



SENADO FEDERAL

OF. SF/ 487 /2019

Em 27 de JUNHO de 2019.

Senhor Presidente,

Comunico a Vossa Excelência que foi protocolizado na Secretaria-Geral da Mesa requerimento. Nesses termos, solicito a Vossa Excelência a remessa do projeto **grifado** em cópia anexa (**PL 693/2019**), que tramita nessa Comissão, à Secretaria-Geral da Mesa, para que se possa dar seguimento à tramitação do mencionado requerimento, uma vez que sua leitura somente poderá ocorrer com o processado sobre a mesa, nos termos do art. 266 do Regimento Interno do Senado Federal que estabelece *in verbis*:

“O processo da proposição ficará sobre a mesa durante sua tramitação em plenário.”

Atenciosamente,

Na Presidência da Sessão

Exmo. Sr.  
Senador **FABIANO CONTARATO**  
Presidente da Comissão de Meio Ambiente- CMA  
Senado Federal



SENADO FEDERAL

## REQUERIMENTO Nº DE

Senhor Presidente,

Requeiro, nos termos do art. 258, do Regimento Interno do Senado Federal, a tramitação conjunta do PLC 26/2018 com o **PL 693/2019**, por tratarem da mesma matéria.

### JUSTIFICAÇÃO

O PLC 26/2018 e o PL 693/2019 procuram ambos assegurar o direito de permanência das edificações, para fins comerciais ou não, na reserva de faixa não edificável de 15 (quinze) metros de cada lado das faixas de domínio das rodovias federais e ferrovias.

Ressaltamos que os projetos buscam criar uma saída ao disposto na Lei nº 6.766/1979, que dispõe sobre o Parcelamento do Solo Urbano e dá outras providências, não alterando de nenhuma forma qualquer lei de proteção ambiental.

Recebido em Plenário.  
Em 26/06/19  
Carla Helena

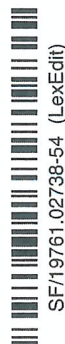

Página: 1/2 26/06/2019 16:21:06

ee39d230f70697dfc3b8b07a00bf48399a9670f8



Requeiro, nos termos do art. 258, do Regimento Interno do Senado Federal, a tramitação conjunta do PLC 26/2018 com o PL 693/2019, por tratarem da mesma matéria.

---

Sala das Sessões, 26 de junho de 2019.

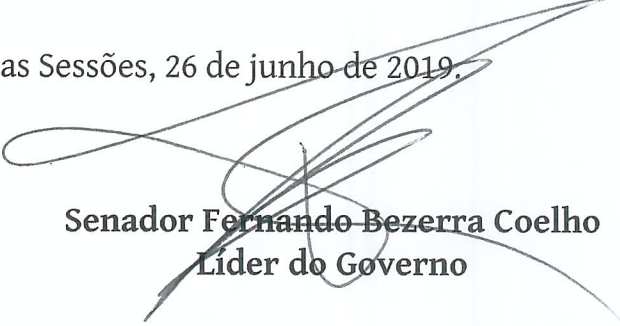
  
**Senador Fernando Bezerra Coelho**  
**Líder do Governo**



SF/19761.02738-54 (LexEdit)

Página: 2/2 26/06/2019 16:21:06

ee39d230f70697dfc3b8b07a00bf48399a9670f8

