



CONGRESSO NACIONAL  
Comissão Mista de Planos, Orçamentos Públicos e Fiscalização

**Lei Orçamentária Anual para 2025 | PLN 26/2024**

## **RELATÓRIO DA ÁREA TEMÁTICA V AGRICULTURA, DESENVOLVIMENTO AGRÁRIO E PESCA**

Relator Setorial:  
**Dep. Luiz Nishimori**

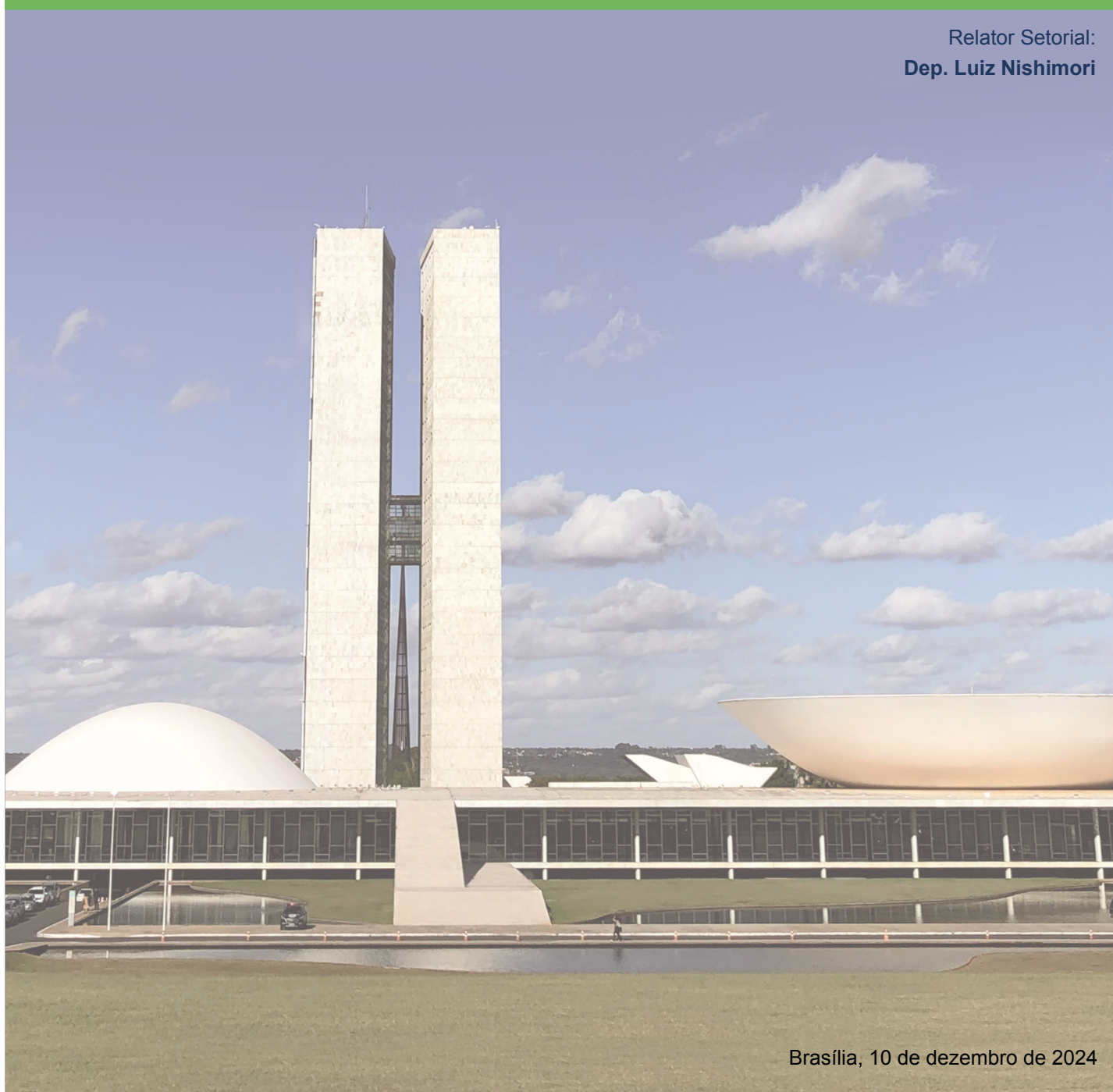

Brasília, 10 de dezembro de 2024

**ÍNDICE**

<b>I - RELATÓRIO SETORIAL (TEXTO DO RELATOR)</b>	<b>1</b>
<b>II - RESUMO DAS DECISÕES POR GRUPO DE AUTORES E TIPO DE PARECER - TODAS AS ESFERAS</b>	<b>21</b>
<b>III - RESUMO DAS DECISÕES POR ÓRGÃO, GRUPO DE AUTORES E TIPO DE PARECER - TODAS AS ESFERAS</b>	<b>22</b>
<b>IV - RELAÇÃO DAS EMENDAS ATENDIDAS - COLETIVAS DE APROPRIAÇÃO</b>	<b>23</b>
<b>V - RELAÇÃO DAS EMENDAS ATENDIDAS - COLETIVAS DE REMANEJAMENTO</b>	<b>25</b>
<b>VI - RELAÇÃO DAS EMENDAS ATENDIDAS - INDIVIDUAIS DE DESPESA</b>	<b>26</b>
<b>VII - RELAÇÃO DAS EMENDAS ATENDIDAS - EMENDAS DE RELATOR SETORIAL DE DESPESA</b>	<b>45</b>
<b>VIII - RELATORIA SETORIAL - RELAÇÃO DAS EMENDAS NÃO ATENDIDAS POR AUTOR (REJEITADA / PREJUDICADA / INADMITIDA / RETIRADA PELO AUTOR) - TODAS AS ESFERAS</b>	<b>46</b>
<b>IX - RELAÇÃO DOS CANCELAMENTOS PROMOVIDOS PELO RELATOR SETORIAL</b>	<b>47</b>
<b>X - SETORIAL - EMENDAS - ESPELHOS DAS EMENDAS DE RELATOR SETORIAL</b>	<b>48</b>
<b>XI - DEMONSTRATIVO SINTÉTICO DAS ALTERAÇÕES POR REGIÃO/UNIDADE DA FEDERAÇÃO - ORÇS. FISCAL E SEG. SOCIAL</b>	<b>51</b>
<b>XII - DEMONSTRATIVO SINTÉTICO DAS ALTERAÇÕES POR REGIÃO/UNIDADE DA FEDERAÇÃO - ORÇ. INVESTIMENTO</b>	<b>52</b>
<b>XIII - DEMONSTRATIVO SINTÉTICO DAS ALTERAÇÕES POR ÓRGÃO/UNIDADE ORÇAMENTÁRIA-ORÇS. FISCAL E SEG. SOCIAL</b>	<b>53</b>
<b>XIV - DEMONSTRATIVO SINTÉTICO DAS ALTERAÇÕES POR ÓRGÃO/FUNÇÃO - ORÇS. FISCAL E SEG. SOCIAL</b>	<b>54</b>
<b>XV - DEMONSTRATIVO SINTÉTICO DAS ALTERAÇÕES POR ÓRGÃO/SUBFUNÇÃO - ORÇS. FISCAL E SEG. SOCIAL</b>	<b>55</b>
<b>XVI - DEMONSTRATIVO SINTÉTICO DAS ALTERAÇÕES POR ÓRGÃO/GND - ORÇS. FISCAL E SEG. SOCIAL</b>	<b>56</b>
<b>XVII - DEMONSTRATIVO SINTÉTICO DAS ALTERAÇÕES POR ÓRGÃO/INDICADOR DE RESULTADO PRIMÁRIO - ORÇS. FISCAL E SEG. SOCIAL</b>	<b>57</b>
<b>XVIII - DEMONSTRATIVO SINTÉTICO DAS ALTERAÇÕES POR ÓRGÃO/FONTE-ORÇS. FISCAL E SEG. SOCIAL</b>	<b>58</b>
<b>XIX - DEMONSTRATIVO SINTÉTICO DAS ALTERAÇÕES POR ÓRGÃO/PROGRAMA-ORÇS. FISCAL E SEG. SOCIAL</b>	<b>59</b>
<b>XX - DEMONSTRATIVO SINTÉTICO DAS ALTERAÇÕES POR ÓRGÃO/UNIDADE ORÇAMENTÁRIA-ORÇ. INVESTIMENTO</b>	<b>60</b>
<b>XXI - DEMONSTRATIVO SINTÉTICO DAS ALTERAÇÕES POR ÓRGÃO/FUNÇÃO - ORÇ. INVESTIMENTO</b>	<b>61</b>
<b>XXII - DEMONSTRATIVO SINTÉTICO DAS ALTERAÇÕES POR ÓRGÃO/SUBFUNÇÃO - ORÇ. INVESTIMENTO</b>	<b>62</b>
<b>XXIII - DEMONSTRATIVO SINTÉTICO DAS ALTERAÇÕES POR ÓRGÃO/INDICADOR DE RESULTADO PRIMÁRIO - ORÇ. INVESTIMENTO</b>	<b>63</b>
<b>XXIV - DEMONSTRATIVO SINTÉTICO DAS ALTERAÇÕES POR ÓRGÃO/PROGRAMA-ORÇ. INVESTIMENTO</b>	<b>64</b>
<b>XXV - DEMONSTRATIVO ANALÍTICO DAS ALTERAÇÕES NA PROGRAMAÇÃO POR UNIDADE ORÇAMENTÁRIA - ORÇS. FISCAL E SEG. SOCIAL</b>	<b>65</b>
<b>XXVI - DEMONSTRATIVO ANALÍTICO DAS ALTERAÇÕES NA PROGRAMAÇÃO POR UNIDADE ORÇAMENTÁRIA - ORÇ. INVESTIMENTO</b>	<b>81</b>

**Relatório Setorial (Texto do Relator)**



## RELATÓRIO Nº , DE 2024

Da Relatoria da Área Temática V – Agricultura, Desenvolvimento Agrário e Pesca sobre o Projeto de Lei Orçamentária Anual para 2025 – PLOA 2025, constante do PL nº 26, de 2024-CN, encaminhado por intermédio da Mensagem Presidencial nº 982, de 2024, que estima a receita e fixa a despesa da União para o exercício financeiro de 2024, na parte referente ao Ministério da Agricultura e Pecuária; ao Ministério do Desenvolvimento Agrário e da Agricultura Familiar; e ao Ministério da Pesca e Aquicultura.

**RELATOR SETORIAL:** Deputado LUIZ NISHIMORI

### I – RELATÓRIO

#### 1. INTRODUÇÃO

1. O Presidente da República, no uso das atribuições previstas nos arts. 84, inciso XXIII, e 165, inciso III, da Constituição Federal, combinados com o art. 35, § 2º, inciso III, do Ato das Disposições Constitucionais Transitórias, enviou à apreciação do Congresso Nacional, por meio da Mensagem nº 982, de 2024, o Projeto de Lei nº 26, de 2024-CN (PLOA 2025), que “estima a receita e fixa a despesa da União para o exercício financeiro de 2025”. O Projeto de Lei compreende o Orçamento Fiscal, o Orçamento da Seguridade Social e o Orçamento de Investimento das Empresas Estatais.

2. No âmbito do Poder Legislativo, cabe à Comissão Mista de Planos, Orçamentos Públicos e Fiscalização – CMO examinar e emitir parecer sobre o Projeto, de acordo com o art. 166, § 1º, inciso I, da Constituição Federal.

3. Por designação do Presidente da CMO, na forma do art. 15 da Resolução nº 1, de 2006-CN, recebemos a missão de examinar e relatar as peças orçamentárias concernentes à Área Temática V – Agricultura, Desenvolvimento Agrário e Pesca do referido Projeto de Lei, compreendendo as matérias relativas ao Ministério da Agricultura e Pecuária; ao Ministério do



Desenvolvimento Agrário e da Agricultura Familiar; e ao Ministério da Pesca e Aquicultura.

CD/24574.78072-00



Para verificar a assinatura, acesse <https://infoleg-autenticidade-assinatura.camara.leg.br/CD245747807200>  
Assinado eletronicamente pelo(a) Dep. Luiz Nishimori





**CONGRESSO NACIONAL**

COMISSÃO MISTA DE PLANOS, ORÇAMENTOS PÚBLICOS E FISCALIZAÇÃO

Relatório Setorial da Área Temática V – Agricultura, Desenvolvimento Agrário e Pesca - PL nº 26, de 2024-CN

CD/24574.78072-00

## **2. ATENDIMENTO DAS NORMAS CONSTITUCIONAIS E LEGAIS**

4. Em relação a esta Área Temática, a proposta do Poder Executivo é compatível com a Constituição Federal e com as demais normas orçamentárias.

## **3. A PROPOSTA PARA A ÁREA TEMÁTICA V**

5. A atividade agropecuária desempenha papel fundamental para a economia nacional, tendo participação expressiva no Produto Interno Bruto. Além disso, tem contribuído com saldos positivos na balança comercial, com consequente geração de divisas, empregos e renda. Dado o relevante papel econômico e social deste setor, torna-se imperiosa a adoção de políticas públicas compatíveis com a importância dessa atividade, a serem viabilizadas pela alocação eficiente dos escassos recursos públicos disponíveis.

6. A proposta orçamentária para 2025, das unidades orçamentárias que integram a Área Temática V, totaliza R\$ 16,8 bilhões. Na proposta não constam dotações dos órgãos orçamentários condicionadas à aprovação de um crédito orçamentário por maioria absoluta, em função da chamada Regra de Ouro (art. 163, III, da CF).

7. Na Tabela 1, as despesas dos Orçamentos Fiscal e da Seguridade Social desta Área Temática têm, por unidade orçamentária e tipo de despesa, a seguinte distribuição:

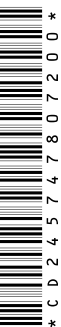

**CONGRESSO NACIONAL**

COMISSÃO MISTA DE PLANOS, ORÇAMENTOS PÚBLICOS E FISCALIZAÇÃO

Relatório Setorial da Área Temática V – Agricultura, Desenvolvimento Agrário e Pesca - PL nº 26, de 2024-CN

CD/24574.78072-00

TABELA 1 - ÁREA TEMÁTICA V: AGRICULTURA, DESENVOLVIMENTO AGRÁRIO E PESCA  
VALORES PROPOSTOS PARA 2025: POR ÓRGÃO, UNIDADE ORÇAMENTÁRIA E TIPO DE  
DESPESA  
(Orçamentos Fiscal e da Seguridade Social)

					R\$
Órgão/Unidade Orçamentária	Despesas Financeiras (RP 0)	Despesas Obrigatórias (RP 1)	Despesas Discricionárias (RP 2)	PAC (RP 3)	Total
<b>MIN. DA AGRICULTURA E PECUÁRIA</b>	<b>194.715.768</b>	<b>7.878.328.869</b>	<b>2.491.690.457</b>	<b>170.000.000</b>	<b>10.734.735.094</b>
Ministério da Agricultura e Pecuária – Adm. Direta	194.715.768	3.630.011.165	2.310.090.457	-	6.134.817.390
Empresa Brasileira de Pesquisa Agropecuária - EMBRAPA	-	4.248.317.704	161.600.000	170.000.000	4.579.917.704
Fundo de Defesa da Economia Cafeeira	-	-	20.000.000	-	20.000.0000
<b>MIN. DO DESENVOLVIMENTO AGRÁRIO E AGRICULTURA FAMILIAR</b>	<b>1.109.958.642</b>	<b>2.931.285.448</b>	<b>1.805.689.563</b>	<b>-</b>	<b>5.846.933.653</b>
Ministério do Des. Agrário e Agric. Fam. – Adm Direta	414.870.433	511.543.364	588.514.063	-	1.514.927.860
Instituto Nacional de Colonização e Reforma Agrária - INCRA	695.088.209	1.217.084.331	781.994.824	-	2.694.167.364
Companhia Nacional de Abastecimento - CONAB	-	1.202.657.753	435.180.676	-	1.637.838.429
<b>MIN. DA PESCA E AQUICULTURA</b>	<b>872.105</b>	<b>29.687.234</b>	<b>226.486.192</b>	<b>-</b>	<b>257.045.531</b>
Ministério da Pesca e Aquicultura – Adm. Direta	872.105	29.687.234	226.486.192	-	257.045.531
<b>Total</b>	<b>1.305.546.515</b>	<b>10.839.301.551</b>	<b>4.523.866.212</b>	<b>170.000.000</b>	<b>16.838.714.278</b>

Fonte: SIOP/PLOA 2025

### 3.1 MINISTÉRIO DA AGRICULTURA E PECUÁRIA

#### 3.1.1 Ministério da Agricultura e Pecuária – Adm. Direta

8. O Ministério da Agricultura e Pecuária (Mapa) é responsável pela gestão das políticas públicas de estímulo à agropecuária, pelo fomento do agronegócio e pela regulação e normatização de serviços vinculados ao setor, tendo como

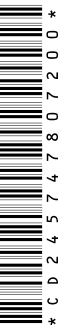

missão promover o desenvolvimento sustentável da agropecuária e a segurança e competitividade de seus produtos.







9. A despesa proposta para a Unidade Orçamentária 22101 - Ministério da Agricultura e Pecuária – Administração Direta, para 2025, é de R\$ 6,1 bilhões. A Tabela 2 mostra as despesas do Mapa no âmbito dos Orçamentos Fiscal e da Seguridade por grupo de natureza de despesa, no exercício de 2024 e a proposta para 2025.

TABELA 2 – DESPESAS POR GRUPO DE NATUREZA DE DESPESA (2024-2025)  
Ministério da Agricultura e Pecuária – Mapa

Orçamentos Fiscal e da Seguridade Social - (R\$)					
UO	GND	2024		2025	Variação % (PLOA)
		PLOA	Autorizado	PLOA	
MINISTÉRIO DA AGRICULTURA E PECUÁRIA - ADMINISTRAÇÃO	1-PES	3.726.566.485	3.673.765.906	3.693.448.833	-1%
	3-ODC	2.453.020.899	2.533.424.762	2.417.684.099	-1%
	4-INV	42.842.519	1.549.622.593	23.684.458	-45%
DIRETA	9-RES	140.391.878	140.424.035	-	-100%
<b>TOTAL</b>		<b>6.362.821.781</b>	<b>7.897.237.296</b>	<b>6.134.817.390</b>	<b>-4%</b>

Fonte: SIOP/PLOA 2024 e 2025

10. Quando se observam os números globais, verifica-se equiparação entre o PLOA 2024 e o PLOA 2025. Houve, porém, redução nas dotações para investimentos, e eliminação da reserva de contingência, o que indica redução da esterilização de fontes de arrecadação própria.

11. Avaliando as principais ações finalísticas (Tabela 3), comparando apenas as dotações constantes das respectivas propostas orçamentárias, verificou-se redução nas seguintes ações: 0300 – Subvenção Econômica para Garantia e Sustentação de Preços; 0299 – Subvenção Econômica nas Aquisições do Governo Federal e na Formação de Estoques Reguladores e Estratégicos; 214Y – Fortalecimento do Sistema Unificado de Atenção à Sanidade Agropecuária; 8606 – Apoio ao Desenvolvimento e Controle da Agricultura Orgânica – Pró-Orgânico.



**CONGRESSO NACIONAL**

COMISSÃO MISTA DE PLANOS, ORÇAMENTOS PÚBLICOS E FISCALIZAÇÃO

Relatório Setorial da Área Temática V – Agricultura, Desenvolvimento Agrário e Pesca - PL nº 26, de 2024-CN

CD/24574.78072-00

TABELA 3 – PRINCIPAIS AÇÕES ORÇAMENTÁRIAS - MAPA (2024-2025)

Orçamentos Fiscal e da Seguridade Social - (R\$ milhões)

Ação Orçamentária		2024		2025	Variação %	
		PLOA (a)	Autorizado (b)	PLOA (c)	(c)/(a)	(c)/(b)
099F	CONCESSÃO DE SUBVENÇÃO ECONÔMICA AO PRÊMIO DO SEGURO RURAL (LEI Nº 10.823, DE 2003)	1.060,0	1.126,1	1.060,0	0%	-6%
0300	SUBVENÇÃO ECONÔMICA PARA GARANTIA E SUSTENTAÇÃO DE PREÇOS NA COMERCIALIZAÇÃO DE PRODUTOS AGROPECUÁRIOS	580,0	357,3	527,8	-9%	48%
0299	SUBVENÇÃO ECONÔMICA NAS AQUISIÇÕES DO GOVERNO FEDERAL E NA FORMAÇÃO DE ESTOQUES REGULADORES E ESTRATÉGICOS - AGF	252,0	256,5	234,1	-7%	-9%
214 W	MODERNIZAÇÃO E FORTALECIMENTO DA DEFESA AGROPECUÁRIA	164,1	166,9	174,2	6%	4%
214Y	FORTALECIMENTO DO SISTEMA UNIFICADO DE ATENÇÃO À SANIDADE AGROPECUÁRIA - SUASA	50,2	65,3	36,2	-28%	-45%
20ZT	PROMOÇÃO DO AGRONEGÓCIO BRASILEIRO NO MERCADO INTERNACIONAL	28,8	28,8	34,0	18%	18%
20ZY	DESENVOLVIMENTO SUSTENTÁVEL DA CADEIA PRODUTIVA DO CACAU	12,5	9,5	20,0	60%	111%
8606	APOIO AO DESENVOLVIMENTO E CONTROLE DA AGRICULTURA ORGÂNICA - PRÓ-ORGÂNICO	5,0	3,7	4,0	-20%	8%
20ZU	REDUÇÃO DE RISCOS NA ATIVIDADE AGROPECUÁRIA	2,6	1,9	3,0	15%	58%
215A	DESENVOLVIMENTO DAS CADEIAS PRODUTIVAS DA AGROPECUÁRIA	1,3	4,1	1,9	46%	-54%
20ZV	FOMENTO AO SETOR AGROPECUÁRIO	1,0	1.698,4	1,0	0%	-
21B6	ASSISTÊNCIA TÉCNICA E EXTENSÃO RUAL	0,1	1,4	0,05	-50%	-96%

Fonte: SIOP/PLOA 2024 e 2025

12. Com relação às variações observadas na Ação Orçamentária 20ZV – Fomento ao Setor Agropecuário, após o atendimento das emendas propostas para o PLOA 2025, estima-se que o valor aprovado fique mais próximo às dotações autorizadas para 2024.

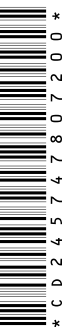
**3.1.2 Empresa Brasileira de Pesquisa Agropecuária**

13. A Empresa Brasileira de Pesquisa Agropecuária (Embrapa) desenvolve, em conjunto com parceiros do Sistema Nacional de Pesquisa Agropecuária (SNPA), um modelo de agricultura e pecuária tropical genuinamente brasileiro, superando as barreiras que limitam





a produção de alimentos, fibras e energia no Brasil. Para 2025, foram disponibilizadas a esta UO, as seguintes dotações, em comparação a 2024:

TABELA 4 – DESPESAS POR GRUPO DE NATUREZA DE DESPESA (2024-2025)  
Empresa Brasileira de Pesquisa Agropecuária – Embrapa

Orçamentos Fiscal e da Seguridade Social - (R\$)					
UO	GND	2024		2025	Variação % (PLOA)
		PLOA	Autorizado	PLOA	
EMPRESA BRASILEIRA DE PESQUISA AGROPECUÁRIA - EMBRAPA	1-PES	3.490.393.383	3.906.531.954	4.065.421.860	16%
	3-ODC	362.811.373		330.808.385	-9%
	4-INV	209.999.999	370.513.775	183.687.459	-13%
			223.943.221		
<b>TOTAL</b>		<b>4.063.204.755</b>	<b>4.500.988.950</b>	<b>4.579.917.704</b>	<b>13%</b>

Fonte: SIOP/PLOA 2024 e 2025

14. Os valores globais indicam elevação do orçamento da Embrapa, mas concentrado nas despesas com pessoal, sendo que houve redução das dotações para custeio e investimentos. A Tabela 5 compara as dotações das principais ações finalísticas.

TABELA 5 – PRINCIPAIS AÇÕES ORÇAMENTÁRIAS - EMBRAPA (2024-2025)

Orçamentos Fiscal e da Seguridade Social - (R\$)				
Ação Orçamentária		PLOA		Variação %
		2024	2025	
215C	MANUTENÇÃO E MODERNIZAÇÃO DA INFRAESTRUTURA FÍSICA DAS UNIDADES DA EMBRAPA	206.733.518	180.617.071	-13%
20Y6A	PESQUISA, DESENVOLVIMENTO E TRANSFERÊNCIA DE TECNOLOGIAS PARA A AGROPECUÁRIA	142.256.482	137.454.227	-3%
212H	MANUTENÇÃO DE CONTRATO DE GESTÃO COM ORGANIZAÇÕES SOCIAIS	4.050.000	5.500.000	36%

Fonte: SIOP/PLOA 2024 e 2025

15. A ação 215C – Manutenção e Modernização da Infraestrutura Física das Unidades da Embrapa prevê R\$ 170,0 milhões de investimentos no âmbito do Programa de Aceleração do Crescimento.

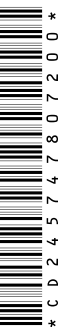

**CONGRESSO NACIONAL**

COMISSÃO MISTA DE PLANOS, ORÇAMENTOS PÚBLICOS E FISCALIZAÇÃO

Relatório Setorial da Área Temática V – Agricultura, Desenvolvimento Agrário e Pesca - PL nº 26, de 2024-CN

**3.1.3 Fundo de Defesa da Economia Cafeeira**

16. O Fundo de Defesa da Economia Cafeeira (Funcafé) tem por objetivo desenvolver a cadeia produtiva do café no Brasil através de financiamentos e incentivos à modernização da cafeicultura.

17. No orçamento, os recursos estão alocados em duas diferentes unidades orçamentárias. As dotações para a concessão de financiamentos e equalização de taxas estão alocadas no Órgão 74000 – Operações Oficiais de Crédito e, portanto, serão analisadas pela relatoria da Área Temática XII – Fazenda, Planejamento, Indústria e Comércio.

18. Vinculadas ao Ministério da Agricultura e Pecuária estão as dotações com despesas operacionais do fundo e de desenvolvimento da cafeicultura (Tabela 12).

TABELA 6 – DESPESAS POR GRUPO DE NATUREZA DE DESPESA (2024-2025)  
Fundo de Defesa da Economia Cafeeira - Funcafé

Orçamento Fiscal e da Seguridade Social - (R\$)				
UO	GND	2024 PLOA	2025 PLOA	Variação %
FUNDO DE DEFESA DA ECONOMIA CAFEIRA - FUNCAFÉ	3-ODC	35.000.000	18.000.000	-49%
	4-INV	5.000.000	2.000.000	-60%
	9-RES	35.501.540	-	-100%
<b>TOTAL</b>		<b>75.501.540</b>	<b>20.000.000</b>	<b>-74%</b>

Fonte: SIOP/PLOA 2024 e 2025

19. Verificou-se expressiva queda nas dotações para despesas correntes e investimentos, havendo também anulação da esterilização de recursos próprios em reserva de contingência.

**3.2 MINISTÉRIO DO DESENVOLVIMENTO AGRÁRIO E AGRICULTURA FAMILIAR**
**3.2.1 Ministério do Desenvolvimento Agrário e Agricultura Familiar – Adm. Direta**

20. O Ministério do Desenvolvimento Agrário e Agricultura Familiar (MDA) é o responsável, no governo federal, pela proposição e implementação das

Página

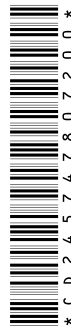

políticas públicas voltadas à reforma agrária e à promoção do desenvolvimento sustentável e ao fortalecimento



**CONGRESSO NACIONAL**

COMISSÃO MISTA DE PLANOS, ORÇAMENTOS PÚBLICOS E FISCALIZAÇÃO

Relatório Setorial da Área Temática V – Agricultura, Desenvolvimento Agrário e Pesca - PL nº 26, de 2024-CN

do segmento rural constituído pelos agricultores familiares. Além disso o Ministério também é responsável atualmente por questões relativas ao abastecimento alimentar e agroecologia.

21. As dotações para o MDA – Administração Direta constam da Tabela 7:

TABELA 7 – DESPESAS POR GRUPO DE NATUREZA DE DESPESA (2024-2025)  
Ministério do Desenvolvimento Agrário e Agricultura Familiar – Adm. Direta

Orçamentos Fiscal e da Seguridade Social - (R\$)					
UO	GND	2024		2025	Var. (2024/2025)
		PLOA	Autorizado	PLOA	
MINISTÉRIO DO DES. AGRÁRIO E AGRIC. FAMILIAR- ADMINISTRAÇÃO DIRETA	1-PES	38.778.383	43.834.602	42.750.856	10%
	3-ODC	898.470.532	919.667.276	981.143.521	9%
	4-INV	35.851.835	158.590.231	77.982.790	118%
	9-RES	140.391.878	140.391.878	413.050.693	194%
<b>TOTAL</b>		<b>1.113.492.628</b>	<b>1.262.483.987</b>	<b>1.514.927.860</b>	<b>36%</b>

Fonte: SIOP/PLOA 2024 e 2025

22. Observa-se elevação nas dotações para custeio e para investimentos, explicado principalmente pela inclusão de dotações para a Ação 21HB - Gerenciamento das Políticas de Desenvolvimento Agrário e pelo incremento das dotações da Ação 210W - Apoio à Organização Econômica e Promoção da Cidadania e o Bem Viver de Mulheres Rurais. Verificou-se também expressiva ampliação na esterilização de recursos próprios em reserva de contingência.

23. Merecem destaque no orçamento do MDA as ações finalísticas constantes da Tabela 8:

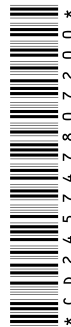

**CONGRESSO NACIONAL**

COMISSÃO MISTA DE PLANOS, ORÇAMENTOS PÚBLICOS E FISCALIZAÇÃO

Relatório Setorial da Área Temática V – Agricultura, Desenvolvimento Agrário e Pesca - PL nº 26, de 2024-CN

TABELA 8 – PRINCIPAIS AÇÕES ORÇAMENTÁRIAS - MDA (2024 - 2025)

Orçamentos Fiscal e da Seguridade Social - (R\$ milhões)

Ação Orçamentária	PLOA 2024	PLOA 2025	Var. (2024/2025)
0359 - CONTRIBUIÇÃO AO FUNDO GARANTIA-SAFRA (LEI Nº 10.420, DE 2002)	468.040.642	468.040.642	0%
21B6 - ASSISTÊNCIA TÉCNICA E EXTENSÃO RURAL	251.204.066	253.138.624	1%
21HB - GERENCIAMENTO DAS POLÍTICAS DE DESENVOLVIMENTO AGRÁRIO	0	102.556.196	100%
00GW - SUBVENÇÃO ECONÔMICA PARA GARANTIA E SUSTENTAÇÃO DE PREÇOS NA COMERCIALIZAÇÃO DE PRODUTOS DA AGRICULTURA FAMILIAR (LEI Nº 8.427, DE 1992)	50.000.000	45.000.000	-10%
210W - APOIO À ORGANIZAÇÃO ECONÔMICA E PROMOÇÃO DA CIDADANIA E O BEM VIVER DE MULHERES RURAIS	6.400.000	38.773.804	506%
210X - APOIO AO DESENVOLVIMENTO TERRITORIAL SUSTENTÁVEL À INCLUSÃO PRODUTIVA E À INFRAESTRUTURA RURAL	25.500.013	23.456.300	-8%
21B9 - PROMOÇÃO E FORTALECIMENTO DA COMERCIALIZAÇÃO, DO ABASTECIMENTO, E DO ACESSO AOS MERCADOS PARA A AGRICULTURA FAMILIAR E POVOS E COMUNIDADES TRADICIONAIS	13.338.941	21.100.000	58%
210V - ESTRUTURAÇÃO PRODUTIVA, PROMOÇÃO E FORTALECIMENTO DA AGRICULTURA FAMILIAR E DA AGROECOLOGIA	24.550.000	17.564.276	-28%
21GB - APOIO E FORTALECIMENTO AO ETNODESENVOLVIMENTO E ACESSO À TERRA E AO TERRITÓRIO DOS POVOS E COMUNIDADES TRADICIONAIS E QUILOMBOLAS	7.400.000	16.000.000	116%
8622 - PROMOÇÃO DO COOPERATIVISMO, ASSOCIATIVISMO E AGROINDÚSTRIA PARA O DESENVOLVIMENTO AGROPECUÁRIO E DA AGRICULTURA FAMILIAR	14.430.390	13.500.000	-6%
21G7 - GOVERNANÇA E REGULARIZAÇÃO FUNDIÁRIA NACIONAL	6.362.504	5.840.800	-8%
21GÇ - FORTALECIMENTO DA AGRICULTURA FAMILIAR BRASILEIRA NO CENÁRIO INTERNACIONAL	3.800.000	3.300.000	-13%

Fonte: SIOP/PLOA 2024 e 2025

**3.2.2 Instituto Nacional de Colonização e Reforma Agrária**

24. O Instituto Nacional de Colonização e Reforma Agrária (Incra) tem a missão prioritária de realizar a reforma agrária, manter o cadastro nacional de imóveis rurais e administrar as terras públicas da União, além de identificar e registrar, demarcar e titular terras destinadas a assentamentos e comunidades tradicionais quilombolas.

25. As dotações para o Incra constam da Tabela 9:

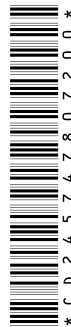



**CONGRESSO NACIONAL**

COMISSÃO MISTA DE PLANOS, ORÇAMENTOS PÚBLICOS E FISCALIZAÇÃO

Relatório Setorial da Área Temática V – Agricultura, Desenvolvimento Agrário e Pesca - PL nº 26, de 2024-CN

CD/24574.78072-00

**TABELA 9 – DESPESAS POR GRUPO DE NATUREZA DE DESPESA (2024-2025)**  
Instituto Nacional de Colonização e Reforma Agrária – Incra

Orçamentos Fiscal e da Seguridade Social - (R\$)					
UO	GND	2024		2025	Variação % (PLOA)
		PLOA	Autorizado	PLOA	
INSTITUTO NACIONAL DE COLONIZAÇÃO E REFORMA AGRÁRIA - INCRA	1-PES	1.231.058.792	1.239.963.093	1.238.910.905	1%
	3-ODC	290.098.017	397.725.131	379.320.143	31%
	4-INV	14.940.000	135.611.074	16.082.690	8%
	5-IFI	304.936.790	239.246.229	444.463.191	46%
	9-RES	941.217.572	944.381.018	615.390.435	- 35%
<b>TOTAL</b>		<b>2.782.251.171</b>	<b>2.956.926.545</b>	<b>2.694.167.364</b>	<b>-3%</b>

Fonte: SIOP/PLOA 2024 e 2025

26. O Incra apresenta redução nas dotações para investimentos. Verifica-se, porém, incremento expressivo dos recursos classificados como inversões financeiras, especialmente para as ações 210Z – Territórios Quilombolas e 21GD – Reforma Agrária e Governança Fundiária.

27. As principais ações finalísticas desta UO constam da Tabela 10.

**TABELA 10 – PRINCIPAIS AÇÕES ORÇAMENTÁRIAS - INCRA (2024-2025)**

Orçamentos Fiscal e da Seguridade Social - (R\$)				
Ação Orçamentária		PLOA		Variação % (PLOA)
		2024	2025	
21GD	REFORMA AGRÁRIA E GOVERNANÇA FUNDIÁRIA	202.823.579	406.755.565	101 %
210Z	IDENTIFICAÇÃO, RECONHECIMENTO E TITULAÇÃO DE TERRITÓRIOS QUILOMBOLAS	137.500.000	103.646.268	-25%
211A	DESENVOLVIMENTO E GESTÃO AMBIENTAL PARA O PÚBLICO DA REFORMA AGRÁRIA	14.300.000	17.697.291	24%
210T	PROMOÇÃO DA EDUCAÇÃO E CULTURA DO CAMPO	5.000.000	48.597.966	872 %
210R	MONITORAMENTO DE CONFLITOS AGRÁRIOS E PACIFICAÇÃO NO CAMPO	600.000	400.000	-33%

Fonte: SIOP/PLOA 2024 e 2025

28. Verifica-se incremento expressivo nas principais dotações finalísticas, especialmente a Ação 21GD - Reforma Agrária e Governança Fundiária e a Ação

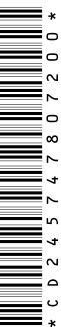

210T – Promoção da Educação e Cultura do Campo.

CD/24574.78072-00



Para verificar a assinatura, acesse <https://infoleg-autenticidade-assinatura.camara.leg.br/CD245747807200>  
Assinado eletronicamente pelo(a) Dep. Luiz Nishimori

Página





### 3.2.3 Companhia Nacional de Abastecimento

29. A Companhia Nacional de Abastecimento (Conab) tem por missão promover a garantia de renda ao produtor rural, a segurança alimentar e nutricional e a regularidade do abastecimento, gerando inteligência para a agropecuária e participando da formulação e execução das políticas públicas.

30. A Conab fornece informações detalhadas sobre a produção agropecuária nacional, por meio de levantamentos de previsão de safras, de custos de produção e armazenagem, de posicionamento dos estoques e de indicadores de mercado, além de estudos técnicos que viabilizam a análise do quadro de oferta e demanda, dentre outros dados. Ela também participa, como órgão executor, de programas e ações governamentais que contribuem para o bem-estar de comunidades que estejam em situação de insegurança alimentar e nutricional.

31. As despesas programadas para a Conab constam da Tabela 11.

TABELA 11 – DESPESAS POR GRUPO DE NATUREZA DE DESPESA (2024-2025)  
Companhia Nacional de Abastecimento - Conab

Orçamentos Fiscal e da Seguridade Social - (R\$)					
UO	GND	2024		2025	Variação % (PLOA)
		PLOA	Autorizado	PLOA	
COMPANHIA NACIONAL DE ABASTECIMENTO - CONAB	1-PES	948.169.186	1.099.851.121	1.063.046.412	12%
	3-ODC	329.507.920	1.929.714.235	520.692.017	58%
	4- INV	254.750.636	31.776.570	54.100.000	-79%
	9-RES	252.000.000	253.158.827	-	-100%
TOTAL		1.784.427.742	3.314.500.753	1.637.838.429	-8%

Fonte: SIOP/PLOA 2024 e 2025

32. Com relação a 2024, verifica-se queda nas dotações destinadas a custeio e elevação dos montantes destinados a investimentos. Isso é explicado principalmente pela Ação 2130 – Formação de Estoques Públicos – AGF, que deixou de ser considerada investimento (GND 4) e voltou a ser classificada como

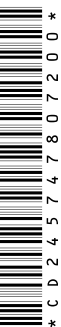

despesa corrente (GND 3). Além disso houve elevação das despesas com a Administração da Unidade.





33. As principais ações estão listadas na Tabela 12.

TABELA 12 – PRINCIPAIS AÇÕES ORÇAMENTÁRIAS - CONAB (2024-2025)

Orçamento Fiscal e da Seguridade Social - (R\$)

Ação Orçamentária		PLOA		Variação %
		2024	2025	
2130	FORMAÇÃO DE ESTOQUES PÚBLICOS - AGF	325.978.496	189.971.322	-42%
20Y7	DESENVOLVIMENTO DO ABASTECIMENTO AGROALIMENTAR	21.217.999	24.508.387	16%
21B9	PROMOÇÃO E FORTALECIMENTO DA COMERCIALIZAÇÃO, DO ABASTECIMENTO, E DO ACESSO AOS MERCADOS PARA A AGRICULTURA FAMILIAR E POVOS E COMUNIDADES TRADICIONAIS	1.500.000	16.478.338	999%
2137	FISCALIZAÇÃO DOS ESTOQUES E DAS OPERAÇÕES DE GARANTIA E SUSTENTAÇÃO DE PREÇOS NA COMERCIALIZAÇÃO DE PRODUTOS AGROPECUÁRIOS	1.200.000	2.000.000	67%

Fonte: SIOP/PLOA 2024 e 2025

3.3 MINISTÉRIO DA PESCA E AQUICULTURA

3.2.1 Ministério da Pesca e Aquicultura – Adm. Direta

34. O Ministério da Pesca e Aquicultura (MPA) é responsável pela implantação de uma política nacional pesqueira e aquícola, que contribua para transformar esta atividade econômica em uma fonte sustentável de trabalho, renda e riqueza. O fomento da aquicultura e da pesca contribui ainda para a oferta de alimentos em âmbito nacional.

35. As despesas programadas para o MPA constam da Tabela 13:





TABELA 13 – DESPESAS POR GRUPO DE NATUREZA DE DESPESA (2024 - 2025)  
Ministério da Pesca e Aquicultura – Adm. Direta

Orçamentos Fiscal e da Seguridade Social - (R\$)				
UO	GND	PLOA		Var. (2024/2025)
		2024	2025	
MINISTÉRIO DA	1-PES	27.473.121	27.934.942	2%
PESCA E AQUICULTURA – ADM.	3-ODC	261.874.348	212.110.589	-19%
DIRETA	4-INV	11.374.466	17.000.000	49%
<b>TOTAL</b>		<b>300.721.935</b>	<b>257.045.531</b>	<b>-15%</b>

Fonte: SIOP/PLOA 2024 e 2025

36. As principais ações finalísticas desta UO constam da Tabela 14.

TABELA 14 – PRINCIPAIS AÇÕES ORÇAMENTÁRIAS - MPA (2024 - 2025)

Orçamentos Fiscal e da Seguridade Social - (R\$ milhões)				
Ação Orçamentária		PLOA 2024	PLOA 2025	Variação %
20Y2	REGISTRO, MONITORAMENTO, PESQUISA E ESTATÍSTICA DA ATIVIDADE PESQUEIRA	35.771.821	21.500.000	-40%
20Y0	DESENVOLVIMENTO DA AQUICULTURA	35.771.820	21.500.000	-40%
20Y1	DESENVOLVIMENTO SUSTENTÁVEL DA PESCA ARTESANAL	35.771.820	21.500.000	-40%
21GE	FOMENTO AO DESENVOLVIMENTO DA CADEIA DA INDÚSTRIA DO PESCADO E DA PESCA INDUSTRIAL, ORNAMENTAL, AMADORA E ESPORTIVA	35.771.820	21.500.000	-40%
213F	FUNCIONAMENTO DOS TERMINAIS PESQUEIROS PÚBLICOS DE PROPRIEDADE E ADMINISTRAÇÃO DA UNIÃO	8.343.000	5.000.000	-40%

Fonte: SIOP/PLOA 2024 e 2025

### 3.3 Orçamento de Investimentos das Estatais

37. No Orçamento de Investimentos das Empresas Estatais, está sob supervisão do Ministério do Desenvolvimento Agrário e Agricultura Familiar as empresas: Centrais de Abastecimento de Minas Gerais (Ceasaminas); e Companhia de Entrepostos e Armazéns Gerais de São Paulo (Ceagesp).

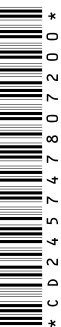

38. As propostas orçamentárias dessas empresas constam da Tabela 15.



**CONGRESSO NACIONAL**

COMISSÃO MISTA DE PLANOS, ORÇAMENTOS PÚBLICOS E FISCALIZAÇÃO

Relatório Setorial da Área Temática V – Agricultura, Desenvolvimento Agrário e Pesca - PL nº 26, de 2024-CN

CD/24574.78072-00

**TABELA 15 – ORÇAMENTO DE INVESTIMENTOS DAS ESTATAIS (2024-2025)**  
Empresas vinculadas ao MDA

Orçamento de Investimentos - (R\$)			
UO	2024 PLOA	2025 PLOA	Variação %
CENTRAIS DE ABASTECIMENTO DE MINAS GERAIS S.A. - CEASAMINAS	3.110.000	110.000.000	3.437%
COMPANHIA DE ENTREPOSTOS E ARMAZÉNS GERAIS DE SÃO PAULO - CEAGESP	29.316.812	12.587.500	-57%
<b>TOTAL</b>	<b>32.426.812</b>	<b>122.587.500</b>	<b>278%</b>

Fonte: SIOP/PLOA 2024 e 2025

**4. CRÉDITOS EXTRAORDINÁRIOS E ESPECIAIS APROVADOS**

39. Tendo em vista o disposto no art. 70, I, c, da Resolução nº 1, de 2006-CN, esta Relatoria constatou que encontra-se em tramitação a Medida Provisória 1.260, de 27 setembro de 2024, que abre crédito extraordinário em favor, entre outros órgãos, dos Ministérios da Agricultura e Pecuária, e do Desenvolvimento Agrário e Agricultura Familiar. Os saldos de dotações eventualmente remanescentes poderão ser reabertos em 2025, nos termos do art. 167, §2º, da Constituição Federal.

**5. OBRAS COM INDÍCIOS DE IRREGULARIDADES GRAVES**

40. Dedicamos especial atenção à análise das informações levantadas pelo Tribunal de Contas da União – TCU no que se refere a obras com pendências junto àquela Corte. Observamos que, até esta data, nenhuma obra constante da programação desta Área Temática foi incluída na relação do TCU, não havendo, assim, restrições para alocação de dotações na Proposta Orçamentária para 2025.

**6. ANÁLISE DAS EMENDAS****6.1 CONSIDERAÇÕES GERAIS**

41. A Relatoria da Área Temática V – Agricultura, Desenvolvimento Agrário e Pesca recebeu 380 emendas para análise. Foram apreciadas 355 emendas individuais e 25 coletivas, sendo 14 de bancadas estaduais e 11 de comissões.

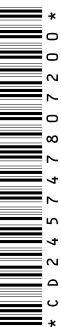





## 6.2 AJUSTES E ADEQUAÇÕES NAS EMENDAS

42. Considerando-se as limitações constitucionais, bem como as estabelecidas na Lei Complementar nº 210/2024, no Parecer Preliminar ao PL nº 26/2024-CN e na Resolução nº 1/2006-CN, procuramos superar eventuais incorreções técnicas encontradas em algumas proposições apresentadas com o objetivo de compatibilizar as propostas com a estrutura orçamentária do Projeto de Lei e de minimizar os entraves na fase de execução da programação orçamentária emendada.

43. Assim, além da análise do mérito, procuramos ajustar ou adequar algumas emendas às normas estabelecidas para sua apresentação e ao programa de trabalho proposto no referido Projeto de Lei. Alterações mais significativas foram autorizadas pelos respectivos autores por meio de pedidos encaminhados ao Presidente da CMO, via Sistema de Solicitações de Ajuste a Emendas – SISEL. A Secretaria da CMO publica relatório dessas solicitações, as quais se referem a um ou mais de um dos seguintes itens:

- a) Grupo de Natureza da Despesa: para ajustar as despesas com o tipo de gasto pretendido;
- b) Modalidade de Aplicação: para adequar a responsabilidade de execução da emenda às reais intenções de seu autor e, também, para evitar a ocorrência de emenda dentro das proibições de transferência de recursos para entidade privada constantes da Lei de Responsabilidade Fiscal e da Lei de Diretrizes Orçamentárias;
- c) Funcional e Programática: para acomodar as intenções do autor, constantes na justificação ou no subtítulo, dentro da programação do órgão orçamentário e dos programas existentes;
- d) Subtítulo da emenda: principalmente para melhorar a indicação da localidade e da matéria de competência das diversas unidades orçamentárias desta Área Temática, ou mesmo para adequá-la ao disposto no art. 23, inciso VIII, da Constituição

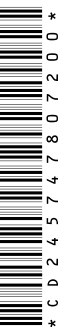

Federal, combinado com o disposto na LDO, adequando-a aos casos em que a Constituição Federal permite a transferência voluntária de recursos da União para Estados e Municípios;





- e) Metas e quantidades: para adequar aos padrões sistematizados e aos custos unitários médios utilizados como referenciais;
- f) Unidades Orçamentárias: para adequar a ação proposta no subtítulo com o programa de trabalho da respectiva unidade orçamentária;
- g) Localidade: para ajustar a região ou município à proposta apresentada no subtítulo ou na justificação ou para tornar a localidade mais específica;
- h) Órgão: para adequar a ação proposta ao programa de trabalho do órgão executor.

### 6.3 ANÁLISE DE ADMISSIBILIDADE

44. A Resolução nº 1/2006-CN prevê o exame preliminar da admissibilidade das emendas antes do início da discussão do correspondente Relatório Setorial. O Comitê de Admissibilidade de Emendas – CAE, por sua vez, faz esse exame e submete à apreciação desta CMO. Considerando, porém, que até o momento da publicação deste Relatório não houve uma decisão final desta Comissão sobre o tema, cumpre a esta relatoria promover o exame de admissibilidade das emendas apresentadas às programações sob nossa análise. Nesse sentido, tomando como base as diretrizes do Comitê de Admissibilidade de Emendas (publicadas em 03/12/2024), foram verificadas desconformidades nas seguintes emendas:

Emenda	Tipo da Emenda	Autor	Questionamento
7115000 6	Apropriação	Bancada do Pará	Programação não consta do PLOA, com localização na respectiva unidade de Federação (§ 5º do art. 11 da LC nº 210/2024).

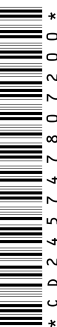

7125000 5	Apropriação	Bancada de São Paulo	Programação não consta do PLOA, com localização na respectiva unidade de Federação (§ 5º do art. 11 da LC nº 210/2024).
--------------	-------------	----------------------	---





**CONGRESSO NACIONAL**

COMISSÃO MISTA DE PLANOS, ORÇAMENTOS PÚBLICOS E FISCALIZAÇÃO

Relatório Setorial da Área Temática V – Agricultura, Desenvolvimento Agrário e Pesca - PL nº 26, de 2024-CN

CD/24574.78072-00

45. De acordo com as mencionadas diretrizes sobre a apresentação de emendas de bancada estadual “não impositivas” (RP 2 ou 3), na redação do § 5º do art. 11 da LC 210/2024, sem prejuízo das restrições quanto ao objeto, órgão executor (modalidade de aplicação) e localização aplicável a todas as emendas de bancada, as emendas de bancada RP 2 devem necessariamente acrescentar valores a programações constantes do PLOA.

46. Em função dos problemas identificados, estamos recomendando a inadmissibilidade dessas proposições.

47. Recebemos, também, emendas de bancadas que destinam recursos com RP 7 e RP 2 simultaneamente, sem que a programação correspondente esteja prevista no PLOA. Nestes casos, adotamos como critério o acolhimento integral das dotações com RP 7, mas sem alocação de recursos para a parcela com RP 2.

#### **6.4 PADRÕES DE CUSTOS UNITÁRIOS MÉDIOS**

48. Na medida do possível, procuramos aproximar os valores unitários das metas das emendas apresentadas aos custos unitários implícitos no Projeto encaminhado pelo Poder Executivo. No caso das emendas em itens não contemplados na programação de trabalho proposta, sugerimos valores aproximados com as cotações de mercado.

49. Solicitamos, entretanto, aos senhores assessores e secretários parlamentares que consultassem os prováveis usuários e beneficiários sobre suas reais necessidades, em virtude de diferenças regionais e da grande variabilidade em termos de potência, marcas, utilização e qualidade das máquinas e equipamentos para uso na agricultura.

#### **6.5 ANÁLISE DE MÉRITO DAS EMENDAS**

50. Antes de analisar o mérito das emendas coletivas, cumpre chamar a

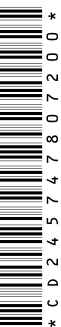

atenção para a dificuldade de atender de maneira equânime as justas demandas das bancadas estaduais e comissões, dados os escassos recursos disponíveis.

51. Como os recursos foram extremamente reduzidos, inclusive pela dificuldade de expansão do banco de fontes desta relatoria por meio de maiores cortes nas programações





**CONGRESSO NACIONAL**

COMISSÃO MISTA DE PLANOS, ORÇAMENTOS PÚBLICOS E FISCALIZAÇÃO

Relatório Setorial da Área Temática V – Agricultura, Desenvolvimento Agrário e Pesca - PL nº 26, de 2024-CN

CD/24574.78072-00

das unidades orçamentárias que compõem esta área temática, decidimos atender menos ações orçamentárias, evitando a pulverização dos recursos em inúmeras demandas. Cumprimos, assim, um dos objetivos principais da peça orçamentária que é o estabelecimento de prioridades. Tal procedimento deixa claro ao Poder Executivo e à sociedade quais as metas a serem perseguidas, facilitando ainda o trabalho de fiscalização por parte do Poder Legislativo.

52. As emendas individuais foram consideradas meritórias e aprovadas em sua totalidade.

## 6.6 FONTES DE RECURSOS

53. Esta Relatoria contou com um total de R\$ 1.489.705.689,00 recebidos do Relator Geral (Reserva de Recursos) para o atendimento das emendas apresentadas, sendo:

- R\$ 340.906.802,00 para as emendas individuais;
- R\$ 1.088.689.598,00 para as emendas de bancadas estaduais consideradas de execução obrigatória;
- R\$ 60.109.289,00 para as emendas de bancadas e de comissões com programações discricionárias.

54. Além desses recursos, esta relatoria promoveu o cancelamento de dotações para investimentos das programações a cargo da área temática, respeitando as restrições e limites estabelecidos pelo Parecer Preliminar.

## 6.7 PARECER ÀS EMENDAS

55. Verificamos que as emendas de apropriação apresentadas a esta Relatoria atendem às normas constitucionais e legais em vigor, com exceção daquelas informadas no item 6.3.

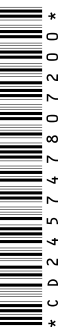



#### 6.7.1 PARECER ÀS EMENDAS INDIVIDUAIS

56. Considerando o que foi exposto e após exame em relação ao mérito e às normas para apresentação das emendas contidas na Lei Complementar 210/2024, na Resolução nº 1/2006-CN e na Parte B do Parecer Preliminar, somos pela aprovação de todas as emendas individuais.

#### 6.7.2 PARECER ÀS EMENDAS COLETIVAS

57. Após exame em relação ao mérito e às normas para apresentação das emendas contidas na Lei Complementar 210/2024, na Resolução nº 1/2006-CN, na Parte B do Parecer Preliminar, e nas diretrizes do Comitê de Admissibilidade de Emendas, recomendamos:

- inadmissibilidade das emendas: 71150006 e 71250005;
- aprovação das programações das emendas de bancadas estaduais de execução obrigatória;
- aprovação parcial das programações constantes das emendas de comissões.

#### 6.8 INDICAÇÕES À RELATORIA-GERAL

58. Pela importância da atividade agropecuária para a economia, geração de divisas, criação de empregos e desenvolvimento social no País, indicamos ao Relator-Geral a necessidade de aporte de recursos nas demandas que não puderam ser devidamente atendidas.

59. Os investimentos solicitados são fundamentais para que os produtores rurais, especialmente os pequenos, médios e agricultores familiares, disponham de inovações tecnológicas, assistência técnica, acesso a mercados, estabilidade de renda e garantia de recursos para continuarem fazendo do setor agropecuário a força que impulsiona a economia brasileira.

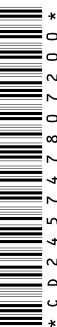





**CONGRESSO NACIONAL**

COMISSÃO MISTA DE PLANOS, ORÇAMENTOS PÚBLICOS E FISCALIZAÇÃO

Relatório Setorial da Área Temática V – Agricultura, Desenvolvimento Agrário e Pesca - PL nº 26, de 2024-CN

CD/24574.78072-00

## **II - VOTO DO RELATOR**

60. Do exposto, somos pela:

- declaração de inadmissibilidade das emendas: 71150006 e 71250005;
- aprovação da proposta orçamentária para o exercício de 2025 na forma do PL nº 26, de 2024-CN, relativa aos órgãos e unidades orçamentárias da Área Temática V
  - Agricultura, Desenvolvimento Agrário e Pesca, com as alterações decorrentes das emendas cuja aprovação total ou parcial estamos propondo.

Sala da Comissão Mista, de de 2024.

**Deputado LUIZ NISHIMORI**

Relator Setorial  
ÁREA TEMÁTICA

V

AGRICULTURA, DESENVOLVIMENTO AGRÁRIO E PESCA

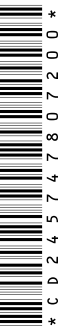

**Resumo das Decisões por Grupo de Autores e Tipo de Parecer - Todas as Esferas**



Resumo das Decisões por Grupo de Autores e Tipo de Parecer

Orçamentos Fiscal, da Seguridade Social e de Investimento das Estatais (Valores em R\$1,00)			
Grupo de Autores	Parecer	Quant.	Valor Atendido
BANCADA	Pela Aprovação	5	458.511.675
BANCADA	Pela Aprovação Parcial	7	630.177.923
BANCADA	Pela Inadmissão	2	--
COMISSÃO	Pela Aprovação Parcial	11	112.310.175
PARLAMENTAR	Pela Aprovação	357	345.116.802
RELATOR	Pela Aprovação	1	2.200.000
Total do Setor		383	1.548.316.575

**Resumo das Decisões por Órgão, Grupo de Autores e Tipo de Parecer -  
Todas as Esferas**



## Resumo das Decisões por Órgão, Grupo de Autores e Tipo de Parecer

Grupo de Autores	Parecer	Quant.	Valor Atendido
<b>Órgão: 22000 - Ministério da Agricultura e Pecuária</b>		<b>203</b>	<b>1.339.443.462</b>
BANCADA	Pela Aprovação	4	405.622.710
BANCADA	Pela Aprovação Parcial	6	624.677.923
BANCADA	Pela Inadmissão	1	--
COMISSÃO	Pela Aprovação Parcial	6	112.250.175
PARLAMENTAR	Pela Aprovação	186	196.892.654
<b>Órgão: 49000 - Ministério do Desenvolvimento Agrário e Agricultura Familiar</b>		<b>153</b>	<b>182.424.091</b>
BANCADA	Pela Aprovação	1	52.888.965
BANCADA	Pela Aprovação Parcial	1	5.500.000
BANCADA	Pela Inadmissão	1	--
COMISSÃO	Pela Aprovação Parcial	5	60.000
PARLAMENTAR	Pela Aprovação	144	121.775.126
RELATOR	Pela Aprovação	1	2.200.000
<b>Órgão: 58000 - Ministério da Pesca e Aquicultura</b>		<b>27</b>	<b>26.449.022</b>
PARLAMENTAR	Pela Aprovação	27	26.449.022
<b>Total do Setor</b>		<b>383</b>	<b>1.548.316.575</b>

## **Relação das Emendas Atendidas - Coletivas de Apropriação**



## Relação das Emendas Atendidas - Coletivas de Apropriação

Orçamentos Fiscal, da Seguridade Social e de Investimento das Estatais (Valores em R\$1,00)

Emenda	Unidade Orçamentária	Funcional/Programática	Descrição da Ação + Subtítulo	ESF	GND	RP	MA	IDU	FTE	Valor	Parecer
Autor: Bancada da Bahia										64.215.000	
71060011	22101 - Ministério da Agricultura e Pecuária - Administração Direta	20.608.1144.202V.7016	Fomento ao Setor Agropecuário - Aquisição de Máquinas e Equipamentos - No Estado da Bahia	F	4	7	90	0	1000	64.215.000	Pela Aprovação Parcial
				F	4	2	90	0	1000	0	Pela Aprovação Parcial
Autor: Bancada de Minas Gerais										52.888.965	
71140006	49101 - Ministério do Desenvolvimento Agrário e Agricultura Familiar - Administração Direta	21.127.1191.210X.7075	Apoio ao Desenvolvimento Territorial Sustentável à Inclusão Produtiva e à Infraestrutura Rural - Aquisição de Máquinas e Equipamentos - No Estado de Minas Gerais	F	4	7	30	0	1000	52.888.965	Pela Aprovação
Autor: Bancada de Santa Catarina										68.662.769	
71260003	22101 - Ministério da Agricultura e Pecuária - Administração Direta	20.608.1144.202V.7428	Fomento ao Setor Agropecuário - Aquisição de Máquinas e Equipamentos - No Estado de Santa Catarina	F	4	7	90	0	1000	68.662.769	Pela Aprovação
Autor: Bancada de Sergipe										52.870.877	
71270001	22101 - Ministério da Agricultura e Pecuária - Administração Direta	20.608.1144.202V.7534	Fomento ao Setor Agropecuário - Equipamentos e Serviços - No Estado de Sergipe	F	4	7	90	0	1000	52.870.877	Pela Aprovação Parcial
				F	4	2	90	0	1000	0	Pela Aprovação Parcial
Autor: Bancada de Tocantins										60.762.696	
71280007	22101 - Ministério da Agricultura e Pecuária - Administração Direta	20.608.1144.202V.7535	Fomento ao Setor Agropecuário - Aquisição de Equipamentos e/ou Material Permanente e Serviços - Região Metropolitana de Palmas - TO	F	3	7	40	0	1000	60.762.696	Pela Aprovação Parcial
				F	4	2	40	0	1000	0	Pela Aprovação Parcial
Autor: Bancada do Acre										167.242.630	
71020006	22101 - Ministério da Agricultura e Pecuária - Administração Direta	20.608.1144.202V.7532	Fomento ao Setor Agropecuário - Aquisição de Veículos, Máquinas, Equipamentos e Custeio - No Estado do Acre	F	3	7	30	0	1000	108.411.753	Pela Aprovação Parcial
				F	4	7	30	0	1000	58.830.877	Pela Aprovação Parcial
				F	4	2	30	0	1000	0	Pela Aprovação Parcial
				F	3	2	30	0	1000	0	Pela Aprovação Parcial
Autor: Bancada do Espírito Santo										97.238.186	
71090005	22101 - Ministério da Agricultura e Pecuária - Administração Direta	20.608.1144.202V.7012	Fomento ao Setor Agropecuário - Aquisição de Máquinas e Equipamentos - No Estado do Espírito Santo	F	4	7	30	0	1000	97.238.186	Pela Aprovação
Autor: Bancada do Maranhão										5.500.000	
71110011	49201 - Instituto Nacional de Colonização e Reforma Agrária - INCRA	21.122.0032.2000.7034	Administração da Unidade - Reforma do Prédio Histórico do Incra - No Estado do Maranhão	F	4	2	90	0	1000	0	Pela Aprovação Parcial
				F	4	7	90	0	1000	5.500.000	Pela Aprovação Parcial
Autor: Bancada do Mato Grosso										89.161.755	
71120008	22101 - Ministério da Agricultura e Pecuária - Administração Direta	20.608.1144.202V.7533	Fomento ao Setor Agropecuário - Aquisição de Máquinas e Equipamentos Agrícolas - No Estado de Mato Grosso	F	4	7	90	0	1000	89.161.755	Pela Aprovação
Autor: Bancada do Paraná										264.000.000	
71170001	22101 - Ministério da Agricultura e Pecuária - Administração Direta	20.608.1144.202V.7015	Fomento ao Setor Agropecuário - Aquisição de Máquinas e Equipamentos - No Estado do Paraná	F	4	2	30	0	1000	0	Pela Aprovação Parcial
				F	4	7	30	0	1000	264.000.000	Pela Aprovação Parcial
Autor: Bancada do Rio de Janeiro										15.586.720	
71200004	22101 - Ministério da Agricultura e Pecuária - Administração Direta	20.608.1144.202V.7033	Fomento ao Setor Agropecuário - Aquisição de Equipamentos ou Material Permanente - No Estado do Rio de Janeiro	F	4	7	30	0	1000	15.586.720	Pela Aprovação Parcial
				F	4	2	30	0	1000	0	Pela Aprovação Parcial
Autor: Bancada do Rio Grande do Sul										150.560.000	
71220002	22101 - Ministério da Agricultura e Pecuária - Administração Direta	20.608.1144.202V.7234	Fomento ao Setor Agropecuário - Aquisição de Máquinas e Equipamento Agrícolas - No Estado do Rio Grande do Sul	F	4	7	90	0	1000	150.560.000	Pela Aprovação
Autor: Com. Agricultura e Reforma Agrária										240.000	
60120001	22202 - Empresa Brasileira de Pesquisa Agropecuária - EMBRAPA	20.572.2303.20Y6.0001	Pesquisa, Desenvolvimento e Transferência de Tecnologias para a Agropecuária - Nacional	F	4	2	90	0	1000	10.000	Pela Aprovação Parcial
				F	3	2	90	0	1000	10.000	Pela Aprovação Parcial
60120002	22101 - Ministério da Agricultura e Pecuária - Administração Direta	20.608.1144.202V.0001	Fomento ao Setor Agropecuário - Nacional	F	4	2	40	0	1000	100.000	Pela Aprovação Parcial



## Relação das Emendas Atendidas - Coletivas de Apropriação

Orçamentos Fiscal, da Seguridade Social e de Investimento das Estatais (Valores em R\$1,00)

Emenda	Unidade Orçamentária	Funcional/Programática	Descrição da Ação + Subtítulo	ESF	GND	RP	MA	IDU	FTE	Valor	Parecer
60120003	49201 - Instituto Nacional de Colonização e Reforma Agrária - INCRA	21.127.5136.21GD.0001	Reforma Agrária e Governança Fundiária - Nacional	F	4	2	30	0	1000	100.000	Pela Aprovação Parcial
				F	4	2	90	0	1000	10.000	Pela Aprovação Parcial
60120004	49101 - Ministério do Desenvolvimento Agrário e Agricultura Familiar - Administração Direta	21.608.1191.210V.0001	Estruturação Produtiva, Promoção e Fortalecimento da Agricultura Familiar e da Agroecologia - Nacional	F	4	2	90	0	1000	10.000	Pela Aprovação Parcial
Autor: Com. Agricultura Pec Abast D. Rural										112.010.175	
50100001	22101 - Ministério da Agricultura e Pecuária - Administração Direta	20.608.1144.20ZV.0001	Fomento ao Setor Agropecuário - Nacional	F	4	2	90	0	1000	111.980.175	Pela Aprovação Parcial
50100003	22202 - Empresa Brasileira de Pesquisa Agropecuária - EMBRAPA	20.572.2303.20Y6.0001	Pesquisa, Desenvolvimento e Transferência de Tecnologias para a Agropecuária - Nacional	F	3	2	90	0	1000	10.000	Pela Aprovação Parcial
				F	4	2	90	0	1000	10.000	Pela Aprovação Parcial
50100004	49101 - Ministério do Desenvolvimento Agrário e Agricultura Familiar - Administração Direta	21.606.1191.21B6.0001	Assistência Técnica e Extensão Rural - Nacional	F	3	2	90	0	1000	10.000	Pela Aprovação Parcial
Autor: Com. da Amazônia e dos Povos Originários e Tradici										20.000	
50400004	49201 - Instituto Nacional de Colonização e Reforma Agrária - INCRA	21.127.5136.21GD.0001	Reforma Agrária e Governança Fundiária - Nacional	F	3	2	90	0	1000	10.000	Pela Aprovação Parcial
				F	4	2	90	0	1000	10.000	Pela Aprovação Parcial
Autor: Com. de Desenvolvimento Econômico										20.000	
50430003	22202 - Empresa Brasileira de Pesquisa Agropecuária - EMBRAPA	20.572.2303.20Y6.0001	Pesquisa, Desenvolvimento e Transferência de Tecnologias para a Agropecuária - Nacional	F	4	2	90	0	1000	10.000	Pela Aprovação Parcial
				F	3	2	90	0	1000	10.000	Pela Aprovação Parcial
Autor: Com. Legislação Participativa										10.000	
50340001	49101 - Ministério do Desenvolvimento Agrário e Agricultura Familiar - Administração Direta	21.606.1191.21B6.0001	Assistência Técnica e Extensão Rural - Nacional	F	3	2	50	0	1000	10.000	Pela Aprovação Parcial
Autor: Com. Mista Permanente sobre Mudanças Climáticas										10.000	
50090003	22202 - Empresa Brasileira de Pesquisa Agropecuária - EMBRAPA	20.572.2303.20Y6.0001	Pesquisa, Desenvolvimento e Transferência de Tecnologias para a Agropecuária - Nacional	F	3	2	90	0	1000	10.000	Pela Aprovação Parcial
Total do Setor:										1.200.999.773	



## **Relação das Emendas Atendidas - Coletivas de Remanejamento**



## Relação das Emendas Atendidas - Coletivas de Remanejamento

Orçamentos Fiscal, da Seguridade Social e de Investimento das Estatais (Valores em R\$1,00)

**\*Relatório vazio: nenhum registro recuperado.**

## **Relação das Emendas Atendidas - Individuais de Despesa**



## Relação das Emendas Atendidas - Individuais de Despesa

Orçamentos Fiscal, da Seguridade Social e de Investimento das Estatais (Valores em R\$1,00)

Emenda	Unidade Orçamentária	Funcional/Programática	Descrição da Ação + Subtítulo	ESF	GND	RP	MA	IDU	FTE	Valor	Parecer
<b>Autor: (Deputado Federal) Adriana Ventura</b>										1.000.000	
38990025	22101 - Ministério da Agricultura e Pecuária - Administração Direta	20.608.1144.202V.0035	Fomento ao Setor Agropecuário - No Estado de São Paulo	F	4	6	99	0	1000	1.000.000	Pela Aprovação
<b>Autor: (Deputado Federal) Afonso Hamm</b>										350.000	
20980006	22101 - Ministério da Agricultura e Pecuária - Administração Direta	20.608.1144.202V.0043	Fomento ao Setor Agropecuário - No Estado do Rio Grande do Sul	F	3	6	99	0	1000	150.000	Pela Aprovação
20980008	22202 - Empresa Brasileira de Pesquisa Agropecuária - EMBRAPA	20.572.2303.20Y6.0001	Pesquisa, Desenvolvimento e Transferência de Tecnologias para a Agropecuária - Nacional	F	3	6	90	0	1000	100.000	Pela Aprovação
20980009	22202 - Empresa Brasileira de Pesquisa Agropecuária - EMBRAPA	20.572.2303.20Y6.0001	Pesquisa, Desenvolvimento e Transferência de Tecnologias para a Agropecuária - Nacional	F	4	6	90	0	1000	100.000	Pela Aprovação
<b>Autor: (Deputado Federal) Afonso Motta</b>										2.000.000	
30200005	22101 - Ministério da Agricultura e Pecuária - Administração Direta	20.608.1144.202V.0043	Fomento ao Setor Agropecuário - No Estado do Rio Grande do Sul	F	4	6	40	0	1000	2.000.000	Pela Aprovação
<b>Autor: (Deputado Federal) Aguinaldo Ribeiro</b>										500.000	
27110009	22101 - Ministério da Agricultura e Pecuária - Administração Direta	20.608.1144.202V.0025	Fomento ao Setor Agropecuário - No Estado da Paraíba	F	3	6	50	0	1000	200.000	Pela Aprovação
27110012	58101 - Ministério da Pesca e Aquicultura - Administração Direta	20.608.5801.20Y0.0025	Desenvolvimento da Aquicultura - No Estado da Paraíba	F	3	6	50	0	1000	300.000	Pela Aprovação
<b>Autor: (Deputado Federal) Aírton Faleiro</b>										1.000.000	
39010005	22101 - Ministério da Agricultura e Pecuária - Administração Direta	20.573.1144.202Y.0015	Desenvolvimento Sustentável da Cadeia Produtiva do Cacau - No Estado do Pará	F	3	6	90	0	1000	300.000	Pela Aprovação
39010006	49101 - Ministério do Desenvolvimento Agrário e Agricultura Familiar - Administração Direta	21.608.5636.8622.0015	Promoção do Cooperativismo, Associativismo e Agroindústria para o Desenvolvimento Agropecuário e da Agricultura Familiar - No Estado do Pará	F	3	6	50	0	1000	500.000	Pela Aprovação
39010017	22202 - Empresa Brasileira de Pesquisa Agropecuária - EMBRAPA	20.572.2303.20Y6.0015	Pesquisa, Desenvolvimento e Transferência de Tecnologias para a Agropecuária - No Estado do Pará	F	3	6	90	0	1000	200.000	Pela Aprovação
<b>Autor: (Senador) Alan Rick</b>										3.500.000	
43940004	49101 - Ministério do Desenvolvimento Agrário e Agricultura Familiar - Administração Direta	21.608.1191.210V.0012	Estruturação Produtiva, Promoção e Fortalecimento da Agricultura Familiar e da Agroecologia - No Estado do Acre	F	3	6	50	0	1000	400.000	Pela Aprovação
43940007	58101 - Ministério da Pesca e Aquicultura - Administração Direta	20.608.5801.20Y1.0012	Desenvolvimento Sustentável da Pesca Artesanal - No Estado do Acre	F	4	6	50	0	1000	500.000	Pela Aprovação
43940010	49101 - Ministério do Desenvolvimento Agrário e Agricultura Familiar - Administração Direta	21.127.5136.21G7.0012	Governança e Regularização Fundiária Nacional - No Estado do Acre	F	3	6	50	0	1000	600.000	Pela Aprovação
43940013	49101 - Ministério do Desenvolvimento Agrário e Agricultura Familiar - Administração Direta	21.127.1191.210X.0012	Apoio ao Desenvolvimento Territorial Sustentável à Inclusão Produtiva e à Infraestrutura Rural - No Estado do Acre	F	4	6	50	0	1000	2.000.000	Pela Aprovação
<b>Autor: (Deputado Federal) Albuquerque</b>										2.088.000	
42930008	58101 - Ministério da Pesca e Aquicultura - Administração Direta	20.608.5801.20Y1.7023	Desenvolvimento Sustentável da Pesca Artesanal - Aquisição de Equipamentos - No Estado de Roraima	F	4	6	99	0	1000	1.588.000	Pela Aprovação
42930009	49101 - Ministério do Desenvolvimento Agrário e Agricultura Familiar - Administração Direta	21.122.0032.2000.0014	Administração da Unidade - No Estado de Roraima	F	3	6	90	0	1000	100.000	Pela Aprovação
				F	4	6	90	0	1000	400.000	Pela Aprovação
<b>Autor: (Deputado Federal) Alceu Moreira</b>										250.000	
28580008	22101 - Ministério da Agricultura e Pecuária - Administração Direta	20.608.1144.202V.0043	Fomento ao Setor Agropecuário - No Estado do Rio Grande do Sul	F	4	6	30	0	1000	250.000	Pela Aprovação
<b>Autor: (Deputado Federal) Alencar Santana</b>										300.000	
39050022	49101 - Ministério do Desenvolvimento Agrário e Agricultura Familiar - Administração Direta	28.846.0909.00U2.0001	Participação da União no Capital da Companhia de Entrepostos e Armazéns Gerais de São Paulo - CEAGESP - Nacional	F	5	6	90	0	1000	300.000	Pela Aprovação
<b>Autor: (Senador) Alessandro Vieira</b>										900.000	
41440008	22101 - Ministério da Agricultura e Pecuária - Administração Direta	20.608.1144.202V.0028	Fomento ao Setor Agropecuário - No Estado de Sergipe	F	4	6	99	0	1000	300.000	Pela Aprovação
41440010	49101 - Ministério do Desenvolvimento Agrário e Agricultura Familiar - Administração Direta	21.606.1191.210W.0028	Apoio à Organização Econômica e Promoção da Cidadania e o Bem Viver de Mulheres Rurais - No Estado de Sergipe	F	4	6	99	0	1000	80.000	Pela Aprovação
				F	3	6	99	0	1000	120.000	Pela Aprovação
41440011	22202 - Empresa Brasileira de Pesquisa Agropecuária - EMBRAPA	20.572.2303.20Y6.0028	Pesquisa, Desenvolvimento e Transferência de Tecnologias para a Agropecuária - No Estado de Sergipe	F	3	6	99	0	1000	300.000	Pela Aprovação
				F	4	6	99	0	1000	100.000	Pela Aprovação
<b>Autor: (Deputado Federal) Alexandre Guimarães</b>										250.000	
42940006	22202 - Empresa Brasileira de Pesquisa Agropecuária - EMBRAPA	20.572.2303.20Y6.0001	Pesquisa, Desenvolvimento e Transferência de Tecnologias para a Agropecuária - Nacional	F	4	6	90	0	1000	200.000	Pela Aprovação
				F	3	6	90	0	1000	50.000	Pela Aprovação



## Relação das Emendas Atendidas - Individuais de Despesa

Orçamentos Fiscal, da Seguridade Social e de Investimento das Estatais (Valores em R\$1,00)

Emenda	Unidade Orçamentária	Funcional/Programática	Descrição da Ação + Subtítulo	ESF	GND	RP	MA	IDU	FTE	Valor	Parecer
<b>Autor: (Deputado Federal) Alexandre Lindenmeyer</b>										1.450.000	
42950002	22202 - Empresa Brasileira de Pesquisa Agropecuária - EMBRAPA	20.572.2303.20Y6.0043	Pesquisa, Desenvolvimento e Transferência de Tecnologias para a Agropecuária - No Estado do Rio Grande do Sul	F	3	6	90	0	1000	350.000	Pela Aprovação
42950003	49101 - Ministério do Desenvolvimento Agrário e Agricultura Familiar - Administração Direta	21.608.1191.210V.0043	Estruturação Produtiva, Promoção e Fortalecimento da Agricultura Familiar e da Agroecologia - No Estado do Rio Grande do Sul	F	4	6	90	0	1000	50.000	Pela Aprovação
				F	4	6	99	0	1000	450.000	Pela Aprovação
42950011	49101 - Ministério do Desenvolvimento Agrário e Agricultura Familiar - Administração Direta	21.608.5636.8622.0043	Promoção do Cooperativismo, Associativismo e Agroindústria para o Desenvolvimento Agropecuário e da Agricultura Familiar - No Estado do Rio Grande do Sul	F	3	6	50	0	1000	600.000	Pela Aprovação
<b>Autor: (Deputado Federal) Alfreddinho</b>										400.000	
42580009	22101 - Ministério da Agricultura e Pecuária - Administração Direta	20.606.1144.21B6.0035	Assistência Técnica e Extensão Rural - No Estado de São Paulo	F	3	6	50	0	1000	200.000	Pela Aprovação
42580017	49101 - Ministério do Desenvolvimento Agrário e Agricultura Familiar - Administração Direta	28.846.0909.00U2.0035	Participação da União no Capital da Companhia de Entrepostos e Armazéns Gerais de São Paulo - CEAGESP - No Estado de São Paulo	F	5	6	90	0	1000	200.000	Pela Aprovação
<b>Autor: (Deputado Federal) Alice Portugal</b>										500.000	
13310018	22101 - Ministério da Agricultura e Pecuária - Administração Direta	20.608.1144.20ZV.2121	Fomento ao Setor Agropecuário - No Município de Itapitanga - BA	F	3	6	50	0	1000	500.000	Pela Aprovação
<b>Autor: (Deputado Federal) Aliel Machado</b>										750.000	
30410007	49101 - Ministério do Desenvolvimento Agrário e Agricultura Familiar - Administração Direta	21.608.1191.210V.0041	Estruturação Produtiva, Promoção e Fortalecimento da Agricultura Familiar e da Agroecologia - No Estado do Paraná	F	3	6	99	0	1000	750.000	Pela Aprovação
<b>Autor: (Deputado Federal) Amom Mandel</b>										2.660.000	
42990008	49101 - Ministério do Desenvolvimento Agrário e Agricultura Familiar - Administração Direta	21.127.1191.210X.0013	Apoio ao Desenvolvimento Territorial Sustentável à Inclusão Produtiva e à Infraestrutura Rural - No Estado do Amazonas	F	4	6	99	0	1000	2.660.000	Pela Aprovação
<b>Autor: (Deputado Federal) Ana Paula Leão</b>										4.050.000	
43000006	22101 - Ministério da Agricultura e Pecuária - Administração Direta	20.608.1144.20ZV.0031	Fomento ao Setor Agropecuário - No Estado de Minas Gerais	F	4	6	99	0	1000	850.000	Pela Aprovação
43000007	22101 - Ministério da Agricultura e Pecuária - Administração Direta	20.608.1144.215A.0031	Desenvolvimento das Cadeias Produtivas da Agropecuária - No Estado de Minas Gerais	F	3	6	99	0	1000	2.500.000	Pela Aprovação
				F	3	6	50	0	1000	500.000	Pela Aprovação
43000008	58101 - Ministério da Pesca e Aquicultura - Administração Direta	20.608.5801.20Y0.0031	Desenvolvimento da Aquicultura - No Estado de Minas Gerais	F	3	6	50	0	1000	200.000	Pela Aprovação
<b>Autor: (Deputado Federal) Ana Paula Lima</b>										500.000	
43010013	49101 - Ministério do Desenvolvimento Agrário e Agricultura Familiar - Administração Direta	21.606.1191.21B6.0042	Assistência Técnica e Extensão Rural - No Estado de Santa Catarina	F	3	6	99	0	1000	500.000	Pela Aprovação
<b>Autor: (Deputado Federal) Ana Pimentel</b>										200.000	
43020007	49101 - Ministério do Desenvolvimento Agrário e Agricultura Familiar - Administração Direta	21.606.1191.210W.0031	Apoio à Organização Econômica e Promoção da Cidadania e o Bem Viver de Mulheres Rurais - No Estado de Minas Gerais	F	4	6	50	0	1000	40.000	Pela Aprovação
27370009	22101 - Ministério da Agricultura e Pecuária - Administração Direta	20.608.1144.20ZV.0029	Fomento ao Setor Agropecuário - No Estado da Bahia	F	3	6	50	0	1000	160.000	Pela Aprovação
				F	3	6	99	0	1000	2.300.000	
27370010	22101 - Ministério da Agricultura e Pecuária - Administração Direta	20.608.1144.20ZV.2119	Fomento ao Setor Agropecuário - No Município de Itapetinga - BA	F	4	6	99	0	1000	1.000.000	Pela Aprovação
27370011	22101 - Ministério da Agricultura e Pecuária - Administração Direta	20.608.1144.20ZV.2138	Fomento ao Setor Agropecuário - No Município de Jequié - BA	F	3	6	99	0	1000	300.000	Pela Aprovação
<b>Autor: (Deputado Federal) Arlindo Chinaglia</b>										1.000.000	
31350002	49101 - Ministério do Desenvolvimento Agrário e Agricultura Familiar - Administração Direta	28.846.0909.00U2.0035	Participação da União no Capital da Companhia de Entrepostos e Armazéns Gerais de São Paulo - CEAGESP - No Estado de São Paulo	F	5	6	90	0	1000	200.000	Pela Aprovação
<b>Autor: (Senador) Astronauta Marcos Pontes</b>										1.000.000	
42650010	22101 - Ministério da Agricultura e Pecuária - Administração Direta	20.608.1144.215A.0035	Desenvolvimento das Cadeias Produtivas da Agropecuária - No Estado de São Paulo	F	3	6	99	0	1000	1.000.000	Pela Aprovação
<b>Autor: (Deputado Federal) Átila Lira</b>										400.000	
43090006	22202 - Empresa Brasileira de Pesquisa Agropecuária - EMBRAPA	20.572.2303.215C.0022	Manutenção e Modernização da Infraestrutura Física das Unidades da Embrapa - No Estado do Piauí	F	3	6	90	0	1000	150.000	Pela Aprovação
43090006				F	4	6	90	0	1000	250.000	Pela Aprovação



## Relação das Emendas Atendidas - Individuais de Despesa

Orçamentos Fiscal, da Seguridade Social e de Investimento das Estatais (Valores em R\$1,00)

Emenda	Unidade Orçamentária	Funcional/Programática	Descrição da Ação + Subtítulo	ESF	GND	RP	MA	IDU	FTE	Valor	Parecer
<b>Autor: (Deputado Federal) Augusto Coutinho</b>										200.000	
27180012	22202 - Empresa Brasileira de Pesquisa Agropecuária - EMBRAPA	20.572.2303.20Y6.0026	Pesquisa, Desenvolvimento e Transferência de Tecnologias para a Agropecuária - No Estado de Pernambuco	F	3	6	90	0	1000	200.000	Pela Aprovação
<b>Autor: (Deputado Federal) Augusto Puppio</b>										8.847.992	
43100007	22101 - Ministério da Agricultura e Pecuária - Administração Direta	20.608.1144.20ZV.0016	Fomento ao Setor Agropecuário - No Estado do Amapá	F	4	6	99	0	1000	8.847.992	Pela Aprovação
<b>Autor: (Deputado Federal) Benes Leocádio</b>										600.000	
39170001	58101 - Ministério da Pesca e Aquicultura - Administração Direta	20.608.5801.20Y0.0024	Desenvolvimento da Aquicultura - No Estado do Rio Grande do Norte	F	3	6	99	0	1000	200.000	Pela Aprovação
39170004	22101 - Ministério da Agricultura e Pecuária - Administração Direta	20.608.1144.8622.0024	Promoção do Cooperativismo, Associativismo e Agroindústria para o Desenvolvimento Agropecuário e da Agricultura Familiar - No Estado do Rio Grande do Norte	F	3	6	99	0	1000	200.000	Pela Aprovação
39170013	22101 - Ministério da Agricultura e Pecuária - Administração Direta	20.608.1144.20ZV.0024	Fomento ao Setor Agropecuário - No Estado do Rio Grande do Norte	F	3	6	99	0	1000	200.000	Pela Aprovação
<b>Autor: (Senador) Beto Faro</b>										7.000.000	
42660005	22101 - Ministério da Agricultura e Pecuária - Administração Direta	20.608.1144.20ZV.0015	Fomento ao Setor Agropecuário - No Estado do Pará	F	4	6	99	0	1000	3.500.000	Pela Aprovação
42660008	49201 - Instituto Nacional de Colonização e Reforma Agrária - INCRA	21.631.5136.211A.0015	Desenvolvimento e Gestão Ambiental para o Público da Reforma Agrária - No Estado do Pará	F	4	6	99	0	1000	3.500.000	Pela Aprovação
<b>Autor: (Deputado Federal) Bia Kicis</b>										3.800.000	
39190008	22101 - Ministério da Agricultura e Pecuária - Administração Direta	20.608.1144.20ZV.0053	Fomento ao Setor Agropecuário - No Distrito Federal	F	3	6	99	0	1000	350.000	Pela Aprovação
39190014	22101 - Ministério da Agricultura e Pecuária - Administração Direta	20.608.1144.20ZV.0053	Fomento ao Setor Agropecuário - No Distrito Federal	F	4	6	30	0	1000	3.450.000	Pela Aprovação
<b>Autor: (Deputado Federal) Bohn Gass</b>										4.200.000	
28620001	22101 - Ministério da Agricultura e Pecuária - Administração Direta	20.608.1144.8622.0043	Promoção do Cooperativismo, Associativismo e Agroindústria para o Desenvolvimento Agropecuário e da Agricultura Familiar - No Estado do Rio Grande do Sul	F	3	6	50	0	1000	600.000	Pela Aprovação
28620002	22101 - Ministério da Agricultura e Pecuária - Administração Direta	20.608.1144.8622.0043	Promoção do Cooperativismo, Associativismo e Agroindústria para o Desenvolvimento Agropecuário e da Agricultura Familiar - No Estado do Rio Grande do Sul	F	3	6	50	0	1000	300.000	Pela Aprovação
28620004	22101 - Ministério da Agricultura e Pecuária - Administração Direta	20.608.1144.8622.0043	Promoção do Cooperativismo, Associativismo e Agroindústria para o Desenvolvimento Agropecuário e da Agricultura Familiar - No Estado do Rio Grande do Sul	F	4	6	50	0	1000	150.000	Pela Aprovação
28620005	22101 - Ministério da Agricultura e Pecuária - Administração Direta	20.608.1144.8622.0043	Promoção do Cooperativismo, Associativismo e Agroindústria para o Desenvolvimento Agropecuário e da Agricultura Familiar - No Estado do Rio Grande do Sul	F	3	6	50	0	1000	50.000	Pela Aprovação
28620007	22202 - Empresa Brasileira de Pesquisa Agropecuária - EMBRAPA	20.572.2303.20Y6.0043	Pesquisa, Desenvolvimento e Transferência de Tecnologias para a Agropecuária - No Estado do Rio Grande do Sul	F	3	6	50	0	1000	600.000	Pela Aprovação
28620008	22101 - Ministério da Agricultura e Pecuária - Administração Direta	20.608.1144.20ZV.0043	Fomento ao Setor Agropecuário - No Estado do Rio Grande do Sul	F	4	6	90	0	1000	150.000	Pela Aprovação
28620008	22101 - Ministério da Agricultura e Pecuária - Administração Direta	20.608.1144.20ZV.0043	Fomento ao Setor Agropecuário - No Estado do Rio Grande do Sul	F	3	6	90	0	1000	850.000	Pela Aprovação
28620008	22101 - Ministério da Agricultura e Pecuária - Administração Direta	20.608.1144.20ZV.0043	Fomento ao Setor Agropecuário - No Estado do Rio Grande do Sul	F	3	6	90	0	1000	1.500.000	Pela Aprovação
<b>Autor: (Deputado Federal) Camila Jara</b>										4.200.000	
43180011	49101 - Ministério do Desenvolvimento Agrário e Agricultura Familiar - Administração Direta	21.608.1191.210V.0054	Estruturação Produtiva, Promoção e Fortalecimento da Agricultura Familiar e da Agroecologia - No Estado de Mato Grosso do Sul	F	4	6	99	0	1000	2.500.000	Pela Aprovação
43180013	49101 - Ministério do Desenvolvimento Agrário e Agricultura Familiar - Administração Direta	21.127.1191.210X.0054	Apoio ao Desenvolvimento Territorial Sustentável à Inclusão Produtiva e à Infraestrutura Rural - No Estado de Mato Grosso do Sul	F	4	6	99	0	1000	500.000	Pela Aprovação
43180014	22202 - Empresa Brasileira de Pesquisa Agropecuária - EMBRAPA	20.572.2303.20Y6.0054	Pesquisa, Desenvolvimento e Transferência de Tecnologias para a Agropecuária - No Estado de Mato Grosso do Sul	F	3	6	99	0	1000	200.000	Pela Aprovação
43180020	49201 - Instituto Nacional de Colonização e Reforma Agrária - INCRA	21.631.5136.211A.0054	Desenvolvimento e Gestão Ambiental para o Público da Reforma Agrária - No Estado de Mato Grosso do Sul	F	4	6	99	0	1000	1.000.000	Pela Aprovação
<b>Autor: (Deputado Federal) Carlos Gomes</b>										1.000.000	
30670007	22101 - Ministério da Agricultura e Pecuária - Administração Direta	20.608.1144.20ZV.0043	Fomento ao Setor Agropecuário - No Estado do Rio Grande do Sul	F	3	6	40	0	1000	1.000.000	Pela Aprovação
<b>Autor: (Deputado Federal) Carlos Henrique Gaguim</b>										200.000	
30680008	22202 - Empresa Brasileira de Pesquisa Agropecuária - EMBRAPA	20.572.2303.20Y6.0017	Pesquisa, Desenvolvimento e Transferência de Tecnologias para a Agropecuária - No Estado do Tocantins	F	4	6	90	0	1000	200.000	Pela Aprovação
<b>Autor: (Senador) Carlos Portinho</b>										4.700.000	



## Relação das Emendas Atendidas - Individuais de Despesa

Orçamentos Fiscal, da Seguridade Social e de Investimento das Estatais (Valores em R\$1,00)

Emenda	Unidade Orçamentária	Funcional/Programática	Descrição da Ação + Subtítulo	ESF	GND	RP	MA	IDU	FTE	Valor	Parecer
42100013	22101 - Ministério da Agricultura e Pecuária - Administração Direta	20.608.1144.202V.0033	Fomento ao Setor Agropecuário - No Estado do Rio de Janeiro	F	4	6	40	0	1000	3.000.000	Pela Aprovação
				F	3	6	40	0	1000	500.000	Pela Aprovação
42100014	58101 - Ministério da Pesca e Aquicultura- Administração Direta	20.608.5801.20Y1.0033	Desenvolvimento Sustentável da Pesca Artesanal - No Estado do Rio de Janeiro	F	3	6	50	0	1000	1.200.000	Pela Aprovação
Autor: (Deputado Federal) Carlos Zarattini										784.600	
25200001	49101 - Ministério do Desenvolvimento Agrário e Agricultura Familiar - Administração Direta	28.846.0909.00U2.0001	Participação da União no Capital da Companhia de Entrepósitos e Armazéns Gerais de São Paulo - CEAGESP - Nacional	F	5	6	90	0	1000	200.000	Pela Aprovação
25200012	49202 - Companhia Nacional de Abastecimento - CONAB	21.608.5636.21B9.0035	Promoção e Fortalecimento da Comercialização, do Abastecimento, e do Acesso aos Mercados para a Agricultura Familiar e Povos e Comunidades Tradicionais - No Estado de São Paulo	F	4	6	99	0	1000	584.600	Pela Aprovação
Autor: (Deputado Federal) Carol Dartora										3.400.000	
43200004	49101 - Ministério do Desenvolvimento Agrário e Agricultura Familiar - Administração Direta	21.608.1191.210V.0041	Estruturação Produtiva, Promoção e Fortalecimento da Agricultura Familiar e da Agroecologia - No Estado do Paraná	F	3	6	99	0	1000	400.000	Pela Aprovação
43200025	49201 - Instituto Nacional de Colonização e Reforma Agrária - INCRA	21.631.5136.210Z.0041	Identificação, Reconhecimento e Titulação de Territórios Quilombolas - No Estado do Paraná	F	3	6	99	0	1000	3.000.000	Pela Aprovação
Autor: (Deputado Federal) Castro Neto										500.000	
43210004	49101 - Ministério do Desenvolvimento Agrário e Agricultura Familiar - Administração Direta	21.127.1191.210X.0022	Apoio ao Desenvolvimento Territorial Sustentável à Inclusão Produtiva e à Infraestrutura Rural - No Estado do Piauí	F	4	6	99	0	1000	500.000	Pela Aprovação
Autor: (Deputado Federal) Célia Xakriabá										750.000	
43220008	49201 - Instituto Nacional de Colonização e Reforma Agrária - INCRA	21.631.5136.210Z.0031	Identificação, Reconhecimento e Titulação de Territórios Quilombolas - No Estado de Minas Gerais	F	3	6	99	0	1000	250.000	Pela Aprovação
43220009	49101 - Ministério do Desenvolvimento Agrário e Agricultura Familiar - Administração Direta	21.608.1191.210V.0031	Estruturação Produtiva, Promoção e Fortalecimento da Agricultura Familiar e da Agroecologia - No Estado de Minas Gerais	F	3	6	99	0	1000	500.000	Pela Aprovação
Autor: (Deputado Federal) Chico Alencar										1.400.000	
14680006	49101 - Ministério do Desenvolvimento Agrário e Agricultura Familiar - Administração Direta	21.606.1191.21B6.0033	Assistência Técnica e Extensão Rural - No Estado do Rio de Janeiro	F	3	6	50	0	1000	400.000	Pela Aprovação
14680011	49201 - Instituto Nacional de Colonização e Reforma Agrária - INCRA	21.631.5136.210Z.0001	Identificação, Reconhecimento e Titulação de Territórios Quilombolas - Nacional	F	3	6	90	0	1000	1.000.000	Pela Aprovação
Autor: (Senador) Chico Rodrigues										500.000	
41430009	22202 - Empresa Brasileira de Pesquisa Agropecuária - EMBRAPA	20.572.2303.20Y6.0001	Pesquisa, Desenvolvimento e Transferência de Tecnologias para a Agropecuária - Nacional	F	4	6	90	0	1000	250.000	Pela Aprovação
				F	3	6	90	0	1000	250.000	Pela Aprovação
Autor: (Deputado Federal) Chris Tonietto										750.000	
39420008	22101 - Ministério da Agricultura e Pecuária - Administração Direta	20.608.1144.202V.0033	Fomento ao Setor Agropecuário - No Estado do Rio de Janeiro	F	4	6	99	0	1000	750.000	Pela Aprovação
Autor: (Deputado Federal) Clarissa Tércio										100.000	
43230009	49101 - Ministério do Desenvolvimento Agrário e Agricultura Familiar - Administração Direta	21.608.1191.210V.0026	Estruturação Produtiva, Promoção e Fortalecimento da Agricultura Familiar e da Agroecologia - No Estado de Pernambuco	F	3	6	99	0	1000	100.000	Pela Aprovação
Autor: (Deputado Federal) Coronel Meira										900.000	
43280011	22202 - Empresa Brasileira de Pesquisa Agropecuária - EMBRAPA	20.572.2303.215C.0001	Manutenção e Modernização da Infraestrutura Física das Unidades da Embrapa - Nacional	F	4	6	90	0	1000	900.000	Pela Aprovação
Autor: (Senador) Damares Alves										5.000.000	
42680015	22202 - Empresa Brasileira de Pesquisa Agropecuária - EMBRAPA	20.572.2303.20Y6.0001	Pesquisa, Desenvolvimento e Transferência de Tecnologias para a Agropecuária - Nacional	F	4	6	90	0	1000	1.950.000	Pela Aprovação
				F	4	6	30	0	1000	300.000	Pela Aprovação
				F	3	6	90	0	1000	750.000	Pela Aprovação
42680016	49101 - Ministério do Desenvolvimento Agrário e Agricultura Familiar - Administração Direta	21.606.1191.21B6.0053	Assistência Técnica e Extensão Rural - No Distrito Federal	F	4	6	99	0	1000	2.000.000	Pela Aprovação
Autor: (Deputado Federal) Dandara										1.200.000	
43340008	49101 - Ministério do Desenvolvimento Agrário e Agricultura Familiar - Administração Direta	21.608.1191.210V.0031	Estruturação Produtiva, Promoção e Fortalecimento da Agricultura Familiar e da Agroecologia - No Estado de Minas Gerais	F	4	6	99	0	1000	1.200.000	Pela Aprovação
Autor: (Deputado Federal) Daniel Almeida										1.000.000	
13390013	22101 - Ministério da Agricultura e Pecuária - Administração Direta	20.541.1144.8593.0029	Apoio ao Desenvolvimento da Produção Agropecuária Sustentável - No Estado da Bahia	F	3	6	99	0	1000	1.000.000	Pela Aprovação
Autor: (Deputado Federal) Daniel Barbosa										9.789.392	



## Relação das Emendas Atendidas - Individuais de Despesa

Orçamentos Fiscal, da Seguridade Social e de Investimento das Estatais (Valores em R\$1,00)

Emenda	Unidade Orçamentária	Funcional/Programática	Descrição da Ação + Subtítulo	ESF	GND	RP	MA	IDU	FTE	Valor	Parecer
43370003	22101 - Ministério da Agricultura e Pecuária - Administração Direta	20.608.1144.202V.0027	Fomento ao Setor Agropecuário - No Estado de Alagoas	F	3	6	90	0	1000	300.000	Pela Aprovação
				F	4	6	99	0	1000	9.000.000	Pela Aprovação
43370005	22202 - Empresa Brasileira de Pesquisa Agropecuária - EMBRAPA	20.572.2303.20Y6.0027	Pesquisa, Desenvolvimento e Transferência de Tecnologias para a Agropecuária - No Estado de Alagoas	F	3	6	90	0	1000	113.392	Pela Aprovação
				F	4	6	90	0	1000	376.000	Pela Aprovação
Autor: (Deputado Federal) Daniel Trzeciak										150.000	
39510004	22202 - Empresa Brasileira de Pesquisa Agropecuária - EMBRAPA	20.572.2303.20Y6.0040	Pesquisa, Desenvolvimento e Transferência de Tecnologias para a Agropecuária - Na Região Sul	F	3	6	90	0	1000	150.000	Pela Aprovação
Autor: (Deputado Federal) Daniela Reinehr										500.000	
43390003	22101 - Ministério da Agricultura e Pecuária - Administração Direta	20.608.1144.202V.0001	Fomento ao Setor Agropecuário - Nacional	F	3	6	99	0	1000	300.000	Pela Aprovação
43390004	22101 - Ministério da Agricultura e Pecuária - Administração Direta	20.608.1144.202V.0001	Fomento ao Setor Agropecuário - Nacional	F	3	6	99	0	1000	200.000	Pela Aprovação
Autor: (Deputado Federal) Danilo Forte										200.000	
27000011	22101 - Ministério da Agricultura e Pecuária - Administração Direta	20.608.1144.202V.0023	Fomento ao Setor Agropecuário - No Estado do Ceará	F	3	6	99	0	1000	200.000	Pela Aprovação
Autor: (Deputado Federal) David Soares										2	
39550008	22202 - Empresa Brasileira de Pesquisa Agropecuária - EMBRAPA	20.572.2303.20Y6.0035	Pesquisa, Desenvolvimento e Transferência de Tecnologias para a Agropecuária - No Estado de São Paulo	F	3	6	99	0	1000	1	Pela Aprovação
				F	4	6	99	0	1000	1	Pela Aprovação
Autor: (Deputado Federal) Dayany Bittencourt										2.000.000	
43400004	22101 - Ministério da Agricultura e Pecuária - Administração Direta	20.608.1144.202V.0023	Fomento ao Setor Agropecuário - No Estado do Ceará	F	3	6	99	0	1000	2.000.000	Pela Aprovação
Autor: (Deputado Federal) Delegada Adriana Accorsi										1.750.000	
43420004	49202 - Companhia Nacional de Abastecimento - CONAB	21.608.5636.21B9.0052	Promoção e Fortalecimento da Comercialização, do Abastecimento, e do Acesso aos Mercados para a Agricultura Familiar e Povos e Comunidades Tradicionais - No Estado de Goiás	F	3	6	99	0	1000	900.000	Pela Aprovação
43420009	49101 - Ministério do Desenvolvimento Agrário e Agricultura Familiar - Administração Direta	21.127.1191.210X.0052	Apoio ao Desenvolvimento Territorial Sustentável à Inclusão Produtiva e à Infraestrutura Rural - No Estado de Goiás	F	4	6	90	0	1000	450.000	Pela Aprovação
43420024	49201 - Instituto Nacional de Colonização e Reforma Agrária - INCRA	21.631.5136.211A.0052	Desenvolvimento e Gestão Ambiental para o Público da Reforma Agrária - No Estado de Goiás	F	3	6	90	0	1000	400.000	Pela Aprovação
Autor: (Deputado Federal) Delegada Ione										1.697.000	
43430010	22101 - Ministério da Agricultura e Pecuária - Administração Direta	20.608.1144.202V.0031	Fomento ao Setor Agropecuário - No Estado de Minas Gerais	F	4	6	99	0	1000	1.697.000	Pela Aprovação
Autor: (Deputado Federal) Delegada Katarina										1.200.000	
43440003	58101 - Ministério da Pesca e Aquicultura - Administração Direta	20.608.5801.20Y1.0028	Desenvolvimento Sustentável da Pesca Artesanal - No Estado de Sergipe	F	3	6	50	0	1000	800.000	Pela Aprovação
				F	4	6	50	0	1000	400.000	Pela Aprovação
Autor: (Deputado Federal) Delegado Fabio Costa										150.000	
43470007	22101 - Ministério da Agricultura e Pecuária - Administração Direta	20.608.1144.202V.0027	Fomento ao Setor Agropecuário - No Estado de Alagoas	F	3	6	99	0	1000	150.000	Pela Aprovação
Autor: (Deputado Federal) Denise Pessôa										1.200.000	
43530019	49101 - Ministério do Desenvolvimento Agrário e Agricultura Familiar - Administração Direta	21.608.5636.8622.0043	Promoção do Cooperativismo, Associativismo e Agroindústria para o Desenvolvimento Agropecuário e da Agricultura Familiar - No Estado do Rio Grande do Sul	F	3	6	99	0	1000	300.000	Pela Aprovação
43530021	49101 - Ministério do Desenvolvimento Agrário e Agricultura Familiar - Administração Direta	21.127.1191.210X.0043	Apoio ao Desenvolvimento Territorial Sustentável à Inclusão Produtiva e à Infraestrutura Rural - No Estado do Rio Grande do Sul	F	3	6	99	0	1000	300.000	Pela Aprovação
43530023	22101 - Ministério da Agricultura e Pecuária - Administração Direta	20.608.1144.202V.0043	Fomento ao Setor Agropecuário - No Estado do Rio Grande do Sul	F	3	6	99	0	1000	600.000	Pela Aprovação
Autor: (Deputado Federal) Dilvanda Faro										3.000.000	
43560003	22101 - Ministério da Agricultura e Pecuária - Administração Direta	20.608.1144.202V.0015	Fomento ao Setor Agropecuário - No Estado do Pará	F	4	6	99	0	1000	1.500.000	Pela Aprovação
43560004	49201 - Instituto Nacional de Colonização e Reforma Agrária - INCRA	21.631.5136.211A.0015	Desenvolvimento e Gestão Ambiental para o Público da Reforma Agrária - No Estado do Pará	F	4	6	99	0	1000	1.500.000	Pela Aprovação
Autor: (Deputado Federal) Dimas Fabiano										2	





## Relação das Emendas Atendidas - Individuais de Despesa

Orçamentos Fiscal, da Seguridade Social e de Investimento das Estatais (Valores em R\$1,00)

Emenda	Unidade Orçamentária	Funcional/Programática	Descrição da Ação + Subtítulo	ESF	GND	RP	MA	IDU	FTE	Valor	Parecer
27550007	49101 - Ministério do Desenvolvimento Agrário e Agricultura Familiar - Administração Direta	21.127.1191.210X.0031	Apoio ao Desenvolvimento Territorial Sustentável à Inclusão Produtiva e à Infraestrutura Rural - No Estado de Minas Gerais	F	3	6	99	0	1000	1	Pela Aprovação
27550009	22101 - Ministério da Agricultura e Pecuária - Administração Direta	20.608.1144.202V.0031	Fomento ao Setor Agropecuário - No Estado de Minas Gerais	F	4	6	99	0	1000	1	Pela Aprovação
Autor: (Deputado Federal) Dr. Fernando Máximo										1.000.000	
43600005	49201 - Instituto Nacional de Colonização e Reforma Agrária - INCRA	21.127.5136.21GD.0011	Reforma Agrária e Governança Fundiária - No Estado de Rondônia	F	3	6	90	0	1000	1.000.000	Pela Aprovação
Autor: (Deputado Federal) Dr. Francisco										2.000.000	
43610010	49201 - Instituto Nacional de Colonização e Reforma Agrária - INCRA	21.606.5136.21B6.0001	Assistência Técnica e Extensão Rural - Nacional	F	3	6	90	0	1000	1.000.000	Pela Aprovação
43610012	22202 - Empresa Brasileira de Pesquisa Agropecuária - EMBRAPA	20.572.2303.215C.0001	Manutenção e Modernização da Infraestrutura Física das Unidades da Embrapa - Nacional	F	4	6	90	0	1000	500.000	Pela Aprovação
43610013	22202 - Empresa Brasileira de Pesquisa Agropecuária - EMBRAPA	20.572.2303.20Y6.0001	Pesquisa, Desenvolvimento e Transferência de Tecnologias para a Agropecuária - Nacional	F	3	6	90	0	1000	100.000	Pela Aprovação
				F	4	6	90	0	1000	400.000	Pela Aprovação
Autor: (Deputado Federal) Duda Salabert										1.000.000	
43660019	49101 - Ministério do Desenvolvimento Agrário e Agricultura Familiar - Administração Direta	21.608.1191.210V.0031	Estruturação Produtiva, Promoção e Fortalecimento da Agricultura Familiar e da Agroecologia - No Estado de Minas Gerais	F	4	6	99	0	1000	200.000	Pela Aprovação
				F	3	6	99	0	1000	800.000	Pela Aprovação
Autor: (Deputado Federal) Eduardo Bolsonaro										500.000	
30880006	22101 - Ministério da Agricultura e Pecuária - Administração Direta	20.608.1144.202V.0035	Fomento ao Setor Agropecuário - No Estado de São Paulo	F	4	6	99	0	1000	500.000	Pela Aprovação
Autor: (Senador) Eduardo Girão										3.000.000	
41380007	22202 - Empresa Brasileira de Pesquisa Agropecuária - EMBRAPA	20.572.2303.20Y6.0001	Pesquisa, Desenvolvimento e Transferência de Tecnologias para a Agropecuária - Nacional	F	4	6	90	0	1000	800.000	Pela Aprovação
				F	3	6	90	0	1000	200.000	Pela Aprovação
41380008	22101 - Ministério da Agricultura e Pecuária - Administração Direta	20.608.1144.202V.0023	Fomento ao Setor Agropecuário - No Estado do Ceará	F	3	6	99	0	1000	1.000.000	Pela Aprovação
				F	4	6	99	0	1000	1.000.000	Pela Aprovação
Autor: (Senador) Eduardo Gomes										3.600.000	
41860013	22101 - Ministério da Agricultura e Pecuária - Administração Direta	20.608.1144.202V.0017	Fomento ao Setor Agropecuário - No Estado do Tocantins	F	3	6	50	0	1000	3.000.000	Pela Aprovação
41860018	22202 - Empresa Brasileira de Pesquisa Agropecuária - EMBRAPA	20.572.2303.20Y6.0001	Pesquisa, Desenvolvimento e Transferência de Tecnologias para a Agropecuária - Nacional	F	4	6	90	0	1000	380.000	Pela Aprovação
				F	3	6	90	0	1000	220.000	Pela Aprovação
Autor: (Deputado Federal) Elmar Nascimento										1.000.000	
30910004	22101 - Ministério da Agricultura e Pecuária - Administração Direta	20.608.1144.202V.7527	Fomento ao Setor Agropecuário - Feira de Exposições - No Município de Campo Formoso - BA	F	3	6	90	0	1000	300.000	Pela Aprovação
30910005	22101 - Ministério da Agricultura e Pecuária - Administração Direta	20.608.1144.202V.7528	Fomento ao Setor Agropecuário - Feira de Exposições - No Município de Campo Alegre de Lourdes - BA	F	3	6	90	0	1000	400.000	Pela Aprovação
30910008	22101 - Ministério da Agricultura e Pecuária - Administração Direta	20.608.1144.202V.2028	Fomento ao Setor Agropecuário - No Município de Conceição do Coité - BA	F	3	6	40	0	1000	300.000	Pela Aprovação
Autor: (Deputado Federal) Emanuel Pinheiro Neto										1.200.000	
39750005	58101 - Ministério da Pesca e Aquicultura - Administração Direta	20.608.5801.20Y0.0051	Desenvolvimento da Aquicultura - No Estado de Mato Grosso	F	3	6	40	0	1000	400.000	Pela Aprovação
39750008	58101 - Ministério da Pesca e Aquicultura - Administração Direta	20.608.5801.20Y0.0051	Desenvolvimento da Aquicultura - No Estado de Mato Grosso	F	4	6	40	0	1000	800.000	Pela Aprovação
Autor: (Deputado Federal) Emidinho Madeira										1.650.000	
39760003	22101 - Ministério da Agricultura e Pecuária - Administração Direta	20.608.1144.202V.0031	Fomento ao Setor Agropecuário - No Estado de Minas Gerais	F	3	6	99	0	1000	1.650.000	Pela Aprovação
Autor: (Deputado Federal) Euclides Pettersen										3.000.000	
39780006	49101 - Ministério do Desenvolvimento Agrário e Agricultura Familiar - Administração Direta	21.606.1191.21B6.0031	Assistência Técnica e Extensão Rural - No Estado de Minas Gerais	F	3	6	99	0	1000	3.000.000	Pela Aprovação
Autor: (Senador) Fabiano Contarato										2.000.000	
41800002	49202 - Companhia Nacional de Abastecimento - CONAB	21.608.5636.21B9.0032	Promoção e Fortalecimento da Comercialização, do Abastecimento, e do Acesso aos Mercados para a Agricultura Familiar e Povos e Comunidades Tradicionais - No Estado do Espírito Santo	F	3	6	99	0	1000	600.000	Pela Aprovação



## Relação das Emendas Atendidas - Individuais de Despesa

Orçamentos Fiscal, da Seguridade Social e de Investimento das Estatais (Valores em R\$1,00)

Emenda	Unidade Orçamentária	Funcional/Programática	Descrição da Ação + Subtítulo	ESF	GND	RP	MA	IDU	FTE	Valor	Parecer
41800004	49101 - Ministério do Desenvolvimento Agrário e Agricultura Familiar - Administração Direta	21.608.1191.210V.0032	Estruturação Produtiva, Promoção e Fortalecimento da Agricultura Familiar e da Agroecologia - No Estado do Espírito Santo	F	4	6	99	0	1000	1.000.000	Pela Aprovação
41800010	49201 - Instituto Nacional de Colonização e Reforma Agrária - INCRA	21.631.5136.211A.0032	Desenvolvimento e Gestão Ambiental para o Público da Reforma Agrária - No Estado do Espírito Santo	F	3	6	99	0	1000	400.000	Pela Aprovação
Autor: (Deputado Federal) Fausto Pinato										3.000.000	
31340002	22101 - Ministério da Agricultura e Pecuária - Administração Direta	20.608.1144.215A.0001	Desenvolvimento das Cadeias Produtivas da Agropecuária - Nacional	F	3	6	99	0	1000	3.000.000	Pela Aprovação
Autor: (Deputado Federal) Fernanda Pessoa										400.000	
43730007	22101 - Ministério da Agricultura e Pecuária - Administração Direta	20.608.1144.20ZV.0023	Fomento ao Setor Agropecuário - No Estado do Ceará	F	3	6	99	0	1000	100.000	Pela Aprovação
Autor: (Deputado Federal) Fernando Coelho Filho										300.000	
23920005	22202 - Empresa Brasileira de Pesquisa Agropecuária - EMBRAPA	20.572.2303.20Y6.0001	Pesquisa, Desenvolvimento e Transferência de Tecnologias para a Agropecuária - Nacional	F	3	6	90	0	1000	50.000	Pela Aprovação
Autor: (Deputado Federal) Fernando Mineiro										250.000	
43740003	49201 - Instituto Nacional de Colonização e Reforma Agrária - INCRA	21.631.5136.210Z.0024	Identificação, Reconhecimento e Titulação de Territórios Quilombolas - No Estado do Rio Grande do Norte	F	3	6	99	0	1000	300.000	Pela Aprovação
43740019	22202 - Empresa Brasileira de Pesquisa Agropecuária - EMBRAPA	20.572.2303.20Y6.0024	Pesquisa, Desenvolvimento e Transferência de Tecnologias para a Agropecuária - No Estado do Rio Grande do Norte	F	4	6	99	0	1000	100.000	Pela Aprovação
43740020	49101 - Ministério do Desenvolvimento Agrário e Agricultura Familiar - Administração Direta	21.122.0032.2000.0024	Administração da Unidade - No Estado do Rio Grande do Norte	F	3	6	99	0	1000	100.000	Pela Aprovação
43740022	49101 - Ministério do Desenvolvimento Agrário e Agricultura Familiar - Administração Direta	21.608.1191.210V.0024	Estruturação Produtiva, Promoção e Fortalecimento da Agricultura Familiar e da Agroecologia - No Estado do Rio Grande do Norte	F	4	6	90	0	1000	200.000	Pela Aprovação
Autor: (Deputado Federal) Fernando Monteiro										500.000	
38130016	22202 - Empresa Brasileira de Pesquisa Agropecuária - EMBRAPA	20.572.2303.20Y6.0001	Pesquisa, Desenvolvimento e Transferência de Tecnologias para a Agropecuária - Nacional	F	4	6	99	0	1000	1.500.000	Pela Aprovação
Autor: (Deputado Federal) Filipe Martins										850.000	
43750003	22202 - Empresa Brasileira de Pesquisa Agropecuária - EMBRAPA	20.572.2303.20Y6.0001	Pesquisa, Desenvolvimento e Transferência de Tecnologias para a Agropecuária - Nacional	F	4	6	90	0	1000	200.000	Pela Aprovação
Autor: (Deputado Federal) General Gilão										200.000	
39940004	58101 - Ministério da Pesca e Aquicultura - Administração Direta	20.608.5801.20Y0.0024	Desenvolvimento da Aquicultura - No Estado do Rio Grande do Norte	F	3	6	50	0	1000	1.400.088	Pela Aprovação
39940012	49201 - Instituto Nacional de Colonização e Reforma Agrária - INCRA	21.127.5136.21GD.0024	Reforma Agrária e Governança Fundiária - No Estado do Rio Grande do Norte	F	3	6	90	0	1000	200.022	Pela Aprovação
39940013	49101 - Ministério do Desenvolvimento Agrário e Agricultura Familiar - Administração Direta	21.127.1191.210X.0024	Apoio ao Desenvolvimento Territorial Sustentável à Inclusão Produtiva e à Infraestrutura Rural - No Estado do Rio Grande do Norte	F	4	6	50	0	1000	500.022	Pela Aprovação
Autor: (Deputado Federal) Geraldo Resende										200.022	
14450008	22101 - Ministério da Agricultura e Pecuária - Administração Direta	20.608.1144.20ZV.0054	Fomento ao Setor Agropecuário - No Estado de Mato Grosso do Sul	F	3	6	50	0	1000	1.000.000	Pela Aprovação
Autor: (Deputado Federal) Gerlen Diniz										1.000.000	
43820001	22101 - Ministério da Agricultura e Pecuária - Administração Direta	20.608.1144.20ZV.0012	Fomento ao Setor Agropecuário - No Estado do Acre	F	4	6	99	0	1000	1.200.000	Pela Aprovação
43820011	49201 - Instituto Nacional de Colonização e Reforma Agrária - INCRA	21.631.5136.211A.0012	Desenvolvimento e Gestão Ambiental para o Público da Reforma Agrária - No Estado do Acre	F	3	6	90	0	1000	1.000.000	Pela Aprovação
Autor: (Deputado Federal) Gilberto Nascimento										200.000	
15680009	49101 - Ministério do Desenvolvimento Agrário e Agricultura Familiar - Administração Direta	21.608.5636.8622.3389	Promoção do Cooperativismo, Associativismo e Agroindústria para o Desenvolvimento Agropecuário e da Agricultura Familiar - No Município de Andradina - SP	F	4	6	99	0	1000	200.000	Pela Aprovação
Autor: (Deputado Federal) Gleisi Hoffmann										2.600.000	
40110016	49101 - Ministério do Desenvolvimento Agrário e Agricultura Familiar - Administração Direta	21.608.1191.210V.0001	Estruturação Produtiva, Promoção e Fortalecimento da Agricultura Familiar e da Agroecologia - Nacional	F	3	6	99	0	1000	600.000	Pela Aprovação



## Relação das Emendas Atendidas - Individuais de Despesa

Orçamentos Fiscal, da Seguridade Social e de Investimento das Estatais (Valores em R\$1,00)

Emenda	Unidade Orçamentária	Funcional/Programática	Descrição da Ação + Subtítulo	ESF	GND	RP	MA	IDU	FTE	Valor	Parecer
40110020	49101 - Ministério do Desenvolvimento Agrário e Agricultura Familiar - Administração Direta	21.608.1191.210V.0001	Estruturação Produtiva, Promoção e Fortalecimento da Agricultura Familiar e da Agroecologia - Nacional	F	4	6	99	0	1000	2.000.000	Pela Aprovação
Autor: (Senador) Hamilton Mourão										609.001	
42710003	22202 - Empresa Brasileira de Pesquisa Agropecuária - EMBRAPA	20.572.2303.20Y6.0043	Pesquisa, Desenvolvimento e Transferência de Tecnologias para a Agropecuária - No Estado do Rio Grande do Sul	F	3	6	90	0	1000	150.000	Pela Aprovação
				F	4	6	90	0	1000	219.000	Pela Aprovação
42710004	22202 - Empresa Brasileira de Pesquisa Agropecuária - EMBRAPA	20.572.2303.20Y6.0043	Pesquisa, Desenvolvimento e Transferência de Tecnologias para a Agropecuária - No Estado do Rio Grande do Sul	F	3	6	90	0	1000	240.000	Pela Aprovação
42710017	22101 - Ministério da Agricultura e Pecuária - Administração Direta	20.608.1144.20ZV.0043	Fomento ao Setor Agropecuário - No Estado do Rio Grande do Sul	F	4	6	99	0	1000	1	Pela Aprovação
Autor: (Deputado Federal) Heitor Schuch										5.400.000	
32980002	49202 - Companhia Nacional de Abastecimento - CONAB	21.608.5636.21B9.0043	Promoção e Fortalecimento da Comercialização, do Abastecimento, e do Acesso aos Mercados para a Agricultura Familiar e Povos e Comunidades Tradicionais - No Estado do Rio Grande do Sul	F	3	6	90	0	1000	600.000	Pela Aprovação
32980004	22101 - Ministério da Agricultura e Pecuária - Administração Direta	20.608.1144.20ZV.0043	Fomento ao Setor Agropecuário - No Estado do Rio Grande do Sul	F	4	6	99	0	1000	4.000.000	Pela Aprovação
32980010	49101 - Ministério do Desenvolvimento Agrário e Agricultura Familiar - Administração Direta	21.606.1191.21B6.0043	Assistência Técnica e Extensão Rural - No Estado do Rio Grande do Sul	F	3	6	99	0	1000	500.000	Pela Aprovação
32980012	22101 - Ministério da Agricultura e Pecuária - Administração Direta	20.608.1144.8622.0043	Promoção do Cooperativismo, Associativismo e Agroindústria para o Desenvolvimento Agropecuário e da Agricultura Familiar - No Estado do Rio Grande do Sul	F	3	6	99	0	1000	300.000	Pela Aprovação
Autor: (Deputado Federal) Helder Salomão										1.050.000	
33120008	49101 - Ministério do Desenvolvimento Agrário e Agricultura Familiar - Administração Direta	21.606.1191.210W.0032	Apoio à Organização Econômica e Promoção da Cidadania e o Bem Viver de Mulheres Rurais - No Estado do Espírito Santo	F	3	6	50	0	1000	40.000	Pela Aprovação
				F	4	6	50	0	1000	160.000	Pela Aprovação
33120009	49101 - Ministério do Desenvolvimento Agrário e Agricultura Familiar - Administração Direta	21.608.5636.21B9.0001	Promoção e Fortalecimento da Comercialização, do Abastecimento, e do Acesso aos Mercados para a Agricultura Familiar e Povos e Comunidades Tradicionais - Nacional	F	3	6	90	0	1000	250.000	Pela Aprovação
				F	3	6	50	0	1000	600.000	Pela Aprovação
Autor: (Deputado Federal) Helena Lima										970.000	
43890007	22101 - Ministério da Agricultura e Pecuária - Administração Direta	20.608.1144.20ZV.0014	Fomento ao Setor Agropecuário - No Estado de Roraima	F	3	6	99	0	1000	370.000	Pela Aprovação
43890013	22202 - Empresa Brasileira de Pesquisa Agropecuária - EMBRAPA	20.572.2303.20Y6.0014	Pesquisa, Desenvolvimento e Transferência de Tecnologias para a Agropecuária - No Estado de Roraima	F	3	6	90	0	1000	600.000	Pela Aprovação
Autor: (Deputado Federal) Helio Lopes										1.600.000	
41020006	22101 - Ministério da Agricultura e Pecuária - Administração Direta	20.608.1144.20ZV.0001	Fomento ao Setor Agropecuário - Nacional	F	3	6	50	0	1000	1.200.000	Pela Aprovação
				F	4	6	50	0	1000	400.000	Pela Aprovação
Autor: (Deputado Federal) Hugo Leal										3.800.000	
23970007	22101 - Ministério da Agricultura e Pecuária - Administração Direta	20.608.1144.20ZV.0033	Fomento ao Setor Agropecuário - No Estado do Rio de Janeiro	F	4	6	99	0	1000	3.000.000	Pela Aprovação
23970011	58101 - Ministério da Pesca e Aquicultura - Administração Direta	20.608.5801.20Y2.0033	Registro, Monitoramento, Pesquisa e Estatística da atividade pesqueira - No Estado do Rio de Janeiro	F	4	6	99	0	1000	800.000	Pela Aprovação
Autor: (Deputado Federal) Igor Timo										2	
41480012	22101 - Ministério da Agricultura e Pecuária - Administração Direta	20.608.1144.20ZV.0031	Fomento ao Setor Agropecuário - No Estado de Minas Gerais	F	4	6	40	0	1000	1	Pela Aprovação
				F	3	6	40	0	1000	1	Pela Aprovação
Autor: (Senador) Ivete da Silveira										500.000	
42510008	58101 - Ministério da Pesca e Aquicultura - Administração Direta	20.608.5801.20Y1.0042	Desenvolvimento Sustentável da Pesca Artesanal - No Estado de Santa Catarina	F	4	6	99	0	1000	500.000	Pela Aprovação
Autor: (Deputado Federal) Ivoneide Caetano										1.600.000	
43950001	49101 - Ministério do Desenvolvimento Agrário e Agricultura Familiar - Administração Direta	21.608.1191.210V.0001	Estruturação Produtiva, Promoção e Fortalecimento da Agricultura Familiar e da Agroecologia - Nacional	F	4	6	50	0	1000	300.000	Pela Aprovação
				F	3	6	50	0	1000	300.000	Pela Aprovação
43950007	22101 - Ministério da Agricultura e Pecuária - Administração Direta	20.608.1144.20ZV.0029	Fomento ao Setor Agropecuário - No Estado da Bahia	F	4	6	30	0	1000	1.000.000	Pela Aprovação
Autor: (Senador) Izalci Lucas										600.000	



## Relação das Emendas Atendidas - Individuais de Despesa

Orçamentos Fiscal, da Seguridade Social e de Investimento das Estatais (Valores em R\$1,00)

Emenda	Unidade Orçamentária	Funcional/Programática	Descrição da Ação + Subtítulo	ESF	GND	RP	MA	IDU	FTE	Valor	Parecer
41360014	58101 - Ministério da Pesca e Aquicultura- Administração Direta	20.608.5801.20Y0.0001	Desenvolvimento da Aquicultura - Nacional	F	3	6	50	0	1000	600.000	Pela Aprovação
Autor: (Deputado Federal) Jack Rocha											2.000.000
43970011	49101 - Ministério do Desenvolvimento Agrário e Agricultura Familiar - Administração Direta	21.127.1191.210X.0001	Apoio ao Desenvolvimento Territorial Sustentável à Inclusão Produtiva e à Infraestrutura Rural - Nacional	F	3	6	99	0	1000	2.000.000	Pela Aprovação
Autor: (Senador) Jader Barbalho											1.039.715
22630007	22101 - Ministério da Agricultura e Pecuária - Administração Direta	20.608.1144.20ZV.0015	Fomento ao Setor Agropecuário - No Estado do Pará	F	3	6	50	0	1000	1.039.715	Pela Aprovação
Autor: (Deputado Federal) Jadyel Alencar											3.000.000
43980001	58101 - Ministério da Pesca e Aquicultura- Administração Direta	20.608.5801.20Y2.0022	Registro, Monitoramento, Pesquisa e Estatística da atividade pesqueira - No Estado do Piauí	F	4	6	90	0	1000	3.000.000	Pela Aprovação
Autor: (Senador) Jaime Bagattoli											1.200.000
42720004	22101 - Ministério da Agricultura e Pecuária - Administração Direta	20.608.1144.20ZV.7529	Fomento ao Setor Agropecuário - Instituto CNA - Nacional	F	4	6	50	0	1000	1.000.000	Pela Aprovação
Autor: (Senador) Jaques Wagner											200.000
40800004	49101 - Ministério do Desenvolvimento Agrário e Agricultura Familiar - Administração Direta	21.606.1191.21GB.0029	Apoio e Fortalecimento ao Etnodesenvolvimento e Acesso à Terra e ao Território dos Povos e Comunidades Tradicionais e Quilombolas - No Estado da Bahia	F	3	6	50	0	1000	2.300.000	Pela Aprovação
40800010	49101 - Ministério do Desenvolvimento Agrário e Agricultura Familiar - Administração Direta	21.127.1191.210X.0029	Apoio ao Desenvolvimento Territorial Sustentável à Inclusão Produtiva e à Infraestrutura Rural - No Estado da Bahia	F	3	6	50	0	1000	400.000	Pela Aprovação
40800011	22101 - Ministério da Agricultura e Pecuária - Administração Direta	20.608.1144.20ZV.0029	Fomento ao Setor Agropecuário - No Estado da Bahia	F	3	6	99	0	1000	300.000	Pela Aprovação
40800015	49101 - Ministério do Desenvolvimento Agrário e Agricultura Familiar - Administração Direta	21.608.5636.8622.0001	Promoção do Cooperativismo, Associativismo e Agroindústria para o Desenvolvimento Agropecuário e da Agricultura Familiar - Nacional	F	3	6	50	0	1000	500.000	Pela Aprovação
40800018	49101 - Ministério do Desenvolvimento Agrário e Agricultura Familiar - Administração Direta	21.606.1191.21B6.0029	Assistência Técnica e Extensão Rural - No Estado da Bahia	F	3	6	50	0	1000	600.000	Pela Aprovação
Autor: (Deputado Federal) Jilmar Tatto											500.000
25280015	22202 - Empresa Brasileira de Pesquisa Agropecuária - EMBRAPA	20.572.2303.20Y6.0001	Pesquisa, Desenvolvimento e Transferência de Tecnologias para a Agropecuária - Nacional	F	3	6	90	0	1000	700.000	Pela Aprovação
Autor: (Deputado Federal) João Daniel											300.000
25280016	49101 - Ministério do Desenvolvimento Agrário e Agricultura Familiar - Administração Direta	28.846.0909.00U2.0001	Participação da União no Capital da Companhia de Entrepostos e Armazéns Gerais de São Paulo - CEAGESP - Nacional	F	4	6	90	0	1000	200.000	Pela Aprovação
Autor: (Deputado Federal) João Leão											200.000
36910006	49101 - Ministério do Desenvolvimento Agrário e Agricultura Familiar - Administração Direta	21.608.5636.8622.0028	Promoção do Cooperativismo, Associativismo e Agroindústria para o Desenvolvimento Agropecuário e da Agricultura Familiar - No Estado de Sergipe	F	3	6	99	0	1000	100.000	Pela Aprovação
Autor: (Deputado Federal) Jonas Donizette											700.000
32390005	22202 - Empresa Brasileira de Pesquisa Agropecuária - EMBRAPA	20.572.2303.20Y6.0029	Pesquisa, Desenvolvimento e Transferência de Tecnologias para a Agropecuária - No Estado da Bahia	F	4	6	90	0	1000	100.000	Pela Aprovação
Autor: (Deputado Federal) José Ailton Félix Cirilo											300.000
28020011	49101 - Ministério do Desenvolvimento Agrário e Agricultura Familiar - Administração Direta	21.127.1191.210X.0035	Apoio ao Desenvolvimento Territorial Sustentável à Inclusão Produtiva e à Infraestrutura Rural - No Estado de São Paulo	F	3	6	99	0	1000	700.000	Pela Aprovação
Autor: (Deputado Federal) José Guimarães											1.000.000
24410006	49202 - Companhia Nacional de Abastecimento - CONAB	21.122.0032.2000.7032	Administração da Unidade - Capacitação em compras públicas da agricultura familiar de agricultores e assentados - No Estado do Ceará	F	3	6	99	0	1000	1.000.000	Pela Aprovação
Autor: (Deputado Federal) José Medeiros											9.000.000
24420004	22101 - Ministério da Agricultura e Pecuária - Administração Direta	20.608.1144.20ZV.0023	Fomento ao Setor Agropecuário - No Estado do Ceará	F	3	6	40	0	1000	5.000.000	Pela Aprovação
Autor: (Deputado Federal) Josivaldo JP											2.000.000
24420017	22101 - Ministério da Agricultura e Pecuária - Administração Direta	20.609.2302.214Y.0023	Fortalecimento do Sistema Unificado de Atenção à Sanidade Agropecuária - SUASA - No Estado do Ceará	F	3	6	50	0	1000	2.000.000	Pela Aprovação
Autor: (Deputado Federal) Josivaldo JP											350.000
41530006	22101 - Ministério da Agricultura e Pecuária - Administração Direta	20.608.1144.20ZV.0051	Fomento ao Setor Agropecuário - No Estado de Mato Grosso	F	4	6	40	0	1000	350.000	Pela Aprovação
Autor: (Deputado Federal) Josivaldo JP											2.635.985



## Relação das Emendas Atendidas - Individuais de Despesa

Orçamentos Fiscal, da Seguridade Social e de Investimento das Estatais (Valores em R\$1,00)

Emenda	Unidade Orçamentária	Funcional/Programática	Descrição da Ação + Subtítulo	ESF	GND	RP	MA	IDU	FTE	Valor	Parecer
42120006	22101 - Ministério da Agricultura e Pecuária - Administração Direta	20.608.1144.202V.0021	Fomento ao Setor Agropecuário - No Estado do Maranhão	F	4	6	99	0	1000	2.635.985	Pela Aprovação
Autor: (Deputado Federal) Juliana Cardoso										400.000	
44020020	49101 - Ministério do Desenvolvimento Agrário e Agricultura Familiar - Administração Direta	28.846.0909.00U2.0001	Participação da União no Capital da Companhia de Entrepostos e Armazéns Gerais de São Paulo - CEAGESP - Nacional	F	5	6	90	0	1000	200.000	Pela Aprovação
44020023	49201 - Instituto Nacional de Colonização e Reforma Agrária - INCRA	21.631.5136.211A.0001	Desenvolvimento e Gestão Ambiental para o Público da Reforma Agrária - Nacional	F	3	6	99	0	1000	200.000	Pela Aprovação
Autor: (Deputado Federal) Júlio Cesar										200.000	
12460008	22202 - Empresa Brasileira de Pesquisa Agropecuária - EMBRAPA	20.572.2303.215C.0022	Manutenção e Modernização da Infraestrutura Física das Unidades da Embrapa - No Estado do Piauí	F	4	6	90	0	1000	200.000	Pela Aprovação
Autor: (Deputado Federal) Júlio Cesar Ribeiro										2.500.000	
41100009	58101 - Ministério da Pesca e Aquicultura - Administração Direta	20.608.5801.20Y0.0001	Desenvolvimento da Aquicultura - Nacional	F	3	6	99	0	1000	500.000	Pela Aprovação
41100012	22101 - Ministério da Agricultura e Pecuária - Administração Direta	20.608.1144.202V.0001	Fomento ao Setor Agropecuário - Nacional	F	3	6	99	0	1000	2.000.000	Pela Aprovação
Autor: (Deputado Federal) Keniston Braga										4.410.000	
44040004	22101 - Ministério da Agricultura e Pecuária - Administração Direta	20.608.1144.202V.0015	Fomento ao Setor Agropecuário - No Estado do Pará	F	4	6	99	0	1000	3.910.000	Pela Aprovação
44040007	49201 - Instituto Nacional de Colonização e Reforma Agrária - INCRA	21.631.5136.211A.0015	Desenvolvimento e Gestão Ambiental para o Público da Reforma Agrária - No Estado do Pará	F	3	6	90	0	1000	500.000	Pela Aprovação
Autor: (Deputado Federal) Kiko Celeguim										200.000	
44050011	49101 - Ministério do Desenvolvimento Agrário e Agricultura Familiar - Administração Direta	28.846.0909.00U2.0001	Participação da União no Capital da Companhia de Entrepostos e Armazéns Gerais de São Paulo - CEAGESP - Nacional	F	5	6	90	0	1000	200.000	Pela Aprovação
Autor: (Deputado Federal) Kim Kataguiri										500.000	
41550006	22202 - Empresa Brasileira de Pesquisa Agropecuária - EMBRAPA	20.572.2303.20Y6.0035	Pesquisa, Desenvolvimento e Transferência de Tecnologias para a Agropecuária - No Estado de São Paulo	F	4	6	90	0	1000	200.000	Pela Aprovação
Autor: (Senador) Laércio Oliveira										300.000	Pela Aprovação
42740006	58101 - Ministério da Pesca e Aquicultura - Administração Direta	20.608.5801.20Y1.0028	Desenvolvimento Sustentável da Pesca Artesanal - No Estado de Sergipe	F	3	6	99	0	1000	1.000.000	Pela Aprovação
42740008	22101 - Ministério da Agricultura e Pecuária - Administração Direta	20.608.1144.202V.0028	Fomento ao Setor Agropecuário - No Estado de Sergipe	F	4	6	99	0	1000	500.000	Pela Aprovação
42740016	49101 - Ministério do Desenvolvimento Agrário e Agricultura Familiar - Administração Direta	21.606.1191.210W.0028	Apoio à Organização Econômica e Promoção da Cidadania e o Bem Viver de Mulheres Rurais - No Estado de Sergipe	F	3	6	99	0	1000	120.000	Pela Aprovação
Autor: (Deputado Federal) Laura Carneiro										80.000	Pela Aprovação
32680003	58101 - Ministério da Pesca e Aquicultura - Administração Direta	20.608.5801.20Y1.0033	Desenvolvimento Sustentável da Pesca Artesanal - No Estado do Rio de Janeiro	F	3	6	40	0	1000	1.600.000	Pela Aprovação
32680019	22101 - Ministério da Agricultura e Pecuária - Administração Direta	20.608.1144.202V.0033	Fomento ao Setor Agropecuário - No Estado do Rio de Janeiro	F	4	6	40	0	1000	800.000	Pela Aprovação
Autor: (Deputado Federal) Lázaro Botelho										450.000	
24290004	22202 - Empresa Brasileira de Pesquisa Agropecuária - EMBRAPA	20.572.2303.20Y6.0001	Pesquisa, Desenvolvimento e Transferência de Tecnologias para a Agropecuária - Nacional	F	4	6	90	0	1000	85.000	Pela Aprovação
Autor: (Deputado Federal) Leandre										365.000	Pela Aprovação
37020002	22101 - Ministério da Agricultura e Pecuária - Administração Direta	20.608.1144.202V.0041	Fomento ao Setor Agropecuário - No Estado do Paraná	F	4	6	99	0	1000	100.000	Pela Aprovação
Autor: (Deputado Federal) Leo Prates										100.000	
44080010	22101 - Ministério da Agricultura e Pecuária - Administração Direta	20.608.1144.202V.2338	Fomento ao Setor Agropecuário - No Município de Vitória da Conquista - BA	F	4	6	40	0	1000	1.000.000	Pela Aprovação
Autor: (Deputado Federal) Leonardo Monteiro										600.000	
14030010	22101 - Ministério da Agricultura e Pecuária - Administração Direta	20.608.1144.8622.0031	Promoção do Cooperativismo, Associativismo e Agroindústria para o Desenvolvimento Agropecuário e da Agricultura Familiar - No Estado de Minas Gerais	F	3	6	50	0	1000	200.000	Pela Aprovação
14030012	49101 - Ministério do Desenvolvimento Agrário e Agricultura Familiar - Administração Direta	21.608.5636.8622.0031	Promoção do Cooperativismo, Associativismo e Agroindústria para o Desenvolvimento Agropecuário e da Agricultura Familiar - No Estado de Minas Gerais	F	3	6	50	0	1000	400.000	Pela Aprovação
Autor: (Deputado Federal) Lidice da Mata										400.000	



## Relação das Emendas Atendidas - Individuais de Despesa

Orçamentos Fiscal, da Seguridade Social e de Investimento das Estatais (Valores em R\$1,00)

Emenda	Unidade Orçamentária	Funcional/Programática	Descrição da Ação + Subtítulo	ESF	GND	RP	MA	IDU	FTE	Valor	Parecer
24680018	22101 - Ministério da Agricultura e Pecuária - Administração Direta	20.608.1144.202V.0001	Fomento ao Setor Agropecuário - Nacional	F	4	6	99	0	1000	400.000	Pela Aprovação
Autor: (Deputado Federal) Lindbergh Farias										4.000.000	
32730003	49202 - Companhia Nacional de Abastecimento - CONAB	20.605.5636.20Y7.0001	Desenvolvimento do Abastecimento Agroalimentar - Nacional	F	3	6	99	0	1000	4.000.000	Pela Aprovação
Autor: (Senador) Lucas Barreto										500.000	
40790010	22202 - Empresa Brasileira de Pesquisa Agropecuária - EMBRAPA	20.572.2303.20Y6.0001	Pesquisa, Desenvolvimento e Transferência de Tecnologias para a Agropecuária - Nacional	F	4	6	90	0	1000	50.000	Pela Aprovação
Autor: (Deputado Federal) Lucas Ramos										450.000	Pela Aprovação
44090009	22202 - Empresa Brasileira de Pesquisa Agropecuária - EMBRAPA	20.572.2303.20Y6.0026	Pesquisa, Desenvolvimento e Transferência de Tecnologias para a Agropecuária - No Estado de Pernambuco	F	4	6	90	0	1000	250.000	Pela Aprovação
Autor: (Deputado Federal) Lucas Redecker										50.000	Pela Aprovação
40330001	22101 - Ministério da Agricultura e Pecuária - Administração Direta	20.608.1144.202V.0043	Fomento ao Setor Agropecuário - No Estado do Rio Grande do Sul	F	4	6	99	0	1000	1.300.000	Pela Aprovação
Autor: (Deputado Federal) Luiz Carlos Hauly										1.300.000	
18670019	22101 - Ministério da Agricultura e Pecuária - Administração Direta	20.608.1144.202V.0001	Fomento ao Setor Agropecuário - Nacional	F	4	6	99	0	1000	800.000	Pela Aprovação
Autor: (Deputado Federal) Luiz Couto										400.000	Pela Aprovação
12710002	49101 - Ministério do Desenvolvimento Agrário e Agricultura Familiar - Administração Direta	21.606.1191.21B6.0025	Assistência Técnica e Extensão Rural - No Estado da Paraíba	F	3	6	99	0	1000	7.000.000	Pela Aprovação
12710009	49201 - Instituto Nacional de Colonização e Reforma Agrária - INCRA	21.127.5136.21G0.0025	Reforma Agrária e Governança Fundiária - No Estado da Paraíba	F	3	6	90	0	1000	200.000	Pela Aprovação
12710014	49101 - Ministério do Desenvolvimento Agrário e Agricultura Familiar - Administração Direta	21.606.1191.210W.0025	Apoio à Organização Econômica e Promoção da Cidadania e o Bem Viver de Mulheres Rurais - No Estado da Paraíba	F	4	6	99	0	1000	500.000	Pela Aprovação
12710017	49101 - Ministério do Desenvolvimento Agrário e Agricultura Familiar - Administração Direta	21.608.1191.210V.0025	Estruturação Produtiva, Promoção e Fortalecimento da Agricultura Familiar e da Agroecologia - No Estado da Paraíba	F	3	6	99	0	1000	950.000	Pela Aprovação
12710022	49101 - Ministério do Desenvolvimento Agrário e Agricultura Familiar - Administração Direta	21.127.1191.210X.0025	Apoio ao Desenvolvimento Territorial Sustentável à Inclusão Produtiva e à Infraestrutura Rural - No Estado da Paraíba	F	4	6	99	0	1000	800.000	Pela Aprovação
12710023	49201 - Instituto Nacional de Colonização e Reforma Agrária - INCRA	21.631.5136.211A.0025	Desenvolvimento e Gestão Ambiental para o Público da Reforma Agrária - No Estado da Paraíba	F	4	6	90	0	1000	1.800.000	Pela Aprovação
Autor: (Deputado Federal) Luiz Nishimori										2.750.000	Pela Aprovação
28740004	22101 - Ministério da Agricultura e Pecuária - Administração Direta	20.608.1144.202V.0041	Fomento ao Setor Agropecuário - No Estado do Paraná	F	4	6	99	0	1000	210.000	Pela Aprovação
Autor: (Deputado Federal) Luiz Philippe de Orleans e Bragança										210.000	
40360021	22101 - Ministério da Agricultura e Pecuária - Administração Direta	20.608.1144.202V.0035	Fomento ao Setor Agropecuário - No Estado de São Paulo	F	4	6	99	0	1000	672.000	Pela Aprovação
Autor: (Deputado Federal) Luiza Erundina										672.000	
36110017	49201 - Instituto Nacional de Colonização e Reforma Agrária - INCRA	21.631.5136.211A.0001	Desenvolvimento e Gestão Ambiental para o Público da Reforma Agrária - Nacional	F	3	6	99	0	1000	600.000	Pela Aprovação
36110018	49101 - Ministério do Desenvolvimento Agrário e Agricultura Familiar - Administração Direta	21.608.5636.8622.0001	Promoção do Cooperativismo, Associativismo e Agroindústria para o Desenvolvimento Agropecuário e da Agricultura Familiar - Nacional	F	3	6	99	0	1000	300.000	Pela Aprovação
Autor: (Deputado Federal) Luizianne Lins										1.400.000	
37100003	49101 - Ministério do Desenvolvimento Agrário e Agricultura Familiar - Administração Direta	21.606.1191.210W.0023	Apoio à Organização Econômica e Promoção da Cidadania e o Bem Viver de Mulheres Rurais - No Estado do Ceará	F	3	6	50	0	1000	1.000.000	Pela Aprovação
37100007	49101 - Ministério do Desenvolvimento Agrário e Agricultura Familiar - Administração Direta	21.127.1191.210X.0023	Apoio ao Desenvolvimento Territorial Sustentável à Inclusão Produtiva e à Infraestrutura Rural - No Estado do Ceará	F	3	6	50	0	1000	300.000	Pela Aprovação
Autor: (Deputado Federal) Marangoni										400.000	
44150015	22101 - Ministério da Agricultura e Pecuária - Administração Direta	20.608.1144.202V.0035	Fomento ao Setor Agropecuário - No Estado de São Paulo	F	4	6	99	0	1000	1	Pela Aprovação
Autor: (Senador) Marcelo Castro										1	
41830008	22202 - Empresa Brasileira de Pesquisa Agropecuária - EMBRAPA	20.572.2303.215C.0001	Manutenção e Modernização da Infraestrutura Física das Unidades da Embrapa - Nacional	F	4	6	90	0	1000	500.000	Pela Aprovação



## Relação das Emendas Atendidas - Individuais de Despesa

Orçamentos Fiscal, da Seguridade Social e de Investimento das Estatais (Valores em R\$1,00)

Emenda	Unidade Orçamentária	Funcional/Programática	Descrição da Ação + Subtítulo	ESF	GND	RP	MA	IDU	FTE	Valor	Parecer
<b>Autor: (Deputado Federal) Marcelo Crivella</b>										300.000	
44160023	22101 - Ministério da Agricultura e Pecuária - Administração Direta	20.608.1144.202V.0033	Fomento ao Setor Agropecuário - No Estado do Rio de Janeiro	F	4	6	99	0	1000	300.000	Pela Aprovação
<b>Autor: (Deputado Federal) Márcio Honaiser</b>										500.000	
44190005	22202 - Empresa Brasileira de Pesquisa Agropecuária - EMBRAPA	20.572.2303.20Y6.0021	Pesquisa, Desenvolvimento e Transferência de Tecnologias para a Agropecuária - No Estado do Maranhão	F	3	6	90	0	1000	500.000	Pela Aprovação
<b>Autor: (Deputado Federal) Márcio Jerry</b>										300.000	
38930002	22202 - Empresa Brasileira de Pesquisa Agropecuária - EMBRAPA	20.572.2303.20Y6.0021	Pesquisa, Desenvolvimento e Transferência de Tecnologias para a Agropecuária - No Estado do Maranhão	F	3	6	90	0	1000	100.000	Pela Aprovação
				F	4	6	90	0	1000	200.000	Pela Aprovação
<b>Autor: (Deputado Federal) Marcon</b>										1.920.000	
28670007	49201 - Instituto Nacional de Colonização e Reforma Agrária - INCRA	21.363.5136.210T.0043	Promoção da Educação e Cultura do Campo - No Estado do Rio Grande do Sul	F	3	6	99	0	1000	400.000	Pela Aprovação
28670010	58101 - Ministério da Pesca e Aquicultura - Administração Direta	20.608.5801.20Y1.0043	Desenvolvimento Sustentável da Pesca Artesanal - No Estado do Rio Grande do Sul	F	3	6	99	0	1000	350.000	Pela Aprovação
28670011	49101 - Ministério do Desenvolvimento Agrário e Agricultura Familiar - Administração Direta	21.608.1191.210V.0043	Estruturação Produtiva, Promoção e Fortalecimento da Agricultura Familiar e da Agroecologia - No Estado do Rio Grande do Sul	F	3	6	50	0	1000	300.000	Pela Aprovação
28670012	49101 - Ministério do Desenvolvimento Agrário e Agricultura Familiar - Administração Direta	21.608.1191.210V.0043	Estruturação Produtiva, Promoção e Fortalecimento da Agricultura Familiar e da Agroecologia - No Estado do Rio Grande do Sul	F	3	6	50	0	1000	250.000	Pela Aprovação
28670013	49101 - Ministério do Desenvolvimento Agrário e Agricultura Familiar - Administração Direta	21.608.5636.8622.0043	Promoção do Cooperativismo, Associativismo e Agroindústria para o Desenvolvimento Agropecuário e da Agricultura Familiar - No Estado do Rio Grande do Sul	F	4	6	50	0	1000	220.000	Pela Aprovação
28670015	49101 - Ministério do Desenvolvimento Agrário e Agricultura Familiar - Administração Direta	21.608.1191.210V.0001	Estruturação Produtiva, Promoção e Fortalecimento da Agricultura Familiar e da Agroecologia - Nacional	F	3	6	50	0	1000	200.000	Pela Aprovação
28670017	49101 - Ministério do Desenvolvimento Agrário e Agricultura Familiar - Administração Direta	21.608.1191.210V.0043	Estruturação Produtiva, Promoção e Fortalecimento da Agricultura Familiar e da Agroecologia - No Estado do Rio Grande do Sul	F	3	6	50	0	1000	200.000	Pela Aprovação
<b>Autor: (Deputado Federal) Maria do Rosário</b>										2.750.000	
19830008	22101 - Ministério da Agricultura e Pecuária - Administração Direta	20.608.1144.202V.0043	Fomento ao Setor Agropecuário - No Estado do Rio Grande do Sul	F	3	6	50	0	1000	400.000	Pela Aprovação
19830011	49101 - Ministério do Desenvolvimento Agrário e Agricultura Familiar - Administração Direta	21.608.1191.210V.0043	Estruturação Produtiva, Promoção e Fortalecimento da Agricultura Familiar e da Agroecologia - No Estado do Rio Grande do Sul	F	4	6	50	0	1000	500.000	Pela Aprovação
				F	3	6	50	0	1000	1.600.000	Pela Aprovação
19830021	22202 - Empresa Brasileira de Pesquisa Agropecuária - EMBRAPA	20.572.2303.20Y6.0043	Pesquisa, Desenvolvimento e Transferência de Tecnologias para a Agropecuária - No Estado do Rio Grande do Sul	F	3	6	99	0	1000	250.000	Pela Aprovação
<b>Autor: (Deputado Federal) Mario Frias</b>										200.000	
44230012	22101 - Ministério da Agricultura e Pecuária - Administração Direta	20.608.1144.202V.0035	Fomento ao Setor Agropecuário - No Estado de São Paulo	F	4	6	99	0	1000	200.000	Pela Aprovação
<b>Autor: (Deputado Federal) Mário Heringer</b>										700.000	
14050001	49101 - Ministério do Desenvolvimento Agrário e Agricultura Familiar - Administração Direta	21.606.1191.21B6.0031	Assistência Técnica e Extensão Rural - No Estado de Minas Gerais	F	3	6	99	0	1000	200.000	Pela Aprovação
14050009	22101 - Ministério da Agricultura e Pecuária - Administração Direta	20.608.1144.202V.0031	Fomento ao Setor Agropecuário - No Estado de Minas Gerais	F	3	6	99	0	1000	500.000	Pela Aprovação
<b>Autor: (Deputado Federal) Mauricio Carvalho</b>										200.002	
44260004	22101 - Ministério da Agricultura e Pecuária - Administração Direta	20.608.1144.202V.0011	Fomento ao Setor Agropecuário - No Estado de Rondônia	F	4	6	99	0	1000	1	Pela Aprovação
				F	3	6	99	0	1000	1	Pela Aprovação
44260016	22101 - Ministério da Agricultura e Pecuária - Administração Direta	20.608.1144.202V.0011	Fomento ao Setor Agropecuário - No Estado de Rondônia	F	3	6	50	0	1000	200.000	Pela Aprovação
<b>Autor: (Senador) Mecias de Jesus</b>										850.000	
40930005	22202 - Empresa Brasileira de Pesquisa Agropecuária - EMBRAPA	20.572.2303.20Y6.0001	Pesquisa, Desenvolvimento e Transferência de Tecnologias para a Agropecuária - Nacional	F	3	6	90	0	1000	850.000	Pela Aprovação
<b>Autor: (Deputado Federal) Merlong Solano</b>										650.000	
38220005	22202 - Empresa Brasileira de Pesquisa Agropecuária - EMBRAPA	20.572.2303.20Y6.0022	Pesquisa, Desenvolvimento e Transferência de Tecnologias para a Agropecuária - No Estado do Piauí	F	3	6	90	0	1000	200.000	Pela Aprovação
				F	4	6	90	0	1000	450.000	Pela Aprovação
<b>Autor: (Deputado Federal) Miguel Ângelo</b>										2.800.000	





## Relação das Emendas Atendidas - Individuais de Despesa

Orçamentos Fiscal, da Seguridade Social e de Investimento das Estatais (Valores em R\$1,00)

Emenda	Unidade Orçamentária	Funcional/Programática	Descrição da Ação + Subtítulo	ESF	GND	RP	MA	IDU	FTE	Valor	Parecer
44340007	22101 - Ministério da Agricultura e Pecuária - Administração Direta	20.608.1144.202V.0031	Fomento ao Setor Agropecuário - No Estado de Minas Gerais	F	4	6	99	0	1000	2.800.000	Pela Aprovação
Autor: (Deputado Federal) Moses Rodrigues										5.000.000	
37330002	22101 - Ministério da Agricultura e Pecuária - Administração Direta	20.608.1144.202V.0020	Fomento ao Setor Agropecuário - Na Região Nordeste	F	3	6	50	0	1000	2.000.000	Pela Aprovação
37330003	49101 - Ministério do Desenvolvimento Agrário e Agricultura Familiar - Administração Direta	21.608.5636.21B9.0020	Promoção e Fortalecimento da Comercialização, do Abastecimento, e do Acesso aos Mercados para a Agricultura Familiar e Povos e Comunidades Tradicionais - Na Região Nordeste	F	3	6	50	0	1000	2.000.000	Pela Aprovação
37330004	22101 - Ministério da Agricultura e Pecuária - Administração Direta	20.608.1144.202V.0020	Fomento ao Setor Agropecuário - Na Região Nordeste	F	3	6	50	0	1000	500.000	Pela Aprovação
37330009	58101 - Ministério da Pesca e Aquicultura - Administração Direta	20.608.5801.20Y0.0020	Desenvolvimento da Aquicultura - Na Região Nordeste	F	3	6	50	0	1000	500.000	Pela Aprovação
Autor: (Deputado Federal) Murilo Galdino										500.000	
44360006	22101 - Ministério da Agricultura e Pecuária - Administração Direta	20.608.1144.202V.1392	Fomento ao Setor Agropecuário - No Município de Campina Grande - PB	F	3	6	50	0	1000	500.000	Pela Aprovação
Autor: (Deputado Federal) Natália Bonavides										3.600.000	
41630002	58101 - Ministério da Pesca e Aquicultura - Administração Direta	20.608.5801.20Y0.0024	Desenvolvimento da Aquicultura - No Estado do Rio Grande do Norte	F	3	6	99	0	1000	1.500.000	Pela Aprovação
41630005	49201 - Instituto Nacional de Colonização e Reforma Agrária - INCRA	21.631.5136.211A.0024	Desenvolvimento e Gestão Ambiental para o Público da Reforma Agrária - No Estado do Rio Grande do Norte	F	3	6	99	0	1000	300.000	Pela Aprovação
41630009	49101 - Ministério do Desenvolvimento Agrário e Agricultura Familiar - Administração Direta	21.608.5636.21B9.0001	Promoção e Fortalecimento da Comercialização, do Abastecimento, e do Acesso aos Mercados para a Agricultura Familiar e Povos e Comunidades Tradicionais - Nacional	F	3	6	99	0	1000	300.000	Pela Aprovação
41630015	58101 - Ministério da Pesca e Aquicultura - Administração Direta	20.608.5801.20Y1.0024	Desenvolvimento Sustentável da Pesca Artesanal - No Estado do Rio Grande do Norte	F	3	6	99	0	1000	1.500.000	Pela Aprovação
Autor: (Deputado Federal) Newton Bonin										985	
45420008	22101 - Ministério da Agricultura e Pecuária - Administração Direta	20.541.1144.8593.0041	Apoio ao Desenvolvimento da Produção Agropecuária Sustentável - No Estado do Paraná	F	4	6	99	0	1000	985	Pela Aprovação
Autor: (Deputado Federal) Nicoletti										200.000	
41640005	22202 - Empresa Brasileira de Pesquisa Agropecuária - EMBRAPA	20.572.2303.20Y6.0014	Pesquisa, Desenvolvimento e Transferência de Tecnologias para a Agropecuária - No Estado de Roraima	F	3	6	90	0	1000	50.000	Pela Aprovação
										150.000	Pela Aprovação
Autor: (Deputado Federal) Nílto Tatto										4.220.000	
37350003	49101 - Ministério do Desenvolvimento Agrário e Agricultura Familiar - Administração Direta	21.608.1191.210V.0035	Estruturação Produtiva, Promoção e Fortalecimento da Agricultura Familiar e da Agroecologia - No Estado de São Paulo	F	3	6	99	0	1000	100.000	Pela Aprovação
37350008	49201 - Instituto Nacional de Colonização e Reforma Agrária - INCRA	21.631.5136.211A.0035	Desenvolvimento e Gestão Ambiental para o Público da Reforma Agrária - No Estado de São Paulo	F	3	6	90	0	1000	150.000	Pela Aprovação
										2.570.000	Pela Aprovação
37350010	49201 - Instituto Nacional de Colonização e Reforma Agrária - INCRA	21.631.5136.211A.0001	Desenvolvimento e Gestão Ambiental para o Público da Reforma Agrária - Nacional	F	3	6	90	0	1000	1.000.000	Pela Aprovação
37350015	22101 - Ministério da Agricultura e Pecuária - Administração Direta	20.608.1144.8622.0035	Promoção do Cooperativismo, Associativismo e Agroindústria para o Desenvolvimento Agropecuário e da Agricultura Familiar - No Estado de São Paulo	F	4	6	90	0	1000	200.000	Pela Aprovação
37350020	49101 - Ministério do Desenvolvimento Agrário e Agricultura Familiar - Administração Direta	28.846.0909.00U2.0001	Participação da União no Capital da Companhia de Entrepósitos e Armazéns Gerais de São Paulo - CEAGESP - Nacional	F	5	6	90	0	1000	200.000	Pela Aprovação
Autor: (Deputado Federal) Odair Cunha										300.000	
14070003	22101 - Ministério da Agricultura e Pecuária - Administração Direta	20.608.1144.202V.0031	Fomento ao Setor Agropecuário - No Estado de Minas Gerais	F	4	6	40	0	1000	300.000	Pela Aprovação
Autor: (Senador) Omar Aziz										339.715	
37940006	22202 - Empresa Brasileira de Pesquisa Agropecuária - EMBRAPA	20.572.2303.20Y6.0001	Pesquisa, Desenvolvimento e Transferência de Tecnologias para a Agropecuária - Nacional	F	3	6	90	0	1000	100.000	Pela Aprovação
										239.715	Pela Aprovação
Autor: (Deputado Federal) Orlando Silva										1.300.000	
37370007	22101 - Ministério da Agricultura e Pecuária - Administração Direta	20.608.1144.8622.0001	Promoção do Cooperativismo, Associativismo e Agroindústria para o Desenvolvimento Agropecuário e da Agricultura Familiar - Nacional	F	4	6	99	0	1000	300.000	Pela Aprovação
										1.000.000	Pela Aprovação
Autor: (Deputado Federal) Osmar Terra										300.000	
90480005	22202 - Empresa Brasileira de Pesquisa Agropecuária - EMBRAPA	20.572.2303.20Y6.0001	Pesquisa, Desenvolvimento e Transferência de Tecnologias para a Agropecuária - Nacional	F	3	6	99	0	1000	150.000	Pela Aprovação
										150.000	Pela Aprovação





## Relação das Emendas Atendidas - Individuais de Despesa

Orçamentos Fiscal, da Seguridade Social e de Investimento das Estatais (Valores em R\$1,00)

Emenda	Unidade Orçamentária	Funcional/Programática	Descrição da Ação + Subtítulo	ESF	GND	RP	MA	IDU	FTE	Valor	Parecer
Autor: (Deputado Federal) Padovani										1.000	
44400004	22101 - Ministério da Agricultura e Pecuária - Administração Direta	20.608.1144.202V.0041	Fomento ao Setor Agropecuário - No Estado do Paraná	F	4	6	99	0	1000	1.000	Pela Aprovação
Autor: (Deputado Federal) Padre João										4.210.000	
27640006	22101 - Ministério da Agricultura e Pecuária - Administração Direta	20.608.1144.202V.0031	Fomento ao Setor Agropecuário - No Estado de Minas Gerais	F	3	6	40	0	1000	300.000	Pela Aprovação
27640021	22101 - Ministério da Agricultura e Pecuária - Administração Direta	20.608.1144.8622.0031	Promoção do Cooperativismo, Associativismo e Agroindústria para o Desenvolvimento Agropecuário e da Agricultura Familiar - No Estado de Minas Gerais	F	3	6	50	0	1000	1.860.000	Pela Aprovação
				F	3	6	40	0	1000	200.000	Pela Aprovação
				F	4	6	50	0	1000	1.850.000	Pela Aprovação
Autor: (Deputado Federal) Patrus Ananias										240.000	
14080003	49101 - Ministério do Desenvolvimento Agrário e Agricultura Familiar - Administração Direta	21.608.1191.210V.0031	Estruturação Produtiva, Promoção e Fortalecimento da Agricultura Familiar e da Agroecologia - No Estado de Minas Gerais	F	4	6	50	0	1000	100.000	Pela Aprovação
14080022	22202 - Empresa Brasileira de Pesquisa Agropecuária - EMBRAPA	20.572.2303.20Y6.0031	Pesquisa, Desenvolvimento e Transferência de Tecnologias para a Agropecuária - No Estado de Minas Gerais	F	3	6	90	0	1000	140.000	Pela Aprovação
Autor: (Deputado Federal) Paulão										350.000	
29730005	49101 - Ministério do Desenvolvimento Agrário e Agricultura Familiar - Administração Direta	21.608.5636.8622.0027	Promoção do Cooperativismo, Associativismo e Agroindústria para o Desenvolvimento Agropecuário e da Agricultura Familiar - No Estado de Alagoas	F	3	6	99	0	1000	150.000	Pela Aprovação
29730011	49101 - Ministério do Desenvolvimento Agrário e Agricultura Familiar - Administração Direta	21.608.1191.210V.0027	Estruturação Produtiva, Promoção e Fortalecimento da Agricultura Familiar e da Agroecologia - No Estado de Alagoas	F	3	6	99	0	1000	150.000	Pela Aprovação
				F	4	6	99	0	1000	50.000	Pela Aprovação
Autor: (Deputado Federal) Paulo Folletto										1.000.000	
27740006	49101 - Ministério do Desenvolvimento Agrário e Agricultura Familiar - Administração Direta	21.608.1191.210V.0032	Estruturação Produtiva, Promoção e Fortalecimento da Agricultura Familiar e da Agroecologia - No Estado do Espírito Santo	F	3	6	99	0	1000	1.000.000	Pela Aprovação
Autor: (Deputado Federal) Paulo Guedes										336.000	
41670007	49201 - Instituto Nacional de Colonização e Reforma Agrária - INCRA	21.631.5136.211A.0031	Desenvolvimento e Gestão Ambiental para o Público da Reforma Agrária - No Estado de Minas Gerais	F	4	6	90	0	1000	336.000	Pela Aprovação
Autor: (Senador) Paulo Paim										11.369.857	
20230008	22101 - Ministério da Agricultura e Pecuária - Administração Direta	20.608.1144.202V.0043	Fomento ao Setor Agropecuário - No Estado do Rio Grande do Sul	F	4	6	40	0	1000	11.369.857	Pela Aprovação
Autor: (Deputado Federal) Pedro Aihara										1	
44460016	22101 - Ministério da Agricultura e Pecuária - Administração Direta	20.608.1144.202V.0031	Fomento ao Setor Agropecuário - No Estado de Minas Gerais	F	4	6	99	0	1000	1	Pela Aprovação
Autor: (Deputado Federal) Pedro Uczai										3.166.000	
28550019	58101 - Ministério da Pesca e Aquicultura- Administração Direta	20.608.5801.20Y1.0042	Desenvolvimento Sustentável da Pesca Artesanal - No Estado de Santa Catarina	F	4	6	50	0	1000	111.000	Pela Aprovação
28550020	49101 - Ministério do Desenvolvimento Agrário e Agricultura Familiar - Administração Direta	21.127.1191.210X.0042	Apoio ao Desenvolvimento Territorial Sustentável à Inclusão Produtiva e à Infraestrutura Rural - No Estado de Santa Catarina	F	3	6	50	0	1000	1.675.000	Pela Aprovação
				F	4	6	50	0	1000	1.380.000	Pela Aprovação
Autor: (Senador) Plínio Valério										300.000	
41370009	22202 - Empresa Brasileira de Pesquisa Agropecuária - EMBRAPA	20.572.2303.20Y6.0001	Pesquisa, Desenvolvimento e Transferência de Tecnologias para a Agropecuária - Nacional	F	3	6	90	0	1000	100.000	Pela Aprovação
				F	4	6	90	0	1000	200.000	Pela Aprovação
Autor: (Deputado Federal) Prof. Reginaldo Veras										400.000	
44490001	22202 - Empresa Brasileira de Pesquisa Agropecuária - EMBRAPA	20.572.2303.20Y6.0053	Pesquisa, Desenvolvimento e Transferência de Tecnologias para a Agropecuária - No Distrito Federal	F	4	6	90	0	1000	250.000	Pela Aprovação
				F	3	6	90	0	1000	150.000	Pela Aprovação
Autor: (Senador) Professora Dorinha Seabra										250.000	
42750014	22202 - Empresa Brasileira de Pesquisa Agropecuária - EMBRAPA	20.572.2303.20Y6.0001	Pesquisa, Desenvolvimento e Transferência de Tecnologias para a Agropecuária - Nacional	F	4	6	90	0	1000	200.000	Pela Aprovação
				F	3	6	90	0	1000	50.000	Pela Aprovação
Autor: (Deputado Federal) Professora Goreth										200.000	
44500007	22202 - Empresa Brasileira de Pesquisa Agropecuária - EMBRAPA	20.572.2303.20Y6.0016	Pesquisa, Desenvolvimento e Transferência de Tecnologias para a Agropecuária - No Estado do Amapá	F	3	6	90	0	1000	160.000	Pela Aprovação
				F	4	6	90	0	1000	40.000	Pela Aprovação



## Relação das Emendas Atendidas - Individuais de Despesa

Orçamentos Fiscal, da Seguridade Social e de Investimento das Estatais (Valores em R\$1,00)

Emenda	Unidade Orçamentária	Funcional/Programática	Descrição da Ação + Subtítulo	ESF	GND	RP	MA	IDU	FTE	Valor	Parecer
<b>Autor: (Deputado Federal) Professora Luciene Cavalcante</b>										1.200.000	
44510006	49101 - Ministério do Desenvolvimento Agrário e Agricultura Familiar - Administração Direta	21.608.5636.8622.0035	Promoção do Cooperativismo, Associativismo e Agroindústria para o Desenvolvimento Agropecuário e da Agricultura Familiar - No Estado de São Paulo	F	3	6	99	0	1000	800.000	Pela Aprovação
44510018	49101 - Ministério do Desenvolvimento Agrário e Agricultura Familiar - Administração Direta	21.608.1191.210V.0035	Estruturação Produtiva, Promoção e Fortalecimento da Agricultura Familiar e da Agroecologia - No Estado de São Paulo	F	4	6	99	0	1000	400.000	Pela Aprovação
<b>Autor: (Deputado Federal) Rafael Simoes</b>										300.000	
44540005	22202 - Empresa Brasileira de Pesquisa Agropecuária - EMBRAPA	20.572.2303.20Y6.0031	Pesquisa, Desenvolvimento e Transferência de Tecnologias para a Agropecuária - No Estado de Minas Gerais	F	3	6	90	0	1000	100.000	Pela Aprovação
44540006	22101 - Ministério da Agricultura e Pecuária - Administração Direta	20.608.1144.20ZV.3165	Fomento ao Setor Agropecuário - No Município de Uberaba - MG	F	3	6	90	0	1000	200.000	Pela Aprovação
<b>Autor: (Deputado Federal) Raimundo Costa</b>										5.700.000	
41280009	58101 - Ministério da Pesca e Aquicultura - Administração Direta	20.608.5801.20Y1.0029	Desenvolvimento Sustentável da Pesca Artesanal - No Estado da Bahia	F	3	6	50	0	1000	4.700.000	Pela Aprovação
				F	4	6	50	0	1000	1.000.000	Pela Aprovação
<b>Autor: (Deputado Federal) Reginaldo Lopes</b>										550.000	
14110002	49202 - Companhia Nacional de Abastecimento - CONAB	21.608.5636.21B9.0001	Promoção e Fortalecimento da Comercialização, do Abastecimento, e do Acesso aos Mercados para a Agricultura Familiar e Povos e Comunidades Tradicionais - Nacional	F	3	6	99	0	1000	300.000	Pela Aprovação
14110011	22101 - Ministério da Agricultura e Pecuária - Administração Direta	20.608.1144.8622.0001	Promoção do Cooperativismo, Associativismo e Agroindústria para o Desenvolvimento Agropecuário e da Agricultura Familiar - Nacional	F	3	6	50	0	1000	250.000	Pela Aprovação
<b>Autor: (Deputado Federal) Reginete Bispo</b>										4.250.000	
44550001	49101 - Ministério do Desenvolvimento Agrário e Agricultura Familiar - Administração Direta	21.608.1191.210V.0043	Estruturação Produtiva, Promoção e Fortalecimento da Agricultura Familiar e da Agroecologia - No Estado do Rio Grande do Sul	F	3	6	99	0	1000	1.190.000	Pela Aprovação
				F	4	6	99	0	1000	360.000	Pela Aprovação
44550006	49101 - Ministério do Desenvolvimento Agrário e Agricultura Familiar - Administração Direta	21.608.1191.210V.0043	Estruturação Produtiva, Promoção e Fortalecimento da Agricultura Familiar e da Agroecologia - No Estado do Rio Grande do Sul	F	4	6	99	0	1000	300.000	Pela Aprovação
				F	3	6	99	0	1000	800.000	Pela Aprovação
44550012	49101 - Ministério do Desenvolvimento Agrário e Agricultura Familiar - Administração Direta	21.608.1191.210V.0043	Estruturação Produtiva, Promoção e Fortalecimento da Agricultura Familiar e da Agroecologia - No Estado do Rio Grande do Sul	F	4	6	99	0	1000	330.000	Pela Aprovação
				F	3	6	99	0	1000	770.000	Pela Aprovação
44550015	49201 - Instituto Nacional de Colonização e Reforma Agrária - INCRA	21.631.5136.210Z.0043	Identificação, Reconhecimento e Titulação de Territórios Quilombolas - No Estado do Rio Grande do Sul	F	3	6	99	0	1000	500.000	Pela Aprovação
<b>Autor: (Senador) Renan Calheiros</b>										260.000	
22890007	22101 - Ministério da Agricultura e Pecuária - Administração Direta	20.608.1144.20ZV.7526	Fomento ao Setor Agropecuário - União das Cooperativas da Agricultura Familiar e da Economia Solidária de Alagoas - UNICAFES - No Estado de Alagoas	F	3	6	50	0	1000	260.000	Pela Aprovação
<b>Autor: (Deputado Federal) Renata Abreu</b>										2	
37460023	22101 - Ministério da Agricultura e Pecuária - Administração Direta	20.608.1144.20ZV.0035	Fomento ao Setor Agropecuário - No Estado de São Paulo	F	4	6	99	0	1000	1	Pela Aprovação
				F	3	6	99	0	1000	1	Pela Aprovação
<b>Autor: (Deputado Federal) Ricardo Ayres</b>										200.000	
44590010	22202 - Empresa Brasileira de Pesquisa Agropecuária - EMBRAPA	20.572.2303.20Y6.0001	Pesquisa, Desenvolvimento e Transferência de Tecnologias para a Agropecuária - Nacional	F	4	6	90	0	1000	200.000	Pela Aprovação
<b>Autor: (Deputado Federal) Ricardo Barros</b>										250.000	
33320007	49201 - Instituto Nacional de Colonização e Reforma Agrária - INCRA	21.631.5136.211A.0041	Desenvolvimento e Gestão Ambiental para o Público da Reforma Agrária - No Estado do Paraná	F	4	6	90	0	1000	250.000	Pela Aprovação
<b>Autor: (Deputado Federal) Roberta Roma</b>										2.270.000	
44620003	22101 - Ministério da Agricultura e Pecuária - Administração Direta	20.608.1144.20ZV.0029	Fomento ao Setor Agropecuário - No Estado da Bahia	F	3	6	90	0	1000	170.000	Pela Aprovação
44620004	22202 - Empresa Brasileira de Pesquisa Agropecuária - EMBRAPA	20.572.2303.20Y6.0001	Pesquisa, Desenvolvimento e Transferência de Tecnologias para a Agropecuária - Nacional	F	3	6	90	0	1000	100.000	Pela Aprovação
44620015	22101 - Ministério da Agricultura e Pecuária - Administração Direta	20.608.1144.20ZV.7531	Fomento ao Setor Agropecuário - Instituto CNA - No Estado da Bahia	F	4	6	50	0	1000	1.000.000	Pela Aprovação
				F	3	6	50	0	1000	1.000.000	Pela Aprovação
<b>Autor: (Senador) Rodrigo Pacheco</b>										1.000.000	



## Relação das Emendas Atendidas - Individuais de Despesa

Orçamentos Fiscal, da Seguridade Social e de Investimento das Estatais (Valores em R\$1,00)

Emenda	Unidade Orçamentária	Funcional/Programática	Descrição da Ação + Subtítulo	ESF	GND	RP	MA	IDU	FTE	Valor	Parecer
41400013	22202 - Empresa Brasileira de Pesquisa Agropecuária - EMBRAPA	20.572.2303.20Y6.0031	Pesquisa, Desenvolvimento e Transferência de Tecnologias para a Agropecuária - No Estado de Minas Gerais	F	4	6	90	0	1000	520.000	Pela Aprovação
				F	3	6	90	0	1000	480.000	Pela Aprovação
Autor: (Senador) Rogério Carvalho											3.200.000
40950001	49202 - Companhia Nacional de Abastecimento - CONAB	21.608.5636.21B9.0028	Promoção e Fortalecimento da Comercialização, do Abastecimento, e do Acesso aos Mercados para a Agricultura Familiar e Povos e Comunidades Tradicionais - No Estado de Sergipe	F	3	6	99	0	1000	2.000.000	Pela Aprovação
40950011	22202 - Empresa Brasileira de Pesquisa Agropecuária - EMBRAPA	20.572.2303.215C.0028	Manutenção e Modernização da Infraestrutura Física das Unidades da Embrapa - No Estado de Sergipe	F	3	6	90	0	1000	900.000	Pela Aprovação
				F	4	6	90	0	1000	300.000	Pela Aprovação
Autor: (Deputado Federal) Rogério Correia											3.000.000
40640017	49101 - Ministério do Desenvolvimento Agrário e Agricultura Familiar - Administração Direta	21.608.5636.21B9.0031	Promoção e Fortalecimento da Comercialização, do Abastecimento, e do Acesso aos Mercados para a Agricultura Familiar e Povos e Comunidades Tradicionais - No Estado de Minas Gerais	F	4	6	50	0	1000	700.000	Pela Aprovação
				F	3	6	50	0	1000	600.000	Pela Aprovação
40640018	49101 - Ministério do Desenvolvimento Agrário e Agricultura Familiar - Administração Direta	21.608.1191.210V.0031	Estruturação Produtiva, Promoção e Fortalecimento da Agricultura Familiar e da Agroecologia - No Estado de Minas Gerais	F	3	6	50	0	1000	1.700.000	Pela Aprovação
Autor: (Senador) Rogério Marinho											1.400.000
42760010	58101 - Ministério da Pesca e Aquicultura - Administração Direta	20.608.5801.20Y0.7003	Desenvolvimento da Aquicultura - Associação Brasileira de Criadores de Camarão - ABCC - No Estado do Rio Grande do Norte	F	3	6	99	0	1000	400.000	Pela Aprovação
42760011	22101 - Ministério da Agricultura e Pecuária - Administração Direta	20.608.1144.20ZV.7530	Fomento ao Setor Agropecuário - Instituto Potiguar do Desenvolvimento Rural - IPDR - No Estado do Rio Grande do Norte	F	3	6	99	0	1000	1.000.000	Pela Aprovação
Autor: (Deputado Federal) Rosângela Reis											1.000.000
44720005	22101 - Ministério da Agricultura e Pecuária - Administração Direta	20.608.1144.20ZV.0031	Fomento ao Setor Agropecuário - No Estado de Minas Gerais	F	4	6	99	0	1000	1.000.000	Pela Aprovação
Autor: (Deputado Federal) Rubens Pereira Júnior											500.000
37580006	22202 - Empresa Brasileira de Pesquisa Agropecuária - EMBRAPA	20.572.2303.20Y6.0021	Pesquisa, Desenvolvimento e Transferência de Tecnologias para a Agropecuária - No Estado do Maranhão	F	4	6	90	0	1000	500.000	Pela Aprovação
Autor: (Deputado Federal) Rui Falcão											500.000
90320012	49101 - Ministério do Desenvolvimento Agrário e Agricultura Familiar - Administração Direta	28.846.0909.00U2.0001	Participação da União no Capital da Companhia de Entrepósitos e Armazéns Gerais de São Paulo - CEAGESP - Nacional	F	5	6	90	0	1000	500.000	Pela Aprovação
Autor: (Deputado Federal) Ruy Carneiro											150.000
27150018	22101 - Ministério da Agricultura e Pecuária - Administração Direta	20.608.1144.20ZV.0025	Fomento ao Setor Agropecuário - No Estado da Paraíba	F	3	6	99	0	1000	150.000	Pela Aprovação
Autor: (Deputado Federal) Sâmia Bomfim											235.000
41300018	49101 - Ministério do Desenvolvimento Agrário e Agricultura Familiar - Administração Direta	21.127.1191.210X.0035	Apoio ao Desenvolvimento Territorial Sustentável à Inclusão Produtiva e à Infraestrutura Rural - No Estado de São Paulo	F	4	6	40	0	1000	235.000	Pela Aprovação
Autor: (Deputado Federal) Sargento Fahur											200.000
40660013	22101 - Ministério da Agricultura e Pecuária - Administração Direta	20.608.1144.20ZV.0041	Fomento ao Setor Agropecuário - No Estado do Paraná	F	4	6	99	0	1000	200.000	Pela Aprovação
Autor: (Deputado Federal) Sargento Gonçalves											200.000
44740014	58101 - Ministério da Pesca e Aquicultura - Administração Direta	20.608.5801.20Y1.0001	Desenvolvimento Sustentável da Pesca Artesanal - Nacional	F	4	6	99	0	1000	200.000	Pela Aprovação
Autor: (Deputado Federal) Saulo Vianna											260.000
44760005	49101 - Ministério do Desenvolvimento Agrário e Agricultura Familiar - Administração Direta	21.608.5636.21B9.0227	Promoção e Fortalecimento da Comercialização, do Abastecimento, e do Acesso aos Mercados para a Agricultura Familiar e Povos e Comunidades Tradicionais - No Município de São Sebastião do Uatumã - AM	F	3	6	40	0	1000	260.000	Pela Aprovação
Autor: (Senador) Sérgio Petecão											5.200.000
29140002	22101 - Ministério da Agricultura e Pecuária - Administração Direta	20.608.1144.20ZV.0012	Fomento ao Setor Agropecuário - No Estado do Acre	F	3	6	99	0	1000	4.000.000	Pela Aprovação
29140013	49101 - Ministério do Desenvolvimento Agrário e Agricultura Familiar - Administração Direta	21.127.1191.210X.0012	Apoio ao Desenvolvimento Territorial Sustentável à Inclusão Produtiva e à Infraestrutura Rural - No Estado do Acre	F	4	6	99	0	1000	200.000	Pela Aprovação
29140016	22202 - Empresa Brasileira de Pesquisa Agropecuária - EMBRAPA	20.572.2303.20Y6.0001	Pesquisa, Desenvolvimento e Transferência de Tecnologias para a Agropecuária - Nacional	F	3	6	90	0	1000	700.000	Pela Aprovação
				F	4	6	90	0	1000	300.000	Pela Aprovação
Autor: (Deputado Federal) Silas Câmara											2.000.000
34960004	58101 - Ministério da Pesca e Aquicultura - Administração Direta	20.608.5801.20Y1.0013	Desenvolvimento Sustentável da Pesca Artesanal - No Estado do Amazonas	F	4	6	99	0	1000	2.000.000	Pela Aprovação



## Relação das Emendas Atendidas - Individuais de Despesa

Orçamentos Fiscal, da Seguridade Social e de Investimento das Estatais (Valores em R\$1,00)

Emenda	Unidade Orçamentária	Funcional/Programática	Descrição da Ação + Subtítulo	ESF	GND	RP	MA	IDU	FTE	Valor	Parecer
<b>Autor: (Deputado Federal) Socorro Neri</b>										600.000	
44800001	22202 - Empresa Brasileira de Pesquisa Agropecuária - EMBRAPA	20.572.2303.20Y6.0001	Pesquisa, Desenvolvimento e Transferência de Tecnologias para a Agropecuária - Nacional	F	4	6	90	0	1000	200.000	Pela Aprovação
				F	3	6	90	0	1000	400.000	Pela Aprovação
<b>Autor: (Senador) Soraya Thronicke</b>										12.500.000	
40860002	22101 - Ministério da Agricultura e Pecuária - Administração Direta	20.608.1144.20ZV.0054	Fomento ao Setor Agropecuário - No Estado de Mato Grosso do Sul	F	3	6	99	0	1000	3.000.000	Pela Aprovação
40860008	49202 - Companhia Nacional de Abastecimento - CONAB	21.122.0032.2000.0001	Administração da Unidade - Nacional	F	3	6	90	0	1000	1.500.000	Pela Aprovação
40860012	49101 - Ministério do Desenvolvimento Agrário e Agricultura Familiar - Administração Direta	21.606.1191.21B6.0054	Assistência Técnica e Extensão Rural - No Estado de Mato Grosso do Sul	F	3	6	99	0	1000	8.000.000	Pela Aprovação
<b>Autor: (Senador) Styvenson Valentim</b>										1	
41420009	22101 - Ministério da Agricultura e Pecuária - Administração Direta	20.608.1144.20ZV.0024	Fomento ao Setor Agropecuário - No Estado do Rio Grande do Norte	F	4	6	99	0	1000	1	Pela Aprovação
<b>Autor: (Deputado Federal) Tadeu Veneri</b>										2.980.000	
44820006	49101 - Ministério do Desenvolvimento Agrário e Agricultura Familiar - Administração Direta	21.608.1191.210V.0041	Estruturação Produtiva, Promoção e Fortalecimento da Agricultura Familiar e da Agroecologia - No Estado do Paraná	F	3	6	99	0	1000	800.000	Pela Aprovação
44820007	49101 - Ministério do Desenvolvimento Agrário e Agricultura Familiar - Administração Direta	21.608.5636.21B9.0041	Promoção e Fortalecimento da Comercialização, do Abastecimento, e do Acesso aos Mercados para a Agricultura Familiar e Povos e Comunidades Tradicionais - No Estado do Paraná	F	3	6	99	0	1000	400.000	Pela Aprovação
				F	4	6	99	0	1000	350.000	Pela Aprovação
44820014	49101 - Ministério do Desenvolvimento Agrário e Agricultura Familiar - Administração Direta	21.606.1191.21B6.0041	Assistência Técnica e Extensão Rural - No Estado do Paraná	F	3	6	50	0	1000	800.000	Pela Aprovação
44820018	49101 - Ministério do Desenvolvimento Agrário e Agricultura Familiar - Administração Direta	21.127.1191.210X.0041	Apoio ao Desenvolvimento Territorial Sustentável à Inclusão Produtiva e à Infraestrutura Rural - No Estado do Paraná	F	4	6	40	0	1000	630.000	Pela Aprovação
<b>Autor: (Deputado Federal) Tarcísio Motta</b>										300.000	
44830010	49201 - Instituto Nacional de Colonização e Reforma Agrária - INCRA	21.122.0032.2000.0033	Administração da Unidade - No Estado do Rio de Janeiro	F	4	6	90	0	1000	300.000	Pela Aprovação
<b>Autor: (Senador) Teresa Leitão</b>										3.324.459	
42780007	22101 - Ministério da Agricultura e Pecuária - Administração Direta	20.608.1144.20ZV.0026	Fomento ao Setor Agropecuário - No Estado de Pernambuco	F	4	6	99	0	1000	2.000.000	Pela Aprovação
42780013	49101 - Ministério do Desenvolvimento Agrário e Agricultura Familiar - Administração Direta	21.608.1191.210V.0026	Estruturação Produtiva, Promoção e Fortalecimento da Agricultura Familiar e da Agroecologia - No Estado de Pernambuco	F	3	6	99	0	1000	324.459	Pela Aprovação
42780014	49201 - Instituto Nacional de Colonização e Reforma Agrária - INCRA	21.631.5136.211A.0026	Desenvolvimento e Gestão Ambiental para o Público da Reforma Agrária - No Estado de Pernambuco	F	4	6	90	0	1000	1.000.000	Pela Aprovação
<b>Autor: (Senador) Tereza Cristina</b>										2.600.000	
42790001	22202 - Empresa Brasileira de Pesquisa Agropecuária - EMBRAPA	20.572.2303.20Y6.0001	Pesquisa, Desenvolvimento e Transferência de Tecnologias para a Agropecuária - Nacional	F	4	6	90	0	1000	345.000	Pela Aprovação
				F	3	6	90	0	1000	655.000	Pela Aprovação
42790011	22101 - Ministério da Agricultura e Pecuária - Administração Direta	20.608.1144.20ZV.0054	Fomento ao Setor Agropecuário - No Estado de Mato Grosso do Sul	F	4	6	99	0	1000	800.000	Pela Aprovação
				F	3	6	99	0	1000	800.000	Pela Aprovação
<b>Autor: (Deputado Federal) Thiago Flores</b>										1.500.000	
44860008	22101 - Ministério da Agricultura e Pecuária - Administração Direta	20.608.1144.215A.0011	Desenvolvimento das Cadeias Produtivas da Agropecuária - No Estado de Rondônia	F	3	6	50	0	1000	1.000.000	Pela Aprovação
44860010	49101 - Ministério do Desenvolvimento Agrário e Agricultura Familiar - Administração Direta	21.127.5136.21G7.0001	Governança e Regularização Fundiária Nacional - Nacional	F	3	6	90	0	1000	500.000	Pela Aprovação
<b>Autor: (Deputado Federal) Tião Medeiros</b>										600.000	
44870005	22202 - Empresa Brasileira de Pesquisa Agropecuária - EMBRAPA	20.572.2303.20Y6.0041	Pesquisa, Desenvolvimento e Transferência de Tecnologias para a Agropecuária - No Estado do Paraná	F	4	6	90	0	1000	300.000	Pela Aprovação
				F	3	6	90	0	1000	300.000	Pela Aprovação
<b>Autor: (Deputado Federal) Vander Loubet</b>										1.450.000	
14510007	49101 - Ministério do Desenvolvimento Agrário e Agricultura Familiar - Administração Direta	21.608.1191.210V.0054	Estruturação Produtiva, Promoção e Fortalecimento da Agricultura Familiar e da Agroecologia - No Estado de Mato Grosso do Sul	F	3	6	50	0	1000	1.450.000	Pela Aprovação
<b>Autor: (Deputado Federal) Vicentinho</b>										3.100.000	



## Relação das Emendas Atendidas - Individuais de Despesa

Orçamentos Fiscal, da Seguridade Social e de Investimento das Estatais (Valores em R\$1,00)

Emenda	Unidade Orçamentária	Funcional/Programática	Descrição da Ação + Subtítulo	ESF	GND	RP	MA	IDU	FTE	Valor	Parecer
19970012	49101 - Ministério do Desenvolvimento Agrário e Agricultura Familiar - Administração Direta	21.608.5636.8622.0035	Promoção do Cooperativismo, Associativismo e Agroindústria para o Desenvolvimento Agropecuário e da Agricultura Familiar - No Estado de São Paulo	F	4	6	50	0	1000	700.000	Pela Aprovação
19970015	49101 - Ministério do Desenvolvimento Agrário e Agricultura Familiar - Administração Direta	21.127.1191.210X.0035	Apoio ao Desenvolvimento Territorial Sustentável à Inclusão Produtiva e à Infraestrutura Rural - No Estado de São Paulo	F	4	6	50	0	1000	600.000	Pela Aprovação
19970018	49201 - Instituto Nacional de Colonização e Reforma Agrária - INCRA	21.631.5136.211A.0035	Desenvolvimento e Gestão Ambiental para o Público da Reforma Agrária - No Estado de São Paulo	F	4	6	90	0	1000	300.000	Pela Aprovação
19970022	49101 - Ministério do Desenvolvimento Agrário e Agricultura Familiar - Administração Direta	21.608.5636.21B9.0035	Promoção e Fortalecimento da Comercialização, do Abastecimento, e do Acesso aos Mercados para a Agricultura Familiar e Povos e Comunidades Tradicionais - No Estado de São Paulo	F	4	6	50	0	1000	200.000	Pela Aprovação
19970024	49202 - Companhia Nacional de Abastecimento - CONAB	21.122.0032.2000.0035	Administração da Unidade - No Estado de São Paulo	F	3	6	99	0	1000	900.000	Pela Aprovação
19970025	49101 - Ministério do Desenvolvimento Agrário e Agricultura Familiar - Administração Direta	21.606.1191.21B6.0035	Assistência Técnica e Extensão Rural - No Estado de São Paulo	F	3	6	50	0	1000	400.000	Pela Aprovação
Autor: (Deputado Federal) Vicentinho Júnior										1.300.000	
37750006	22101 - Ministério da Agricultura e Pecuária - Administração Direta	20.606.1144.21B6.0017	Assistência Técnica e Extensão Rural - No Estado do Tocantins	F	3	6	99	0	1000	1.000.000	Pela Aprovação
37750015	22202 - Empresa Brasileira de Pesquisa Agropecuária - EMBRAPA	20.572.2303.20Y6.0017	Pesquisa, Desenvolvimento e Transferência de Tecnologias para a Agropecuária - No Estado do Tocantins	F	4	6	99	0	1000	200.000	Pela Aprovação
				F	3	6	99	0	1000	100.000	Pela Aprovação
Autor: (Deputado Federal) Washington Quaquá										1.000.000	
44890009	49201 - Instituto Nacional de Colonização e Reforma Agrária - INCRA	21.631.5136.211A.0001	Desenvolvimento e Gestão Ambiental para o Público da Reforma Agrária - Nacional	F	3	6	50	0	1000	1.000.000	Pela Aprovação
Autor: (Senador) Wellington Fagundes										1.000.000	
38050002	49101 - Ministério do Desenvolvimento Agrário e Agricultura Familiar - Administração Direta	21.608.1191.210V.0051	Estruturação Produtiva, Promoção e Fortalecimento da Agricultura Familiar e da Agroecologia - No Estado de Mato Grosso	F	3	6	99	0	1000	500.000	Pela Aprovação
				F	4	6	99	0	1000	500.000	Pela Aprovação
Autor: (Deputado Federal) Wellington Roberto										7.000.000	
12770011	22101 - Ministério da Agricultura e Pecuária - Administração Direta	20.608.1144.20ZV.0025	Fomento ao Setor Agropecuário - No Estado da Paraíba	F	3	6	90	0	1000	7.000.000	Pela Aprovação
Autor: (Deputado Federal) Welter										1.800.000	
45000002	22101 - Ministério da Agricultura e Pecuária - Administração Direta	20.608.1144.20ZV.0041	Fomento ao Setor Agropecuário - No Estado do Paraná	F	3	6	99	0	1000	300.000	Pela Aprovação
45000003	49101 - Ministério do Desenvolvimento Agrário e Agricultura Familiar - Administração Direta	21.608.1191.210V.0041	Estruturação Produtiva, Promoção e Fortalecimento da Agricultura Familiar e da Agroecologia - No Estado do Paraná	F	3	6	99	0	1000	600.000	Pela Aprovação
45000014	49101 - Ministério do Desenvolvimento Agrário e Agricultura Familiar - Administração Direta	21.127.1191.210X.0041	Apoio ao Desenvolvimento Territorial Sustentável à Inclusão Produtiva e à Infraestrutura Rural - No Estado do Paraná	F	4	6	99	0	1000	300.000	Pela Aprovação
				F	3	6	99	0	1000	600.000	Pela Aprovação
Autor: (Senador) Wilder Moraes										1.000.000	
29690006	22101 - Ministério da Agricultura e Pecuária - Administração Direta	20.608.1144.20ZV.0052	Fomento ao Setor Agropecuário - No Estado de Goiás	F	3	6	99	0	1000	1.000.000	Pela Aprovação
Autor: (Deputado Federal) Zé Haroldo Cathedral										400.000	
44920010	58101 - Ministério da Pesca e Aquicultura- Administração Direta	20.608.5801.20Y2.0014	Registro, Monitoramento, Pesquisa e Estatística da atividade pesqueira - No Estado de Roraima	F	4	6	99	0	1000	400.000	Pela Aprovação
Autor: (Deputado Federal) Zé Silva										300.000	
27690002	22101 - Ministério da Agricultura e Pecuária - Administração Direta	20.608.1144.215A.0031	Desenvolvimento das Cadeias Produtivas da Agropecuária - No Estado de Minas Gerais	F	3	6	99	0	1000	300.000	Pela Aprovação
Autor: (Deputado Federal) Zé Vitor										3.400.000	
40770001	22101 - Ministério da Agricultura e Pecuária - Administração Direta	20.608.1144.20ZV.0031	Fomento ao Setor Agropecuário - No Estado de Minas Gerais	F	4	6	99	0	1000	1.000.000	Pela Aprovação
40770013	22202 - Empresa Brasileira de Pesquisa Agropecuária - EMBRAPA	20.572.2303.20Y6.0031	Pesquisa, Desenvolvimento e Transferência de Tecnologias para a Agropecuária - No Estado de Minas Gerais	F	4	6	90	0	1000	100.000	Pela Aprovação
				F	3	6	90	0	1000	100.000	Pela Aprovação
40770016	22202 - Empresa Brasileira de Pesquisa Agropecuária - EMBRAPA	20.572.2303.20Y6.0031	Pesquisa, Desenvolvimento e Transferência de Tecnologias para a Agropecuária - No Estado de Minas Gerais	F	4	6	90	0	1000	150.000	Pela Aprovação
				F	3	6	90	0	1000	50.000	Pela Aprovação



## Relação das Emendas Atendidas - Individuais de Despesa

Orçamentos Fiscal, da Seguridade Social e de Investimento das Estatais (Valores em R\$1,00)

Emenda	Unidade Orçamentária	Funcional/Programática	Descrição da Ação + Subtítulo	ESF	GND	RP	MA	IDU	FTE	Valor	Parecer
40770018	22101 - Ministério da Agricultura e Pecuária - Administração Direta	20.608.1144.202V.0031	Fomento ao Setor Agropecuário - No Estado de Minas Gerais	F	3	6	99	0	1000	2.000.000	Pela Aprovação
Autor: (Deputado Federal) Zeca Dirceu										2.500.000	
28490011	49201 - Instituto Nacional de Colonização e Reforma Agrária - INCRA	21.127.5136.21GD.0041	Reforma Agrária e Governança Fundiária - No Estado do Paraná	F	3	6	90	0	1000	2.000.000	Pela Aprovação
28490013	49101 - Ministério do Desenvolvimento Agrário e Agricultura Familiar - Administração Direta	21.608.5636.8622.0041	Promoção do Cooperativismo, Associativismo e Agroindústria para o Desenvolvimento Agropecuário e da Agricultura Familiar - No Estado do Paraná	F	4	6	99	0	1000	150.000	Pela Aprovação
Autor: (Senador) Zequinha Marinho										350.000	Pela Aprovação
41820004	22101 - Ministério da Agricultura e Pecuária - Administração Direta	20.608.1144.202V.0015	Fomento ao Setor Agropecuário - No Estado do Pará	F	3	6	99	0	1000	8.120.000	Pela Aprovação
41820005	22101 - Ministério da Agricultura e Pecuária - Administração Direta	20.608.1144.202V.0015	Fomento ao Setor Agropecuário - No Estado do Pará	F	4	6	40	0	1000	4.120.000	Pela Aprovação
Autor: (Deputado Federal) Zucco										4.000.000	Pela Aprovação
44840006	22101 - Ministério da Agricultura e Pecuária - Administração Direta	20.608.1144.202V.0043	Fomento ao Setor Agropecuário - No Estado do Rio Grande do Sul	F	3	6	99	0	1000	1.000.000	Pela Aprovação
Total do Setor:										700.000	Pela Aprovação
										300.000	Pela Aprovação
										345.116.802	

**Relação das Emendas Atendidas - Emendas de Relator Setorial de Despesa**



Relação das Emendas Atendidas - Emendas de Relator Setorial de Despesa

Orçamentos Fiscal, da Seguridade Social e de Investimento das Estatais (Valores em R\$1,00)											
Emenda	Unidade Orçamentária	Funcional/Programática	Descrição da Ação + Subtítulo	ESF	GND	RP	MA	IDU	FTE	Valor	Parecer
Autor: Relator Área Tem. 5 - Agricultura, Desenvolvimento Agrário e Pesca										2.200.000	
80050002	49204 - CEAGESP - Companhia de Entrepostos e Armazéns Gerais de São Paulo	20. 122. 0035. 4105. 0035	Manutenção e Adequação da Infraestrutura Operacional - No Estado de São Paulo	I	4	2	90	0	1495	2.200.000	Pela Aprovação
Total do Setor:										2.200.000	



**Relatoria Setorial - Relação das Emendas Não Atendidas por Autor  
(Rejeitada / Prejudicada / Inadmitida / Retirada Pelo Autor) - Todas as  
Esferas**



## Relação das Emendas Não Atendidas por Autor (Rejeitada / Prejudicada / Inadmitida / Retirada Pelo Autor)

Orçamentos Fiscal, da Seguridade Social e de Investimento das Estatais (Valores em R\$1,00)

Emenda	Unidade Orçamentária	Funcional Programática	Descrição da Ação/Subtítulo	Valor solicitado	Parecer
<b>Autor: Bancada de Sao Paulo (CIDADANIA)</b>				20.000.000	
71250005	22202 - Empresa Brasileira de Pesquisa Agropecuária - EMBRAPA	20.572.2303.20Y6.	Pesquisa, Desenvolvimento e Transferência de Tecnologias para a Agropecuária - No Estado de São Paulo	20.000.000	Inadmitida
<b>Autor: Bancada do Para (MDB)</b>				200.000.000	
71150006	49201 - Instituto Nacional de Colonização e Reforma Agrária - INCRA	21.127.5136.21GD.	Reforma Agrária e Governança Fundiária - No Estado do Pará	200.000.000	Inadmitida
<b>Total do Setor</b>				220.000.000	

## **Relação dos Cancelamentos Promovidos pelo Relator Setorial**



## Relação dos Cancelamentos Promovidos pelo Relator Setorial

Orçamentos Fiscal, da Seguridade Social e de Investimento das Estatais (Valores em R\$1,00)											
Emenda	Unidade Orçamentária	Funcional/Programática	Descrição da Ação + Subtítulo	ESF	GND	RP	MA	IDU	FTE		Valor
80050001	22101 - Ministério da Agricultura e Pecuária - Administração Direta	20.122.0032.2000.0001	Administração da Unidade - Nacional	F	4	2	90	0	1000		-448.344
		20.545.1144.2161.0001	Produção e Divulgação de Informações Meteorológicas e Climatológicas - Nacional	F	4	2	90	0	1000		-648.547
		20.609.2302.162R.5664	Construção da Sede do Centro Nacional de Cães de Detecção - Em Brasília - DF	F	4	2	90	0	1000		-1.400.000
		20.609.2302.214Y.0001	Fortalecimento do Sistema Unificado de Atenção à Sanidade Agropecuária - SUASA - Nacional	F	4	2	90	0	1000		-2.000.000
		20.691.1144.20ZT.0001	Promoção do Agronegócio Brasileiro no Mercado Internacional - Nacional	F	4	2	90	0	1000		-140.000
	49101 - Ministério do Desenvolvimento Agrário e Agricultura Familiar - Administração Direta	21.122.0032.2000.0001	Administração da Unidade - Nacional	F	4	2	90	0	1000		-2.594.318
		21.122.0032.21HB.0001	Gerenciamento das Políticas de Desenvolvimento Agrário - Nacional	F	4	2	90	0	1000		-657.400
		21.127.1191.210X.0001	Apoio ao Desenvolvimento Territorial Sustentável à Inclusão Produtiva e à Infraestrutura Rural - Nacional	F	4	2	90	0	1000		-780.789
		21.127.5136.21G7.0001	Governança e Regularização Fundiária Nacional - Nacional	F	4	2	90	0	1000		-72.287
		21.606.1191.21B6.0001	Assistência Técnica e Extensão Rural - Nacional	F	4	2	90	0	1000		-13.389.405
		21.606.1191.210W.0001	Apoio à Organização Econômica e Promoção da Cidadania e o Bem Viver de Mulheres Rurais - Nacional	F	4	2	90	0	1000		-4.568.569
		21.608.1191.210V.0001	Estruturação Produtiva, Promoção e Fortalecimento da Agricultura Familiar e da Agroecologia - Nacional	F	4	2	90	0	1000		-920.693
		21.608.5636.21B9.0001	Promoção e Fortalecimento da Comercialização, do Abastecimento, e do Acesso aos Mercados para a Agricultura Familiar e Povos e Comunidades Tradicionais - Nacional	F	4	2	90	0	1000		-4.560.000
		21.608.5636.8622.0001	Promoção do Cooperativismo, Associativismo e Agroindústria para o Desenvolvimento Agropecuário e da Agricultura Familiar - Nacional	F	4	2	90	0	1000		-1.900.000
	49202 - Companhia Nacional de Abastecimento - CONAB	21.122.0032.2000.0001	Administração da Unidade - Nacional	F	4	2	90	0	1000		-12.520.534
		21.608.5636.21B9.0001	Promoção e Fortalecimento da Comercialização, do Abastecimento, e do Acesso aos Mercados para a Agricultura Familiar e Povos e Comunidades Tradicionais - Nacional	F	4	2	90	0	1000		-5.600.000
Total do Setor:											-52.200.886

**Setorial - Emendas - Espelhos das Emendas de Relator Setorial**



Espelhos das Emendas de Relator Setorial

TIPO AUTOR	TIPO DE EMENDA	EMENDA
Relator setorial	REMANEJAMENTO	80050001

EMENTA	SEQUENCIAL
Emenda de cancelamento com base no Item 23.1.V do Parpre	000020005
MODALIDADE DE EMENDA	
Despesa - Constituição ou aumento da reserva de recursos - origem cancelamento	
ESFERA ORÇAMENTÁRIA	
00 - Reserva de Recursos do Congresso Nacional	

ACRÉSCIMOS À PROGRAMAÇÃO

ÓRGÃO ORÇAMENTÁRIO	UNIDADE ORÇAMENTÁRIA
00000 - Reserva de Recursos do Congresso Nacional	00005 - Reserva de Recursos do Congresso Nacional - Setor 05

FUNCIONAL PROGRAMÁTICA	00.000.0000.0000.0000
FUNÇÃO	SUBFUNÇÃO
00 - Reserva de Recursos do Congresso Nacional	000 - Reserva de Recursos do Congresso Nacional
PROGRAMA	
0000 - Reserva de Recursos do Congresso Nacional	
AÇÃO	
0000 - Reserva de Recursos do Congresso Nacional	
SUBTÍTULO	
0000 - Classificador para sequencial de apropriação	
LOCALIDADE BENEFICIADA	
0000000 - Classificador para sequencial de apropriação	

ESPECIFICAÇÃO DO PRODUTO / UNIDADE DE MEDIDA	META	QTD META A ALTERAR

GND	MODALIDADE DE APLICAÇÃO	RP	em R\$ 1,00 ACRÉSCIMO
0 - Reserva de Recursos do Congresso Nacional	00 - Reserva de Recursos do Congresso Nacional	Z	52.200.886
TOTAL:			52.200.886

CANCELAMENTOS COMPENSATÓRIOS				em R\$ 1,00		
SEQUENCIAL	FONTE	GND	MODALIDADE DE APLICAÇÃO	ID	RP	CANCELAMENTO
000000880	1000	4 Investimentos	90 Aplicações Diretas	0	2	448.344
000000897	1000	4 Investimentos	90 Aplicações Diretas	0	2	140.000
000000903	1000	4 Investimentos	90 Aplicações Diretas	0	2	648.547
000000912	1000	4 Investimentos	90 Aplicações Diretas	0	2	2.000.000
000000914	1000	4 Investimentos	90 Aplicações Diretas	0	2	1.400.000
000002538	1000	4 Investimentos	90 Aplicações Diretas	0	2	2.594.318
000002544	1000	4 Investimentos	90 Aplicações Diretas	0	2	657.400
000002551	1000	4 Investimentos	90 Aplicações Diretas	0	2	920.693
000002552	1000	4 Investimentos	90 Aplicações Diretas	0	2	4.568.569
000002553	1000	4 Investimentos	90 Aplicações Diretas	0	2	780.789
000002554	1000	4 Investimentos	90 Aplicações Diretas	0	2	13.389.405
000002559	1000	4 Investimentos	90 Aplicações Diretas	0	2	72.287
000002560	1000	4 Investimentos	90 Aplicações Diretas	0	2	4.560.000
000002561	1000	4 Investimentos	90 Aplicações Diretas	0	2	1.900.000
000002578	1000	4 Investimentos	90 Aplicações Diretas	0	2	12.520.534
000002590	1000	4 Investimentos	90 Aplicações Diretas	0	2	5.600.000
TOTAL:						52.200.886

AUTOR DA EMENDA	TIPO AUTOR
8005 - Relator Área Tem. 5 - Agricultura, Desenvolvimento Agrário e Pesca Relator	Relator Setorial



## Espelhos das Emendas de Relator Setorial

### JUSTIFICATIVA

Emenda de cancelamento com base no Item 23.1.V do Parpre

#### AUTOR DA EMENDA

8005 - Relator Área Tem. 5 - Agricultura, Desenvolvimento Agrário e Pesca

Relator

#### TIPO AUTOR

Relator Setorial



Espelhos das Emendas de Relator Setorial

TIPO AUTOR	TIPO DE EMENDA	EMENDA
Relator setorial	APROPRIAÇÃO	80050002
EMENTA		
Adequação Orçamento de Investimento CEAGESP		
MODALIDADE DE EMENDA	SEQUENCIAL	
Despesa - Adequação do orçamento de investimento	000005933	
ESFERA ORÇAMENTÁRIA		
30 - Orçamento de Investimento		
ACRÉSCIMOS À PROGRAMAÇÃO		
ÓRGÃO ORÇAMENTÁRIO	UNIDADE ORÇAMENTÁRIA	
49000 - Ministério do Desenvolvimento Agrário e Agricultura Familiar	49204 - CEAGESP - Companhia de Entrepósitos e Armazéns Gerais de São Paulo	
FUNCIONAL PROGRAMÁTICA	20.122.0035.4105.0035	
FUNÇÃO	SUBFUNÇÃO	
20 - Agricultura	122 - Administração Geral	
PROGRAMA		
0035 - Programa de Gestão e Manutenção das Empresas Estatais Federais		
AÇÃO		
4105 - Manutenção e Adequação da Infraestrutura Operacional		
SUBTÍTULO		
0035 - No Estado de São Paulo		
LOCALIDADE BENEFICIADA		
3500000 - São Paulo		
ESPECIFICAÇÃO DO PRODUTO / UNIDADE DE MEDIDA		
META		
QTD META A ALTERAR		
em R\$ 1,00		
GND	MODALIDADE DE APLICAÇÃO	RP
4 - Investimentos	90 - Aplicações Diretas	2
		2.200.000
TOTAL:		2.200.000

CANCELAMENTO COMPENSATÓRIO NÃO INFORMADO.

JUSTIFICATIVA

A presente emenda visa adequar o orçamento de investimentos da Ceagesp em função do aumento da Participação da União no capital da empresa.



**Demonstrativo Sintético das Alterações por Região/Unidade da Federação -  
Orçs. Fiscal e Seg. Social**



## Demonstrativo Sintético das Alterações por Região/Unidade da Federação

Orçamentos Fiscal e da Seguridade Social (Valores em R\$1,00)					
UF	Proposta (A)	Ajustes Parpré (B)	Acréscimos (C)	Cancelamentos (D)	Rel. Setorial (E) = (A) + (B) + (C) + (D)
<b>Exterior - EX</b>					
EX	25.836.918	0	0	0	25.836.918
<b>Total da Região:</b>	<b>25.836.918</b>	<b>0</b>	<b>0</b>	<b>0</b>	<b>25.836.918</b>
<b>Nacional - NA</b>					
NA	16.805.877.360	-65.838.539	160.399.890	-50.800.886	16.849.637.825
<b>Total da Região:</b>	<b>16.805.877.360</b>	<b>-65.838.539</b>	<b>160.399.890</b>	<b>-50.800.886</b>	<b>16.849.637.825</b>
<b>Região Centro-Oeste - CO</b>					
DF	7.000.000	-135.583	6.200.000	-1.400.000	11.664.417
GO	0	0	2.750.000	0	2.750.000
MS	0	0	19.250.000	0	19.250.000
MT	0	0	91.711.755	0	91.711.755
<b>Total da Região:</b>	<b>7.000.000</b>	<b>-135.583</b>	<b>119.911.755</b>	<b>-1.400.000</b>	<b>125.376.172</b>
<b>Região Nordeste - NE</b>					
AL	0	0	10.549.392	0	10.549.392
BA	0	0	81.285.000	0	81.285.000
CE	0	0	16.000.000	0	16.000.000
MA	0	0	9.435.985	0	9.435.985
NE	0	0	5.000.000	0	5.000.000
PB	0	0	15.150.000	0	15.150.000
PE	0	0	3.874.459	0	3.874.459
PI	0	0	4.750.000	0	4.750.000
RN	0	0	9.400.089	0	9.400.089
SE	0	0	59.970.877	0	59.970.877
<b>Total da Região:</b>	<b>0</b>	<b>0</b>	<b>215.415.802</b>	<b>0</b>	<b>215.415.802</b>
<b>Região Norte - NO</b>					
AC	0	0	176.142.630	0	176.142.630
AM	0	0	4.920.000	0	4.920.000
AP	0	0	9.047.992	0	9.047.992
PA	0	0	24.569.715	0	24.569.715
RO	0	0	2.200.002	0	2.200.002
RR	0	0	3.658.000	0	3.658.000
TO	0	0	65.262.696	0	65.262.696
<b>Total da Região:</b>	<b>0</b>	<b>0</b>	<b>285.801.035</b>	<b>0</b>	<b>285.801.035</b>
<b>Região Sudeste - SD</b>					
ES	0	0	100.438.186	0	100.438.186
MG	0	0	84.621.970	0	84.621.970
RJ	0	0	27.436.720	0	27.436.720
SP	0	0	13.111.605	0	13.111.605
<b>Total da Região:</b>	<b>0</b>	<b>0</b>	<b>225.608.481</b>	<b>0</b>	<b>225.608.481</b>
<b>Região Sul - SL</b>					
PR	0	0	276.791.985	0	276.791.985
RS	0	0	189.208.858	0	189.208.858
SC	0	0	72.828.769	0	72.828.769
SL	0	0	150.000	0	150.000
<b>Total da Região:</b>	<b>0</b>	<b>0</b>	<b>538.979.612</b>	<b>0</b>	<b>538.979.612</b>
<b>Total do Setor:</b>	<b>16.838.714.278</b>	<b>-65.974.122</b>	<b>1.546.116.575</b>	<b>-52.200.886</b>	<b>18.266.655.845</b>

**Demonstrativo Sintético das Alterações por Região/Unidade da Federação -  
Orç. Investimento**



Demonstrativo Sintético das Alterações por Região/Unidade da Federação

Orçamento de Investimento das Estatais (Valores em R\$1,00)					
UF	Proposta (A)	Ajustes Parpré (B)	Acréscimos (C)	Cancelamentos (D)	Rel. Setorial (E) = (A) + (B) + (C) + (D)
Região Sudeste - SD					
MG	110.000.000	0	0	0	110.000.000
SP	12.587.500	0	2.200.000	0	14.787.500
Total da Região:	122.587.500	0	2.200.000	0	124.787.500
Total do Setor:	122.587.500	0	2.200.000	0	124.787.500

**Demonstrativo Sintético das Alterações por Órgão/Unidade Orçamentária-  
Orçs. Fiscal e Seg. Social**



### Demonstrativo Sintético das Alterações por Órgão/Unidade Orçamentária

Orçamentos Fiscal e da Seguridade Social (Valores em R\$1,00)					
22000 - Ministério da Agricultura e Pecuária	Proposta (A)	Ajustes Parpré (B)	Acréscimos (C)	Cancelamentos (D)	Rel. Setorial (E) = (A) + (B) + (C) + (D)
Unidade Orçamentária					
22101 - Ministério da Agricultura e Pecuária - Administração Direta	6.134.817.390	-42.745.747	1.310.245.353	-4.636.891	7.397.680.105
22202 - Empresa Brasileira de Pesquisa Agropecuária - EMBRAPA	4.579.917.704	-5.062.380	29.198.109	0	4.604.053.433
22906 - Fundo de Defesa da Economia Cafeeira	20.000.000	0	0	0	20.000.000
Total:	10.734.735.094	-47.808.127	1.339.443.462	-4.636.891	12.021.733.538
49000 - Ministério do Desenvolvimento Agrário e Agricultura Familiar	Proposta (A)	Ajustes Parpré (B)	Acréscimos (C)	Cancelamentos (D)	Rel. Setorial (E) = (A) + (B) + (C) + (D)
Unidade Orçamentária					
49101 - Ministério do Desenvolvimento Agrário e Agricultura Familiar - Administração Direta	1.514.927.860	-11.100.696	133.903.469	-29.443.461	1.608.287.172
49201 - Instituto Nacional de Colonização e Reforma Agrária - INCRA	2.694.167.364	0	33.936.022	0	2.728.103.386
49202 - Companhia Nacional de Abastecimento - CONAB	1.637.838.429	-3.051.287	12.384.600	-18.120.534	1.629.051.208
Total:	5.846.933.653	-14.151.983	180.224.091	-47.563.995	5.965.441.766
58000 - Ministério da Pesca e Aquicultura	Proposta (A)	Ajustes Parpré (B)	Acréscimos (C)	Cancelamentos (D)	Rel. Setorial (E) = (A) + (B) + (C) + (D)
Unidade Orçamentária					
58101 - Ministério da Pesca e Aquicultura- Administração Direta	257.045.531	-4.014.012	26.449.022	0	279.480.541
Total:	257.045.531	-4.014.012	26.449.022	0	279.480.541

**Demonstrativo Sintético das Alterações por Órgão/Função - Orçs. Fiscal e  
Seg. Social**



## Demonstrativo Sintético das Alterações por Órgão/Função

Orçamentos Fiscal e da Seguridade Social (Valores em R\$1,00)					
22000 - Ministério da Agricultura e Pecuária	Proposta (A)	Ajustes Parpré (B)	Acréscimos (C)	Cancelamentos (D)	Rel. Setorial (E) = (A) + (B) + (C) + (D)
Função					
04 - Administração	6.045.000	-104.591	0	0	5.940.409
09 - Previdência Social	2.290.558.667	0	0	0	2.290.558.667
20 - Agricultura	8.407.586.161	-47.703.536	1.339.443.462	-4.636.891	9.694.689.196
28 - Encargos Especiais	30.545.266	0	0	0	30.545.266
Total:	10.734.735.094	-47.808.127	1.339.443.462	-4.636.891	12.021.733.538
49000 - Ministério do Desenvolvimento Agrário e Agricultura Familiar	Proposta (A)	Ajustes Parpré (B)	Acréscimos (C)	Cancelamentos (D)	Rel. Setorial (E) = (A) + (B) + (C) + (D)
Função					
04 - Administração	700.000	0	0	0	700.000
09 - Previdência Social	756.909.411	0	0	0	756.909.411
20 - Agricultura	306.689.171	-1.296.357	4.000.000	0	309.392.814
21 - Organização Agrária	3.603.298.918	-12.855.626	174.024.091	-47.563.995	3.716.903.388
28 - Encargos Especiais	150.895.025	0	2.200.000	0	153.095.025
99 - Reserva de Contingência	1.028.441.128	0	0	0	1.028.441.128
Total:	5.846.933.653	-14.151.983	180.224.091	-47.563.995	5.965.441.766
58000 - Ministério da Pesca e Aquicultura	Proposta (A)	Ajustes Parpré (B)	Acréscimos (C)	Cancelamentos (D)	Rel. Setorial (E) = (A) + (B) + (C) + (D)
Função					
09 - Previdência Social	100.000	0	0	0	100.000
20 - Agricultura	256.932.531	-4.014.012	26.449.022	0	279.367.541
28 - Encargos Especiais	13.000	0	0	0	13.000
Total:	257.045.531	-4.014.012	26.449.022	0	279.480.541



**Demonstrativo Sintético das Alterações por Órgão/Subfunção - Orçs. Fiscal  
e Seg. Social**



## Demonstrativo Sintético das Alterações por Órgão/Subfunção

Orçamentos Fiscal e da Seguridade Social (Valores em R\$1,00)					
22000 - Ministério da Agricultura e Pecuária	Proposta (A)	Ajustes Parpré (B)	Acréscimos (C)	Cancelamentos (D)	Rel. Setorial (E) = (A) + (B) + (C) + (D)
Subfunção					
122 - Administração Geral	5.411.118.544	-3.067.014	0	-448.344	5.407.603.186
125 - Normatização e Fiscalização	191.200.000	-1.791.312	0	0	189.408.688
131 - Comunicação Social	5.025.000	-96.845	0	0	4.928.155
211 - Relações Diplomáticas	3.445.000	-42.611	0	0	3.402.389
272 - Previdência do Regime Estatutário	2.290.558.667	0	0	0	2.290.558.667
331 - Proteção e Benefícios ao Trabalhador	305.480.095	0	0	0	305.480.095
541 - Preservação e Conservação Ambiental	1.000.000	0	1.000.985	0	2.000.985
545 - Meteorologia	30.000.000	-580.819	0	-648.547	28.770.634
571 - Desenvolvimento Científico	7.500.000	-145.267	0	0	7.354.733
572 - Desenvolvimento Tecnológico e Engenharia	318.071.298	-4.827.318	29.198.109	0	342.442.089
573 - Difusão do Conhecimento Científico e Tecnológico	20.900.000	-377.697	300.000	0	20.822.303
605 - Abastecimento	762.000.457	-14.759.247	0	0	747.241.210
606 - Extensão Rural	50.000	0	1.200.000	0	1.250.000
608 - Promoção da Produção Agropecuária	1.085.924.999	-20.638.265	1.305.744.368	0	2.371.031.102
609 - Defesa Agropecuária	43.200.000	-836.742	2.000.000	-3.400.000	40.963.258
691 - Promoção Comercial	34.000.000	-644.990	0	-140.000	33.215.010
846 - Outros Encargos Especiais	225.261.034	0	0	0	225.261.034
Total:	10.734.735.094	-47.808.127	1.339.443.462	-4.636.891	12.021.733.538
49000 - Ministério do Desenvolvimento Agrário e Agricultura Familiar	Proposta (A)	Ajustes Parpré (B)	Acréscimos (C)	Cancelamentos (D)	Rel. Setorial (E) = (A) + (B) + (C) + (D)
Subfunção					
122 - Administração Geral	1.912.888.380	-5.107.559	9.900.000	-15.772.252	1.901.908.569
125 - Normatização e Fiscalização	2.000.000	-38.738	0	0	1.961.262
127 - Ordenamento Territorial	436.052.665	-284.103	75.549.032	-853.076	510.464.518
131 - Comunicação Social	5.500.000	-106.529	0	0	5.393.471
211 - Relações Diplomáticas	700.000	0	0	0	700.000
244 - Assistência Comunitária	468.040.642	0	0	0	468.040.642
272 - Previdência do Regime Estatutário	756.909.411	0	0	0	756.909.411
331 - Proteção e Benefícios ao Trabalhador	194.192.612	0	0	0	194.192.612
363 - Ensino Profissional	48.597.966	0	400.000	0	48.997.966
422 - Direitos Individuais, Coletivos e Difusos	400.000	0	0	0	400.000
571 - Desenvolvimento Científico	70.000	0	0	0	70.000
605 - Abastecimento	259.479.709	-1.257.619	4.000.000	0	262.222.090
606 - Extensão Rural	307.962.428	-5.963.978	20.670.000	-17.957.974	304.710.476
608 - Promoção da Produção Agropecuária	68.642.614	-1.329.540	44.799.059	-12.980.693	99.131.440
631 - Reforma Agrária	121.343.559	0	22.706.000	0	144.049.559
693 - Comércio Exterior	3.300.000	-63.917	0	0	3.236.083
846 - Outros Encargos Especiais	232.412.539	0	2.200.000	0	234.612.539
999 - Reserva de Contingência	1.028.441.128	0	0	0	1.028.441.128
Total:	5.846.933.653	-14.151.983	180.224.091	-47.563.995	5.965.441.766
58000 - Ministério da Pesca e Aquicultura	Proposta (A)	Ajustes Parpré (B)	Acréscimos (C)	Cancelamentos (D)	Rel. Setorial (E) = (A) + (B) + (C) + (D)
Subfunção					
122 - Administração Geral	136.949.837	-2.130.598	0	0	134.819.239
131 - Comunicação Social	16.519.560	-295.800	0	0	16.223.760
272 - Previdência do Regime Estatutário	100.000	0	0	0	100.000
331 - Proteção e Benefícios ao Trabalhador	2.624.397	0	0	0	2.624.397
608 - Promoção da Produção Agropecuária	99.966.632	-1.587.614	26.449.022	0	124.828.040
846 - Outros Encargos Especiais	885.105	0	0	0	885.105
Total:	257.045.531	-4.014.012	26.449.022	0	279.480.541

**Demonstrativo Sintético das Alterações por Órgão/GND - Orçs. Fiscal e Seg.  
Social**



## Demonstrativo Sintético das Alterações por Órgão/GND

Orçamentos Fiscal e da Seguridade Social (Valores em R\$1,00)

22000 - Ministério da Agricultura e Pecuária	Proposta (A)	Ajustes Parpré (B)	Acréscimos (C)	Cancelamentos (D)	Rel. Setorial (E) = (A) + (B) + (C) + (D)
<b>Grupo de Natureza de Despesa (GND)</b>					
1 - Pessoal e Encargos Sociais	7.758.870.693	0	0	0	7.758.870.693
3 - Outras Despesas Correntes	2.766.492.484	-43.920.283	258.537.560	0	2.981.109.761
4 - Investimentos	209.371.917	-3.887.844	1.080.905.902	-4.636.891	1.281.753.084
<b>Total:</b>	<b>10.734.735.094</b>	<b>-47.808.127</b>	<b>1.339.443.462</b>	<b>-4.636.891</b>	<b>12.021.733.538</b>
49000 - Ministério do Desenvolvimento Agrário e Agricultura Familiar	Proposta (A)	Ajustes Parpré (B)	Acréscimos (C)	Cancelamentos (D)	Rel. Setorial (E) = (A) + (B) + (C) + (D)
<b>Grupo de Natureza de Despesa (GND)</b>					
1 - Pessoal e Encargos Sociais	2.344.708.173	0	0	0	2.344.708.173
3 - Outras Despesas Correntes	1.881.155.681	-11.777.458	75.639.504	0	1.945.017.727
4 - Investimentos	148.165.480	-2.374.525	102.384.587	-47.563.995	200.611.547
5 - Inversões Financeiras	444.463.191	0	2.200.000	0	446.663.191
9 - Reserva de Contingência	1.028.441.128	0	0	0	1.028.441.128
<b>Total:</b>	<b>5.846.933.653</b>	<b>-14.151.983</b>	<b>180.224.091</b>	<b>-47.563.995</b>	<b>5.965.441.766</b>
58000 - Ministério da Pesca e Aquicultura	Proposta (A)	Ajustes Parpré (B)	Acréscimos (C)	Cancelamentos (D)	Rel. Setorial (E) = (A) + (B) + (C) + (D)
<b>Grupo de Natureza de Despesa (GND)</b>					
1 - Pessoal e Encargos Sociais	27.934.942	0	0	0	27.934.942
3 - Outras Despesas Correntes	212.110.589	-3.684.740	15.150.022	0	223.575.871
4 - Investimentos	17.000.000	-329.272	11.299.000	0	27.969.728
<b>Total:</b>	<b>257.045.531</b>	<b>-4.014.012</b>	<b>26.449.022</b>	<b>0</b>	<b>279.480.541</b>

**Demonstrativo Sintético das Alterações por Órgão/Indicador de Resultado  
Primário - Orçs. Fiscal e Seg. Social**



## Demonstrativo Sintético das Alterações por Órgão/Indicador de Resultado Primário

Orçamentos Fiscal e da Seguridade Social (Valores em R\$1,00)					
22000 - Ministério da Agricultura e Pecuária	Proposta (A)	Ajustes Parpré (B)	Acréscimos (C)	Cancelamentos (D)	Rel. Setorial (E) = (A) + (B) + (C) + (D)
Indicador de Resultado Primário					
0 - Financeiro	194.715.768	0	0	0	194.715.768
1 - Primário Obrigatória	7.878.328.869	0	0	0	7.878.328.869
2 - Primário Discricionário	2.491.690.457	-44.515.384	112.250.175	-4.636.891	2.554.788.357
3 - Primário Discricionário - PAC	170.000.000	-3.292.743	0	0	166.707.257
6 - Discricionária Decorrente de Emendas Individuais de Execução Obrigatória	0	0	196.892.654	0	196.892.654
7 - Discricionária Decorrente de Emendas de Bancada Impositiva	0	0	1.030.300.633	0	1.030.300.633
Total:	10.734.735.094	-47.808.127	1.339.443.462	-4.636.891	12.021.733.538
49000 - Ministério do Desenvolvimento Agrário e Agricultura Familiar	Proposta (A)	Ajustes Parpré (B)	Acréscimos (C)	Cancelamentos (D)	Rel. Setorial (E) = (A) + (B) + (C) + (D)
Indicador de Resultado Primário					
0 - Financeiro	1.109.958.642	0	0	0	1.109.958.642
1 - Primário Obrigatória	2.931.285.448	0	0	0	2.931.285.448
2 - Primário Discricionário	1.805.689.563	-14.151.983	60.000	-47.563.995	1.744.033.585
6 - Discricionária Decorrente de Emendas Individuais de Execução Obrigatória	0	0	121.775.126	0	121.775.126
7 - Discricionária Decorrente de Emendas de Bancada Impositiva	0	0	58.388.965	0	58.388.965
Total:	5.846.933.653	-14.151.983	180.224.091	-47.563.995	5.965.441.766
58000 - Ministério da Pesca e Aquicultura	Proposta (A)	Ajustes Parpré (B)	Acréscimos (C)	Cancelamentos (D)	Rel. Setorial (E) = (A) + (B) + (C) + (D)
Indicador de Resultado Primário					
0 - Financeiro	872.105	0	0	0	872.105
1 - Primário Obrigatória	29.687.234	0	0	0	29.687.234
2 - Primário Discricionário	226.486.192	-4.014.012	0	0	222.472.180
6 - Discricionária Decorrente de Emendas Individuais de Execução Obrigatória	0	0	26.449.022	0	26.449.022
Total:	257.045.531	-4.014.012	26.449.022	0	279.480.541

**Demonstrativo Sintético das Alterações por Órgão/Fonte-Orçs. Fiscal e Seg.  
Social**



## Demonstrativo Sintético das Alterações por Órgão/Fonte

Orçamentos Fiscal e da Seguridade Social (Valores em R\$1,00)					
22000 - Ministério da Agricultura e Pecuária	Proposta (A)	Ajustes Parpré (B)	Acréscimos (C)	Cancelamentos (D)	Rel. Setorial (E) = (A) + (B) + (C) + (D)
Fonte de Recursos					
1000 - Recursos Livres da União	8.255.741.190	-47.808.127	1.339.443.462	-4.636.891	9.542.739.634
1001 - Recursos Livres da Seguridade Social	1.930.830.044	0	0	0	1.930.830.044
1050 - Recursos Próprios Livres da UO	80.815.683	0	0	0	80.815.683
1051 - Recursos Próprios da UO para Aplicação Exclusiva em Despesas de Capital	5.947.453	0	0	0	5.947.453
1052 - Recursos Livres da UO	84.898.415	0	0	0	84.898.415
1056 - Benefícios do Regime Próprio de Previdência Social da União	359.728.623	0	0	0	359.728.623
1059 - Recursos Próprios Destinados aos Serviços de Proteção de Cultivares	4.182.822	0	0	0	4.182.822
1075 - CCCCN - Comissão Coordenadora da Criação do Cavalo Nacional	373.588	0	0	0	373.588
1081 - Convênios	2.500.000	0	0	0	2.500.000
1116 - Recursos Próprios Destinados ao Sistema Nacional de Sementes e Mudas - SNSM	9.717.276	0	0	0	9.717.276
Total:	10.734.735.094	-47.808.127	1.339.443.462	-4.636.891	12.021.733.538
49000 - Ministério do Desenvolvimento Agrário e Agricultura Familiar	Proposta (A)	Ajustes Parpré (B)	Acréscimos (C)	Cancelamentos (D)	Rel. Setorial (E) = (A) + (B) + (C) + (D)
Fonte de Recursos					
1000 - Recursos Livres da União	2.448.392.477	-14.151.983	180.224.091	-47.563.995	2.566.900.590
1001 - Recursos Livres da Seguridade Social	100.000	0	0	0	100.000
1026 - Desenvolvimento Rural no Campo do Cooperativismo e do Associativismo, Eletrificação Rural, Extensão Rural e Fi	413.050.693	0	0	0	413.050.693
1050 - Recursos Próprios Livres da UO	78.795.301	0	0	0	78.795.301
1051 - Recursos Próprios da UO para Aplicação Exclusiva em Despesas de Capital	103.513.548	0	0	0	103.513.548
1052 - Recursos Livres da UO	2.432.698.632	0	0	0	2.432.698.632
1056 - Benefícios do Regime Próprio de Previdência Social da União	150.447.318	0	0	0	150.447.318
1057 - Indenização de Imóveis Rurais Desapropriados por Interesse Social	15.525.449	0	0	0	15.525.449
1060 - Política de Garantia de Preços Mínimos	105.604.262	0	0	0	105.604.262
1062 - Cobertura de Déficits nas Operações da PGPM	84.367.060	0	0	0	84.367.060
1448 - Objeto Contratual da Operação de Crédito Externa em Moeda	14.438.913	0	0	0	14.438.913
Total:	5.846.933.653	-14.151.983	180.224.091	-47.563.995	5.965.441.766
58000 - Ministério da Pesca e Aquicultura	Proposta (A)	Ajustes Parpré (B)	Acréscimos (C)	Cancelamentos (D)	Rel. Setorial (E) = (A) + (B) + (C) + (D)
Fonte de Recursos					
1000 - Recursos Livres da União	237.697.769	-4.014.012	26.449.022	0	260.132.779
1001 - Recursos Livres da Seguridade Social	100.000	0	0	0	100.000
1052 - Recursos Livres da UO	19.247.762	0	0	0	19.247.762
Total:	257.045.531	-4.014.012	26.449.022	0	279.480.541



**Demonstrativo Sintético das Alterações por Órgão/Programa-Orçs. Fiscal e  
Seg. Social**



## Demonstrativo Sintético das Alterações por Órgão/Programa

Orçamentos Fiscal e da Seguridade Social (Valores em R\$1,00)					
22000 - Ministério da Agricultura e Pecuária	Proposta (A)	Ajustes Parpré (B)	Acréscimos (C)	Cancelamentos (D)	Rel. Setorial (E) = (A) + (B) + (C) + (D)
<b>Programa</b>					
0032 - Programa de Gestão e Manutenção do Poder Executivo	8.209.943.074	-3.206.470	0	-448.344	8.206.288.260
0901 - Operações Especiais: Cumprimento de Sentenças Judiciais	24.205.682	0	0	0	24.205.682
0909 - Operações Especiais: Outros Encargos Especiais	6.339.584	0	0	0	6.339.584
1144 - Agropecuária Sustentável	1.933.875.456	-37.001.018	1.308.245.353	-788.547	3.204.331.244
2302 - Defesa Agropecuária	234.800.000	-2.628.054	2.000.000	-3.400.000	230.771.946
2303 - Pesquisa e Inovação Agropecuária	325.571.298	-4.972.585	29.198.109	0	349.796.822
<b>Total:</b>	<b>10.734.735.094</b>	<b>-47.808.127</b>	<b>1.339.443.462</b>	<b>-4.636.891</b>	<b>12.021.733.538</b>
49000 - Ministério do Desenvolvimento Agrário e Agricultura Familiar	Proposta (A)	Ajustes Parpré (B)	Acréscimos (C)	Cancelamentos (D)	Rel. Setorial (E) = (A) + (B) + (C) + (D)
<b>Programa</b>					
0032 - Programa de Gestão e Manutenção do Poder Executivo	2.951.777.917	-5.214.088	9.900.000	-15.772.252	2.940.691.577
0901 - Operações Especiais: Cumprimento de Sentenças Judiciais	150.306.149	0	0	0	150.306.149
0909 - Operações Especiais: Outros Encargos Especiais	588.876	0	2.200.000	0	2.788.876
0999 - Reserva de Contingência	1.028.441.128	0	0	0	1.028.441.128
1191 - Agricultura Familiar e Agroecologia	865.273.646	-7.414.362	118.873.469	-19.659.456	957.073.297
5136 - Governança Fundiária, Reforma Agrária e Regularização de Territórios Quilombolas e de Povos e Comunidades Tradicionais	582.987.890	-109.446	29.236.022	-72.287	612.042.179
5636 - Abastecimento e Soberania Alimentar	267.558.047	-1.414.087	20.014.600	-12.060.000	274.098.560
<b>Total:</b>	<b>5.846.933.653</b>	<b>-14.151.983</b>	<b>180.224.091</b>	<b>-47.563.995</b>	<b>5.965.441.766</b>
58000 - Ministério da Pesca e Aquicultura	Proposta (A)	Ajustes Parpré (B)	Acréscimos (C)	Cancelamentos (D)	Rel. Setorial (E) = (A) + (B) + (C) + (D)
<b>Programa</b>					
0032 - Programa de Gestão e Manutenção do Poder Executivo	157.065.899	-2.426.398	0	0	154.639.501
0909 - Operações Especiais: Outros Encargos Especiais	13.000	0	0	0	13.000
5801 - Pesca e Aquicultura Sustentáveis	99.966.632	-1.587.614	26.449.022	0	124.828.040
<b>Total:</b>	<b>257.045.531</b>	<b>-4.014.012</b>	<b>26.449.022</b>	<b>0</b>	<b>279.480.541</b>

**Demonstrativo Sintético das Alterações por Órgão/Unidade Orçamentária-  
Orç. Investimento**



Demonstrativo Sintético das Alterações por Órgão/Unidade Orçamentária

Orçamento de Investimento das Estatais (Valores em R\$1,00)					
49000 - Ministério do Desenvolvimento Agrário e Agricultura Familiar	Proposta (A)	Ajustes Parpré (B)	Acréscimos (C)	Cancelamentos (D)	Rel. Setorial (E) = (A) + (B) + (C) + (D)
Unidade Orçamentária					
49203 - Centrais de Abastecimento de Minas Gerais S.A. - CEASAMINAS	110.000.000	0	0	0	110.000.000
49204 - CEAGESP - Companhia de Entrepósitos e Armazéns Gerais de São Paulo	12.587.500	0	2.200.000	0	14.787.500
Total:	122.587.500	0	2.200.000	0	124.787.500

**Demonstrativo Sintético das Alterações por Órgão/Função - Orç.  
Investimento**



Demonstrativo Sintético das Alterações por Órgão/Função

Orçamento de Investimento das Estatais (Valores em R\$1,00)					
49000 - Ministério do Desenvolvimento Agrário e Agricultura Familiar	Proposta (A)	Ajustes Parpré (B)	Acréscimos (C)	Cancelamentos (D)	Rel. Setorial (E) = (A) + (B) + (C) + (D)
Função					
20 - Agricultura	122.587.500	0	2.200.000	0	124.787.500
Total:	122.587.500	0	2.200.000	0	124.787.500

**Demonstrativo Sintético das Alterações por Órgão/Subfunção - Orç.  
Investimento**



Demonstrativo Sintético das Alterações por Órgão/Subfunção

Orçamento de Investimento das Estatais (Valores em R\$1,00)					
49000 - Ministério do Desenvolvimento Agrário e Agricultura Familiar	Proposta (A)	Ajustes Parpré (B)	Acréscimos (C)	Cancelamentos (D)	Rel. Setorial (E) = (A) + (B) + (C) + (D)
Subfunção					
122 - Administração Geral	116.493.550	0	2.200.000	0	118.693.550
126 - Tecnologia da Informação	6.093.950	0	0	0	6.093.950
Total:	122.587.500	0	2.200.000	0	124.787.500



**Demonstrativo Sintético das Alterações por Órgão/Indicador de Resultado  
Primário - Orç. Investimento**



Demonstrativo Sintético das Alterações por Órgão/Indicador de Resultado Primário

Orçamento de Investimento das Estatais (Valores em R\$1,00)					
49000 - Ministério do Desenvolvimento Agrário e Agricultura Familiar	Proposta (A)	Ajustes Parpré (B)	Acréscimos (C)	Cancelamentos (D)	Rel. Setorial (E) = (A) + (B) + (C) + (D)
Indicador de Resultado Primário					
2 - Primário Discrecionário	122.587.500	0	2.200.000	0	124.787.500
Total:	122.587.500	0	2.200.000	0	124.787.500

**Demonstrativo Sintético das Alterações por Órgão/Programa-Orç.  
Investimento**



Demonstrativo Sintético das Alterações por Órgão/Programa

Orçamento de Investimento das Estatais (Valores em R\$1,00)					
49000 - Ministério do Desenvolvimento Agrário e Agricultura Familiar	Proposta (A)	Ajustes Parpré (B)	Acréscimos (C)	Cancelamentos (D)	Rel. Setorial (E) = (A) + (B) + (C) + (D)
Programa					
0035 - Programa de Gestão e Manutenção das Empresas Estatais Federais	122.587.500	0	2.200.000	0	124.787.500
Total:	122.587.500	0	2.200.000	0	124.787.500

**Demonstrativo Analítico das Alterações na Programação por Unidade  
Orçamentária - Orçs. Fiscal e Seg. Social**



## Demonstrativo Analítico das Alterações na Programação por Unidade Orçamentária

Orçamentos Fiscal e da Seguridade Social (Valores em R\$1,00)

Funcional/Programática	Sequencial	Descrição da Ação + Subtítulo	ESF	GND	RP	MA	IDU	FTE	Proposta (A)	Ajustes Parpré (B)	Acréscimos (C)	Cancelamentos (D)	Rel. Setorial (E) = (A) + (B) + (C) + (D)
<b>Unidade Orçamentária: 22101 - Ministério da Agricultura e Pecuária - Administração Direta</b>													
0032	Programa de Gestão e Manutenção do Poder Executivo								3.978.474.813	-3.077.937	0	-448.344	3.974.948.532
04.122.0032.21GZ.0001	00000887	Organização e Realização da 30ª Conferência das Nações Unidas sobre Mudanças Climáticas - COP 30 - Nacional	F	3	2	90	0	1000	2.200.000	-42.611	0	0	2.157.389
04.211.0032.165U.0001	00000890	Exercício da Presidência dos BRICS pelo Brasil - Nacional	F	3	2	90	0	1000	2.200.000	-42.611	0	0	2.157.389
09.272.0032.0181.0001	00000891	Aposentadorias e Pensões Civis da União - Nacional	S	1	1	90	0	1056	359.728.623	0	0	0	359.728.623
			S	1	1	90	0	1001	1.930.830.044	0	0	0	1.930.830.044
20.122.0032.20TP.0001	00000882	Ativos Civis da União - Nacional	F	1	1	90	0	1000	1.192.881.691	0	0	0	1.192.881.691
20.122.0032.2000.0001	00000880	Administração da Unidade - Nacional	F	3	2	90	0	1000	145.268.279	-2.813.712	0	0	142.454.567
			F	4	2	90	0	1000	2.241.722	-43.420	0	-448.344	1.749.958
			F	3	2	91	0	1000	280.000	0	0	0	280.000
20.122.0032.21EP.0002	00000886	Retribuição no Exterior - Exterior	F	1	1	90	0	1000	15.279.707	0	0	0	15.279.707
20.122.0032.216H.0001	00000885	Ajuda de Custo para Moradia ou Auxílio-Moradia a Agentes Públicos - Nacional	F	3	2	90	0	1000	2.000.000	-38.738	0	0	1.961.262
20.131.0032.4641.0001	00000888	Publicidade de Utilidade Pública - Nacional	F	3	2	90	0	1000	5.000.000	-96.845	0	0	4.903.155
20.211.0032.162G.0001	00000889	Exercício da Presidência do G20 pelo Brasil - Nacional	F	3	2	90	0	1000	200.000	0	0	0	200.000
20.331.0032.2004.0001	00000881	Assistência Médica e Odontológica aos Servidores Civis, Empregados, Militares e seus Dependentes - Nacional	F	3	1	90	0	1000	27.796.524	0	0	0	27.796.524
20.331.0032.212B.0001	00000883	Benefícios Obrigatórios aos Servidores Civis, Empregados, Militares e seus Dependentes - Nacional	F	3	1	90	0	1000	87.695.244	0	0	0	87.695.244
20.331.0032.212B.0002	00000884	Benefícios Obrigatórios aos Servidores Civis, Empregados, Militares e seus Dependentes - Exterior	F	3	1	90	0	1000	10.157.211	0	0	0	10.157.211
20.846.0032.09HB.0001	00000892	Contribuição da União, de suas Autarquias e Fundações para o Custeio do Regime de Previdência dos Servidores Públicos Federais - Nacional	F	1	0	91	0	1000	194.715.768	0	0	0	194.715.768
0909	Operações Especiais: Outros Encargos Especiais								5.642.121	0	0	0	5.642.121
28.846.0909.000M.0001	00000893	Indenização a Servidores em Exercício em Localidades de Fronteira (Lei nº 12.855, de 2013) - Nacional	F	3	1	90	0	1000	5.520.017	0	0	0	5.520.017
28.846.0909.0056.0001	00000894	Benefício Especial - Lei nº 12.618, de 2012 - Nacional	F	1	1	90	0	1000	13.000	0	0	0	13.000
28.846.0909.0536.0001	00000895	Benefícios de Legislação Especial - Nacional	S	3	1	90	0	1000	109.104	0	0	0	109.104
1144	Agropecuária Sustentável								1.913.900.456	-37.001.018	1.308.245.353	-788.547	3.184.356.244
20.541.1144.20M4.0001	00000896	Apoio à Implementação de Políticas Agroambientais - Nacional	F	3	2	90	0	1000	100.000	0	0	0	100.000
20.541.1144.8593.0001	00000905	Apoio ao Desenvolvimento da Produção Agropecuária Sustentável - Nacional	F	3	2	90	0	1000	900.000	0	0	0	900.000
20.541.1144.8593.0029	000031099	Apoio ao Desenvolvimento da Produção Agropecuária Sustentável - No Estado da Bahia	F	3	6	99	0	1000	0	0	1.000.000	0	1.000.000
20.541.1144.8593.0041	000031223	Apoio ao Desenvolvimento da Produção Agropecuária Sustentável - No Estado do Paraná	F	4	6	99	0	1000	0	0	985	0	985
20.545.1144.2161.0001	00000903	Produção e Divulgação de Informações Meteorológicas e Climatológicas - Nacional	F	3	2	90	0	1000	26.744.264	-518.011	0	0	26.226.253
			F	4	2	90	0	1000	3.242.736	-62.808	0	-648.547	2.531.381
			F	3	2	91	0	1000	13.000	0	0	0	13.000
20.573.1144.20ZY.0001	00000900	Desenvolvimento Sustentável da Cadeia Produtiva do Cacau - Nacional	F	4	2	90	0	1051	500.000	0	0	0	500.000
			F	3	2	90	0	1000	19.500.000	-377.697	0	0	19.122.303
20.573.1144.20ZY.0015	000031185	Desenvolvimento Sustentável da Cadeia Produtiva do Cacau - No Estado do Pará	F	3	6	90	0	1000	0	0	300.000	0	300.000
20.573.1144.214Z.0001	00000901	Fomento à Tecnologia Agropecuária e Recursos Genéticos - Nacional	F	3	2	90	0	1000	900.000	0	0	0	900.000
20.605.1144.0299.0001	00000907	Subvenção Econômica nas Aquisições do Governo Federal e na Formação de Estoques Reguladores e Estratégicos - AGF (Lei nº 8.427, de 1992) - Nacional	F	3	2	90	0	1000	234.129.946	-4.534.881	0	0	229.595.065
20.605.1144.0300.0001	00000908	Subvenção Econômica para Garantia e Sustentação de Preços na Comercialização de Produtos Agropecuários (Lei nº 8.427, de 1992) - Nacional	F	3	2	90	0	1000	527.870.511	-10.224.366	0	0	517.646.145
20.606.1144.21B6.0001	00000904	Assistência Técnica e Extensão Rural - Nacional	F	3	2	90	0	1000	50.000	0	0	0	50.000
20.606.1144.21B6.0017	000031114	Assistência Técnica e Extensão Rural - No Estado do Tocantins	F	3	6	99	0	1000	0	0	1.000.000	0	1.000.000
20.606.1144.21B6.0035	000031204	Assistência Técnica e Extensão Rural - No Estado de São Paulo	F	3	6	50	0	1000	0	0	200.000	0	200.000
20.608.1144.099F.0001	00000909	Concessão de Subvenção Econômica ao Prêmio do Seguro Rural (Lei nº 10.823, de 2003) - Nacional	F	3	2	90	0	1000	1.060.000.000	-20.531.224	0	0	1.039.468.776
20.608.1144.20ZU.0001	00000898	Redução de Riscos na Atividade Agropecuária - Nacional	F	3	2	90	0	1000	3.000.000	-58.107	0	0	2.941.893
20.608.1144.20ZV.0001	00000899	Fomento ao Setor Agropecuário - Nacional	F	4	6	50	0	1000	0	0	400.000	0	400.000
			F	4	2	30	0	1000	0	0	100.000	0	100.000
			F	4	2	40	0	1000	0	0	100.000	0	100.000



## Demonstrativo Analítico das Alterações na Programação por Unidade Orçamentária

Orçamentos Fiscal e da Seguridade Social (Valores em R\$1,00)															
Funcional/Programática	Sequencial	Descrição da Ação + Subtítulo	ESF	GND	RP	MA	IDU	FTE	Proposta (A)	Ajustes Parpré (B)	Acréscimos (C)	Cancelamentos (D)	Rel. Setorial (E) = (A) + (B) + (C) + (D)		
Unidade Orçamentária: 22101 - Ministério da Agricultura e Pecuária - Administração Direta															
			F	3	6	50	0	1000	0	0	1.200.000	0	1.200.000		
			F	4	6	99	0	1000	0	0	800.000	0	800.000		
			F	3	6	99	0	1000	0	0	2.900.000	0	2.900.000		
			F	4	2	90	0	1000	0	0	111.980.175	0	111.980.175		
			F	3	2	90	0	1000	1.000.000	-19.369	0	0	980.631		
20.608.1144.20ZV.0011	000031218	Fomento ao Setor Agropecuário - No Estado de Rondônia	F	4	6	99	0	1000	0	0	1	0	1		
			F	3	6	99	0	1000	0	0	1	0	1		
			F	3	6	50	0	1000	0	0	200.000	0	200.000		
20.608.1144.20ZV.0012	000031059	Fomento ao Setor Agropecuário - No Estado do Acre	F	3	6	99	0	1000	0	0	5.000.000	0	5.000.000		
20.608.1144.20ZV.0014	000031178	Fomento ao Setor Agropecuário - No Estado de Roraima	F	3	6	99	0	1000	0	0	370.000	0	370.000		
20.608.1144.20ZV.0015	000031058	Fomento ao Setor Agropecuário - No Estado do Pará	F	4	6	40	0	1000	0	0	4.120.000	0	4.120.000		
			F	3	6	50	0	1000	0	0	5.039.715	0	5.039.715		
			F	4	6	99	0	1000	0	0	8.910.000	0	8.910.000		
20.608.1144.20ZV.0016	000031053	Fomento ao Setor Agropecuário - No Estado do Amapá	F	4	6	99	0	1000	0	0	8.847.992	0	8.847.992		
20.608.1144.20ZV.0017	000031069	Fomento ao Setor Agropecuário - No Estado do Tocantins	F	3	6	50	0	1000	0	0	3.000.000	0	3.000.000		
20.608.1144.20ZV.0020	000031077	Fomento ao Setor Agropecuário - Na Região Nordeste	F	3	6	50	0	1000	0	0	2.500.000	0	2.500.000		
20.608.1144.20ZV.0021	000031073	Fomento ao Setor Agropecuário - No Estado do Maranhão	F	4	6	99	0	1000	0	0	2.635.985	0	2.635.985		
20.608.1144.20ZV.0023	000031055	Fomento ao Setor Agropecuário - No Estado do Ceará	F	3	6	99	0	1000	0	0	3.300.000	0	3.300.000		
			F	3	6	50	0	1000	0	0	2.000.000	0	2.000.000		
			F	3	6	40	0	1000	0	0	5.000.000	0	5.000.000		
			F	4	6	99	0	1000	0	0	1.300.000	0	1.300.000		
			F	3	6	99	0	1000	0	0	200.000	0	200.000		
20.608.1144.20ZV.0024	000031206	Fomento ao Setor Agropecuário - No Estado do Rio Grande do Norte	F	4	6	99	0	1000	0	0	1	0	1		
20.608.1144.20ZV.0025	000031056	Fomento ao Setor Agropecuário - No Estado da Paraíba	F	3	6	99	0	1000	0	0	150.000	0	150.000		
			F	3	6	50	0	1000	0	0	200.000	0	200.000		
			F	3	6	90	0	1000	0	0	7.000.000	0	7.000.000		
			F	4	6	99	0	1000	0	0	2.000.000	0	2.000.000		
			F	3	6	99	0	1000	0	0	150.000	0	150.000		
20.608.1144.20ZV.0026	000031084	Fomento ao Setor Agropecuário - No Estado de Pernambuco	F	3	6	99	0	1000	0	0	300.000	0	300.000		
20.608.1144.20ZV.0027	000031052	Fomento ao Setor Agropecuário - No Estado de Alagoas	F	4	6	99	0	1000	0	0	9.000.000	0	9.000.000		
			F	4	6	99	0	1000	0	0	800.000	0	800.000		
20.608.1144.20ZV.0028	000031147	Fomento ao Setor Agropecuário - No Estado de Sergipe	F	3	6	90	0	1000	0	0	170.000	0	170.000		
20.608.1144.20ZV.0029	000031108	Fomento ao Setor Agropecuário - No Estado da Bahia	F	4	6	99	0	1000	0	0	1.000.000	0	1.000.000		
			F	3	6	99	0	1000	0	0	500.000	0	500.000		
			F	4	6	30	0	1000	0	0	1.000.000	0	1.000.000		
			F	3	6	99	0	1000	0	0	6.650.000	0	6.650.000		
			F	4	6	99	0	1000	0	0	7.347.002	0	7.347.002		
			F	3	6	40	0	1000	0	0	300.001	0	300.001		
20.608.1144.20ZV.0031	000031063	Fomento ao Setor Agropecuário - No Estado de Minas Gerais	F	4	6	40	0	1000	0	0	300.001	0	300.001		
			F	4	6	40	0	1000	0	0	3.800.000	0	3.800.000		
			F	3	6	40	0	1000	0	0	500.000	0	500.000		
			F	4	6	99	0	1000	0	0	4.050.000	0	4.050.000		
			F	3	6	99	0	1000	0	0	1	0	1		
20.608.1144.20ZV.0033	000031061	Fomento ao Setor Agropecuário - No Estado do Rio de Janeiro	F	4	6	99	0	1000	0	0	2.372.002	0	2.372.002		
			F	3	6	99	0	1000	0	0	300.000	0	300.000		
20.608.1144.20ZV.0035	000031107	Fomento ao Setor Agropecuário - No Estado de São Paulo	F	3	6	99	0	1000	0	0		0			
20.608.1144.20ZV.0041	000031193	Fomento ao Setor Agropecuário - No Estado do Paraná	F	4	6	99	0	1000	0	0		0			



## Demonstrativo Analítico das Alterações na Programação por Unidade Orçamentária

Orçamentos Fiscal e da Seguridade Social (Valores em R\$1,00)															
Funcional/Programática	Sequencial	Descrição da Ação + Subtítulo	ESF	GND	RP	MA	IDU	FTE	Proposta (A)	Ajustes Parpré (B)	Acréscimos (C)	Cancelamentos (D)	Rel. Setorial (E) = (A) + (B) + (C) + (D)		
Unidade Orçamentária: 22101 - Ministério da Agricultura e Pecuária - Administração Direta															
20.608.1144.20ZV.0043	000031051	Fomento ao Setor Agropecuário - No Estado do Rio Grande do Sul	F	4	6	99	0	1000	0	0	511.000	0	511.000		
			F	3	6	50	0	1000	0	0	400.000	0	400.000		
			F	4	6	40	0	1000	0	0	13.369.857	0	13.369.857		
			F	4	6	99	0	1000	0	0	6.000.001	0	6.000.001		
			F	4	6	30	0	1000	0	0	250.000	0	250.000		
			F	3	6	40	0	1000	0	0	1.000.000	0	1.000.000		
			F	3	6	99	0	1000	0	0	1.050.000	0	1.050.000		
20.608.1144.20ZV.0051	000031180	Fomento ao Setor Agropecuário - No Estado de Mato Grosso	F	3	6	90	0	1000	0	0	1.500.000	0	1.500.000		
			F	4	6	40	0	1000	0	0	350.000	0	350.000		
			F	3	6	99	0	1000	0	0	1.000.000	0	1.000.000		
			F	3	6	99	0	1000	0	0	350.000	0	350.000		
			F	4	6	30	0	1000	0	0	3.450.000	0	3.450.000		
			F	4	6	99	0	1000	0	0	1.800.000	0	1.800.000		
			F	3	6	99	0	1000	0	0	3.800.000	0	3.800.000		
20.608.1144.20ZV.0054	000031065	Fomento ao Setor Agropecuário - No Estado de Mato Grosso do Sul	F	3	6	50	0	1000	0	0	500.000	0	500.000		
			F	3	6	40	0	1000	0	0	300.000	0	300.000		
			F	3	6	99	0	1000	0	0	300.000	0	300.000		
			F	3	6	50	0	1000	0	0	500.000	0	500.000		
			F	3	6	99	0	1000	0	0	1.000.000	0	1.000.000		
			F	4	6	40	0	1000	0	0	1.000.000	0	1.000.000		
			F	3	6	90	0	1000	0	0	200.000	0	200.000		
20.608.1144.20ZV.7012	000031472	Fomento ao Setor Agropecuário - Aquisição de Máquinas e Equipamentos - No Estado do Espírito Santo	F	4	7	30	0	1000	0	0	97.238.186	0	97.238.186		
			F	4	7	30	0	1000	0	0	264.000.000	0	264.000.000		
			F	4	7	90	0	1000	0	0	64.215.000	0	64.215.000		
			F	4	7	30	0	1000	0	0	15.586.720	0	15.586.720		
			F	4	7	90	0	1000	0	0	150.560.000	0	150.560.000		
			F	4	7	90	0	1000	0	0	68.662.769	0	68.662.769		
			F	3	6	50	0	1000	0	0	260.000	0	260.000		
20.608.1144.20ZV.7527	000031188	Fomento ao Setor Agropecuário - Feira de Exposições - No Município de Campo Formoso - BA	F	3	6	90	0	1000	0	0	300.000	0	300.000		
			F	3	6	90	0	1000	0	0	400.000	0	400.000		
			F	4	6	50	0	1000	0	0	1.000.000	0	1.000.000		
			F	3	6	50	0	1000	0	0	200.000	0	200.000		
			F	3	6	99	0	1000	0	0	1.000.000	0	1.000.000		
			F	3	6	50	0	1000	0	0	1.000.000	0	1.000.000		
			F	3	6	99	0	1000	0	0	1.000.000	0	1.000.000		
20.608.1144.20ZV.7531	000031082	Fomento ao Setor Agropecuário - Instituto CNA - No Estado da Bahia	F	4	6	50	0	1000	0	0	1.000.000	0	1.000.000		
			F	3	6	50	0	1000	0	0	1.000.000	0	1.000.000		
20.608.1144.20ZV.7532	000031470	Fomento ao Setor Agropecuário - Aquisição de Veículos, Máquinas, Equipamentos e Custeio - No Estado do Acre	F	4	7	30	0	1000	0	0	58.830.877	0	58.830.877		
			F	3	7	30	0	1000	0	0	108.411.753	0	108.411.753		
20.608.1144.20ZV.7533	000031474	Fomento ao Setor Agropecuário - Aquisição de Máquinas e Equipamentos Agrícolas - No Estado de Mato Grosso	F	4	7	90	0	1000	0	0	89.161.755	0	89.161.755		
20.608.1144.20ZV.7534	000031479	Fomento ao Setor Agropecuário - Equipamentos e Serviços - No Estado de Sergipe	F	4	7	90	0	1000	0	0	52.870.877	0	52.870.877		
20.608.1144.20ZV.7535	000031480	Fomento ao Setor Agropecuário - Aquisição de Equipamentos e/ou Material Permanente e Serviços - Região Metropolitana de Palmas - TO	F	3	7	40	0	1000	0	0	60.762.696	0	60.762.696		
20.608.1144.215A.0001	000000902	Desenvolvimento das Cadeias Produtivas da Agropecuária - Nacional	F	3	2	90	0	1000	1.526.411	-29.565	0	0	1.496.846		
			F	3	2	90	0	1075	373.588	0	0	0	373.588		
			F	3	6	99	0	1000	0	0	3.000.000	0	3.000.000		





## Demonstrativo Analítico das Alterações na Programação por Unidade Orçamentária

Orçamentos Fiscal e da Seguridade Social (Valores em R\$1,00)														
Funcional/Programática	Sequencial	Descrição da Ação + Subtítulo	ESF	GND	RP	MA	IDU	FTE	Proposta (A)	Ajustes Parpré (B)	Acréscimos (C)	Cancelamentos (D)	Rel. Setorial (E) = (A) + (B) + (C) + (D)	
Unidade Orçamentária: 22101 - Ministério da Agricultura e Pecuária - Administração Direta														
20.608.1144.215A.0011	000031104	Desenvolvimento das Cadeias Produtivas da Agropecuária - No Estado de Rondônia	F	3	6	50	0	1000	0	0	1.000.000	0	1.000.000	
20.608.1144.215A.0031	000031140	Desenvolvimento das Cadeias Produtivas da Agropecuária - No Estado de Minas Gerais	F	3	6	99	0	1000	0	0	300.000	0	300.000	
			F	3	6	50	0	1000	0	0	500.000	0	500.000	
20.608.1144.215A.0035	000031105	Desenvolvimento das Cadeias Produtivas da Agropecuária - No Estado de São Paulo	F	3	6	99	0	1000	0	0	1.000.000	0	1.000.000	
20.608.1144.8622.0001	000000906	Promoção do Cooperativismo, Associativismo e Agroindústria para o Desenvolvimento Agropecuário e da Agricultura Familiar - Nacional	F	3	2	90	0	1000	50.000	0	0	0	50.000	
			F	3	6	99	0	1000	0	0	1.000.000	0	1.000.000	
			F	3	6	50	0	1000	0	0	250.000	0	250.000	
			F	4	6	99	0	1000	0	0	300.000	0	300.000	
20.608.1144.8622.0024	000031205	Promoção do Cooperativismo, Associativismo e Agroindústria para o Desenvolvimento Agropecuário e da Agricultura Familiar - No Estado do Rio Grande do Norte	F	3	6	99	0	1000	0	0	200.000	0	200.000	
20.608.1144.8622.0031	000031216	Promoção do Cooperativismo, Associativismo e Agroindústria para o Desenvolvimento Agropecuário e da Agricultura Familiar - No Estado de Minas Gerais	F	3	6	40	0	1000	0	0	200.000	0	200.000	
			F	4	6	50	0	1000	0	0	1.850.000	0	1.850.000	
			F	3	6	50	0	1000	0	0	2.060.000	0	2.060.000	
20.608.1144.8622.0035	000031210	Promoção do Cooperativismo, Associativismo e Agroindústria para o Desenvolvimento Agropecuário e da Agricultura Familiar - No Estado de São Paulo	F	4	6	90	0	1000	0	0	200.000	0	200.000	
20.608.1144.8622.0043	000031133	Promoção do Cooperativismo, Associativismo e Agroindústria para o Desenvolvimento Agropecuário e da Agricultura Familiar - No Estado do Rio Grande do Sul	F	3	6	99	0	1000	0	0	300.000	0	300.000	
			F	4	6	50	0	1000	0	0	150.000	0	150.000	
			F	3	6	50	0	1000	0	0	1.550.000	0	1.550.000	
20.691.1144.20ZT.0001	000000897	Promoção do Agronegócio Brasileiro no Mercado Internacional - Nacional	F	3	2	90	0	1000	33.300.000	-644.990	0	0	32.655.010	
			F	4	2	90	0	1000	700.000	0	0	-140.000	560.000	
2302	Defesa Agropecuária								234.800.000	-2.628.054	2.000.000	-3.400.000	230.771.946	
20.125.2302.214W.0001	000000910	Modernização e Fortalecimento da Defesa Agropecuária - Nacional	F	3	2	90	0	1116	9.717.276	0	0	0	9.717.276	
			F	3	2	90	0	1052	73.316.750	0	0	0	73.316.750	
			F	3	2	90	0	1059	4.182.822	0	0	0	4.182.822	
			F	3	2	90	0	1000	86.983.152	-1.684.783	0	0	85.298.369	
20.125.2302.214X.0001	000000911	Vigilância e Inspeção das Operações de Comércio Exterior de Mercadorias, Bens e Materiais de Interesse Agropecuário - Nacional	F	3	2	90	0	1052	9.500.000	0	0	0	9.500.000	
			F	3	2	90	0	1000	3.500.000	-67.791	0	0	3.432.209	
20.125.2302.8606.0001	000000913	Apoio ao Desenvolvimento e Controle da Agricultura Orgânica - Pró-Orgânico - Nacional	F	3	2	90	0	1000	2.000.000	-38.738	0	0	1.961.262	
			F	3	2	90	0	1052	2.000.000	0	0	0	2.000.000	
20.211.2302.00PN.0002	000000915	Participação do Brasil, como País não Membro, em Atividades de Cooperação Econômica junto à Organização para Cooperação e Desenvolvimento Econômico - OCDE e seus Órgãos Vinculados - Exterior	F	3	2	80	0	1000	400.000	0	0	0	400.000	
20.609.2302.162R.5664	000000914	Construção da Sede do Centro Nacional de Cães de Detecção - Em Brasília - DF	F	4	2	90	0	1000	7.000.000	-135.583	0	-1.400.000	5.464.417	
20.609.2302.214Y.0001	000000912	Fortalecimento do Sistema Unificado de Atenção à Sanidade Agropecuária - SUASA - Nacional	F	4	2	90	0	1000	10.000.000	-193.690	0	-2.000.000	7.806.310	
			F	3	2	90	0	1000	26.200.000	-507.469	0	0	25.692.531	
20.609.2302.214Y.0023	000031081	Fortalecimento do Sistema Unificado de Atenção à Sanidade Agropecuária - SUASA - No Estado do Ceará	F	4	6	90	0	1000	0	0	2.000.000	0	2.000.000	
2303	Pesquisa e Inovação Agropecuária								2.000.000	-38.738	0	0	1.961.262	
20.571.2303.212H.0001	000000916	Manutenção de Contrato de Gestão com Organizações Sociais (Lei nº 9.637, de 15 de maio de 1998) - Nacional	F	3	2	50	0	1000	2.000.000	-38.738	0	0	1.961.262	
Total da UO:									6.134.817.390	-42.745.747	1.310.245.353	-4.636.891	7.397.680.105	



## Demonstrativo Analítico das Alterações na Programação por Unidade Orçamentária

Orçamentos Fiscal e da Seguridade Social (Valores em R\$1,00)

Funcional/Programática	Sequencial	Descrição da Ação + Subtítulo	ESF	GND	RP	MA	IDU	FTE	Proposta (A)	Ajustes Parpré (B)	Acréscimos (C)	Cancelamentos (D)	Rel. Setorial (E) = (A) + (B) + (C) + (D)
<b>Unidade Orçamentária: 22202 - Empresa Brasileira de Pesquisa Agropecuária - EMBRAPA</b>													
0032	Programa de Gestão e Manutenção do Poder Executivo								4.231.443.261	-128.533	0	0	4.231.314.728
04.122.0032.21GZ.0001	00000922	Organização e Realização da 30ª Conferência das Nações Unidas sobre Mudanças Climáticas - COP 30 - Nacional	F	3	2	90	0	1000	1.000.000	-19.369	0	0	980.631
04.211.0032.165U.0001	00000923	Exercício da Presidência dos BRICS pelo Brasil - Nacional	F	3	2	90	0	1000	645.000	0	0	0	645.000
20.122.0032.20TP.0001	00000919	Ativos Cíveis da União - Nacional	F	1	1	90	0	1000	4.043.583.443	0	0	0	4.043.583.443
20.122.0032.2000.0001	00000917	Administração da Unidade - Nacional	F	3	2	90	0	1050	539.690	0	0	0	539.690
			F	3	2	90	0	1000	5.636.012	-109.164	0	0	5.526.848
20.122.0032.216H.0001	00000921	Ajuda de Custo para Moradia ou Auxílio-Moradia a Agentes Públicos - Nacional	F	3	2	90	0	1000	208.000	0	0	0	208.000
20.331.0032.2004.0001	00000918	Assistência Médica e Odontológica aos Servidores Cíveis, Empregados, Militares e seus Dependentes - Nacional	F	3	1	90	0	1000	61.628.967	0	0	0	61.628.967
20.331.0032.212B.0001	00000920	Benefícios Obrigatórios aos Servidores Cíveis, Empregados, Militares e seus Dependentes - Nacional	F	3	1	90	0	1000	118.202.149	0	0	0	118.202.149
0901	Operações Especiais: Cumprimento de Sentenças Judiciais								24.205.682	0	0	0	24.205.682
28.846.0901.0022.0001	00000924	Sentenças Judiciais Devidas por Empresas Estatais - Nacional	F	1	1	90	0	1000	17.496.116	0	0	0	17.496.116
			F	3	1	90	0	1000	1.855.957	0	0	0	1.855.957
28.846.0901.0625.0001	00000925	Sentenças Judiciais Transitadas em Julgado de Pequeno Valor - Nacional	F	1	1	90	0	1000	4.342.301	0	0	0	4.342.301
			F	3	1	90	0	1000	511.308	0	0	0	511.308
0909	Operações Especiais: Outros Encargos Especiais								697.463	0	0	0	697.463
28.846.0909.0536.0001	00000926	Benefícios de Legislação Especial - Nacional	S	3	1	90	0	1000	697.463	0	0	0	697.463
2303	Pesquisa e Inovação Agropecuária								323.571.298	-4.933.847	29.198.109	0	347.835.560
20.571.2303.212H.0001	00000928	Manutenção de Contrato de Gestão com Organizações Sociais (Lei nº 9.637, de 15 de maio de 1998) - Nacional	F	3	2	50	0	1000	5.500.000	-106.529	0	0	5.393.471
20.572.2303.20Y6.0001	00000927	Pesquisa, Desenvolvimento e Transferência de Tecnologias para a Agropecuária - Nacional	F	4	2	90	0	1000	6.829.000	-132.271	30.000	0	6.726.729
			F	3	2	90	0	1000	67.229.590	-1.302.175	40.000	0	65.967.415
			F	3	6	90	0	1000	0	0	5.790.000	0	5.790.000
			F	4	6	90	0	1000	0	0	6.549.715	0	6.549.715
			F	4	6	99	0	1000	0	0	1.000.000	0	1.000.000
			F	3	2	91	0	1000	537.979	0	0	0	537.979
			F	3	2	90	0	1050	60.277.130	0	0	0	60.277.130
			F	3	6	99	0	1000	0	0	150.000	0	150.000
			F	4	6	30	0	1000	0	0	300.000	0	300.000
			F	3	2	91	0	1050	80.528	0	0	0	80.528
			F	3	2	90	0	1081	2.500.000	0	0	0	2.500.000
20.572.2303.20Y6.0014	000031134	Pesquisa, Desenvolvimento e Transferência de Tecnologias para a Agropecuária - No Estado de Roraima	F	3	6	90	0	1000	0	0	650.000	0	650.000
			F	4	6	90	0	1000	0	0	150.000	0	150.000
20.572.2303.20Y6.0015	000031217	Pesquisa, Desenvolvimento e Transferência de Tecnologias para a Agropecuária - No Estado do Pará	F	3	6	90	0	1000	0	0	200.000	0	200.000
20.572.2303.20Y6.0016	000031202	Pesquisa, Desenvolvimento e Transferência de Tecnologias para a Agropecuária - No Estado do Amapá	F	4	6	90	0	1000	0	0	40.000	0	40.000
			F	3	6	90	0	1000	0	0	160.000	0	160.000
20.572.2303.20Y6.0017	000031190	Pesquisa, Desenvolvimento e Transferência de Tecnologias para a Agropecuária - No Estado do Tocantins	F	4	6	99	0	1000	0	0	200.000	0	200.000
			F	4	6	90	0	1000	0	0	200.000	0	200.000
			F	3	6	99	0	1000	0	0	100.000	0	100.000
20.572.2303.20Y6.0021	000031148	Pesquisa, Desenvolvimento e Transferência de Tecnologias para a Agropecuária - No Estado do Maranhão	F	4	6	90	0	1000	0	0	700.000	0	700.000
			F	3	6	90	0	1000	0	0	600.000	0	600.000
20.572.2303.20Y6.0022	000031129	Pesquisa, Desenvolvimento e Transferência de Tecnologias para a Agropecuária - No Estado do Piauí	F	4	6	90	0	1000	0	0	450.000	0	450.000
			F	3	6	90	0	1000	0	0	200.000	0	200.000
20.572.2303.20Y6.0024	000031212	Pesquisa, Desenvolvimento e Transferência de Tecnologias para a Agropecuária - No Estado do Rio Grande do Norte	F	3	6	99	0	1000	0	0	100.000	0	100.000
			F	4	6	99	0	1000	0	0	100.000	0	100.000
20.572.2303.20Y6.0026	000031197	Pesquisa, Desenvolvimento e Transferência de Tecnologias para a Agropecuária - No Estado de Pernambuco	F	4	6	90	0	1000	0	0	200.000	0	200.000



## Demonstrativo Analítico das Alterações na Programação por Unidade Orçamentária

Orçamentos Fiscal e da Seguridade Social (Valores em R\$1,00)															
Funcional/Programática	Sequencial	Descrição da Ação + Subtítulo	ESF	GND	RP	MA	IDU	FTE	Proposta (A)	Ajustes Parpré (B)	Acréscimos (C)	Cancelamentos (D)	Rel. Setorial (E) = (A) + (B) + (C) + (D)		
Unidade Orçamentária: 22202 - Empresa Brasileira de Pesquisa Agropecuária - EMBRAPA															
20.572.2303.20Y6.0027	000031160	Pesquisa, Desenvolvimento e Transferência de Tecnologias para a Agropecuária - No Estado de Alagoas	F	3	6	90	0	1000	0	0	250.000	0	250.000		
			F	3	6	90	0	1000	0	0	113.392	0	113.392		
			F	4	6	90	0	1000	0	0	376.000	0	376.000		
20.572.2303.20Y6.0028	000031171	Pesquisa, Desenvolvimento e Transferência de Tecnologias para a Agropecuária - No Estado de Sergipe	F	4	6	99	0	1000	0	0	100.000	0	100.000		
			F	3	6	99	0	1000	0	0	300.000	0	300.000		
			F	4	6	90	0	1000	0	0	700.000	0	700.000		
20.572.2303.20Y6.0029	000031128	Pesquisa, Desenvolvimento e Transferência de Tecnologias para a Agropecuária - No Estado da Bahia	F	4	6	90	0	1000	0	0	770.000	0	770.000		
20.572.2303.20Y6.0031	000031100	Pesquisa, Desenvolvimento e Transferência de Tecnologias para a Agropecuária - No Estado de Minas Gerais	F	3	6	90	0	1000	0	0	870.000	0	870.000		
			F	3	6	99	0	1000	0	0	1	0	1		
			F	4	6	99	0	1000	0	0	1	0	1		
			F	4	6	90	0	1000	0	0	200.000	0	200.000		
			F	3	6	90	0	1000	0	0	300.000	0	300.000		
			F	3	6	90	0	1000	0	0	150.000	0	150.000		
20.572.2303.20Y6.0040	000031221	Pesquisa, Desenvolvimento e Transferência de Tecnologias para a Agropecuária - Na Região Sul	F	3	6	90	0	1000	0	0	300.000	0	300.000		
20.572.2303.20Y6.0041	000031131	Pesquisa, Desenvolvimento e Transferência de Tecnologias para a Agropecuária - No Estado do Paraná	F	4	6	90	0	1000	0	0	300.000	0	300.000		
			F	3	6	90	0	1000	0	0	300.000	0	300.000		
			F	3	6	99	0	1000	0	0	250.000	0	250.000		
20.572.2303.20Y6.0043	000031106	Pesquisa, Desenvolvimento e Transferência de Tecnologias para a Agropecuária - No Estado do Rio Grande do Sul	F	4	6	90	0	1000	0	0	419.000	0	419.000		
			F	3	6	90	0	1000	0	0	1.590.000	0	1.590.000		
			F	3	6	90	0	1000	0	0	150.000	0	150.000		
20.572.2303.20Y6.0053	000031173	Pesquisa, Desenvolvimento e Transferência de Tecnologias para a Agropecuária - No Distrito Federal	F	4	6	90	0	1000	0	0	250.000	0	250.000		
			F	3	6	99	0	1000	0	0	200.000	0	200.000		
			F	4	2	90	0	1000	1.411.006	-27.329	0	0	1.383.677		
20.572.2303.20Y6.0054	000031320	Pesquisa, Desenvolvimento e Transferência de Tecnologias para a Agropecuária - No Estado de Mato Grosso do Sul	F	3	6	99	0	1000	0	0	200.000	0	200.000		
			F	4	2	90	0	1000	3.758.612	-72.800	0	0	3.685.812		
			F	4	6	90	0	1000	0	0	1.900.000	0	1.900.000		
			F	4	2	90	0	1051	5.447.453	0	0	0	5.447.453		
			F	4	3	90	0	1000	170.000.000	-3.292.743	0	0	166.707.257		
			F	4	6	90	0	1000	0	0	450.000	0	450.000		
20.572.2303.215C.0022	000031176	Manutenção e Modernização da Infraestrutura Física das Unidades da Embrapa - No Estado do Piauí	F	3	6	90	0	1000	0	0	150.000	0	150.000		
			F	4	6	90	0	1000	0	0	300.000	0	300.000		
			F	3	6	90	0	1000	0	0	900.000	0	900.000		
20.572.2303.215C.0028	000031096	Manutenção e Modernização da Infraestrutura Física das Unidades da Embrapa - No Estado de Sergipe	F	4	6	90	0	1000	0	0	900.000	0	900.000		
			F	3	6	90	0	1000	0	0	900.000	0	900.000		
Total da UO:									4.579.917.704	-5.062.380	29.198.109	0	4.604.053.433		



Demonstrativo Analítico das Alterações na Programação por Unidade Orçamentária

Orçamentos Fiscal e da Seguridade Social (Valores em R\$1,00)															
Funcional/Programática	Sequencial	Descrição da Ação + Subtítulo	ESF	GND	RP	MA	IDU	FTE	Proposta (A)	Ajustes Parpré (B)	Acréscimos (C)	Cancelamentos (D)	Rel. Setorial (E) = (A) + (B) + (C) + (D)		
Unidade Orçamentária: 22906 - Fundo de Defesa da Economia Cafeeira															
0032		Programa de Gestão e Manutenção do Poder Executivo							25.000	0	0	0	25.000		
20.131.0032.4641.0001	00000930	Publicidade de Utilidade Pública - Nacional	F	3	2	90	0	1050	25.000	0	0	0	25.000		
1144		Agropecuária Sustentável							19.975.000	0	0	0	19.975.000		
20.608.1144.20Y8.0001	00000931	Desenvolvimento da Cafeicultura - Nacional	F	4	2	90	0	1050	2.000.000	0	0	0	2.000.000		
			F	3	2	90	0	1050	15.393.335	0	0	0	15.393.335		
			F	3	2	50	0	1050	2.500.000	0	0	0	2.500.000		
			F	3	2	90	0	1052	81.665	0	0	0	81.665		
Total da UO:									20.000.000	0	0	0	20.000.000		



## Demonstrativo Analítico das Alterações na Programação por Unidade Orçamentária

Orçamentos Fiscal e da Seguridade Social (Valores em R\$1,00)

Funcional/Programática	Sequencial	Descrição da Ação + Subtítulo	ESF	GND	RP	MA	IDU	FTE	Proposta (A)	Ajustes Parpré (B)	Acréscimos (C)	Cancelamentos (D)	Rel. Setorial (E) = (A) + (B) + (C) + (D)
<b>Unidade Orçamentária: 49101 - Ministério do Desenvolvimento Agrário e Agricultura Familiar - Administração Direta</b>													
0032	Programa de Gestão e Manutenção do Poder Executivo								196.149.721	-2.906.720	700.000	-3.251.718	190.691.283
04.211.0032.165U.0001	000002546	Exercício da Presidência dos BRICS pelo Brasil - Nacional	F	3	2	90	0	1000	700.000	0	0	0	700.000
09.272.0032.0181.0001	000002547	Aposentadorias e Pensões Civis da União - Nacional	S	1	1	90	0	1001	100.000	0	0	0	100.000
20.122.0032.20TP.0001	000002540	Ativos Civis da União - Nacional	F	1	1	90	0	1000	40.818.116	0	0	0	40.818.116
20.331.0032.2004.0001	000002539	Assistência Médica e Odontológica aos Servidores Civis, Empregados, Militares e seus Dependentes - Nacional	F	3	1	90	0	1000	102.384	0	0	0	102.384
20.331.0032.212B.0001	000002541	Benefícios Obrigatórios aos Servidores Civis, Empregados, Militares e seus Dependentes - Nacional	F	3	1	90	0	1000	2.469.222	0	0	0	2.469.222
20.846.0032.09HB.0001	000002548	Contribuição da União, de suas Autarquias e Fundações para o Custeio do Regime de Previdência dos Servidores Públicos Federais - Nacional	F	1	0	91	0	1000	1.819.740	0	0	0	1.819.740
21.122.0032.2000.0001	000002538	Administração da Unidade - Nacional	F	3	2	90	0	1000	36.186.911	-700.907	0	0	35.486.004
			F	4	2	90	0	1000	6.827.152	-132.235	0	-2.594.318	4.100.599
21.122.0032.2000.0014	000031149	Administração da Unidade - No Estado de Roraima	F	4	6	90	0	1000	0	0	400.000	0	400.000
			F	3	6	90	0	1000	0	0	100.000	0	100.000
21.122.0032.2000.0024	000031321	Administração da Unidade - No Estado do Rio Grande do Norte	F	4	6	90	0	1000	0	0	200.000	0	200.000
21.122.0032.21HB.0001	000002544	Gerenciamento das Políticas de Desenvolvimento Agrário - Nacional	F	4	2	90	0	1000	1.730.000	-33.508	0	-657.400	1.039.092
			F	3	2	90	0	1000	100.826.196	-1.952.910	0	0	98.873.286
21.122.0032.216H.0001	000002543	Ajuda de Custo para Moradia ou Auxílio-Moradia a Agentes Públicos - Nacional	F	3	2	90	0	1000	1.500.000	-29.053	0	0	1.470.947
21.131.0032.4641.0001	000002545	Publicidade de Utilidade Pública - Nacional	F	3	2	90	0	1000	3.000.000	-58.107	0	0	2.941.893
21.571.0032.212H.0001	000002542	Manutenção de Contrato de Gestão com Organizações Sociais (Lei nº 9.637, de 15 de maio de 1998) - Nacional	F	3	2	50	0	1000	70.000	0	0	0	70.000
0909	Operações Especiais: Outros Encargos Especiais								13.000	0	2.200.000	0	2.213.000
28.846.0909.0056.0001	000002549	Benefício Especial - Lei nº 12.618, de 2012 - Nacional	F	1	1	90	0	1000	13.000	0	0	0	13.000
28.846.0909.00U2.0001	000031538	Participação da União no Capital da Companhia de Entrepostos e Armazéns Gerais de São Paulo - CEAGESP - Nacional	F	5	6	90	0	1000	0	0	1.800.000	0	1.800.000
28.846.0909.00U2.0035	000031539	Participação da União no Capital da Companhia de Entrepostos e Armazéns Gerais de São Paulo - CEAGESP - No Estado de São Paulo	F	5	6	90	0	1000	0	0	400.000	0	400.000
0999	Reserva de Contingência								413.050.693	0	0	0	413.050.693
99.999.0999.0Z00.6497	000002550	Reserva de Contingência - Financeira - Reserva de Contingência - Recursos provenientes de receitas próprias e vinculadas, inclusive doações e convênios	F	9	0	99	0	1026	413.050.693	0	0	0	413.050.693
1191	Agricultura Familiar e Agroecologia								865.273.646	-7.414.362	118.873.469	-19.659.456	957.073.297
20.605.1191.00GW.0001	000002557	Subvenção Econômica para Garantia e Sustentação de Preços na Comercialização de Produtos da Agricultura Familiar (Lei nº 8.427, de 1992) - Nacional	F	3	2	90	0	1000	45.000.000	-871.608	0	0	44.128.392
21.127.1191.210X.0001	000002553	Apoio ao Desenvolvimento Territorial Sustentável à Inclusão Produtiva e à Infraestrutura Rural - Nacional	F	3	2	90	0	1000	6.962.680	-134.860	0	0	6.827.820
			F	3	2	90	0	1448	13.938.913	0	0	0	13.938.913
			F	3	6	99	0	1000	0	0	2.000.000	0	2.000.000
			F	4	2	90	0	1448	500.000	0	0	0	500.000
			F	4	2	90	0	1000	2.054.707	-39.797	0	-780.789	1.234.121
21.127.1191.210X.0012	000031085	Apoio ao Desenvolvimento Territorial Sustentável à Inclusão Produtiva e à Infraestrutura Rural - No Estado do Acre	F	4	6	50	0	1000	0	0	2.000.000	0	2.000.000
			F	4	6	99	0	1000	0	0	200.000	0	200.000
21.127.1191.210X.0013	000031072	Apoio ao Desenvolvimento Territorial Sustentável à Inclusão Produtiva e à Infraestrutura Rural - No Estado do Amazonas	F	4	6	99	0	1000	0	0	2.660.000	0	2.660.000
21.127.1191.210X.0022	000031146	Apoio ao Desenvolvimento Territorial Sustentável à Inclusão Produtiva e à Infraestrutura Rural - No Estado do Piauí	F	4	6	99	0	1000	0	0	500.000	0	500.000
21.127.1191.210X.0023	000031170	Apoio ao Desenvolvimento Territorial Sustentável à Inclusão Produtiva e à Infraestrutura Rural - No Estado do Ceará	F	3	6	50	0	1000	0	0	400.000	0	400.000
21.127.1191.210X.0024	000031127	Apoio ao Desenvolvimento Territorial Sustentável à Inclusão Produtiva e à Infraestrutura Rural - No Estado do Rio Grande do Norte	F	3	6	50	0	1000	0	0	200.022	0	200.022
			F	4	6	50	0	1000	0	0	500.022	0	500.022
21.127.1191.210X.0025	000031087	Apoio ao Desenvolvimento Territorial Sustentável à Inclusão Produtiva e à Infraestrutura Rural - No Estado da Paraíba	F	4	6	99	0	1000	0	0	1.800.000	0	1.800.000



## Demonstrativo Analítico das Alterações na Programação por Unidade Orçamentária

Orçamentos Fiscal e da Seguridade Social (Valores em R\$1,00)

Funcional/Programática	Sequencial	Descrição da Ação + Subtítulo	ESF	GND	RP	MA	IDU	FTE	Proposta (A)	Ajustes Parpré (B)	Acréscimos (C)	Cancelamentos (D)	Rel. Setorial (E) = (A) + (B) + (C) + (D)
<b>Unidade Orçamentária: 49101 - Ministério do Desenvolvimento Agrário e Agricultura Familiar - Administração Direta</b>													
21.127.1191.210X.0029	000031184	Apoio ao Desenvolvimento Territorial Sustentável à Inclusão Produtiva e à Infraestrutura Rural - No Estado da Bahia	F	3	6	50	0	1000	0	0	300.000	0	300.000
21.127.1191.210X.0031	000031224	Apoio ao Desenvolvimento Territorial Sustentável à Inclusão Produtiva e à Infraestrutura Rural - No Estado de Minas Gerais	F	3	6	99	0	1000	0	0	1	0	1
21.127.1191.210X.0035	000031132	Apoio ao Desenvolvimento Territorial Sustentável à Inclusão Produtiva e à Infraestrutura Rural - No Estado de São Paulo	F	4	6	50	0	1000	0	0	600.000	0	600.000
			F	3	6	99	0	1000	0	0	300.000	0	300.000
			F	4	6	40	0	1000	0	0	235.000	0	235.000
21.127.1191.210X.0041	000031118	Apoio ao Desenvolvimento Territorial Sustentável à Inclusão Produtiva e à Infraestrutura Rural - No Estado do Paraná	F	4	6	40	0	1000	0	0	630.000	0	630.000
			F	3	6	99	0	1000	0	0	600.000	0	600.000
			F	4	6	99	0	1000	0	0	300.000	0	300.000
21.127.1191.210X.0042	000031064	Apoio ao Desenvolvimento Territorial Sustentável à Inclusão Produtiva e à Infraestrutura Rural - No Estado de Santa Catarina	F	4	6	50	0	1000	0	0	1.380.000	0	1.380.000
			F	3	6	50	0	1000	0	0	1.675.000	0	1.675.000
			F	3	6	99	0	1000	0	0	300.000	0	300.000
21.127.1191.210X.0043	000031191	Apoio ao Desenvolvimento Territorial Sustentável à Inclusão Produtiva e à Infraestrutura Rural - No Estado do Rio Grande do Sul	F	4	6	90	0	1000	0	0	450.000	0	450.000
21.127.1191.210X.0052	000031161	Apoio ao Desenvolvimento Territorial Sustentável à Inclusão Produtiva e à Infraestrutura Rural - No Estado de Goiás	F	4	6	99	0	1000	0	0	500.000	0	500.000
21.127.1191.210X.0054	000031141	Apoio ao Desenvolvimento Territorial Sustentável à Inclusão Produtiva e à Infraestrutura Rural - No Estado de Mato Grosso do Sul	F	4	7	30	0	1000	0	0	52.888.965	0	52.888.965
21.127.1191.210X.7075	000031475	Apoio ao Desenvolvimento Territorial Sustentável à Inclusão Produtiva e à Infraestrutura Rural - Aquisição de Máquinas e Equipamentos - No Estado de Minas Gerais	F	3	1	90	0	1000	468.040.642	0	0	0	468.040.642
21.244.1191.0359.0001	000002558	Contribuição ao Fundo Garantia-Safra (Lei nº 10.420, de 2002) - Nacional	F	3	2	50	0	1000	0	0	10.000	0	10.000
21.606.1191.21B6.0001	000002554	Assistência Técnica e Extensão Rural - Nacional	F	4	2	90	0	1000	35.235.277	-682.474	0	-13.389.405	21.163.398
			F	3	2	90	0	1000	217.903.347	-4.220.587	10.000	0	213.692.760
			F	3	6	99	0	1000	0	0	200.000	0	200.000
21.606.1191.21B6.0025	000031207	Assistência Técnica e Extensão Rural - No Estado da Paraíba	F	3	6	50	0	1000	0	0	500.000	0	500.000
21.606.1191.21B6.0029	000031158	Assistência Técnica e Extensão Rural - No Estado da Bahia	F	3	6	99	0	1000	0	0	3.200.000	0	3.200.000
21.606.1191.21B6.0031	000031068	Assistência Técnica e Extensão Rural - No Estado de Minas Gerais	F	3	6	50	0	1000	0	0	400.000	0	400.000
21.606.1191.21B6.0033	000031163	Assistência Técnica e Extensão Rural - No Estado do Rio de Janeiro	F	3	6	50	0	1000	0	0	400.000	0	400.000
21.606.1191.21B6.0035	000031165	Assistência Técnica e Extensão Rural - No Estado de São Paulo	F	3	6	50	0	1000	0	0	800.000	0	800.000
21.606.1191.21B6.0041	000031120	Assistência Técnica e Extensão Rural - No Estado do Paraná	F	3	6	99	0	1000	0	0	500.000	0	500.000
21.606.1191.21B6.0042	000031154	Assistência Técnica e Extensão Rural - No Estado de Santa Catarina	F	3	6	99	0	1000	0	0	500.000	0	500.000
21.606.1191.21B6.0043	000031152	Assistência Técnica e Extensão Rural - No Estado do Rio Grande do Sul	F	4	6	99	0	1000	0	0	2.000.000	0	2.000.000
21.606.1191.21B6.0053	000031076	Assistência Técnica e Extensão Rural - No Distrito Federal	F	3	6	99	0	1000	0	0	8.000.000	0	8.000.000
21.606.1191.21B6.0054	000031054	Assistência Técnica e Extensão Rural - No Estado de Mato Grosso do Sul	F	3	2	90	0	1000	16.000.000	-309.905	0	0	15.690.095
21.606.1191.21GB.0001	000002555	Apoio e Fortalecimento ao Etnodesenvolvimento e Acesso à Terra e ao Território dos Povos e Comunidades Tradicionais e Quilombolas - Nacional	F	3	6	50	0	1000	0	0	400.000	0	400.000
21.606.1191.21GB.0029	000031175	Apoio e Fortalecimento ao Etnodesenvolvimento e Acesso à Terra e ao Território dos Povos e Comunidades Tradicionais e Quilombolas - No Estado da Bahia	F	3	2	90	0	1000	26.751.255	-518.147	0	0	26.233.108
21.606.1191.210W.0001	000002552	Apoio à Organização Econômica e Promoção da Cidadania e o Bem Viver de Mulheres Rurais - Nacional	F	4	2	90	0	1000	12.022.549	-232.865	0	-4.568.569	7.221.115
			F	3	6	50	0	1000	0	0	1.000.000	0	1.000.000
21.606.1191.210W.0023	000031097	Apoio à Organização Econômica e Promoção da Cidadania e o Bem Viver de Mulheres Rurais - No Estado do Ceará	F	4	6	99	0	1000	0	0	950.000	0	950.000
21.606.1191.210W.0025	000031116	Apoio à Organização Econômica e Promoção da Cidadania e o Bem Viver de Mulheres Rurais - No Estado da Paraíba	F	4	6	99	0	1000	0	0	160.000	0	160.000
21.606.1191.210W.0028	000031214	Apoio à Organização Econômica e Promoção da Cidadania e o Bem Viver de Mulheres Rurais - No Estado de Sergipe	F	3	6	99	0	1000	0	0	240.000	0	240.000
21.606.1191.210W.0031	000031208	Apoio à Organização Econômica e Promoção da Cidadania e o Bem Viver de Mulheres Rurais - No Estado de Minas Gerais	F	3	6	50	0	1000	0	0	160.000	0	160.000
			F	4	6	50	0	1000	0	0	40.000	0	40.000



## Demonstrativo Analítico das Alterações na Programação por Unidade Orçamentária

Orçamentos Fiscal e da Seguridade Social (Valores em R\$1,00)

Funcional/Programática	Sequencial	Descrição da Ação + Subtítulo	ESF	GND	RP	MA	IDU	FTE	Proposta (A)	Ajustes Parpré (B)	Acréscimos (C)	Cancelamentos (D)	Rel. Setorial (E) = (A) + (B) + (C) + (D)
<b>Unidade Orçamentária: 49101 - Ministério do Desenvolvimento Agrário e Agricultura Familiar - Administração Direta</b>													
21.606.1191.210W.0032	000031200	Apoio à Organização Econômica e Promoção da Cidadania e o Bem Viver de Mulheres Rurais - No Estado do Espírito Santo	F	3	6	50	0	1000	0	0	40.000	0	40.000
			F	4	6	50	0	1000	0	0	160.000	0	160.000
21.608.1191.210V.0001	000002551	Estruturação Produtiva, Promoção e Fortalecimento da Agricultura Familiar e da Agroecologia - Nacional	F	4	6	50	0	1000	0	0	300.000	0	300.000
			F	4	2	90	0	1000	2.422.877	-46.928	10.000	-920.693	1.465.256
			F	3	6	99	0	1000	0	0	600.000	0	600.000
			F	3	2	90	0	1000	15.141.399	-293.274	0	0	14.848.125
			F	3	6	50	0	1000	0	0	500.000	0	500.000
			F	4	6	99	0	1000	0	0	2.000.000	0	2.000.000
21.608.1191.210V.0012	000031162	Estruturação Produtiva, Promoção e Fortalecimento da Agricultura Familiar e da Agroecologia - No Estado do Acre	F	3	6	50	0	1000	0	0	400.000	0	400.000
21.608.1191.210V.0024	000031083	Estruturação Produtiva, Promoção e Fortalecimento da Agricultura Familiar e da Agroecologia - No Estado do Rio Grande do Norte	F	4	6	99	0	1000	0	0	1.500.000	0	1.500.000
			F	3	6	99	0	1000	0	0	500.000	0	500.000
21.608.1191.210V.0025	000031121	Estruturação Produtiva, Promoção e Fortalecimento da Agricultura Familiar e da Agroecologia - No Estado da Paraíba	F	3	6	99	0	1000	0	0	800.000	0	800.000
21.608.1191.210V.0026	000031182	Estruturação Produtiva, Promoção e Fortalecimento da Agricultura Familiar e da Agroecologia - No Estado de Pernambuco	F	3	6	99	0	1000	0	0	424.459	0	424.459
21.608.1191.210V.0027	000031209	Estruturação Produtiva, Promoção e Fortalecimento da Agricultura Familiar e da Agroecologia - No Estado de Alagoas	F	3	6	99	0	1000	0	0	150.000	0	150.000
			F	4	6	99	0	1000	0	0	50.000	0	50.000
21.608.1191.210V.0031	000031088	Estruturação Produtiva, Promoção e Fortalecimento da Agricultura Familiar e da Agroecologia - No Estado de Minas Gerais	F	3	6	99	0	1000	0	0	1.300.000	0	1.300.000
			F	4	6	99	0	1000	0	0	1.400.000	0	1.400.000
			F	3	6	50	0	1000	0	0	1.700.000	0	1.700.000
			F	4	6	50	0	1000	0	0	100.000	0	100.000
21.608.1191.210V.0032	000031102	Estruturação Produtiva, Promoção e Fortalecimento da Agricultura Familiar e da Agroecologia - No Estado do Espírito Santo	F	3	6	99	0	1000	0	0	1.000.000	0	1.000.000
			F	4	6	99	0	1000	0	0	1.000.000	0	1.000.000
21.608.1191.210V.0035	000031164	Estruturação Produtiva, Promoção e Fortalecimento da Agricultura Familiar e da Agroecologia - No Estado de São Paulo	F	4	6	99	0	1000	0	0	400.000	0	400.000
			F	3	6	99	0	1000	0	0	100.000	0	100.000
21.608.1191.210V.0041	000031122	Estruturação Produtiva, Promoção e Fortalecimento da Agricultura Familiar e da Agroecologia - No Estado do Paraná	F	3	6	99	0	1000	0	0	2.550.000	0	2.550.000
21.608.1191.210V.0043	000031075	Estruturação Produtiva, Promoção e Fortalecimento da Agricultura Familiar e da Agroecologia - No Estado do Rio Grande do Sul	F	4	6	99	0	1000	0	0	1.440.000	0	1.440.000
			F	3	6	99	0	1000	0	0	2.760.000	0	2.760.000
			F	3	6	50	0	1000	0	0	2.350.000	0	2.350.000
			F	4	6	50	0	1000	0	0	500.000	0	500.000
21.608.1191.210V.0051	000031111	Estruturação Produtiva, Promoção e Fortalecimento da Agricultura Familiar e da Agroecologia - No Estado de Mato Grosso	F	3	6	99	0	1000	0	0	500.000	0	500.000
			F	4	6	99	0	1000	0	0	500.000	0	500.000
21.608.1191.210V.0054	000031074	Estruturação Produtiva, Promoção e Fortalecimento da Agricultura Familiar e da Agroecologia - No Estado de Mato Grosso do Sul	F	4	6	99	0	1000	0	0	2.500.000	0	2.500.000
			F	3	6	50	0	1000	0	0	1.450.000	0	1.450.000
21.693.1191.21GC.0001	000002556	Fortalecimento da Agricultura Familiar Brasileira no Cenário Internacional - Nacional	F	3	2	90	0	1000	3.300.000	-63.917	0	0	3.236.083
5136	Governança Fundiária, Reforma Agrária e Regularização de Territórios Quilombolas e de Povos e Comunidades Tradicionais								5.840.800	-109.446	1.100.000	-72.287	6.759.067
21.127.5136.21G7.0001	000002559	Governança e Regularização Fundiária Nacional - Nacional	F	3	6	90	0	1000	0	0	500.000	0	500.000
			F	4	2	90	0	1000	190.228	0	0	-72.287	117.941
			F	3	2	90	0	1000	5.650.572	-109.446	0	0	5.541.126
21.127.5136.21G7.0012	000031130	Governança e Regularização Fundiária Nacional - No Estado do Acre	F	3	6	50	0	1000	0	0	600.000	0	600.000



## Demonstrativo Analítico das Alterações na Programação por Unidade Orçamentária

Orçamentos Fiscal e da Seguridade Social (Valores em R\$1,00)

Funcional/Programática	Sequencial	Descrição da Ação + Subtítulo	ESF	GND	RP	MA	IDU	FTE	Proposta (A)	Ajustes Parpré (B)	Acréscimos (C)	Cancelamentos (D)	Rel. Setorial (E) = (A) + (B) + (C) + (D)
<b>Unidade Orçamentária: 49101 - Ministério do Desenvolvimento Agrário e Agricultura Familiar - Administração Direta</b>													
5636	Abastecimento e Soberania Alimentar								34.600.000	-670.168	11.030.000	-6.460.000	38.499.832
21.608.5636.21B9.0001	000002560	Promoção e Fortalecimento da Comercialização, do Abastecimento, e do Acesso aos Mercados para a Agricultura Familiar e Povos e Comunidades Tradicionais - Nacional	F	3	6	90	0	1000	0	0	250.000	0	250.000
			F	3	6	50	0	1000	0	0	600.000	0	600.000
			F	4	2	90	0	1000	12.000.000	-232.428	0	-4.560.000	7.207.572
			F	3	2	90	0	1000	9.100.000	-176.258	0	0	8.923.742
			F	3	6	99	0	1000	0	0	300.000	0	300.000
21.608.5636.21B9.0020	000031078	Promoção e Fortalecimento da Comercialização, do Abastecimento, e do Acesso aos Mercados para a Agricultura Familiar e Povos e Comunidades Tradicionais - Na Região Nordeste	F	3	6	50	0	1000	0	0	2.000.000	0	2.000.000
21.608.5636.21B9.0031	000031092	Promoção e Fortalecimento da Comercialização, do Abastecimento, e do Acesso aos Mercados para a Agricultura Familiar e Povos e Comunidades Tradicionais - No Estado de Minas Gerais	F	4	6	50	0	1000	0	0	700.000	0	700.000
			F	3	6	50	0	1000	0	0	600.000	0	600.000
21.608.5636.21B9.0035	000031322	Promoção e Fortalecimento da Comercialização, do Abastecimento, e do Acesso aos Mercados para a Agricultura Familiar e Povos e Comunidades Tradicionais - No Estado de São Paulo	F	4	6	50	0	1000	0	0	200.000	0	200.000
21.608.5636.21B9.0041	000031126	Promoção e Fortalecimento da Comercialização, do Abastecimento, e do Acesso aos Mercados para a Agricultura Familiar e Povos e Comunidades Tradicionais - No Estado do Paraná	F	3	6	99	0	1000	0	0	400.000	0	400.000
			F	4	6	99	0	1000	0	0	350.000	0	350.000
21.608.5636.21B9.0227	000031195	Promoção e Fortalecimento da Comercialização, do Abastecimento, e do Acesso aos Mercados para a Agricultura Familiar e Povos e Comunidades Tradicionais - No Município de São Sebastião do Uatumã - AM	F	3	6	40	0	1000	0	0	260.000	0	260.000
21.608.5636.8622.0001	000002561	Promoção do Cooperativismo, Associativismo e Agroindústria para o Desenvolvimento Agropecuário e da Agricultura Familiar - Nacional	F	3	6	99	0	1000	0	0	300.000	0	300.000
			F	3	6	50	0	1000	0	0	600.000	0	600.000
			F	3	2	90	0	1000	8.500.000	-164.637	0	0	8.335.363
			F	4	2	90	0	1000	5.000.000	-96.845	0	-1.900.000	3.003.155
21.608.5636.8622.0015	000031143	Promoção do Cooperativismo, Associativismo e Agroindústria para o Desenvolvimento Agropecuário e da Agricultura Familiar - No Estado do Pará	F	3	6	50	0	1000	0	0	500.000	0	500.000
21.608.5636.8622.0027	000031220	Promoção do Cooperativismo, Associativismo e Agroindústria para o Desenvolvimento Agropecuário e da Agricultura Familiar - No Estado de Alagoas	F	3	6	99	0	1000	0	0	150.000	0	150.000
21.608.5636.8622.0028	000031222	Promoção do Cooperativismo, Associativismo e Agroindústria para o Desenvolvimento Agropecuário e da Agricultura Familiar - No Estado de Sergipe	F	3	6	99	0	1000	0	0	100.000	0	100.000
21.608.5636.8622.0031	000031177	Promoção do Cooperativismo, Associativismo e Agroindústria para o Desenvolvimento Agropecuário e da Agricultura Familiar - No Estado de Minas Gerais	F	3	6	50	0	1000	0	0	400.000	0	400.000
21.608.5636.8622.0035	000031125	Promoção do Cooperativismo, Associativismo e Agroindústria para o Desenvolvimento Agropecuário e da Agricultura Familiar - No Estado de São Paulo	F	4	6	50	0	1000	0	0	700.000	0	700.000
			F	3	6	99	0	1000	0	0	800.000	0	800.000
21.608.5636.8622.0041	000031151	Promoção do Cooperativismo, Associativismo e Agroindústria para o Desenvolvimento Agropecuário e da Agricultura Familiar - No Estado do Paraná	F	4	6	99	0	1000	0	0	150.000	0	150.000
			F	3	6	99	0	1000	0	0	350.000	0	350.000
21.608.5636.8622.0043	000031135	Promoção do Cooperativismo, Associativismo e Agroindústria para o Desenvolvimento Agropecuário e da Agricultura Familiar - No Estado do Rio Grande do Sul	F	4	6	50	0	1000	0	0	220.000	0	220.000
			F	3	6	50	0	1000	0	0	600.000	0	600.000
			F	3	6	99	0	1000	0	0	300.000	0	300.000
21.608.5636.8622.3389	000031213	Promoção do Cooperativismo, Associativismo e Agroindústria para o Desenvolvimento Agropecuário e da Agricultura Familiar - No Município de Andradina - SP	F	4	6	99	0	1000	0	0	200.000	0	200.000
Total da UO:									1.514.927.860	-11.100.696	133.903.469	-29.443.461	1.608.287.172





## Demonstrativo Analítico das Alterações na Programação por Unidade Orçamentária

											Orçamentos Fiscal e da Seguridade Social (Valores em R\$1,00)				
Funcional/Programática	Sequencial	Descrição da Ação + Subtítulo	ESF	GND	RP	MA	IDU	FTE	Proposta (A)	Ajustes Parpré (B)	Acréscimos (C)	Cancelamentos (D)	Rel. Setorial (E) = (A) + (B) + (C) + (D)		
<b>Unidade Orçamentária: 49201 - Instituto Nacional de Colonização e Reforma Agrária - INCRA</b>									1.501.122.893	0	5.800.000	0	1.506.922.893		
0032	Programa de Gestão e Manutenção do Poder Executivo								1.501.122.893	0	5.800.000	0	1.506.922.893		
09.272.0032.0181.0001	000002567	Aposentadorias e Pensões Civis da União - Nacional	S	1	1	90	0	1056	150.447.318	0	0	0	150.447.318		
			S	1	1	90	0	1052	606.362.093	0	0	0	606.362.093		
21.122.0032.20TP.0001	000002564	Ativos Civis da União - Nacional	F	1	1	90	0	1052	402.390.720	0	0	0	402.390.720		
21.122.0032.2000.0001	000002562	Administração da Unidade - Nacional	F	3	2	90	0	1052	196.984.431	0	0	0	196.984.431		
			F	4	2	90	0	1051	2.885.824	0	0	0	2.885.824		
			F	4	2	90	0	1052	4.152.454	0	0	0	4.152.454		
21.122.0032.2000.0033	000031192	Administração da Unidade - No Estado do Rio de Janeiro	F	4	6	90	0	1000	0	0	300.000	0	300.000		
21.122.0032.2000.7034	000031473	Administração da Unidade - Reforma do Prédio Histórico do Incra - No Estado do Maranhão	F	4	7	90	0	1000	0	0	5.500.000	0	5.500.000		
21.122.0032.216H.0001	000002566	Ajuda de Custo para Moradia ou Auxílio-Moradia a Agentes Públicos - Nacional	F	3	2	90	0	1052	825.025	0	0	0	825.025		
21.331.0032.2004.0001	000002563	Assistência Médica e Odontológica aos Servidores Civis, Empregados, Militares e seus Dependentes - Nacional	F	3	1	90	0	1052	17.685.924	0	0	0	17.685.924		
21.331.0032.212B.0001	000002565	Benefícios Obrigatórios aos Servidores Civis, Empregados, Militares e seus Dependentes - Nacional	F	3	1	90	0	1052	39.691.330	0	0	0	39.691.330		
21.846.0032.09HB.0001	000002568	Contribuição da União, de suas Autarquias e Fundações para o Custeio do Regime de Previdência dos Servidores Públicos Federais - Nacional	F	1	0	91	0	1052	79.697.774	0	0	0	79.697.774		
0909	Operações Especiais: Outros Encargos Especiais								506.946	0	0	0	506.946		
28.846.0909.0056.0001	000002569	Benefício Especial - Lei nº 12.618, de 2012 - Nacional	F	1	1	90	0	1052	13.000	0	0	0	13.000		
28.846.0909.0536.0001	000002570	Benefícios de Legislação Especial - Nacional	S	3	1	90	0	1052	493.946	0	0	0	493.946		
0999	Reserva de Contingência								615.390.435	0	0	0	615.390.435		
99.999.0999.0Z00.6497	000002571	Reserva de Contingência - Financeira - Reserva de Contingência - Recursos provenientes de receitas próprias e vinculadas, inclusive doações e convênios	F	9	0	99	0	1052	522.780.294	0	0	0	522.780.294		
			F	9	0	99	0	1051	91.829.060	0	0	0	91.829.060		
			F	9	0	99	0	1050	781.081	0	0	0	781.081		
5136	Governança Fundiária, Reforma Agrária e Regularização de Territórios Quilombolas e de Povos e Comunidades Tradicionais								577.147.090	0	28.136.022	0	605.283.112		
21.127.5136.21GD.0001	000002577	Reforma Agrária e Governança Fundiária - Nacional	F	5	2	90	0	1057	15.525.449	0	0	0	15.525.449		
			F	5	2	90	0	1052	333.777.325	0	0	0	333.777.325		
			F	3	2	90	0	1000	0	0	10.000	0	10.000		
			F	3	2	90	0	1052	56.751.492	0	0	0	56.751.492		
			F	4	2	90	0	1052	701.299	0	0	0	701.299		
			F	4	2	90	0	1000	0	0	20.000	0	20.000		
21.127.5136.21GD.0011	000031115	Reforma Agrária e Governança Fundiária - No Estado de Rondônia	F	3	6	90	0	1000	0	0	1.000.000	0	1.000.000		
21.127.5136.21GD.0024	000031139	Reforma Agrária e Governança Fundiária - No Estado do Rio Grande do Norte	F	3	6	90	0	1000	0	0	500.022	0	500.022		
21.127.5136.21GD.0025	000031156	Reforma Agrária e Governança Fundiária - No Estado da Paraíba	F	3	6	90	0	1000	0	0	500.000	0	500.000		
21.127.5136.21GD.0041	000031079	Reforma Agrária e Governança Fundiária - No Estado do Paraná	F	3	6	90	0	1000	0	0	2.000.000	0	2.000.000		
21.363.5136.210T.0001	000002573	Promoção da Educação e Cultura do Campo - Nacional	F	3	2	90	0	1052	48.597.966	0	0	0	48.597.966		
21.363.5136.210T.0043	000031174	Promoção da Educação e Cultura do Campo - No Estado do Rio Grande do Sul	F	3	6	99	0	1000	0	0	400.000	0	400.000		
21.422.5136.210R.0001	000002572	Monitoramento de Conflitos Agrários e Pacificação no Campo - Nacional	F	3	2	90	0	1052	400.000	0	0	0	400.000		
21.606.5136.21B6.0001	000002576	Assistência Técnica e Extensão Rural - Nacional	F	3	6	90	0	1000	0	0	1.000.000	0	1.000.000		
			F	3	2	90	0	1052	50.000	0	0	0	50.000		
21.631.5136.210Z.0001	000002574	Identificação, Reconhecimento e Titulação de Territórios Quilombolas - Nacional	F	3	6	90	0	1000	0	0	1.000.000	0	1.000.000		
			F	5	2	90	0	1052	95.160.417	0	0	0	95.160.417		
			F	3	2	90	0	1052	8.485.851	0	0	0	8.485.851		
21.631.5136.210Z.0024	000031183	Identificação, Reconhecimento e Titulação de Territórios Quilombolas - No Estado do Rio Grande do Norte	F	3	6	99	0	1000	0	0	300.000	0	300.000		
21.631.5136.210Z.0031	000031198	Identificação, Reconhecimento e Titulação de Territórios Quilombolas - No Estado de Minas Gerais	F	3	6	99	0	1000	0	0	250.000	0	250.000		
21.631.5136.210Z.0041	000031066	Identificação, Reconhecimento e Titulação de Territórios Quilombolas - No Estado do Paraná	F	3	6	99	0	1000	0	0	3.000.000	0	3.000.000		
21.631.5136.210Z.0043	000031153	Identificação, Reconhecimento e Titulação de Territórios Quilombolas - No Estado do Rio Grande do Sul	F	3	6	99	0	1000	0	0	500.000	0	500.000		



## Demonstrativo Analítico das Alterações na Programação por Unidade Orçamentária

Orçamentos Fiscal e da Seguridade Social (Valores em R\$1,00)														
Funcional/Programática	Sequencial	Descrição da Ação + Subtítulo	ESF	GND	RP	MA	IDU	FTE	Proposta (A)	Ajustes Parpré (B)	Acréscimos (C)	Cancelamentos (D)	Rel. Setorial (E) = (A) + (B) + (C) + (D)	
Unidade Orçamentária: 49201 - Instituto Nacional de Colonização e Reforma Agrária - INCRA														
21.631.5136.211A.0001	000002575	Desenvolvimento e Gestão Ambiental para o Público da Reforma Agrária - Nacional	F	3	6	99	0	1000	0	0	500.000	0	500.000	
			F	3	6	90	0	1000	0	0	1.000.000	0	1.000.000	
			F	3	6	50	0	1000	0	0	1.000.000	0	1.000.000	
			F	3	2	90	0	1052	9.354.178	0	0	0	9.354.178	
			F	4	2	90	0	1052	8.343.113	0	0	0	8.343.113	
21.631.5136.211A.0012	000031215	Desenvolvimento e Gestão Ambiental para o Público da Reforma Agrária - No Estado do Acre	F	3	6	90	0	1000	0	0	200.000	0	200.000	
21.631.5136.211A.0015	000031060	Desenvolvimento e Gestão Ambiental para o Público da Reforma Agrária - No Estado do Pará	F	3	6	90	0	1000	0	0	500.000	0	500.000	
			F	4	6	99	0	1000	0	0	5.000.000	0	5.000.000	
21.631.5136.211A.0024	000031186	Desenvolvimento e Gestão Ambiental para o Público da Reforma Agrária - No Estado do Rio Grande do Norte	F	3	6	99	0	1000	0	0	300.000	0	300.000	
21.631.5136.211A.0025	000031070	Desenvolvimento e Gestão Ambiental para o Público da Reforma Agrária - No Estado da Paraíba	F	4	6	90	0	1000	0	0	2.750.000	0	2.750.000	
21.631.5136.211A.0026	000031098	Desenvolvimento e Gestão Ambiental para o Público da Reforma Agrária - No Estado de Pernambuco	F	4	6	90	0	1000	0	0	1.000.000	0	1.000.000	
21.631.5136.211A.0031	000031181	Desenvolvimento e Gestão Ambiental para o Público da Reforma Agrária - No Estado de Minas Gerais	F	4	6	90	0	1000	336.000	0	336.000	0	336.000	
21.631.5136.211A.0032	000031172	Desenvolvimento e Gestão Ambiental para o Público da Reforma Agrária - No Estado do Espírito Santo	F	3	6	99	0	1000	0	0	400.000	0	400.000	
21.631.5136.211A.0035	000031071	Desenvolvimento e Gestão Ambiental para o Público da Reforma Agrária - No Estado de São Paulo	F	4	6	90	0	1000	0	0	2.870.000	0	2.870.000	
			F	3	6	90	0	1000	0	0	150.000	0	150.000	
21.631.5136.211A.0041	000031199	Desenvolvimento e Gestão Ambiental para o Público da Reforma Agrária - No Estado do Paraná	F	4	6	90	0	1000	0	0	250.000	0	250.000	
21.631.5136.211A.0052	000031169	Desenvolvimento e Gestão Ambiental para o Público da Reforma Agrária - No Estado de Goiás	F	3	6	90	0	1000	0	0	400.000	0	400.000	
21.631.5136.211A.0054	000031103	Desenvolvimento e Gestão Ambiental para o Público da Reforma Agrária - No Estado de Mato Grosso do Sul	F	4	6	99	0	1000	0	0	1.000.000	0	1.000.000	
Total da UO:									2.694.167.364	0	33.936.022	0	2.728.103.386	



## Demonstrativo Analítico das Alterações na Programação por Unidade Orçamentária

Orçamentos Fiscal e da Seguridade Social (Valores em R\$1,00)

Funcional/Programática	Sequencial	Descrição da Ação + Subtítulo	ESF	GND	RP	MA	IDU	FTE	Proposta (A)	Ajustes Parpré (B)	Acréscimos (C)	Cancelamentos (D)	Rel. Setorial (E) = (A) + (B) + (C) + (D)
<b>Unidade Orçamentária: 49202 - Companhia Nacional de Abastecimento - CONAB</b>													
0032	Programa de Gestão e Manutenção do Poder Executivo								1.254.505.303	-2.307.368	3.400.000	-12.520.534	1.243.077.401
21.122.0032.20TP.0001	000002580	Ativos Cíveis da União - Nacional	F	1	1	90	0	1000	918.038.922	0	0	0	918.038.922
21.122.0032.2000.0001	000002578	Administração da Unidade - Nacional	F	4	2	90	0	1051	4.798.664	0	0	0	4.798.664
			F	3	2	90	0	1000	85.325.101	-1.652.668	0	0	83.672.433
			F	3	2	90	0	1050	76.575.615	0	0	0	76.575.615
			F	4	2	90	0	1000	31.301.336	-606.278	0	-12.520.534	18.174.524
			F	3	6	90	0	1000	0	0	1.500.000	0	1.500.000
			F	3	2	91	0	1050	1.438.605	0	0	0	1.438.605
21.122.0032.2000.0035	000031117	Administração da Unidade - No Estado de São Paulo	F	3	6	99	0	1000	0	0	900.000	0	900.000
21.122.0032.2000.7032	000031109	Administração da Unidade - Capacitação em compras públicas da agricultura familiar de agricultores e assentados - No Estado do Ceará	F	3	6	99	0	1000	0	0	1.000.000	0	1.000.000
21.122.0032.216H.0001	000002582	Ajuda de Custo para Moradia ou Auxílio-Moradia a Agentes Públicos - Nacional	F	3	2	90	0	1000	283.308	0	0	0	283.308
21.131.0032.4641.0001	000002583	Publicidade de Utilidade Pública - Nacional	F	3	2	90	0	1000	2.500.000	-48.422	0	0	2.451.578
21.331.0032.2004.0001	000002579	Assistência Médica e Odontológica aos Servidores Cíveis, Empregados, Militares e seus Dependentes - Nacional	F	3	1	90	0	1000	60.432.152	0	0	0	60.432.152
21.331.0032.212B.0001	000002581	Benefícios Obrigatórios aos Servidores Cíveis, Empregados, Militares e seus Dependentes - Nacional	F	3	1	90	0	1000	73.811.600	0	0	0	73.811.600
0901	Operações Especiais: Cumprimento de Sentenças Judiciais								150.306.149	0	0	0	150.306.149
28.846.0901.00QY.0001	000002585	Acordos referentes a passivos atuariais de estatais dependentes - Nacional	F	1	1	90	0	1000	102.441.683	0	0	0	102.441.683
28.846.0901.0022.0001	000002584	Sentenças Judiciais Devidas por Empresas Estatais - Nacional	F	1	1	90	0	1000	42.565.807	0	0	0	42.565.807
			F	3	1	90	0	1000	5.298.659	0	0	0	5.298.659
0909	Operações Especiais: Outros Encargos Especiais								68.930	0	0	0	68.930
28.846.0909.0536.0001	000002586	Benefícios de Legislação Especial - Nacional	S	3	1	90	0	1000	68.930	0	0	0	68.930
5636	Abastecimento e Soberania Alimentar								232.958.047	-743.919	8.984.600	-5.600.000	235.598.728
20.125.5636.2137.0001	000002589	Fiscalização dos Estoques e das Operações de Garantia e Sustentação de Preços na Comercialização de Produtos Agropecuários - Nacional	F	3	2	90	0	1000	2.000.000	-38.738	0	0	1.961.262
20.605.5636.20Y7.0001	000002587	Desenvolvimento do Abastecimento Agroalimentar - Nacional	F	3	6	99	0	1000	0	0	4.000.000	0	4.000.000
			F	3	2	90	0	1000	19.929.255	-386.011	0	0	19.543.244
			F	3	2	91	0	1000	579.132	0	0	0	579.132
			F	4	2	90	0	1051	4.000.000	0	0	0	4.000.000
20.605.5636.2130.0001	000002588	Formação de Estoques Públicos - AGF - Nacional	F	3	2	90	0	1062	84.367.060	0	0	0	84.367.060
			F	3	2	90	0	1060	105.604.262	0	0	0	105.604.262
21.608.5636.21B9.0001	000002590	Promoção e Fortalecimento da Comercialização, do Abastecimento, e do Acesso aos Mercados para a Agricultura Familiar e Povos e Comunidades Tradicionais - Nacional	F	3	2	90	0	1000	2.478.338	-48.003	0	0	2.430.335
			F	4	2	90	0	1000	14.000.000	-271.167	0	-5.600.000	8.128.833
			F	3	6	99	0	1000	0	0	300.000	0	300.000
21.608.5636.21B9.0028	000031086	Promoção e Fortalecimento da Comercialização, do Abastecimento, e do Acesso aos Mercados para a Agricultura Familiar e Povos e Comunidades Tradicionais - No Estado de Sergipe	F	3	6	99	0	1000	0	0	2.000.000	0	2.000.000
21.608.5636.21B9.0032	000031136	Promoção e Fortalecimento da Comercialização, do Abastecimento, e do Acesso aos Mercados para a Agricultura Familiar e Povos e Comunidades Tradicionais - No Estado do Espírito Santo	F	3	6	99	0	1000	0	0	600.000	0	600.000
21.608.5636.21B9.0035	000031138	Promoção e Fortalecimento da Comercialização, do Abastecimento, e do Acesso aos Mercados para a Agricultura Familiar e Povos e Comunidades Tradicionais - No Estado de São Paulo	F	4	6	99	0	1000	0	0	584.600	0	584.600
21.608.5636.21B9.0043	000031137	Promoção e Fortalecimento da Comercialização, do Abastecimento, e do Acesso aos Mercados para a Agricultura Familiar e Povos e Comunidades Tradicionais - No Estado do Rio Grande do Sul	F	3	6	90	0	1000	0	0	600.000	0	600.000
21.608.5636.21B9.0052	000031119	Promoção e Fortalecimento da Comercialização, do Abastecimento, e do Acesso aos Mercados para a Agricultura Familiar e Povos e Comunidades Tradicionais - No Estado de Goiás	F	3	6	99	0	1000	0	0	900.000	0	900.000
Total da UO:									1.637.838.429	-3.051.287	12.384.600	-18.120.534	1.629.051.208



## Demonstrativo Analítico das Alterações na Programação por Unidade Orçamentária

Orçamentos Fiscal e da Seguridade Social (Valores em R\$1,00)

Funcional/Programática	Sequencial	Descrição da Ação + Subtítulo	ESF	GND	RP	MA	IDU	FTE	Proposta (A)	Ajustes Parpré (B)	Acréscimos (C)	Cancelamentos (D)	Rel. Setorial (E) = (A) + (B) + (C) + (D)
<b>Unidade Orçamentária: 58101 - Ministério da Pesca e Aquicultura- Administração Direta</b>													
0032	Programa de Gestão e Manutenção do Poder Executivo								157.065.899	-2.426.398	0	0	154.639.501
09.272.0032.0181.0001	000003230	Aposentadorias e Pensões Civis da União - Nacional	S	1	1	90	0	1001	100.000	0	0	0	100.000
20.122.0032.20TP.0001	000003227	Ativos Civis da União - Nacional	F	1	1	90	0	1000	26.949.837	0	0	0	26.949.837
20.122.0032.2000.0001	000003225	Administração da Unidade - Nacional	F	4	2	90	0	1000	10.000.000	-193.690	0	0	9.806.310
			F	3	2	90	0	1000	100.000.000	-1.936.908	0	0	98.063.092
20.131.0032.4641.0001	000003229	Publicidade de Utilidade Pública - Nacional	F	3	2	90	0	1000	15.271.798	-295.800	0	0	14.975.998
			F	3	2	90	0	1052	1.247.762	0	0	0	1.247.762
20.331.0032.2004.0001	000003226	Assistência Médica e Odontológica aos Servidores Civis, Empregados, Militares e seus Dependentes - Nacional	F	3	1	90	0	1000	123.912	0	0	0	123.912
20.331.0032.212B.0001	000003228	Benefícios Obrigatórios aos Servidores Civis, Empregados, Militares e seus Dependentes - Nacional	F	3	1	90	0	1000	2.500.485	0	0	0	2.500.485
20.846.0032.09HB.0001	000003231	Contribuição da União, de suas Autarquias e Fundações para o Custeio do Regime de Previdência dos Servidores Públicos Federais - Nacional	F	1	0	91	0	1000	872.105	0	0	0	872.105
0909	Operações Especiais: Outros Encargos Especiais								13.000	0	0	0	13.000
28.846.0909.0056.0001	000003232	Benefício Especial - Lei nº 12.618, de 2012 - Nacional	F	1	1	90	0	1000	13.000	0	0	0	13.000
5801	Pesca e Aquicultura Sustentáveis								99.966.632	-1.587.614	26.449.022	0	124.828.040
20.608.5801.0080.0001	000003239	Subvenção Econômica ao Preço do Óleo Diesel de Embarcações Pesqueiras (Lei nº 9.445, de 1997) - Nacional	F	3	2	90	0	1000	3.966.632	-76.830	0	0	3.889.802
20.608.5801.20Y0.0001	000003233	Desenvolvimento da Aquicultura - Nacional	F	3	2	90	0	1000	15.500.000	-300.220	0	0	15.199.780
			F	3	6	99	0	1000	0	0	500.000	0	500.000
			F	3	6	50	0	1000	0	0	600.000	0	600.000
			F	4	2	90	0	1000	2.000.000	-38.738	0	0	1.961.262
			F	3	2	90	0	1052	4.000.000	0	0	0	4.000.000
20.608.5801.20Y0.0020	000031142	Desenvolvimento da Aquicultura - Na Região Nordeste	F	3	6	50	0	1000	0	0	500.000	0	500.000
20.608.5801.20Y0.0024	000031090	Desenvolvimento da Aquicultura - No Estado do Rio Grande do Norte	F	3	6	50	0	1000	0	0	200.022	0	200.022
			F	3	6	99	0	1000	0	0	1.700.000	0	1.700.000
20.608.5801.20Y0.0025	000031194	Desenvolvimento da Aquicultura - No Estado da Paraíba	F	3	6	50	0	1000	0	0	300.000	0	300.000
20.608.5801.20Y0.0031	000031211	Desenvolvimento da Aquicultura - No Estado de Minas Gerais	F	3	6	50	0	1000	0	0	200.000	0	200.000
20.608.5801.20Y0.0051	000031124	Desenvolvimento da Aquicultura - No Estado de Mato Grosso	F	3	6	40	0	1000	0	0	400.000	0	400.000
			F	4	6	40	0	1000	0	0	800.000	0	800.000
20.608.5801.20Y0.7003	000031167	Desenvolvimento da Aquicultura - Associação Brasileira de Criadores de Camarão - ABCC - No Estado do Rio Grande do Norte	F	3	6	99	0	1000	0	0	400.000	0	400.000
20.608.5801.20Y1.0001	000003234	Desenvolvimento Sustentável da Pesca Artesanal - Nacional	F	3	2	90	0	1000	16.000.000	-309.905	0	0	15.690.095
			F	4	2	90	0	1000	1.500.000	-29.053	0	0	1.470.947
			F	4	6	99	0	1000	0	0	200.000	0	200.000
			F	3	2	90	0	1052	4.000.000	0	0	0	4.000.000
20.608.5801.20Y1.0012	000031159	Desenvolvimento Sustentável da Pesca Artesanal - No Estado do Acre	F	4	6	50	0	1000	0	0	500.000	0	500.000
20.608.5801.20Y1.0013	000031080	Desenvolvimento Sustentável da Pesca Artesanal - No Estado do Amazonas	F	4	6	99	0	1000	0	0	2.000.000	0	2.000.000
20.608.5801.20Y1.0024	000031091	Desenvolvimento Sustentável da Pesca Artesanal - No Estado do Rio Grande do Norte	F	3	6	99	0	1000	0	0	1.500.000	0	1.500.000
20.608.5801.20Y1.0028	000031093	Desenvolvimento Sustentável da Pesca Artesanal - No Estado de Sergipe	F	3	6	99	0	1000	0	0	1.000.000	0	1.000.000
			F	3	6	50	0	1000	0	0	800.000	0	800.000
			F	4	6	50	0	1000	0	0	400.000	0	400.000
20.608.5801.20Y1.0029	000031057	Desenvolvimento Sustentável da Pesca Artesanal - No Estado da Bahia	F	4	6	50	0	1000	0	0	1.000.000	0	1.000.000
			F	3	6	50	0	1000	0	0	4.700.000	0	4.700.000
20.608.5801.20Y1.0033	000031094	Desenvolvimento Sustentável da Pesca Artesanal - No Estado do Rio de Janeiro	F	3	6	50	0	1000	0	0	1.200.000	0	1.200.000
			F	3	6	40	0	1000	0	0	800.000	0	800.000
20.608.5801.20Y1.0042	000031157	Desenvolvimento Sustentável da Pesca Artesanal - No Estado de Santa Catarina	F	4	6	50	0	1000	0	0	111.000	0	111.000
			F	4	6	99	0	1000	0	0	500.000	0	500.000
20.608.5801.20Y1.0043	000031179	Desenvolvimento Sustentável da Pesca Artesanal - No Estado do Rio Grande do Sul	F	3	6	99	0	1000	0	0	350.000	0	350.000



## Demonstrativo Analítico das Alterações na Programação por Unidade Orçamentária

Orçamentos Fiscal e da Seguridade Social (Valores em R\$1,00)														
Funcional/Programática	Sequencial	Descrição da Ação + Subtítulo	ESF	GND	RP	MA	IDU	FTE	Proposta (A)	Ajustes Parpré (B)	Acréscimos (C)	Cancelamentos (D)	Rel. Setorial (E) = (A) + (B) + (C) + (D)	
Unidade Orçamentária: 58101 - Ministério da Pesca e Aquicultura- Administração Direta														
20.608.5801.20Y1.7023	000031089	Desenvolvimento Sustentável da Pesca Artesanal - Aquisição de Equipamentos - No Estado de Roraima	F	4	6	99	0	1000	0	0	1.588.000	0	1.588.000	
20.608.5801.20Y2.0001	000003235	Registro, Monitoramento, Pesquisa e Estatística da atividade pesqueira - Nacional	F	3	2	90	0	1052	4.000.000	0	0	0	4.000.000	
			F	3	2	90	0	1000	15.500.000	-300.220	0	0	15.199.780	
			F	4	2	90	0	1000	2.000.000	-38.738	0	0	1.961.262	
20.608.5801.20Y2.0014	000031168	Registro, Monitoramento, Pesquisa e Estatística da atividade pesqueira - No Estado de Roraima	F	4	6	99	0	1000	0	0	400.000	0	400.000	
20.608.5801.20Y2.0022	000031067	Registro, Monitoramento, Pesquisa e Estatística da atividade pesqueira - No Estado do Piauí	F	4	6	90	0	1000	0	0	3.000.000	0	3.000.000	
20.608.5801.20Y2.0033	000031123	Registro, Monitoramento, Pesquisa e Estatística da atividade pesqueira - No Estado do Rio de Janeiro	F	4	6	99	0	1000	0	0	800.000	0	800.000	
20.608.5801.21GE.0001	000003237	Fomento ao Desenvolvimento da Cadeia da Indústria do Pescado e da Pesca Industrial, Ornamental, Amadora e Esportiva - Nacional	F	3	2	90	0	1000	16.000.000	-309.905	0	0	15.690.095	
			F	3	2	90	0	1052	4.000.000	0	0	0	4.000.000	
			F	4	2	90	0	1000	1.500.000	-29.053	0	0	1.470.947	
20.608.5801.21H0.0001	000003238	Apoio e Desenvolvimento da Participação Social e Manutenção de Colegiados - Nacional	F	3	2	90	0	1000	3.000.000	-58.107	0	0	2.941.893	
			F	3	2	90	0	1052	2.000.000	0	0	0	2.000.000	
20.608.5801.213F.0001	000003236	Funcionamento dos Terminais Pesqueiros Públicos de Propriedade e Administração da União - Nacional	F	3	2	90	0	1000	5.000.000	-96.845	0	0	4.903.155	
Total da UO:									257.045.531	-4.014.012	26.449.022	0	279.480.541	

**Demonstrativo Analítico das Alterações na Programação por Unidade  
Orçamentária - Orç. Investimento**



Demonstrativo Analítico das Alterações na Programação por Unidade Orçamentária

Orçamento de Investimento das Estatais (Valores em R\$1,00)														
Funcional/Programática	Sequencial	Descrição da Ação + Subtítulo	ESF	GND	RP	MA	IDU	FTE	Proposta (A)	Ajustes Parpré (B)	Acréscimos (C)	Cancelamentos (D)	Rel. Setorial (E) = (A) + (B) + (C) + (D)	
Unidade Orçamentária: 49203 - Centrais de Abastecimento de Minas Gerais S.A. - CEASAMINAS														
0035	Programa de Gestão e Manutenção das Empresas Estatais Federais								110.000.000	0	0	0	110.000.000	
20.122.0035.4102.0031	000005928	Manutenção e Adequação de Bens Móveis, Veículos, Máquinas e Equipamentos - No Estado de Minas Gerais	I	4	2	90	0	1495	5.000.000	0	0	0	5.000.000	
20.122.0035.4105.0031	000005930	Manutenção e Adequação da Infraestrutura Operacional - No Estado de Minas Gerais	I	4	2	90	0	1495	100.000.000	0	0	0	100.000.000	
20.126.0035.4103.0031	000005929	Manutenção e Adequação de Ativos de Informática, Informação e Teleprocessamento - No Estado de Minas Gerais	I	4	2	90	0	1495	5.000.000	0	0	0	5.000.000	
Total da UO:									110.000.000	0	0	0	110.000.000	



Demonstrativo Analítico das Alterações na Programação por Unidade Orçamentária

Orçamento de Investimento das Estatais (Valores em R\$1,00)															
Funcional/Programática	Sequencial	Descrição da Ação + Subtítulo	ESF	GND	RP	MA	IDU	FTE	Proposta (A)	Ajustes Parpré (B)	Acréscimos (C)	Cancelamentos (D)	Rel. Setorial (E) = (A) + (B) + (C) + (D)		
Unidade Orçamentária: 49204 - CEAGESP - Companhia de Entrepostos e Armazéns Gerais de São Paulo															
0035	Programa de Gestão e Manutenção das Empresas Estatais Federais								12.587.500	0	2.200.000	0	14.787.500		
20.122.0035.4102.0035	000005931	Manutenção e Adequação de Bens Móveis, Veículos, Máquinas e Equipamentos - No Estado de São Paulo	I	4	2	90	0	1495	7.446.230	0	0	0	7.446.230		
20.122.0035.4105.0035	000005933	Manutenção e Adequação da Infraestrutura Operacional - No Estado de São Paulo	I	4	2	90	0	1495	4.047.320	0	2.200.000	0	6.247.320		
20.126.0035.4103.0035	000005932	Manutenção e Adequação de Ativos de Informática, Informação e Teleprocessamento - No Estado de São Paulo	I	4	2	90	0	1495	1.093.950	0	0	0	1.093.950		
Total da UO:									12.587.500	0	2.200.000	0	14.787.500		