



PARECER N.º , DE 2023-CN

Da Comissão Mista de Planos, Orçamentos Públicos e Fiscalização, sobre o Projeto de Lei n.º 19/2023-CN, que Abre aos Orçamentos Fiscal e da Seguridade Social da União, em favor de diversos órgãos do Poder Executivo e de Operações Oficiais de Crédito, crédito suplementar no valor de R\$ 483.178.068,00, para reforço de dotações constantes da Lei Orçamentária vigente.

Autor: **Poder Executivo**

Relator: **Deputado Thiago de Joaldo**

I – RELATÓRIO

Nos termos do art. 61, § 1º, inciso II, alínea “b”, da Constituição Federal, o Presidente da República, por intermédio da Mensagem n.º 378/2023, de 1º de agosto de 2023, submete à apreciação do Congresso Nacional o Projeto de Lei n.º 19/2023-CN, que “Abre aos Orçamentos Fiscal e da Seguridade Social da União, em favor de diversos órgãos do Poder Executivo e de Operações Oficiais de Crédito, crédito suplementar no valor de R\$ 483.178.068,00, para reforço de dotações constantes da Lei Orçamentária vigente”.

A Exposição de Motivos nº 42/2023-MPO, de 27 de julho de 2023, que acompanha a proposição, informa que o crédito tem por objetivo:

1. No Ministério do Desenvolvimento, Indústria, Comércio e Serviços: atendimento de despesas de manutenção administrativa, no âmbito do Instituto Nacional de Metrologia, Qualidade e Tecnologia – Inmetro;
2. No Ministério da Justiça e Segurança Pública: operações de prevenção e repressão a crimes praticados contra bens, serviços e interesses da União, no





CONGRESSO NACIONAL
COMISSÃO MISTA DE PLANOS, ORÇAMENTOS PÚBLICOS E FISCALIZAÇÃO

CD/23894.65155-00

âmbito da Polícia Federal; e capacitação e desenvolvimento de servidores, no âmbito do Conselho Administrativo de Defesa Econômica – Cade;

3. No Ministério de Minas e Energia: a contratação de apoio técnico especializado e de empresas para a prestação de serviços de comunicação e publicidade institucional; e pagamento do bônus de assinatura dos contratos de partilha de produção à Empresa Pré-Sal Petróleo S.A. – PPSA, no âmbito da Administração Direta; e adequação do parque fabril, no âmbito da Nuclebrás Equipamentos Pesados S.A. – NUCLEP;

4. Na Controladoria-Geral da União: atendimento de despesas contratuais;

5. No Ministério das Comunicações: implementação de melhorias na identidade visual, no âmbito da Agência Nacional de Telecomunicações – ANATEL;

6. No Ministério da Cultura: ajuda de custo para moradia ou auxílio-moradia a agentes públicos e oferecimento de cursos de capacitação, no âmbito da Fundação Cultural Palmares; e atualização e modernização de atividades administrativas, no âmbito da Fundação Nacional de Artes;

7. No Ministério do Meio Ambiente e Mudança do Clima: atendimento de despesas com diárias e passagens, manutenção e abastecimento de veículos e embarcações, no âmbito do Instituto Chico Mendes de Conservação da Biodiversidade;

8. No Ministério da Gestão e da Inovação em Serviços Públicos: pagamentos inerentes ao carregamento de imóveis desocupados;

9. No Ministério do Desenvolvimento Agrário e Agricultura Familiar: custeio de despesas administrativas, no âmbito da Administração Direta; e funcionamento administrativo da Companhia Nacional de Abastecimento – CONAB;

10. No Ministério do Desenvolvimento e Assistência Social, Família e Combate à Fome: custeio de despesas previstas com a realização da 13ª Conferência Nacional de Assistência Social, custeio de gastos administrativos do SUAS - Sistema Único de Assistência Social e atendimento de famílias que estejam recebendo cisternas de produção;





CONGRESSO NACIONAL
COMISSÃO MISTA DE PLANOS, ORÇAMENTOS PÚBLICOS E FISCALIZAÇÃO

11. Na Advocacia-Geral da União: reprogramação do planejamento das contratações de escritórios para representação do Estado Brasileiro em jurisdições internacionais;
12. No Ministério dos Direitos Humanos e da Cidadania: implementação e equipagem dos Centros de Atendimento Integrado, apoio ao Programa de Formação Continuada de Conselheiros mediante a Escola de Conselhos e projetos visando ao combate do trabalho infantil;
13. Em Operações Oficiais de Crédito: crédito competitivo para os empresários do setor de turismo, no âmbito dos Recursos sob Supervisão do Fundo Geral de Turismo/FUNGETUR - Ministério do Turismo; e financiamento de projetos do setor produtivo, no âmbito de Recursos sob Supervisão do Fundo de Desenvolvimento do Nordeste/FDNE – MDR.

O projeto dispõe que os recursos necessários à abertura do crédito decorrem de incorporação de superávit financeiro apurado no balanço patrimonial do exercício de 2022, relativo a Recursos Próprios Livres da Unidade Organizacional, no valor de R\$ 40.495.365,00, e anulação de dotações orçamentárias, no montante de R\$ 442.682.703,00.

A tabela a seguir apresenta os órgãos/unidades orçamentárias do crédito em pauta, no que se refere à aplicação e à origem dos recursos:

Quadro I – Aplicação e Origem dos Recursos do PLN nº 19/2023

Órgão/ unidade orçamentária	Aplicação (R\$)	Origem dos Recursos (R\$)
Ministério do Desenvolvimento, Indústria, Comércio e Serviços	5.893.920	5.893.920
Instituto Nacional de Metrologia, Qualidade e Tecnologia - Inmetro	5.893.920	5.893.920
Ministério da Justiça e Segurança Pública	1.077.916	1.077.916
Departamento de Polícia Federal	981.374	981.374
Conselho Administrativo de Defesa Econômica - Cade	96.542	96.542
Ministério de Minas e Energia	24.800.940	24.800.940
Administração Direta	9.770.947	24.800.940
Nuclebrás Equipamentos Pesados S.A. - NUCLEP	15.029.993	





CONGRESSO NACIONAL
COMISSÃO MISTA DE PLANOS, ORÇAMENTOS PÚBLICOS E FISCALIZAÇÃO

Controladoria-Geral da União Administração Direta	3.503.514 3.503.514	3.503.514 3.503.514
Ministério das Comunicações Agência Nacional de Telecomunicações - ANATEL	985.654 985.654	985.654 985.654
Ministério da Cultura Fundação Cultural Palmares Fundação Nacional de Artes	6.963.125 164.115 6.799.010	6.963.125 164.115 6.799.010
Ministério do Meio Ambiente e Mudança do Clima Instituto Chico Mendes de Conservação da Biodiversidade	2.909.785 2.909.785	2.909.785 2.909.785
Ministério da Gestão e da Inovação em Serviços Públicos Administração Direta	1.153.389 1.153.389	1.153.389 1.153.389
Ministério do Desenvolvimento e Assistência Social, Família e Combate à Fome Administração Direta Fundo Nacional de Assistência Social	32.600.000 32.600.000 0	32.600.000 25.000.000 7.600.000
Advocacia-Geral da União Advocacia-Geral da União	1.739.873 1.739.873	1.739.873 1.739.873
Ministério dos Direitos Humanos e da Cidadania Administração Direta	3.686.129 3.686.129	3.686.129 3.686.129
Operações Oficiais de Crédito Recursos sob Supervisão do Fundo Geral de Turismo/FUNGETUR - Ministério do Turismo Recursos sob Supervisão do Fundo de Desenvolvimento do Nordeste/FDNE - MDR	357.338.484 316.843.119 40.495.365	316.843.119 316.843.119 0
Superávit financeiro apurado no balanço patrimonial do exercício de 2022, referente a Recursos Próprios Livres da UO	0	40.495.365
Total	483.178.068	483.178.068

A Exposição de Motivos esclarece que o crédito está de acordo com o § 5º do art. 107 do Ato das Disposições Constitucionais Transitórias - ADCT, pois não altera os limites das despesas primárias estabelecidos para o exercício de 2023, salientando que parte do crédito, no valor de R\$ 357.338.484,00, refere-se à suplementação de despesas financeiras, não consideradas na base de cálculo dos referidos limites.





CONGRESSO NACIONAL
COMISSÃO MISTA DE PLANOS, ORÇAMENTOS PÚBLICOS E FISCALIZAÇÃO

CD/23894.65155-00

II – DAS EMENDAS APRESENTADAS

Foram apresentadas 5 emendas, conforme quadro abaixo:

Quadro II – Emendas apresentadas ao PLN nº 19/2023

Emenda	Solicitação	UO	Ação	Valor (R\$)
00001	Suplementar	44207 - Instituto Chico Mendes de Conservação da Biodiversidade	Apoio à Criação, Gestão e Implementação das Unidades de Conservação Federais – Nacional	1.000.000,00
	Cancelar	44207 - Instituto Chico Mendes de Conservação da Biodiversidade	Apoio à Criação, Gestão e Implementação das Unidades de Conservação Federais – Nacional	1.000.000,00
00002	Suplementar	42205 - Fundação Nacional de Artes	Promoção e Fomento à Cultura Brasileira - No Estado do Espírito Santo	1.000.000,00
	Cancelar	42205 - Fundação Nacional de Artes	Funcionamento de Espaços e Equipamentos Culturais – Nacional	1.000.000,00
00003	Suplementar	55101 - Ministério do Desenvolvimento e Assistência Social, Família e Combate à Fome - Adm. Direta	Implantação de Equipamentos e de Tecnologia Social de Acesso à Água para Consumo Humano e Produção de Alimentos - Nacional	25.000.000,00
	Cancelar	55101 - Ministério do Desenvolvimento e Assistência Social, Família e Combate à Fome - Adm. Direta	Inclusão Produtiva Rural	25.000.000,00
00004	Suplementar	42203 - Fundação Cultural Palmares	Implantação, Instalação e Modernização de Espaços e Equipamentos Culturais -Nacional	25.000.000,00
	Cancelar	55101 - Ministério do Desenvolvimento e Assistência Social, Família e Combate à Fome - Adm. Direta	Inclusão Produtiva Rural-Nacional	25.000.000,00
00005	Suplementar	42203 - Fundação Cultural Palmares	Implantação, Instalação e Modernização de Espaços e Equipamentos Culturais -Nacional	14.500.000,00
	Cancelar	32398 - Nuclebrás Equipamentos Pesados S.A. - NUCLEP	Fabricação de Equipamentos Pesados para as Indústrias Nuclear e de Alta Tecnologia	9.000.000,00
		49101 - Ministério do Desenvolvimento Agrário e Agricultura Familiar - Administração Direta	Administração da Unidade	5.500.000,00



* C D 2 3 8 9 4 6 5 1 5 5 0 0 *



CONGRESSO NACIONAL
COMISSÃO MISTA DE PLANOS, ORÇAMENTOS PÚBLICOS E FISCALIZAÇÃO

CD/23894.65155-00

III - VOTO DO RELATOR

Do exame da proposição, verifica-se que a iniciativa do Poder Executivo encontra-se articulada na modalidade apropriada de crédito adicional, isto é, crédito suplementar, uma vez que objetiva exclusivamente reforçar categoria de programação na Lei Orçamentária Anual vigente – LOA 2023.

Verifica-se ainda que a iniciativa não contraria os dispositivos constitucionais e os preceitos legais pertinentes, em particular no que diz respeito à sua compatibilidade com as disposições da Lei de Diretrizes Orçamentárias - LDO 2023 do Plano Plurianual - PPA 2020-2023, e à sua conformidade com a LOA 2023.

Quanto às emendas apresentadas, pela relevância das solicitações, decidimos: acatar integralmente a Emenda 00001; acatar parcialmente as emendas 00004 e 00005; e rejeitar as Emendas 00002 e 00003.

Diante do exposto, somos pela:

- aprovação do Projeto de Lei nº 19/2023-CN, na forma do Substitutivo anexo;
- aprovação da Emenda 00001;
- aprovação parcial das Emendas 00004 e 00005;
- rejeição das Emendas 00002 e 00003.

Sala das Sessões, de de 2023.

Deputado THIAGO DE JOALDO
Relator



SUBSTITUTIVO AO PLN 19, DE 2023

Abre aos Orçamentos Fiscal e da Seguridade Social da União, em favor de diversos órgãos do Poder Executivo e de Operações Oficiais de Crédito, crédito suplementar no valor de R\$ 483.178.068,00, para reforço de dotações constantes da Lei Orçamentária vigente.

O CONGRESSO NACIONAL decreta:

Art. 1º Fica aberto aos Orçamentos Fiscal e da Seguridade Social da União, em favor de diversos órgãos do Poder Executivo e de Operações Oficiais de Crédito, crédito suplementar no valor de R\$ 483.178.068,00 (quatrocentos e oitenta e três milhões cento e setenta e oito mil e sessenta e oito reais), para atender às programações constantes do Anexo I.

Art. 2º Os recursos necessários à abertura do crédito de que trata o art. 1º decorrem de:

I - incorporação de superávit financeiro apurado no balanço patrimonial do exercício de 2022, relativo a Recursos Próprios Livres da Unidade Organizacional, no valor de R\$ 40.495.365,00 (quarenta milhões quatrocentos e noventa e cinco mil trezentos e sessenta e cinco reais); e

II - anulação de dotações orçamentárias, no montante de R\$ 442.682.703,00 (quatrocentos e quarenta e dois milhões seiscentos e oitenta e dois mil setecentos e três reais), conforme indicado no Anexo II.

Art. 3º Esta Lei entra em vigor na data de sua publicação.

Brasília,



ANEXO I

PROGRAMA DE TABALHO (SUPLEMENTAÇÃO)

Crédito Suplementar

Recursos de todas as Fontes R\$1,00.

FUNCIONAL		PROGRAMÁTICA	PROGRAMA/AÇÃO/LOCALIZADOR/PRODUTO	E S F	G N D	R P	M O D	I U	F T E	VALOR
0032			Programa de Gestão e Manutenção do Poder Executivo							5.893.920
			Atividade							5.893.920
22	122	0032 2000	Administração da Unidade							5.893.920
22	122	0032 2000 0001	Administração da Unidade - Nacional							5.893.920
				F	3	2	90	0	1050	361.768
				F	3	2	90	0	3050	5.532.152
TOTAL - FISCAL										5.893.920
TOTAL - SEGURIDADE										0
TOTAL - GERAL										5.893.920

ANEXO I

PROGRAMA DE TABALHO (SUPLEMENTAÇÃO)

Crédito Suplementar

Recursos de todas as Fontes R\$1,00.

FUNCIONAL		PROGRAMÁTICA	PROGRAMA/AÇÃO/LOCALIZADOR/PRODUTO	E S F	G N D	R P	M O D	I U	F T E	VALOR
5016			Segurança Pública, Combate à Corrupção, ao Crime Organizado e ao Crime							981.374
			Atividade							981.374
06	181	5016 2726	Prevenção e Repressão ao Tráfico Ilícito de Drogas e a Crimes Praticados contra Bens, Serviços e Interesses da União							981.374
06	181	5016 2726 0001	Prevenção e Repressão ao Tráfico Ilícito de Drogas e a Crimes Praticados contra Bens, Serviços e Interesses da União - Nacional							981.374
			Operação realizada (unidade)	F	3	2	90	0	1050	981.374
TOTAL - FISCAL										981.374
TOTAL - SEGURIDADE										0
TOTAL - GERAL										981.374



ANEXO I														Crédito Suplementar				
PROGRAMA DE TABALHO (SUPLEMENTAÇÃO)														Recursos de todas as Fontes R\$1,00.				
FUNCIONAL		PROGRAMÁTICA		PROGRAMA/AÇÃO/LOCALIZADOR/PRODUTO								E S F	G N D	R P	M O D	I U	F T E	VALOR
5015		Justiça															96.542	
14 422		5015 2807		Atividade														96.542
				Promoção e Defesa da Concorrência														96.542
				Promoção e Defesa da Concorrência - Nacional														96.542
				Processo concluído (unidade)														F
TOTAL - FISCAL																	96.542	
TOTAL - SEGURIDADE																	0	
TOTAL - GERAL																	96.542	

ANEXO I										Crédito Suplementar						
PROGRAMA DE TABALHO (SUPLEMENTAÇÃO)										Recursos de todas as Fontes R\$1,00.						
FUNCIONAL		PROGRAMÁTICA		PROGRAMA/AÇÃO/LOCALIZADOR/PRODUTO						E S F	G N D	R P	M O D	I U	F T E	VALOR
0032		Programa de Gestão e Manutenção do Poder Executivo														5.299.766
				Atividade												5.299.766
				Administração da Unidade												299.766
25	122	0032	2000	0001						F	3	2	90	0	3053	299.766
Administração da Unidade - Nacional						299.766										
25	131	0032	4641	0001						F	3	2	90	0	1000	1.800.000
Publicidade de Utilidade Pública						5.000.000										
Publicidade de Utilidade Pública - Nacional						5.000.000										
25	131	0032	4641	0001						F	3	2	90	0	3053	3.200.000
0909		Operações Especiais: Outros Encargos Especiais														4.471.181
				Operação Especial												4.471.181
				Remuneração da Empresa Pré-Sal Petróleo S.A. pela Gestão de Contratos												4.471.181
28	846	0909	000E	0001						F	3	2	90	0	1000	4.471.181
Remuneração da Empresa Pré-Sal Petróleo S.A. pela Gestão de Contratos - Nacional						4.471.181										
										F	3	2	90	0	1000	4.471.181



TOTAL - FISCAL	9.770.947
TOTAL - SEGURIDADE	0
TOTAL - GERAL	9.770.947

ORGÃO: 32000 - Ministério de Minas e Energia
UNIDADE: 32398 - Nuclebrás Equipamentos Pesados S.A. - NUCLEP

ANEXO I

PROGRAMA DE TABALHO (SUPLEMENTAÇÃO)

Crédito Suplementar

Recursos de todas as Fontes R\$1,00.

FUNCIONAL		PROGRAMÁTICA	PROGRAMA/AÇÃO/LOCALIZADOR/PRODUTO	E S F	G N D	R P	M O D	I U	F T E	VALOR
2206		Política Nuclear								5.911.149
				Atividade						5.911.149
25	572	2206 20V1	Fabricação de Equipamentos Pesados para as Indústrias Nuclear e de Alta Tecnologia							5.911.149
25	572	2206 20V1 0001	Fabricação de Equipamentos Pesados para as Indústrias Nuclear e de Alta Tecnologia - Nacional							5.911.149
Equipamento produzido (tonelada)				F	3	2	90	0	1000	5.911.149
3001		Energia Elétrica								5.118.844
				Atividade						5.118.844
25	751	3001 21BE	Fabricação de equipamentos destinados a indústria de petróleo e gás, offshore e outros							5.118.844
25	751	3001 21BE 0001	Fabricação de equipamentos destinados a indústria de petróleo e gás, offshore e outros - Nacional							5.118.844
Equipamento produzido (unidade)				F	3	2	90	0	1000	5.118.844
TOTAL - FISCAL										11.029.993
TOTAL - SEGURIDADE										0
TOTAL - GERAL										11.029.993

ORGÃO: 37000 - Controladoria-Geral da União
UNIDADE: 37101 - Controladoria-Geral da União - Administração Direta

ANEXO I

PROGRAMA DE TABALHO (SUPLEMENTAÇÃO)

Crédito Suplementar

Recursos de todas as Fontes R\$1,00.

FUNCIONAL		PROGRAMÁTICA	PROGRAMA/AÇÃO/LOCALIZADOR/PRODUTO	E S F	G N D	R P	M O D	I U	F T E	VALOR
4004		Transparência, Integridade e Combate à Corrupção								3.503.514
				Atividade						3.503.514
04	124	4004 2D58	Auditoria Interna, Prevenção e Combate à Corrupção, Ouvidoria e Correição							3.503.514
04	124	4004 2D58 0001	Auditoria Interna, Prevenção e Combate à Corrupção, Ouvidoria e Correição - Nacional							3.503.514
Ação realizada (unidade)				F	3	2	90	0	1000	2.963.602



			F	4	2	90	0	1000	539.912
TOTAL - FISCAL									3.503.514
TOTAL - SEGURIDADE									0
TOTAL - GERAL									3.503.514

ORGÃO: 41000 - Ministério das Comunicações
UNIDADE: 41231 - Agência Nacional de Telecomunicações - ANATEL

ANEXO I												Crédito Suplementar									
PROGRAMA DE TABALHO (SUPLEMENTAÇÃO)												Recursos de todas as Fontes R\$1,00.									
FUNCIONAL		PROGRAMÁTICA		PROGRAMA/AÇÃO/LOCALIZADOR/PRODUTO						ESF	GND	RP	MOD	IU	FTE	VALOR					
0032		Programa de Gestão e Manutenção do Poder Executivo												985.654							
				Atividade												985.654					
24	122	0032 2000		Administração da Unidade												985.654					
24	122	0032 2000 0001		Administração da Unidade - Nacional												985.654					
															F	3	2	90	0	1120	985.654
TOTAL - FISCAL																					985.654
TOTAL - SEGURIDADE																					0
TOTAL - GERAL																					985.654

ORGÃO: 42000 - Ministério da Cultura
UNIDADE: 42203 - Fundação Cultural Palmares

ANEXO I

PROGRAMA DE TABALHO (SUPLEMENTAÇÃO)

Crédito Suplementar

Recursos de todas as Fontes R\$1,00.

FUNCIONAL	PROGRAMÁTICA	PROGRAMA/AÇÃO/LOCALIZADOR/PRODUTO	ESF	GND	RP	MOD	IU	FTE	VALOR
0032		Programa de Gestão e Manutenção do Poder Executivo							164.115
13122	0032216H0053	Atividade							164.115
		Ajuda de Custo para Moradia ou Auxílio-Moradia a Agentes Públicos							104.115
		Ajuda de Custo para Moradia ou Auxílio-Moradia a Agentes Públicos - No Distrito Federal							104.115
	Agente público beneficiado (unidade)	F	3	2	90	0	1000	104.115	
	003245720001	Capacitação de Servidores Públicos Federais em Processo de Qualificação e Requalificação							60.000
13128	003245720001	Capacitação de Servidores Públicos Federais em Processo de Qualificação e Requalificação - Nacional							60.000
Servidor capacitado (unidade)		F	3	2	90	0	1000	60.000	
5025		Cultura							9.000.000



13392	502514U20001	Projeto						9.000.000
		Implantação, Instalação e Modernização de Espaços e Equipamentos Culturais						9.000.000
		Implantação, Instalação e Modernização de Espaços e Equipamentos Culturais - Nacional						9.000.000
		Espaço cultural implantado/modernizado (unidade): 18						4.000.000
		F	4	2	40	0	1000	5.000.000
TOTAL - FISCAL								9.164.115
TOTAL - SEGURIDADE								0
TOTAL - GERAL								9.164.115

ORGÃO: 42000 - Ministério da Cultura
UNIDADE: 42205 - Fundação Nacional de Artes

ANEXO I

PROGRAMA DE TABALHO (SUPLEMENTAÇÃO)

Crédito Suplementar

Recursos de todas as Fontes R\$1,00.

FUNCIONAL		PROGRAMÁTICA		PROGRAMA/AÇÃO/LOCALIZADOR/PRODUTO				E S F	G N D	R P	M O D	I U	F T E	VALOR	
0032		Programa de Gestão e Manutenção do Poder Executivo												1.500.000	
13122		00322000		Atividade										1.500.000	
				Administração da Unidade										1.500.000	
				Administração da Unidade - Nacional										1.500.000	
13	122	0032	2000	0001					F	4	2	90	0	1444	1.500.000
														1.500.000	
5025		Cultura												5.299.010	
13392		5025211F		Atividade										3.299.010	
				Funcionamento de Espaços e Equipamentos Culturais										3.299.010	
				Funcionamento de Espaços e Equipamentos Culturais - Nacional										3.299.010	
13	392	5025	211F	0001	Público atendido (unidade)				F	3	2	90	0	1444	3.299.010
														3.299.010	
13392		502514U2		Projeto										2.000.000	
				Implantação, Instalação e Modernização de Espaços e Equipamentos Culturais										2.000.000	
				Implantação, Instalação e Modernização de Espaços e Equipamentos Culturais - Nacional										2.000.000	
13	392	5025	14U2	0001	Espaço cultural implantado/modernizado (unidade)				F	3	2	90	0	1444	2.000.000
														2.000.000	
TOTAL - FISCAL														6.799.010	
TOTAL - SEGURIDADE														0	
TOTAL - GERAL														6.799.010	

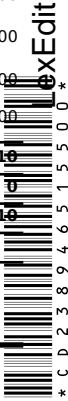

ORGÃO: 44000 - Ministério do Meio Ambiente e Mudança do Clima																
UNIDADE: 44207 - Instituto Chico Mendes de Conservação da Biodiversidade																
ANEXO I																
PROGRAMA DE TABALHO (SUPLEMENTAÇÃO)												Crédito Suplementar				
Recursos de todas as Fontes R\$1,00.																
FUNCIONAL		PROGRAMÁTICA		PROGRAMA/AÇÃO/LOCALIZADOR/PRODUTO						E S F	G N D	R P	M O D	I U	F T E	VALOR
1041		Conservação e Uso Sustentável da Biodiversidade e dos Recursos Naturais						2.909.785								
				Atividade												2.909.785
18	541	1041 20WM		Apoio à Criação, Gestão e Implementação das Unidades de Conservação Federais												2.909.785
18	541	1041 20WM 0001		Apoio à Criação, Gestão e Implementação das Unidades de Conservação Federais - Nacional												2.909.785
				Unidade atendida (unidade): 10						F	3	2	90	0	1000	1.909.785
										F	4	2	90	0	1000	1.000.000
TOTAL - FISCAL																2.909.785
TOTAL - SEGURIDADE																0
TOTAL - GERAL																2.909.785

ORGÃO: 46000 - Ministério da Gestão e da Inovação em Serviços Públicos																
UNIDADE: 46101 - Ministério da Gestão e da Inovação em Serviços Públicos- Administração Direta																
ANEXO I																
PROGRAMA DE TABALHO (SUPLEMENTAÇÃO)												Crédito Suplementar				
Recursos de todas as Fontes R\$1,00.																
FUNCIONAL	PROGRAMÁTICA		PROGRAMA/AÇÃO/LOCALIZADOR/PRODUTO							E S F	G N D	R P	M O D	I U	F T E	VALOR
2209		Brasil, Nosso Propósito												1.153.389		
04 127	2209 20U4		Atividade							F	3	2	90	0	3033	1.153.389
			Governança do Patrimônio Imobiliário da União													1.153.389
			Governança do Patrimônio Imobiliário da União - Nacional													1.153.389
			Iniciativa apoiada (unidade)													1.153.389
04 127		2209 20U4 0001														
TOTAL - FISCAL															1.153.389	
TOTAL - SEGURIDADE															0	
TOTAL - GERAL															1.153.389	



ANEXO I

PROGRAMA DE TABALHO (SUPLEMENTAÇÃO)

Crédito Suplementar

Recursos de todas as Fontes R\$1,00.

FUNCIONAL		PROGRAMÁTICA		PROGRAMA/AÇÃO/LOCALIZADOR/PRODUTO				E S F	G N D	R P	M O D	I U	F T E	VALOR
0032		Programa de Gestão e Manutenção do Poder Executivo												6.500.000
				Atividade										6.500.000
21	122	0032 2000		Administração da Unidade										6.500.000
21	122	0032 2000 0001		Administração da Unidade - Nacional										6.500.000
														F
								F	4	2	90	0	1444	1.000.000
TOTAL - FISCAL														6.500.000
TOTAL - SEGURIDADE														0
TOTAL - GERAL														6.500.000

ANEXO I

PROGRAMA DE TABALHO (SUPLEMENTAÇÃO)

Crédito Suplementar

Recursos de todas as Fontes R\$1,00.

FUNCIONAL		PROGRAMÁTICA		PROGRAMA/AÇÃO/LOCALIZADOR/PRODUTO				E S F	G N D	R P	M O D	I U	F T E	VALOR	
0032		Programa de Gestão e Manutenção do Poder Executivo												25.332.739	
				Atividade										25.332.739	
20	122	0032 2000		Administração da Unidade										25.332.739	
20	122	0032 2000 0001		Administração da Unidade - Nacional										25.332.739	
														F	3
								F	4	2	90	0	3050	16.600.000	
1031		Agropecuária Sustentável												8.692.600	
				Atividade											8.692.600
20	605	1031 20Y7		Desenvolvimento do Abastecimento Agroalimentar											8.582.000
20	605	1031 20Y7 0001		Desenvolvimento do Abastecimento Agroalimentar - Nacional											8.582.000
				Cadeia de abastecimento organizada/mantida (unidade)											F
								F	4	2	90	0	3050	2.400.000	
		1031 2137		Fiscalização dos Estoques e das Operações de Garantia e Sustentação de Preços na Comercialização de Produtos Agropecuários											110.600



20	125	1031	2137	0001	Fiscalização dos Estoques e das Operações de Garantia e Sustentação de Preços na Comercialização de Produtos Agropecuários - Nacional	F	3	2	90	0	3050	110.600
					Fiscalização realizada (unidade)	F	4	2	90	0	3050	36.000
												74.600
TOTAL - FISCAL												34.025.339
TOTAL - SEGURIDADE												0
TOTAL - GERAL												34.025.339

ORGÃO: 55000 - Ministério do Desenvolvimento e Assistência Social, Família e Combate à Fome
UNIDADE: 55101 - Ministério do Desenvolvimento e Assistência Social, Família e Combate à Fome - Adm. Direta

ANEXO I

PROGRAMA DE TABALHO (SUPLEMENTAÇÃO)

Crédito Suplementar

Recursos de todas as Fontes R\$1,00.

FUNCIONAL		PROGRAMÁTICA		PROGRAMA/AÇÃO/LOCALIZADOR/PRODUTO		E S F	G N D	R P	M O D	I U	F T E	VALOR
5031		Proteção Social no âmbito do Sistema Único de Assistência Social (SUAS)		Atividade								7.600.000
08	122	5031	8249	Funcionamento dos Conselhos de Assistência Social								7.600.000
08	122	5031	8249	0001	Funcionamento dos Conselhos de Assistência Social - Nacional							6.000.000
					Conselho apoiado (unidade)	S	3	2	90	0	1444	6.000.000
08	244	5031	8893	Apoio à Organização, à Gestão e à Vigilância Social no Território, no âmbito do Sistema Único de Assistência Social - SUAS								1.600.000
08	244	5031	8893	0001	Apoio à Organização, à Gestão e à Vigilância Social no Território, no âmbito do Sistema Único de Assistência Social - SUAS - Nacional							1.600.000
					Ente federativo apoiado (unidade)	S	3	2	90	0	1444	1.600.000
5033		Segurança Alimentar e Nutricional		Atividade								20.000.000
08	244	5033	20GD	Inclusão Produtiva Rural								20.000.000
08	244	5033	20GD	0001	Inclusão Produtiva Rural - Nacional							20.000.000
					Família atendida (unidade)	S	3	2	90	0	1444	20.000.000
TOTAL - FISCAL												0
TOTAL - SEGURIDADE												27.600.000
TOTAL - GERAL												27.600.000



ORGÃO: 63000 - Advocacia-Geral da União																
UNIDADE: 63101 - Advocacia-Geral da União																
ANEXO I																
PROGRAMA DE TABALHO (SUPLEMENTAÇÃO)												Crédito Suplementar				
Recursos de todas as Fontes R\$1,00.																
FUNCIONAL		PROGRAMÁTICA		PROGRAMA/AÇÃO/LOCALIZADOR/PRODUTO						E S F	G N D	R P	M O D	I U	F T E	VALOR
4005		Proteção Jurídica da União													1.739.873	
				Atividade												1.739.873
03	092	4005 2674		Representação Judicial e Extrajudicial da União e suas Autarquias e Fundações Federais												1.739.873
03	092	4005 2674 0001		Representação Judicial e Extrajudicial da União e suas Autarquias e Fundações Federais - Nacional												1.739.873
				Processo judicial analisado (unidade)						F	3	2	90	0	1000	1.739.873
TOTAL - FISCAL															1.739.873	
TOTAL - SEGURIDADE															0	
TOTAL - GERAL															1.739.873	

ORGÃO: 74000 - Operações Oficiais de Crédito
UNIDADE: 74908 - Recursos sob Supervisão do Fundo Geral de Turismo/FUNGETUR - Ministério do Turismo

ANEXO I														Crédito Suplementar						
PROGRAMA DE TABALHO (SUPLEMENTAÇÃO)														Recursos de todas as Fontes R\$1,00.						
FUNCIONAL		PROGRAMÁTICA		PROGRAMA/AÇÃO/LOCALIZADOR/PRODUTO										E S F	G N D	R P	M O D	I U	F T E	VALOR
2223		A Hora do Turismo																316.843.119		
23 695		2223 0454		Operação Especial																316.843.119
				Financiamento da Infraestrutura Turística Nacional																316.843.119
				Financiamento da Infraestrutura Turística Nacional - Nacional																316.843.119
				Empreendimento financiado (unidade)																316.843.119
23 695		2223 0454 0001												F	5	0	90	0	1052	
TOTAL - FISCAL																		316.843.119		
TOTAL - SEGURIDADE																		0		
TOTAL - GERAL																		316.843.119		

ORGÃO: 74000 - Operações Oficiais de Crédito
UNIDADE: 74918 - Recursos sob Supervisão do Fundo de Desenvolvimento do Nordeste/FDNE - MDR

ANEXO I											Crédito Suplementar		
PROGRAMA DE TABALHO (SUPLEMENTAÇÃO)											Recursos de todas as Fontes R\$1,00.		
FUNCIONAL	PROGRAMÁTICA	PROGRAMA/AÇÃO/LOCALIZADOR/PRODUTO					E S F	G N D	R P	M O D	I U	F T E	VALOR
													



Para verificar a assinatura, acesse <https://infoleg-autenticidade-assinatura.camara.leg.br/CD238946515500>
Assinado eletronicamente pelo(a) Dep. Thiago de Joaldo

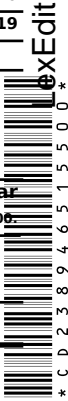

2217			Desenvolvimento Regional, Territorial e Urbano							40.495.365				
28	846	2217 0355	Operação Especial					F	5	0	90	0	3050	40.495.365
			Financiamento de Projetos do Setor Produtivo no âmbito do Fundo de Desenvolvimento do Nordeste - FDNE (Lei Complementar nº 125, de 3 de janeiro de 2007)											40.495.365
			Financiamento de Projetos do Setor Produtivo no âmbito do Fundo de Desenvolvimento do Nordeste - FDNE (Lei Complementar nº 125, de 3 de janeiro de 2007) - Nacional											40.495.365
														40.495.365
28	846	2217 0355 0001												40.495.365
TOTAL - FISCAL														40.495.365
TOTAL - SEGURIDADE														0
TOTAL - GERAL														40.495.365

ORGÃO: 81000 - Ministério dos Direitos Humanos e da Cidadania
UNIDADE: 81101 - Ministério dos Direitos Humanos e da Cidadania - Administração Direta

ANEXO I												Crédito Suplementar										
PROGRAMA DE TABALHO (SUPLEMENTAÇÃO)												Recursos de todas as Fontes R\$1,00.										
FUNCIONAL		PROGRAMÁTICA		PROGRAMA/AÇÃO/LOCALIZADOR/PRODUTO						E S F	G N D	R P	M O D	I U	F T E	VALOR						
5034		Proteção à Vida, Fortalecimento da Família, Promoção e Defesa dos Direitos												3.686.129								
14	422	5034	21AR	Atividade												3.686.129						
				Promoção e Defesa de Direitos Humanos para todos												3.686.129						
				Promoção e Defesa de Direitos Humanos para todos - Nacional												3.686.129						
				Iniciativa apoiada (unidade)												F	3	2	40	0	1000	260.047
																F	3	2	90	0	1000	2.426.082
14	422	5034	21AR	0001						F	4	2	90	0	1000	1.000.000						
TOTAL - FISCAL															3.686.129							
TOTAL - SEGURIDADE															0							
TOTAL - GERAL															3.686.129							



ANEXO II

PROGRAMA DE TABALHO (CANCELAMENTO)

Crédito Suplementar

Recursos de todas as Fontes R\$1,00.

FUNCIONAL		PROGRAMÁTICA	PROGRAMA/AÇÃO/LOCALIZADOR/PRODUTO	E S F	G N D	R P	M O D	I U	F T E	VALOR
2212		Melhoria do Ambiente de Negócios e da Produtividade								5.893.920
				Atividade						5.893.920
22	571	2212 212H	Manutenção de Contrato de Gestão com Organizações Sociais (Lei nº 9.637, de 15 de maio de 1998)							1.178.066
22	571	2212 212H 0001	Manutenção de Contrato de Gestão com Organizações Sociais (Lei nº 9.637, de 15 de maio de 1998) - Nacional							1.178.066
			Projeto apoiado (unidade)	F	3	2	50	0	1050	361.768
				F	3	2	50	0	3050	816.298
22	665	2212 214I	Gestão da metrologia legal e de avaliação da conformidade							4.715.854
22	665	2212 214I 0001	Gestão da metrologia legal e de avaliação da conformidade - Nacional							4.715.854
			Laboratório mantido (unidade)	F	3	2	90	0	3050	4.715.854
TOTAL - FISCAL										5.893.920
TOTAL - SEGURIDADE										0
TOTAL - GERAL										5.893.920

ANEXO II

PROGRAMA DE TABALHO (CANCELAMENTO)

Crédito Suplementar

Recursos de todas as Fontes R\$1,00.

FUNCIONAL		PROGRAMÁTICA	PROGRAMA/AÇÃO/LOCALIZADOR/PRODUTO	E S F	G N D	R P	M O D	I U	F T E	VALOR
0910		Operações Especiais: Gestão da Participação em Organismos e Entidades								981.374
				Operação Especial						981.374
28	846	0910 0122	Contribuição à Organização Internacional de Polícia Criminal - INTERPOL (MJ)							981.374
28	846	0910 0122 0002	Contribuição à Organização Internacional de Polícia Criminal - INTERPOL (MJ) - Exterior							981.374
				F	3	2	80	0	1050	981.374
TOTAL - FISCAL										981.374
TOTAL - SEGURIDADE										
TOTAL - GERAL										981.374

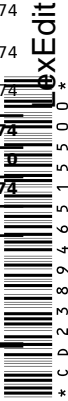

ANEXO II
PROGRAMA DE TABALHO (CANCELAMENTO) Crédito Suplementar
Recursos de todas as Fontes R\$1,00.

FUNCIONAL		PROGRAMÁTICA	PROGRAMA/AÇÃO/LOCALIZADOR/PRODUTO	E S F	G N D	R P	M O D	I U	F T E	VALOR
0032			Programa de Gestão e Manutenção do Poder Executivo							95.000
			Atividade							95.000
14	122	0032 216H	Ajuda de Custo para Moradia ou Auxílio-Moradia a Agentes Públicos							95.000
14	122	0032 216H 0001	Ajuda de Custo para Moradia ou Auxílio-Moradia a Agentes Públicos - Nacional							95.000
			Agente público beneficiado (unidade)	F	3	2	90	0	1050	95.000
5015			Justiça							1.542
			Operação Especial							1.542
14	211	5015 00PN	Participação do Brasil, como País não Membro, em Atividades de Cooperação Econômica junto à Organização para Cooperação e Desenvolvimento Econômico - OCDE e seus órgãos vinculados							1.542
14	211	5015 00PN 0002	Participação do Brasil, como País não Membro, em Atividades de Cooperação Econômica junto à Organização para Cooperação e Desenvolvimento Econômico - OCDE e seus órgãos vinculados - Exterior	F	3	2	80	0	1050	1.542
TOTAL - FISCAL										96.542
TOTAL - SEGURIDADE										0
TOTAL - GERAL										96.542

ANEXO II
PROGRAMA DE TABALHO (CANCELAMENTO) Crédito Suplementar
Recursos de todas as Fontes R\$1,00.

FUNCIONAL		PROGRAMÁTICA	PROGRAMA/AÇÃO/LOCALIZADOR/PRODUTO	E S F	G N D	R P	M O D	I U	F T E	VALOR
2206			Política Nuclear							15.500.940
			Atividade							15.500.940
25	543	2206 2013	Descomissionamento de Unidades Mineiro-Industriais de Material Radioativo com Recuperação de Áreas Degradadas							15.500.940
25	543	2206 2013 0001	Descomissionamento de Unidades Mineiro-Industriais de Material Radioativo com Recuperação de Áreas Degradadas - Nacional							15.500.940
			Área recuperada (percentual de execução)	F	4	2	90	0	1000	15.500.940
3001			Energia Elétrica							9.300.000
			Atividade							9.300.000
25	752	3001 21E5	Planejamento e Coordenação da Política de Energia Nuclear							9.300.000
		3001 21E5 0001	Planejamento e Coordenação da Política de Energia Nuclear - Nacional							9.300.000



		Relatório elaborado (unidade)	F	3	2	90	0	1046	9.300.000
TOTAL - FISCAL									24.800.940
TOTAL - SEGURIDADE									0
TOTAL - GERAL									24.800.940

ORGÃO: 37000 - Controladoria-Geral da União
UNIDADE: 37101 - Controladoria-Geral da União - Administração Direta

ANEXO II											Crédito Suplementar					
PROGRAMA DE TABALHO (CANCELAMENTO)											Recursos de todas as Fontes R\$1,00.					
FUNCIONAL		PROGRAMÁTICA		PROGRAMA/AÇÃO/LOCALIZADOR/PRODUTO						E S F	G N D	R P	M O D	I U	F T E	VALOR
0032		Programa de Gestão e Manutenção do Poder Executivo													3.503.514	
04 122		0032 219Z		Atividade												3.503.514
				Conservação e Recuperação de Ativos de Infraestrutura da União												3.503.514
				Conservação e Recuperação de Ativos de Infraestrutura da União - Nacional												3.503.514
				Infraestrutura mantida (unidade)												3.503.514
04 122		0032 219Z 0001								F	4	2	90	0	1000	3.503.514
TOTAL - FISCAL															3.503.514	
TOTAL - SEGURIDADE															0	
TOTAL - GERAL															3.503.514	

ORGÃO: 41000 - Ministério das Comunicações
UNIDADE: 41231 - Agência Nacional de Telecomunicações - ANATEL

ANEXO II											Crédito Suplementar					
PROGRAMA DE TABALHO (CANCELAMENTO)											Recursos de todas as Fontes R\$1,00.					
FUNCIONAL		PROGRAMÁTICA		PROGRAMA/AÇÃO/LOCALIZADOR/PRODUTO					ESF	GND	RP	MOD	IU	FTE	VALOR	
2205		Conecta Brasil													985.654	
24	422	2205	2B68	Atividade											985.654	
				Relações com os Usuários de Serviços de Telecomunicações											985.654	
				Relações com os Usuários de Serviços de Telecomunicações - Nacional											985.654	
				Usuário atendido (unidade)											985.654	
24	422	2205	2B68	0001						F	3	2	90	0	1120	



TOTAL - FISCAL	985.654
TOTAL - SEGURIDADE	0
TOTAL - GERAL	985.654

ORGÃO: 42000 - Ministério da Cultura
UNIDADE: 42203 - Fundação Cultural Palmares

ANEXO II

PROGRAMA DE TABALHO (CANCELAMENTO)

Crédito Suplementar

Recursos de todas as Fontes R\$1,00.

FUNCIONAL		PROGRAMÁTICA		PROGRAMA/AÇÃO/LOCALIZADOR/PRODUTO		E S F	G N D	R P	M O D	I U	F T E	VALOR
0032		Programa de Gestão e Manutenção do Poder Executivo										164.115
				Atividade								164.115
13	122	0032	2000	Administração da Unidade								164.115
13	122	0032	2000	0001	Administração da Unidade - Nacional							164.115
						F	3	2	90	0	1000	164.115
TOTAL - FISCAL												164.115
TOTAL - SEGURIDADE												0
TOTAL - GERAL												164.115

ORGÃO: 42000 - Ministério da Cultura
UNIDADE: 42205 - Fundação Nacional de Artes

ANEXO II

PROGRAMA DE TABALHO (CANCELAMENTO)

Crédito Suplementar

Recursos de todas as Fontes R\$1,00.

FUNCIONAL		PROGRAMÁTICA		PROGRAMA/AÇÃO/LOCALIZADOR/PRODUTO		E S F	G N D	R P	M O D	I U	F T E	VALOR
5025		Cultura										6.799.010
				Atividade								6.799.010
13	392	5025	20ZF	Promoção e Fomento à Cultura Brasileira								6.799.010
13	392	5025	20ZF	0001	Promoção e Fomento à Cultura Brasileira - Nacional							6.799.010
					Projeto apoiado (unidade)	F	3	2	90	0	1444	6.799.010
TOTAL - FISCAL												6.799.010
TOTAL - SEGURIDADE												
TOTAL - GERAL												6.799.010

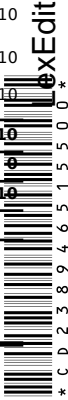

1031		Agropecuária Sustentável						6.500.000	
				Atividade					
21	606	1031	21B6	Assistência Técnica e Extensão Rural				6.500.000	
21	606	1031	21B6	Assistência Técnica e Extensão Rural - Nacional				6.500.000	
				Produtor assistido (unidade)				5.500.000	
				F	3	2	90	0	1444
				F	4	2	90	0	1444
TOTAL - FISCAL									6.500.000
TOTAL - SEGURIDADE									0
TOTAL - GERAL									6.500.000

ORGÃO: 49000 - Ministério do Desenvolvimento Agrário e Agricultura Familiar
UNIDADE: 49202 - Companhia Nacional de Abastecimento - CONAB

ANEXO II										Crédito Suplementar										
PROGRAMA DE TABALHO (CANCELAMENTO)										Recursos de todas as Fontes R\$1,00.										
FUNCIONAL		PROGRAMÁTICA		PROGRAMA/AÇÃO/LOCALIZADOR/PRODUTO						E S F	G N D	R P	M O D	I U	F T E	VALOR				
1031		Agropecuária Sustentável														34.025.339				
20 605		1031 2130		Atividade																34.025.339
				Formação de Estoques Públicos - AGF																34.025.339
				Formação de Estoques Públicos - AGF - Nacional																34.025.339
				Produto adquirido (tonelada)																34.025.339
20 605		1031 2130 0001												F	3	2	90	0	1060	34.025.339
TOTAL - FISCAL																34.025.339				
TOTAL - SEGURIDADE																0				
TOTAL - GERAL																34.025.339				

ORGÃO: 55000 - Ministério do Desenvolvimento e Assistência Social, Família e Combate à Fome
UNIDADE: 55101 - Ministério do Desenvolvimento e Assistência Social, Família e Combate à Fome - Adm. Direta

ANEXO II										Crédito Suplementar												
PROGRAMA DE TABALHO (CANCELAMENTO)										Recursos de todas as Fontes R\$1,00.												
FUNCIONAL		PROGRAMÁTICA		PROGRAMA/AÇÃO/LOCALIZADOR/PRODUTO						E S F	G N D	R P	M O D	I U	F T E	VALOR						
5033		Segurança Alimentar e Nutricional														25.000.000						
<div>08511</div> <div></div>		5033 8948		Atividade																	25.000.000	
				Implantação de Equipamentos e de Tecnologia Social de Acesso à Água para Consumo Humano e Produção de Alimentos																	25.000.000	
		5033 8948 0001		Implantação de Equipamentos e de Tecnologia Social de Acesso à Água para Consumo Humano e Produção de Alimentos - Nacional																	25.000.000	



		Estrutura implantada (unidade)	S	3	2	30	0	1444	25.000.000
TOTAL - FISCAL									0
TOTAL - SEGURIDADE									25.000.000
TOTAL - GERAL									25.000.000

ORGÃO: 55000 - Ministério do Desenvolvimento e Assistência Social, Família e Combate à Fome
UNIDADE: 55901 - Fundo Nacional de Assistência Social

ANEXO II

PROGRAMA DE TABALHO (CANCELAMENTO)

Crédito Suplementar

Recursos de todas as Fontes R\$1,00.

FUNCIONAL		PROGRAMÁTICA		PROGRAMA/AÇÃO/LOCALIZADOR/PRODUTO				E S F	G N D	R P	M O D	I U	F T E	VALOR
5031		Proteção Social no âmbito do Sistema Único de Assistência Social (SUAS)												7.600.000
08 244		5031 219F		Atividade										7.600.000
				Ações de Proteção Social Especial										7.600.000
				Ações de Proteção Social Especial - Nacional										7.600.000
				Ente federativo apoiado (unidade)										7.600.000
08 244		5031	219F	0001										7.600.000
TOTAL - FISCAL														0
TOTAL - SEGURIDADE														7.600.000
TOTAL - GERAL														7.600.000

ORGÃO: 63000 - Advocacia-Geral da União
UNIDADE: 63101 - Advocacia-Geral da União

ANEXO II

PROGRAMA DE TABALHO (CANCELAMENTO)

Crédito Suplementar

Recursos de todas as Fontes R\$1,00.

FUNCIONAL		PROGRAMÁTICA		PROGRAMA/AÇÃO/LOCALIZADOR/PRODUTO			E S F	G N D	R P	M O D	I U	F T E	VALOR
4005		Proteção Jurídica da União											1.739.873
				Atividade									1.739.873
03 092		4005 2674		Representação Judicial e Extrajudicial da União e suas Autarquias e Fundações Federais									1.739.873
03 092		4005 2674 0002		Representação Judicial e Extrajudicial da União e suas Autarquias e Fundações Federais - Exterior									1.739.873
				Processo judicial analisado (unidade)			F	3	2	90	0	1000	1.739.873



TOTAL - FISCAL	1.739.873
TOTAL - SEGURIDADE	0
TOTAL - GERAL	1.739.873

ORGÃO: 74000 - Operações Oficiais de Crédito
UNIDADE: 74908 - Recursos sob Supervisão do Fundo Geral de Turismo/FUNGETUR - Ministério do Turismo

ANEXO II
PROGRAMA DE TABALHO (CANCELAMENTO) Crédito Suplementar
Recursos de todas as Fontes R\$1,00.

FUNCIONAL	PROGRAMÁTICA	PROGRAMA/AÇÃO/LOCALIZADOR/PRODUTO	E S F	G N D	R P	M O D	I U	F T E	VALOR
0999		Reserva de Contingência							316.843.119
99	999	0999 0Z00							316.843.119
99	999	0999 0Z00 6497							316.843.119
		Operação Especial							316.843.119
		Reserva de Contingência - Financeira							316.843.119
		Reserva de Contingência - Financeira - Reserva de Contingência - Recursos provenientes de receitas próprias e vinculadas, inclusive doações e convênios							316.843.119
			F	9	0	99	0	1050	58.603.248
			F	9	0	99	0	1052	258.239.871
TOTAL - FISCAL									316.843.119
TOTAL - SEGURIDADE									0
TOTAL - GERAL									316.843.119

ORGÃO: 81000 - Ministério dos Direitos Humanos e da Cidadania
UNIDADE: 81101 - Ministério dos Direitos Humanos e da Cidadania - Administração Direta

ANEXO II
PROGRAMA DE TABALHO (CANCELAMENTO) Crédito Suplementar
Recursos de todas as Fontes R\$1,00.

FUNCIONAL	PROGRAMÁTICA	PROGRAMA/AÇÃO/LOCALIZADOR/PRODUTO	E S F	G N D	R P	M O D	I U	F T E	VALOR
5034		Proteção à Vida, Fortalecimento da Família, Promoção e Defesa dos Direitos							3.686.129
14	422	5034 21AS							3.686.129
14	422	5034 21AS 0001							3.686.129
		Fortalecimento da Família							3.686.129
		Fortalecimento da Família - Nacional							3.686.129
		Iniciativa apoiada (unidade)	F	3	2	40	0	1000	260.047
			F	3	2	90	0	1000	3.216.082
			F	4	2	90	0	1000	210.000



TOTAL - FISCAL	3.686.129
TOTAL - SEGURIDADE	0
TOTAL - GERAL	3.686.129



Para verificar a assinatura, acesse <https://infoleg-autenticidade-assinatura.camara.leg.br/CD238946515500>
Assinado eletronicamente pelo(a) Dep. Thiago de Joaldo

