



PARECER N.º , DE 2022-CN

Da Comissão Mista de Planos, Orçamentos Públicos e Fiscalização, sobre o Projeto de Lei do Congresso Nacional nº 21/2022-CN, que Abre o Orçamento Fiscal e da Seguridade Social da União, em favor dos Ministérios da Infraestrutura e da Cidadania, crédito especial no valor de R\$ 3.875.825.000, para os fins que especifica.



CD/22528.10772-00

Autor: **Poder Executivo**

Relator: **Deputado Félix Mendonça Júnior**

I – RELATÓRIO

Nos termos do art. 61, § 1º, inciso II, alínea “b”, da Constituição Federal, o Presidente da República, por intermédio da Mensagem n.º 366/2022, de 11 de julho de 2022, na origem, submete à apreciação do Congresso Nacional o Projeto de Lei n.º 21/2022-CN, que Abre ao Orçamento Fiscal da União, em favor dos **dos Ministérios da Infraestrutura e da Cidadania**, crédito especial no valor de **R\$ 13.825.000,00**, para os fins que especifica. Durante a apreciação congressual, o Sr. Presidente da República, por meio da Mensagem nº 630, de 5 de dezembro de 2022, envia ao Congresso proposta de aditamento ao Projeto de Lei em apreço, com a abertura do Orçamento Fiscal da União em favor do órgão orçamentário **Transferências a Estados, Distrito Federal e Municípios, no valor de R\$ 3.862.000.000,00**, para os fins que especifica.

O art. 2º do PL dispõe que os recursos necessários à abertura do crédito decorrem de anulação de dotações orçamentárias, conforme indicado em seu Anexo II.



* C D 2 2 5 2 8 1 0 7 7 2 0 0 *





A Exposição de Motivos (EM) nº 215/2022 ME, de 06 de julho de 2022, que acompanha a proposição, informou que o crédito tem por objetivo incluir novas categorias de programação no orçamento dos mencionados órgãos, a fim de possibilitar:

- a) No Ministério da Infraestrutura – Fundo Nacional de Aviação Civil – FNAC, a ampliação da capacidade operacional do aeroporto de Santo Ângelo/RS;
- b) No Ministério da Cidadania – Administração Direta, o custeio da operacionalização do pagamento do Auxílio Emergencial 2021, devida à pandemia da COVID-19, cuja ação orçamentária 21CP não consta da Lei Orçamentária de 2022.

Na data de 06 de dezembro de 2022, a EM 418/22 ME justifica o envio de modificação ao PLN original com a inclusão de nova categoria de programação em favor do órgão orçamentário **Transferências a Estados, Distrito Federal e Municípios**, devido à inexistência de ação específica para viabilizar o apoio financeiro da União aos Estados, ao Distrito Federal e aos Municípios para garantir ações emergenciais direcionadas ao setor cultural, nos termos da Lei Complementar nº 195, de 8 de julho de 2022.

Conforme a EM, *De acordo com o Ofício nº 01764/2022/SGCT/AGU, de 10 de novembro de 2022, da Secretaria-Geral de Contencioso da Advocacia-Geral da União, foi informado que, em julgamento concluído em 9 de novembro de 2022, o Plenário do Supremo Tribunal Federal referendou medida cautelar deferida pela Senhora Ministra Cármen Lúcia em 5 de novembro de 2022 nos autos da Ação Direta de Inconstitucionalidade nº 7232, na qual é impugnada a Medida Provisória nº 1.135, de 26 de agosto de 2022, que alterou a programação orçamentária relativa às ações emergenciais de apoio ao setor cultural a serem adotadas em decorrência dos efeitos da Covid-19, postergando as referidas despesas para o exercício de 2023.*

No acórdão de referendo, o Plenário da Suprema Corte, por maioria, "deferiu a medida cautelar requerida, para suspender os efeitos da medida provisória n. 1.135/2022, com efeitos ex tunc, repristinando-se as Leis n. 14.399/2022, n. 14.148/2021 e a Lei Complementar n. 195/2022, mantendo a medida provisória n. 1.135/2022 o seu curso regular no Congresso Nacional, como projeto de lei, na forma do art. 62 da Constituição da República". Sendo assim, volta a existir, em 2022, a obrigatoriedade de viabilizar o apoio financeiro da União aos Estados, ao Distrito Federal e aos Municípios disciplinado pela Lei Complementar nº 195, de 2022.

CD/22528.10772-00

* C D 2 2 5 2 8 1 0 7 7 2 0 0 *





A origem e a aplicação dos recursos são informados no Quadro I a seguir:

Quadro I – Aplicação e Origem dos Recursos – alteração do PLN nº 21/2022

Órgão/ unidade orçamentária	Aplicação (R\$ 1,00)	Origem (R\$ 1,00)
Transferências a Estados, Distrito Federal e Municípios		
Auxílio Financeiro aos Estados, ao Distrito Federal e aos Municípios relacionado a Ações Emergenciais destinadas ao Setor Cultural (Lei Complementar nº 195, de 8 de julho de 2022)	3.862.000.000	
Ministério da Infraestrutura		
Construção, Reforma e Reaparelhamento de Aeroportos e Aeródromos de Interesse Regional - No Município de Santo Ângelo - RS	525.000	
Ministério da Cidadania		
Operacionalização do Auxílio Emergencial 2021 para o Enfrentamento da Emergência de Saúde Pública de Importância Internacional Decorrente do Coronavírus (Covid-19)	13.300.000	
Ministério da Agricultura, Pecuária e Abastecimento		355.811.993
Ministério da Educação		
Ministério da Educação - Administração Direta		13.744.023
Fundo Nacional de Desenvolvimento da Educação		127.586.937
Empresa Brasileira de Serviços Hospitalares		2.450.638
Ministério da Justiça e Segurança Pública		12.789.164
Ministério de Minas e Energia		98.379
Ministério da Saúde		
Fundação Nacional de Saúde		106.345.940
Fundo Nacional de Saúde		843.330.797
Ministério da Infraestrutura		525.000
Ministério do Meio Ambiente		4.585.312
Ministério da Defesa		
Ministério da Defesa - Administração Direta		195.395.710
Comando do Exército		9.241.369
Ministério do Desenvolvimento Regional		
Ministério do Desenvolvimento Regional - Administração Direta		1.347.432.220
Companhia de Desenvolvimento dos Vales do São Francisco e do Parnaíba - CODEVASF		488.671.966
Fundo Nacional de Habitação de Interesse Social - FNHIS		7.151.861
Ministério do Turismo		10.113.683
Ministério da Cidadania		
Ministério da Cidadania - Administração Direta		122.395.261
Fundo Nacional de Assistência Social		214.351.155
Ministério da Mulher, da Família e dos Direitos Humanos		13.803.592
Total	3.875.825.000	3.875.825.000



CD/22528.10772-00



* C D 2 2 5 2 8 1 0 7 2 0 *





As Exposições de Motivos esclarecem ainda que:

1) o pleito será viabilizado à conta de anulação de dotações orçamentárias, observado o disposto no art. 43, § 1º, inciso III, da Lei nº 4.320/64, em conformidade com as prescrições do art. 167, inciso V, da Constituição;

2) as alterações não afetam a obtenção da meta de resultado primário fixada para o corrente exercício, uma vez que se referem a remanejamento entre despesas primárias discricionárias, não aumentando o montante destas para o corrente exercício, a propósito do que dispõe o art. 44, § 4º da LDO 2022;

3) a presente proposta não amplia as dotações orçamentárias sujeitas aos limites individualizados das despesas primárias estabelecidas para o ano em curso, com respeito ao art. 107 do ADCT;

4) eventuais ajustes no Plano Plurianual serão realizados de acordo com o inciso I, do art. 21, da Lei nº 13.971/19, que institui o PPA 2020-2023;

5) a proposta modificação orçamentária não afeta o cumprimento da “Regra de Ouro”, estabelecida pelo III, do art. 167, da Constituição Federal;

6) as alterações propostas decorrem de solicitações formalizadas por meio do Sistema Integrado de Planejamento e Orçamento – SIOP, e as programações objeto de cancelamentos não sofrerão prejuízo em sua execução.

É o relatório

II – DAS EMENDAS APRESENTADAS

Ao PLN não foram apresentadas emendas

III - VOTO DO RELATOR

Do exame da proposição, verifica-se que a iniciativa do Poder Executivo encontra-se articulada na modalidade apropriada de crédito adicional, isto é, crédito

CD/22528.10772-00

* C D 2 2 5 2 8 1 0 7 7 2 0 0 *





especial, uma vez que objetiva exclusivamente incluir categoria de programação na Lei Orçamentária Anual vigente – LOA 2022.

Do exame do projeto, verificamos que a iniciativa não contraria os dispositivos constitucionais e os preceitos legais pertinentes, em particular no que diz respeito à sua compatibilidade com as disposições da Lei de Diretrizes Orçamentárias - LDO 2022 do Plano Plurianual - PPA 2020-2023, e à sua conformidade com a LOA 2022.

Esta relatoria identificou a possibilidade de propor alteração na suplementação no âmbito do Ministério da Cidadania, de forma a aprimorar o Orçamento da União.

Neste sentido, utilizando-nos subsidiariamente da autorização dada no item 12.I do Relatório Preliminar à apreciação da LOA-2022, propomos emendas de relator para aprimorar a atuação da União, de modo a alocar a dotação proposta para o Ministério da Cidadania na ação 20JP - Desenvolvimento de Atividades e Apoio a Projetos e Eventos de Esporte, Educação, Lazer e Inclusão Social, a ser incluída na Lei Orçamentária nas Regiões Norte, Nordeste e Centro-Oeste, na forma do substitutivo proposto em anexo, cumprindo assim com o caráter nacional exigido para emendas de relator.

Por fim, e não menos relevante, com a recente decisão do Supremo Tribunal Federal a respeito das dotações marcadas com RP9 – emendas de relator geral, e a necessidade de remanejamento das dotações orçamentárias impactadas por ela, sugerimos a alteração da redação do §5º do art. 4º da Lei nº 14.303, de 21 de janeiro de 2022, de modo que seja prorrogado o prazo para a realização dos ajustes necessários por meio da abertura de créditos suplementares.

Diante do exposto, somos pela aprovação do Projeto de Lei nº 21/2022-CN, considerando a modificação solicitada pelo Poder Executivo por meio da EM 418/22 ME e incorporando as propostas de aprimoramento desta relatoria, consubstanciadas na forma do substitutivo ora proposto.

Sala das Sessões, de de 2022.

Deputado FÉLIX MENDONÇA JÚNIOR

Relator



CD/22528.10772-00



* C D 2 2 5 2 8 1 0 7 7 2 0 0 *



CD/22528.10772-00



CD225281077200



Assinado eletronicamente pelo(a) Dep. Félix Mendonça Júnior
Para verificar a assinatura, acesse <https://infoleg-autenticidade-assinatura.camara.leg.br/CD225281077200>



SUBSTITUTIVO AO PROJETO DE LEI Nº 21, DE 2022

Abre aos Orçamento Fiscal e da Seguridade Social da União, em favor dos Ministérios da Infraestrutura e da Cidadania, e de Transferências a Estados, Distrito Federal e Municípios, crédito especial no valor de R\$ 3.875.825.000,00, para os fins que especifica.

CD/22528.10772-00

O CONGRESSO NACIONAL decreta:

Art. 1º Fica aberto aos Orçamentos Fiscal e da Seguridade Social da União (Lei nº 14.303, de 21 de janeiro de 2022), em favor dos Ministérios da Infraestrutura e da Cidadania, e de Transferências a Estados, Distrito Federal e Municípios, crédito especial no valor de R\$ 3.875.825.000,00 (três bilhões oitocentos e setenta e cinco milhões oitocentos e vinte e cinco mil reais), para atender às programações constantes do Anexo I.

Art. 2º Os recursos necessários à abertura do crédito de que trata o art. 1º decorrem de anulação de dotações orçamentárias, conforme indicado no Anexo II.

Art. 3º O art. 4º da Lei nº 14.303, de 21 de janeiro de 2022, passa a vigorar com a seguinte redação:

“Art. 4º Fica autorizada a abertura de créditos suplementares para o aumento de dotações fixadas por esta Lei e suas alterações, desde que sejam compatíveis com a obtenção da meta de resultado primário estabelecida na [Lei nº 14.194, de 2021](#) - Lei de Diretrizes Orçamentárias para 2022, e com os limites de despesas primárias de que tratam os [art. 107](#), [art. 110](#) e [art. 111 do Ato das Disposições Constitucionais Transitórias](#), observem o disposto no [parágrafo único do art. 8º da Lei Complementar nº 101, de 2000](#) - Lei de Responsabilidade Fiscal, não cancelem dotações incluídas ou acrescidas por emendas, ressalvado o disposto nos § 7º a § 10, e atendam as seguintes condições:

§ 5º A autorização de que trata este artigo fica condicionada à publicação, até o dia 30 de dezembro de 2022, dos atos de abertura dos créditos suplementares, exceto nas hipóteses previstas nas alíneas “a”, “b” e “e” do inciso I, no inciso II, e nas alíneas “b” e “f” do inciso III do **caput**, cuja publicação poderá ocorrer até 31 de dezembro de 2022.

§ 5º-A Fica autorizada a abertura de crédito suplementar aos subtítulos classificados como RP 2, no âmbito do Poder Executivo Federal, desde que realizada após a divulgação do relatório de avaliação de receitas e despesas primárias referente ao quinto bimestre de 2022, com recursos provenientes de:

I - reserva de contingência, inclusive à conta de receitas próprias e vinculadas, observado o disposto no § 2º do art. 13 da Lei nº 14.194, de 2021 - Lei de Diretrizes Orçamentárias para 2022;

* C D 2 2 5 2 8 1 0 7 7 2 0 0 *





II - superávit financeiro apurado no balanço patrimonial do exercício de 2021, observado o disposto no inciso I do § 1º e no § 2º do art. 43 da Lei nº 4.320, de 1964; e

III - excesso de arrecadação, observado o disposto no inciso II do § 1º e no § 3º do art. 43 da Lei nº 4.320, de 1964.” (NR)

Art. 4º Esta lei entra em vigor na data de sua publicação.

Brasília,



CD/22528.10772-00

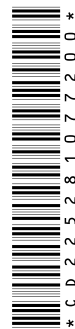

* C D 2 2 5 2 8 1 0 7 7 2 0 0 *

RELATÓRIO DE AUTÓGRAFO DE CRÉDITOS - ANEXO I

ORGÃO: 39000 - Ministério da Infraestrutura																
UNIDADE: 39902 - Fundo Nacional de Aviação Civil - FNAC																
ANEXO I																
PROGRAMA DE TABALHO (APLICAÇÃO)												Crédito Especial				
Recursos de todas as Fontes R\$1,00.																
FUNCIONAL		PROGRAMÁTICA		PROGRAMA/AÇÃO/LOCALIZADOR/PRODUTO						E S F	G N D	R P	M O D	I U	F T E	VALOR
3004		Aviação Civil													525.000	
				Projeto												525.000
26 781		3004 14UB		Construção, Reforma e Reaparelhamento de Aeroportos e Aeródromos de Interesse Regional												525.000
26 781		3004 14UB 5075		Construção, Reforma e Reaparelhamento de Aeroportos e Aeródromos de Interesse Regional - No Município de Santo Ângelo - RS												525.000
				Aeroporto adequado (unidade): 1						F	4	2	90	0	180	525.000
TOTAL - FISCAL															525.000	
TOTAL - SEGURIDADE															0	
TOTAL - GERAL															525.000	

ORGÃO: 55000 - Ministério da Cidadania																
UNIDADE: 55101 - Ministério da Cidadania - Administração Direta																
ANEXO I																
PROGRAMA DE TABALHO (APLICAÇÃO)												Crédito Especial				
Recursos de todas as Fontes R\$1,00.																
FUNCIONAL		PROGRAMÁTICA		PROGRAMA/AÇÃO/LOCALIZADOR/PRODUTO						E S F	G N D	R P	M O D	I U	F T E	VALOR
5026		Esporte													13.300.000	
				Atividade						F	3	2	90	0	100	13.300.000
27	812	5026 20JP		Desenvolvimento de Atividades e Apoio a Projetos e Eventos de Esporte, Educação, Lazer e Inclusão Social												13.300.000
27	812	5026 20JP 0010		Desenvolvimento de Atividades e Apoio a Projetos e Eventos de Esporte, Educação, Lazer e Inclusão Social - Na Região Norte												3.000.000
						Pessoa beneficiada (unidade): 1800										3.000.000
27	812	5026 20JP 0020		Desenvolvimento de Atividades e Apoio a Projetos e Eventos de Esporte, Educação, Lazer e Inclusão Social - Na Região Nordeste						F	3	2	90	0	100	4.300.000
						Pessoa beneficiada (unidade): 2600										4.300.000
27	812	5026 20JP 0050		Desenvolvimento de Atividades e Apoio a Projetos e Eventos de Esporte, Educação, Lazer e Inclusão Social - Na Região Centro-Oeste						F	3	2	30	0	100	6.000.000
						Pessoa beneficiada (unidade): 3600										6.000.000
TOTAL - FISCAL																13.300.000
TOTAL - SEGURIDADE																0
TOTAL - GERAL																13.300.000

ORGÃO: 73000 - Transferências a Estados, Distrito Federal e Municípios																	
UNIDADE: 73117 - Recursos sob Supervisão do Ministério do Turismo																	
ANEXO I																	
PROGRAMA DE TABALHO (APLICAÇÃO)																	
FUNCIONAL		PROGRAMÁTICA		PROGRAMA/AÇÃO/LOCALIZADOR/PRODUTO							E S F	G N D	R P	M O D	I U	F T E	VALOR
0903		Operações Especiais: Transferências Constitucionais e as Decorrentes de												3.862.000.000			
28 845		0903 00UR		Operação Especial							F	3	1	40	0	188	3.862.000.000
				Auxílio Financeiro aos Estados, ao Distrito Federal e aos Municípios relacionado a Ações Emergenciais destinadas ao Setor Cultural (Lei Complementar nº 195, de 8 de julho de 2022)													3.862.000.000
				Auxílio Financeiro aos Estados, ao Distrito Federal e aos Municípios relacionado a Ações Emergenciais destinadas ao Setor Cultural (Lei Complementar nº 195, de 8 de julho de 2022) - Nacional													3.862.000.000
																	1.777.734.564
																	2.014.900.000
																	21.500.481
											F	3	1	40	0	300	47.864.955
TOTAL - FISCAL																3.862.000.000	
TOTAL - SEGURIDADE																0	
TOTAL - GERAL																3.862.000.000	

RELATÓRIO DE AUTÓGRAFO DE CRÉDITOS - ANEXO II

ORGÃO: 22000 - Ministério da Agricultura, Pecuária e Abastecimento																	
UNIDADE: 22101 - Ministério da Agricultura, Pecuária e Abastecimento - Administração Direta																	
ANEXO II												Crédito Especial					
PROGRAMA DE TABALHO (CANCELAMENTO)												Recursos de todas as Fontes R\$1,00.					
FUNCIONAL		PROGRAMÁTICA		PROGRAMA/AÇÃO/LOCALIZADOR/PRODUTO						E S F	G N D	R P	M O D	I U	F T E	VALOR	
1031		Agropecuária Sustentável												355.811.993			
20 608		1031 20ZV		Atividade												355.811.993	
				Fomento ao Setor Agropecuário												355.811.993	
				Fomento ao Setor Agropecuário - Nacional												355.811.993	
				Projeto apoiado (unidade)												F 4 9 40 0 188	350.663.168
																F 4 9 30 0 188	3.200.083
																F 4 9 90 0 188	200.052
										F 3 9 40 0 188					1.748.690		
TOTAL - FISCAL															355.811.993		
TOTAL - SEGURIDADE															0		
TOTAL - GERAL															355.811.993		

ORGÃO: 26000 - Ministério da Educação																
UNIDADE: 26101 - Ministério da Educação - Administração Direta																
ANEXO II																
PROGRAMA DE TABALHO (CANCELAMENTO)																
Crédito Especial																
Recursos de todas as Fontes R\$1,00.																
FUNCIONAL		PROGRAMÁTICA		PROGRAMA/AÇÃO/LOCALIZADOR/PRODUTO					E S F	G N D	R P	M O D	I U	F T E	VALOR	
5012		Educação Profissional e Tecnológica											5.601.457			
12	363	5012	15R4	0001	Projeto					F	4	9	90	8	188	5.601.457
					Apoio à Expansão, Reestruturação e Modernização das Instituições da Rede Federal de Educação Profissional, Científica e Tecnológica											5.601.457
					Apoio à Expansão, Reestruturação e Modernização das Instituições da Rede Federal de Educação Profissional, Científica e Tecnológica - Nacional											5.601.457
					Projeto apoiado (unidade)											5.601.457
5013		Educação Superior - Graduação, Pós-Graduação, Ensino, Pesquisa e Extensão											8.142.566			
12	364	5013	20GK	0001	Atividade					F	3	9	90	8	188	1.100.286
					Fomento às Ações de Graduação, Pós-Graduação, Ensino, Pesquisa e Extensão											1.100.286
					Fomento às Ações de Graduação, Pós-Graduação, Ensino, Pesquisa e Extensão - Nacional											1.100.286
					Projeto apoiado (unidade)											1.100.286
		Projeto											7.042.280			

12	364	5013 15R3	Apoio à Consolidação, Reestruturação e Modernização das Instituições Federais de Ensino Superior							7.042.280
12	364	5013 15R3 0001	Apoio à Consolidação, Reestruturação e Modernização das Instituições Federais de Ensino Superior - Nacional							7.042.280
			Projeto apoiado (unidade)	F	4	9	90	8	188	7.042.280
TOTAL - FISCAL										13.744.023
TOTAL - SEGURIDADE										0
TOTAL - GERAL										13.744.023

ORGÃO: 26000 - Ministério da Educação
 UNIDADE: 26298 - Fundo Nacional de Desenvolvimento da Educação

ANEXO II										Crédito Especial											
PROGRAMA DE TABALHO (CANCELAMENTO)										Recursos de todas as Fontes R\$1,00.											
FUNCIONAL		PROGRAMÁTICA		PROGRAMA/AÇÃO/LOCALIZADOR/PRODUTO						E S F	G N D	R P	M O D	I U	F T E	VALOR					
5011		Educação Básica de Qualidade														127.586.937					
12368		501120RP		Atividade										127.586.937							
				Apoio à Infraestrutura para a Educação Básica											127.586.937						
				Apoio à Infraestrutura para a Educação Básica - Nacional												127.586.937					
				Projeto apoiado (unidade)													116.814.867				
																		8.402.191			
																			2.352.026		
																				17.853	
TOTAL - FISCAL																					127.586.937
TOTAL - SEGURIDADE																					0
TOTAL - GERAL																127.586.937					

ORGÃO: 26000 - Ministério da Educação
 UNIDADE: 26443 - Empresa Brasileira de Serviços Hospitalares

ANEXO II											Crédito Especial				
PROGRAMA DE TABALHO (CANCELAMENTO)											Recursos de todas as Fontes R\$1,00.				
FUNCIONAL		PROGRAMÁTICA		PROGRAMA/AÇÃO/LOCALIZADOR/PRODUTO					E S F	G N D	R P	M O D	I U	F T E	VALOR
5013		Educação Superior - Graduação, Pós-Graduação, Ensino, Pesquisa e Extensão													2.450.638
				Atividade											2.450.638
12	302	5013 20RX		Reestruturação e Modernização dos Hospitais Universitários Federais - REHUF											2.450.638
12	302	5013 20RX 0001		Reestruturação e Modernização dos Hospitais Universitários Federais - REHUF - Nacional											2.450.638

		Instituição apoiada (unidade)	S	4	9	90	8	188	2.450.638
TOTAL - FISCAL									0
TOTAL - SEGURIDADE									2.450.638
TOTAL - GERAL									2.450.638

ORGÃO: 30000 - Ministério da Justiça e Segurança Pública
UNIDADE: 30108 - Departamento de Polícia Federal

ANEXO II											Crédito Especial					
PROGRAMA DE TABALHO (CANCELAMENTO)											Recursos de todas as Fontes R\$1,00.					
FUNCIONAL		PROGRAMÁTICA		PROGRAMA/AÇÃO/LOCALIZADOR/PRODUTO						E S F	G N D	R P	M O D	I U	F T E	VALOR
5016		Segurança Pública, Combate à Corrupção, ao Crime Organizado e ao Crime													12.789.164	
06 181		5016 15F9		Projeto												12.789.164
				Aprimoramento da Infraestrutura da Polícia Federal												12.789.164
				Aprimoramento da Infraestrutura da Polícia Federal - Nacional												12.789.164
				Obra concluída (unidade)												12.789.164
06 181		5016 15F9 0001								F	4	9	40	0	188	
TOTAL - FISCAL															12.789.164	
TOTAL - SEGURIDADE															0	
TOTAL - GERAL															12.789.164	

ORGÃO: 32000 - Ministério de Minas e Energia
UNIDADE: 32202 - Companhia de Pesquisa de Recursos Minerais - CPRM

ANEXO II											Crédito Especial					
PROGRAMA DE TABALHO (CANCELAMENTO)											Recursos de todas as Fontes R\$1,00.					
FUNCIONAL		PROGRAMÁTICA		PROGRAMA/AÇÃO/LOCALIZADOR/PRODUTO					E S F	G N D	R P	M O D	I U	F T E	VALOR	
2221		Recursos Hídricos													98.379	
22	544	2221	2397	Atividade											98.379	
				Levantamentos Hidrogeológicos, Estudos Integrados em Recursos Hídricos para Gestão e Ampliação da Oferta Hídrica											98.379	
				Levantamentos Hidrogeológicos, Estudos Integrados em Recursos Hídricos para Gestão e Ampliação da Oferta Hídrica - Nacional											98.379	
				Levantamento realizado (unidade)											98.379	
22	544	2221	2397	0001						F	3	9	90	0	188	

TOTAL - FISCAL	98.379
TOTAL - SEGURIDADE	0
TOTAL - GERAL	98.379

ORGÃO: 36000 - Ministério da Saúde
UNIDADE: 36211 - Fundação Nacional de Saúde

ANEXO II
PROGRAMA DE TABALHO (CANCELAMENTO) Crédito Especial
Recursos de todas as Fontes R\$1,00.

FUNCIONAL		PROGRAMÁTICA	PROGRAMA/AÇÃO/LOCALIZADOR/PRODUTO	E S F	G N D	R P	M O D	I U	F T E	VALOR
2222			Saneamento Básico							106.345.940
10	512	2222 20AF	Atividade							106.345.940
			Apoio ao Controle e à Vigilância da Qualidade da Água para Consumo Humano para Prevenção e Controle de Doenças e Agravos							15.466.250
10	512	2222 20AF 0001	Apoio ao Controle e à Vigilância da Qualidade da Água para Consumo Humano para Prevenção e Controle de Doenças e Agravos - Nacional							15.466.250
			Ente federativo apoiado (unidade)	S	4	9	30	6	188	3.436.944
				S	3	9	30	6	188	12.029.306
10	512	2222 21CA	Implantação, Ampliação e Melhoria de Sistemas Públicos de Abastecimento de Água em Municípios com até 50.000 Habitantes, Exclusive em Regiões Metropolitanas (RM) ou Regiões Integradas de Desenvolvimento							43.305.503
10	512	2222 21CA 0001	Implantação, Ampliação e Melhoria de Sistemas Públicos de Abastecimento de Água em Municípios com até 50.000 Habitantes, Exclusive em Regiões Metropolitanas (RM) ou Regiões Integradas de Desenvolvimento Econômico (RIDE) -							43.305.503
			Domicílio atendido (unidade)	S	4	9	40	0	188	4.639.876
				S	4	9	30	0	188	38.665.627
10	512	2222 21CB	Implantação, Ampliação e Melhoria de Sistemas Públicos de Esgotamento Sanitário em Municípios com até 50.000 Habitantes, Exclusive em Regiões Metropolitanas (RM) ou Regiões Integradas de Desenvolvimento							38.665.627
10	512	2222 21CB 0001	Implantação, Ampliação e Melhoria de Sistemas Públicos de Esgotamento Sanitário em Municípios com até 50.000 Habitantes, Exclusive em Regiões Metropolitanas (RM) ou Regiões Integradas de Desenvolvimento Econômico (RIDE) -							38.665.627
			Domicílio atendido (unidade)	S	4	9	40	0	188	38.665.627
10	512	2222 21CC	Implantação e Melhoria de Sistemas Públicos de Manejo de Resíduos Sólidos em Municípios de até 50.000 Habitantes, Exclusive em Regiões Metropolitanas (RM) ou Regiões Integradas de Desenvolvimento Econômico							8.908.560
10	512	2222 21CC 0001	Implantação e Melhoria de Sistemas Públicos de Manejo de Resíduos Sólidos em Municípios de até 50.000 Habitantes, Exclusive em Regiões Metropolitanas (RM) ou Regiões Integradas de Desenvolvimento Econômico (RIDE) - Nacional							8.908.560
			Município atendido (unidade)	S	4	9	40	0	188	8.908.560
TOTAL - FISCAL										0
TOTAL - SEGURIDADE										106.345.940
TOTAL - GERAL										106.345.940

ORGÃO: 36000 - Ministério da Saúde																	
UNIDADE: 36901 - Fundo Nacional de Saúde																	
ANEXO II																	
PROGRAMA DE TABALHO (CANCELAMENTO)												Crédito Especial					
Recursos de todas as Fontes R\$1,00.																	
FUNCIONAL		PROGRAMÁTICA		PROGRAMA/AÇÃO/LOCALIZADOR/PRODUTO						E S F	G N D	R P	M O D	I U	F T E	VALOR	
5018		Atenção Especializada à Saúde												438.748.987			
10	302	5018	8535	0001	Atividade						S	4	9	50	6	188	438.748.987
					Estruturação de Unidades de Atenção Especializada em Saúde												438.748.987
					Estruturação de Unidades de Atenção Especializada em Saúde - Nacional												438.748.987
					Unidade estruturada (unidade)												47.452.840
																	112.855.623
																	25.001.195
10	302	5018	8535	0001							S	4	9	30	6	188	107.490.443
																	145.948.886
5019		Atenção Primária à Saúde												379.528.548			
10	301	5019	8581	0001	Atividade						S	4	9	40	6	188	379.528.548
					Estruturação da Rede de Serviços de Atenção Primária à Saúde												379.528.548
					Estruturação da Rede de Serviços de Atenção Primária à Saúde - Nacional												379.528.548
					Serviço estruturado (unidade)												207.022.792
																	34.229.120
																	138.276.636
5021		Gestão e Organização do SUS												25.053.262			
10	126	5021	20YN	0001	Atividade						S	3	9	90	6	188	25.053.262
					Sistemas de Tecnologia de Informação e Comunicação para a Saúde (e-Saude)												25.053.262
					Sistemas de Tecnologia de Informação e Comunicação para a Saúde (e-Saude) - Nacional												25.053.262
					Sistema mantido (unidade)												22.349.120
																	2.704.142
TOTAL - FISCAL																0	
TOTAL - SEGURIDADE																843.330.797	
TOTAL - GERAL																843.330.797	

6011			Cooperação com o Desenvolvimento Nacional							195.395.710							
05	244	6011 1211	Projeto								195.395.710						
			Implementação de Infraestrutura Básica nos Municípios da Região do Calha Norte								195.395.710						
			Implementação de Infraestrutura Básica nos Municípios da Região do Calha Norte - Nacional								195.395.710						
			Empresa atendida (unidade)								F	3	9	90	0	188	235.214
											F	4	9	40	0	188	173.660.015
										F	4	9	40	0	100	21.500.481	
TOTAL - FISCAL											195.395.710						
TOTAL - SEGURIDADE											0						
TOTAL - GERAL											195.395.710						

ORGÃO: 52000 - Ministério da Defesa
 UNIDADE: 52121 - Comando do Exército

ANEXO II												Crédito Especial						
PROGRAMA DE TABALHO (CANCELAMENTO)												Recursos de todas as Fontes R\$1,00.						
FUNCIONAL		PROGRAMÁTICA		PROGRAMA/AÇÃO/LOCALIZADOR/PRODUTO							E S F	G N D	R P	M O D	I U	F T E	VALOR	
6012		Defesa Nacional												9.241.369				
05	153	6012	156M	Projeto													9.241.369	
				Modernização Estratégica e Operacional do Exército Brasileiro													9.241.369	
				Modernização Estratégica e Operacional do Exército Brasileiro - Nacional													9.241.369	
				Organização militar instalada/adequada (unidade)													9.241.369	
05	153	6012	156M	0001								F	4	9	90	0	188	9.241.369
TOTAL - FISCAL																9.241.369		
TOTAL - SEGURIDADE																0		
TOTAL - GERAL																9.241.369		

ORGÃO: 53000 - Ministério do Desenvolvimento Regional
 UNIDADE: 53101 - Ministério do Desenvolvimento Regional - Administração Direta

ANEXO II											Crédito Especial					
PROGRAMA DE TABALHO (CANCELAMENTO)											Recursos de todas as Fontes R\$1,00.					
FUNCIONAL		PROGRAMÁTICA		PROGRAMA/AÇÃO/LOCALIZADOR/PRODUTO						E S F	G N D	R P	M O D	I U	F T E	VALOR
2217		Desenvolvimento Regional, Territorial e Urbano														517.902.398
15	244	2217	00SX	Operação Especial												517.902.398
				Apoio a Projetos de Desenvolvimento Sustentável Local Integrado												374.050.553

15	244	2217 00SX 0001	Apoio a Projetos de Desenvolvimento Sustentável Local Integrado - Nacional									374.050.553
			Projeto apoiado (unidade)	F	4	9	90	0	188			15.211.766
				F	4	9	40	0	188			358.838.787
15	451	2217 00SY	Apoio a Projetos e Obras de Reabilitação, de Acessibilidade e Modernização Tecnológica em Áreas Urbanas									143.851.845
15	451	2217 00SY 0001	Apoio a Projetos e Obras de Reabilitação, de Acessibilidade e Modernização Tecnológica em Áreas Urbanas - Nacional									143.851.845
			Projeto apoiado (unidade)	F	4	9	40	0	188			143.851.845
2218 Gestão de Riscos e de Desastres												9.550.534
			Operação Especial									9.550.534
18	541	2218 00T5	Apoio à Realização de Estudos, Projetos e Obras dos Entes Federados para Contenção ou Amortecimento de Cheias e Inundações e para Contenção de Erosões Marinhas e Fluviais									9.550.534
18	541	2218 00T5 0001	Apoio à Realização de Estudos, Projetos e Obras dos Entes Federados para Contenção ou Amortecimento de Cheias e Inundações e para Contenção de Erosões Marinhas e Fluviais - Nacional									9.550.534
			Projeto executado (unidade)	F	4	9	40	0	188			9.550.534
2219 Mobilidade Urbana												779.101.454
			Operação Especial									779.101.454
15	451	2219 00T1	Apoio à Política Nacional de Desenvolvimento Urbano Voltado à Implantação e Qualificação Viária									779.101.454
15	451	2219 00T1 0001	Apoio à Política Nacional de Desenvolvimento Urbano Voltado à Implantação e Qualificação Viária - Nacional									779.101.454
			Projeto apoiado (unidade)	F	4	9	40	0	188			779.101.454
2220 Moradia Digna												10.002.602
			Operação Especial									10.002.602
15	127	2220 00SW	Apoio à Regularização Fundiária em Áreas Urbanas									10.002.602
15	127	2220 00SW 0001	Apoio à Regularização Fundiária em Áreas Urbanas - Nacional									10.002.602
			Projeto apoiado (unidade)	F	4	9	40	0	188			10.002.602
2221 Recursos Hídricos												12.503.253
			Atividade									2.500.651
18	544	2221 21DE	Estudos e Projetos de Infraestrutura para Segurança Hídrica									2.500.651
18	544	2221 21DE 0001	Estudos e Projetos de Infraestrutura para Segurança Hídrica - Nacional									2.500.651
			Estudo realizado (unidade)	F	4	9	90	0	188			2.500.651
			Operação Especial									10.002.602
18	544	2221 00TB	Apoio à Implantação de Infraestruturas para Segurança Hídrica									10.002.602
18	544	2221 00TB 0001	Apoio à Implantação de Infraestruturas para Segurança Hídrica - Nacional									10.002.602
			Obra executada (unidade)	F	4	9	30	0	188			10.002.602
2222 Saneamento Básico												18.371.979
			Operação Especial									18.371.979

17	512	2222 00TM	Apoio a Empreendimentos de Saneamento Integrado em Municípios com População Superior a 50 mil Habitantes ou Municípios Integrantes de Regiões Metropolitanas ou de Regiões Integradas de								11.978.116
17	512	2222 00TM 0001	Apoio a Empreendimentos de Saneamento Integrado em Municípios com População Superior a 50 mil Habitantes ou Municípios Integrantes de Regiões Metropolitanas ou de Regiões Integradas de Desenvolvimento - Nacional								11.978.116
			Domicílio atendido (unidade)	S	4	9	40	0	188		11.978.116
17	512	2222 00TO	Apoio à Implantação, Ampliação ou Melhorias de Sistemas de Esgotamento Sanitário em Municípios com População Superior a 50 mil Habitantes ou Municípios Integrantes de Regiões Metropolitanas ou de Regiões Integradas de								1.392.562
17	512	2222 00TO 0001	Apoio à Implantação, Ampliação ou Melhorias de Sistemas de Esgotamento Sanitário em Municípios com População Superior a 50 mil Habitantes ou Municípios Integrantes de Regiões Metropolitanas ou de Regiões Integradas de Desenvolvimento -								1.392.562
			Domicílio atendido (unidade)	S	4	9	40	0	188		1.392.562
17	512	2222 00TQ	Apoio a Sistemas Públicos de Manejo de Resíduos Sólidos em Municípios com População Superior a 50 mil Habitantes ou Municípios Integrantes de Regiões Metropolitanas ou de Regiões Integradas de								5.001.301
17	512	2222 00TQ 0001	Apoio a Sistemas Públicos de Manejo de Resíduos Sólidos em Municípios com População Superior a 50 mil Habitantes ou Municípios Integrantes de Regiões Metropolitanas ou de Regiões Integradas de Desenvolvimento - Nacional								5.001.301
			Domicílio atendido (unidade)	S	4	9	40	0	188		5.001.301
TOTAL - FISCAL											1.329.060.241
TOTAL - SEGURIDADE											18.371.979
TOTAL - GERAL											1.347.432.220

ORGÃO: 53000 - Ministério do Desenvolvimento Regional
UNIDADE: 53201 - Companhia de Desenvolvimento dos Vales do São Francisco e do Parnaíba - CODEVASF

ANEXO II														Crédito Especial								
PROGRAMA DE TABALHO (CANCELAMENTO)														Recursos de todas as Fontes R\$1,00.								
FUNCIONAL		PROGRAMÁTICA		PROGRAMA/AÇÃO/LOCALIZADOR/PRODUTO						E S F	G N D	R P	M O D	I U	F T E	VALOR						
2217		Desenvolvimento Regional, Territorial e Urbano														314.546.219						
15	244	2217	00SX	Operação Especial												314.546.219						
				Apoio a Projetos de Desenvolvimento Sustentável Local Integrado												314.546.219						
				Apoio a Projetos de Desenvolvimento Sustentável Local Integrado - Nacional												314.546.219						
				Projeto apoiado (unidade)												F	4	9	90	0	188	122.322.653
																F	4	9	40	0	300	39.068.137
																F	4	9	90	0	300	394.627
15	244	2217	00SX	0001							F	4	9	40	0	188	152.760.802					
2219		Mobilidade Urbana														149.084.048						
15	451	2219	00T1	Operação Especial												149.084.048						
				Apoio à Política Nacional de Desenvolvimento Urbano Voltado à Implantação e Qualificação Viária												149.084.048						
				Apoio à Política Nacional de Desenvolvimento Urbano Voltado à Implantação e Qualificação Viária - Nacional												149.084.048						
				Projeto apoiado (unidade)												F	4	9	90	0	188	50.048.725
																F	4	9	40	0	188	99.035.323
2221		Recursos Hídricos														35.193						

18544		222115XT0027		Projeto				F	4	9	90	0	188	35.193
				Implantação de Sistemas Adutores para Abastecimento de Água do Canal do Sertão Alagoano										35.193
				Implantação de Sistemas Adutores para Abastecimento de Água do Canal do Sertão Alagoano - No Estado de Alagoas										35.193
				Obra executada (percentual de execução)										35.193
2222				Saneamento Básico										25.006.506
17512		222221DL0001		Atividade				S	4	9	90	0	188	25.006.506
				Implantação, Ampliação, Melhoria ou Adequação de Sistemas de Esgotamento Sanitário na Área de Atuação da Codevasf										25.006.506
				Implantação, Ampliação, Melhoria ou Adequação de Sistemas de Esgotamento Sanitário na Área de Atuação da Codevasf - Nacional										25.006.506
				Domicílio atendido (unidade)										24.624.407
								S	4	9	40	0	188	382.099
TOTAL - FISCAL														463.665.460
TOTAL - SEGURIDADE														25.006.506
TOTAL - GERAL														488.671.966

ORGÃO: 53000 - Ministério do Desenvolvimento Regional
UNIDADE: 53906 - Fundo Nacional de Habitação de Interesse Social - FNHIS

ANEXO II														Crédito Especial		
PROGRAMA DE TABALHO (CANCELAMENTO)														Recursos de todas as Fontes R\$1,00.		
FUNCIONAL		PROGRAMÁTICA		PROGRAMA/AÇÃO/LOCALIZADOR/PRODUTO						E S F	G N D	R P	M O D	I U	F T E	VALOR
2220		Moradia Digna														7.151.861
16 482		2220 00TI		Operação Especial												7.151.861
				Apoio à Produção Habitacional de Interesse Social												7.151.861
				Apoio à Produção Habitacional de Interesse Social - Nacional												7.151.861
				Projeto apoiado (unidade)												2.150.560
																5.001.301
16 482		2220 00TI 0001								F	4	9	30	0	188	7.151.861
										F	4	9	40	0	188	5.001.301
TOTAL - FISCAL																7.151.861
TOTAL - SEGURIDADE																0
TOTAL - GERAL																7.151.861

ORGÃO: 54000 - Ministério do Turismo
UNIDADE: 54101 - Ministério do Turismo - Administração Direta

ANEXO II

PROGRAMA DE TABALHO (CANCELAMENTO)

Crédito Especial

Recursos de todas as Fontes R\$1,00.

FUNCIONAL		PROGRAMÁTICA		PROGRAMA/AÇÃO/LOCALIZADOR/PRODUTO			E S F	G N D	R P	M O D	I U	F T E	VALOR
2223		A Hora do Turismo											10.113.683
23	695	2223	20Y3	0001	Atividade	F	3	9	90	0	188	7.501.952	
					Promoção e Marketing do Turismo no Mercado Nacional							7.501.952	
					Promoção e Marketing do Turismo no Mercado Nacional - Nacional							7.501.952	
					Iniciativa implementada (unidade)							7.501.952	
23	695	2223	10V0	0001	Projeto	F	4	9	40	0	188	2.611.731	
					Apoio a Projetos de Infraestrutura Turística							2.611.731	
					Apoio a Projetos de Infraestrutura Turística - Nacional							2.611.731	
					Projeto realizado (unidade)							2.454.942	
												156.789	
TOTAL - FISCAL													10.113.683
TOTAL - SEGURIDADE													0
TOTAL - GERAL													10.113.683

ORGÃO: 55000 - Ministério da Cidadania
UNIDADE: 55101 - Ministério da Cidadania - Administração Direta

ANEXO II

PROGRAMA DE TABALHO (CANCELAMENTO)

Crédito Especial

Recursos de todas as Fontes R\$1,00.

FUNCIONAL		PROGRAMÁTICA		PROGRAMA/AÇÃO/LOCALIZADOR/PRODUTO			E S F	G N D	R P	M O D	I U	F T E	VALOR			
5026		Esporte											64.026.585			
				Atividade											26.089.802	
27	812	5026 20JP		Desenvolvimento de Atividades e Apoio a Projetos e Eventos de Esporte, Educação, Lazer e Inclusão Social											26.089.802	
27	812	5026	20JP 0001	Desenvolvimento de Atividades e Apoio a Projetos e Eventos de Esporte, Educação, Lazer e Inclusão Social - Nacional											26.089.802	
				Pessoa beneficiada (unidade)						F	3	9	50	0	188	392.948
										F	3	9	40	0	188	25.696.854
				Operação Especial												37.936.783
27	812	5026 00SL		Apoio à Implantação e Modernização de Infraestrutura para Esporte Educacional, Recreativo e de Lazer												37.936.783
27	812	5026	00SL 0001	Apoio à Implantação e Modernização de Infraestrutura para Esporte Educacional, Recreativo e de Lazer - Nacional												37.936.783

			Infraestrutura apoiada (unidade)	F	4	9	40	0	188	37.936.783	
5033		Segurança Alimentar e Nutricional								45.068.676	
08	306	5033	2798	0001	Atividade						45.068.676
					Aquisição e Distribuição de Alimentos da Agricultura Familiar para Promoção da Segurança Alimentar e Nutricional						45.068.676
					Aquisição e Distribuição de Alimentos da Agricultura Familiar para Promoção da Segurança Alimentar e Nutricional - Nacional						45.068.676
					Família agricultora beneficiada (unidade)						S
5035		Promoção de cidadania por meio do Auxílio Brasil e da articulação de Políticas								13.300.000	
08	126	5035	21DW	0001	Atividade						13.300.000
					Processamento de Dados do Programa Auxílio Brasil - PAB						13.300.000
					Processamento de Dados do Programa Auxílio Brasil - PAB - Nacional						13.300.000
					Benefício processado (unidade)						S
TOTAL - FISCAL										64.026.585	
TOTAL - SEGURIDADE										58.368.676	
TOTAL - GERAL										122.395.261	

ORGÃO: 55000 - Ministério da Cidadania
UNIDADE: 55901 - Fundo Nacional de Assistência Social

ANEXO II

PROGRAMA DE TABALHO (CANCELAMENTO)

Crédito Especial

Recursos de todas as Fontes R\$1,00.

FUNCIONAL	PROGRAMÁTICA	PROGRAMA/AÇÃO/LOCALIZADOR/PRODUTO	E S F	G N D	R P	M O D	I U	F T E	VALOR
5031		Proteção Social no âmbito do Sistema Único de Assistência Social (SUAS)							214.351.155
08	244	5031 219G 0001	Atividade						214.351.155
			Estruturação da Rede de Serviços do Sistema Único de Assistência Social (SUAS)						214.351.155
			Estruturação da Rede de Serviços do Sistema Único de Assistência Social (SUAS) - Nacional						214.351.155
			Ente federativo apoiado (unidade)				S	3 9 41 0 188	117.025.744
							S	4 9 41 0 188	60.144.958
							S	4 9 40 0 188	36.905.132
							S	4 9 90 0 188	62.116
							S	3 9 31 0 188	213.205

TOTAL - FISCAL	0
TOTAL - SEGURIDADE	214.351.155
TOTAL - GERAL	214.351.155

ORGÃO: 81000 - Ministério da Mulher, da Família e dos Direitos Humanos
UNIDADE: 81101 - Ministério da Mulher, da Família e dos Direitos Humanos - Administração Direta

ANEXO II Crédito Especial
PROGRAMA DE TABALHO (CANCELAMENTO) Recursos de todas as Fontes R\$1,00.

FUNCIONAL		PROGRAMÁTICA		PROGRAMA/AÇÃO/LOCALIZADOR/PRODUTO			E S F	G N D	R P	M O D	I U	F T E	VALOR	
5034		Proteção à Vida, Fortalecimento da Família, Promoção e Defesa dos Direitos											13.803.592	
14	422	5034	21AR	0001	Atividade			F	4	9	90	0	188	13.803.592
					Promoção e Defesa de Direitos Humanos para todos									13.803.592
					Promoção e Defesa de Direitos Humanos para todos - Nacional									13.803.592
					Iniciativa apoiada (unidade)									7.428.024
														1.275.332
														1.399.273
			3.700.963											
TOTAL - FISCAL														13.803.592
TOTAL - SEGURIDADE														0
TOTAL - GERAL														13.803.592