



CONGRESSO NACIONAL
Comissão Mista de Planos, Orçamentos Públicos e Fiscalização

Projeto de Lei Orçamentária Anual para 2023 | PLN 32/2022

RELATÓRIO DA ÁREA TEMÁTICA VI AGRICULTURA

Relator Setorial:
Dep. João Maia (PL/RN)



CD/22784-64429-00

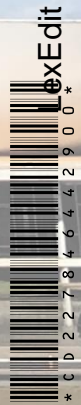

CD 227846442900



Assinado eletronicamente pelo(a) Dep. João Maia
Para verificar a assinatura, acesse <https://infoleg-autenticidade-assinatura.camara.leg.br/CD227846442900>

Brasília, 03 de dezembro de 2022

ÍNDICE

I - RELATORIA SETORIAL - TEXTO	1
II - RESUMO DAS DECISÕES POR GRUPO DE AUTORES E TIPO DE PARECER - TODAS AS ESFERAS	18
III - RESUMO DAS DECISÕES POR ÓRGÃO, GRUPO DE AUTORES E TIPO DE PARECER - TODAS AS ESFERAS	19
IV - RELAÇÃO DAS EMENDAS ATENDIDAS - COLETIVAS DE APROPRIAÇÃO	20
V - RELAÇÃO DAS EMENDAS ATENDIDAS - COLETIVAS DE REMANEJAMENTO	20
VI - RELAÇÃO DAS EMENDAS ATENDIDAS - INDIVIDUAIS DE DESPESA	20
VII - RELAÇÃO DAS EMENDAS ATENDIDAS - EMENDAS DE RELATOR SETORIAL DE DESPESA	20
VIII - RELATORIA SETORIAL - RELAÇÃO DAS EMENDAS NÃO ATENDIDAS POR AUTOR (REJEITADA / PREJUDICADA / INADMITIDA / RETIRADA PELO AUTOR) - TODAS AS ESFERAS	20
IX - RELAÇÃO DOS CANCELAMENTOS PROMOVIDOS PELO RELATOR SETORIAL	20
X - SETORIAL - EMENDAS - ESPELHOS DAS EMENDAS DE RELATOR SETORIAL	20
XI - DEMONSTRATIVO SINTÉTICO DAS ALTERAÇÕES POR REGIÃO/UNIDADE DA FEDERAÇÃO - ORÇS. FISCAL E SEG. SOCIAL	20
XII - DEMONSTRATIVO SINTÉTICO DAS ALTERAÇÕES POR REGIÃO/UNIDADE DA FEDERAÇÃO - ORÇ. INVESTIMENTO	20
XIII - DEMONSTRATIVO SINTÉTICO DAS ALTERAÇÕES POR ÓRGÃO/UNIDADE ORÇAMENTÁRIA-ORÇS. FISCAL E SEG. SOCIAL	41
XIV - DEMONSTRATIVO SINTÉTICO DAS ALTERAÇÕES POR ÓRGÃO/FUNÇÃO - ORÇS. FISCAL E SEG. SOCIAL	42
XV - DEMONSTRATIVO SINTÉTICO DAS ALTERAÇÕES POR ÓRGÃO/SUBFUNÇÃO - ORÇS. FISCAL E SEG. SOCIAL	43
XVI - DEMONSTRATIVO SINTÉTICO DAS ALTERAÇÕES POR ÓRGÃO/GND - ORÇS. FISCAL E SEG. SOCIAL	44
XVII - DEMONSTRATIVO SINTÉTICO DAS ALTERAÇÕES POR ÓRGÃO/INDICADOR DE RESULTADO PRIMÁRIO - ORÇS. FISCAL E SEG. SOCIAL	45
XVIII - DEMONSTRATIVO SINTÉTICO DAS ALTERAÇÕES POR ÓRGÃO/FONTE-ORÇS. FISCAL E SEG. SOCIAL	46
XIX - DEMONSTRATIVO SINTÉTICO DAS ALTERAÇÕES POR ÓRGÃO/PROGRAMA-ORÇS. FISCAL E SEG. SOCIAL	47
XX - DEMONSTRATIVO SINTÉTICO DAS ALTERAÇÕES POR ÓRGÃO/UNIDADE ORÇAMENTÁRIA-ORÇ. INVESTIMENTO	48
XXI - DEMONSTRATIVO SINTÉTICO DAS ALTERAÇÕES POR ÓRGÃO/FUNÇÃO - ORÇ. INVESTIMENTO	49
XXII - DEMONSTRATIVO SINTÉTICO DAS ALTERAÇÕES POR ÓRGÃO/SUBFUNÇÃO - ORÇ. INVESTIMENTO	50
XXIII - DEMONSTRATIVO SINTÉTICO DAS ALTERAÇÕES POR ÓRGÃO/INDICADOR DE RESULTADO PRIMÁRIO - ORÇ. INVESTIMENTO	51
XXIV - DEMONSTRATIVO SINTÉTICO DAS ALTERAÇÕES POR ÓRGÃO/PROGRAMA-ORÇ. INVESTIMENTO	52
XXV - DEMONSTRATIVO ANALÍTICO DAS ALTERAÇÕES NA PROGRAMAÇÃO POR UNIDADE ORÇAMENTÁRIA - ORÇS. FISCAL E SEG. SOCIAL	53
XXVI - DEMONSTRATIVO ANALÍTICO DAS ALTERAÇÕES NA PROGRAMAÇÃO POR UNIDADE ORÇAMENTÁRIA - ORÇ. INVESTIMENTO	67

CD/22784.64429-00





RELATÓRIO Nº , DE 2022

Da Relatoria da Área Temática VI – Agricultura, sobre o Projeto de Lei Orçamentária Anual para 2023 – PLOA 2023, constante do PL nº 32, de 2022-CN, encaminhado por intermédio da Mensagem Presidencial nº 494, de 2022, que estima a receita e fixa a despesa da União para o exercício financeiro de 2023, na parte referente ao Ministério da Agricultura, Pecuária e Abastecimento, e suas unidades orçamentárias.

RELATOR SETORIAL: Deputado JOÃO MAIA

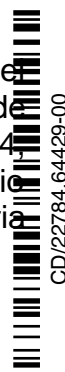

CD/22784.64429-00

I – RELATÓRIO

1. INTRODUÇÃO

1. O Excelentíssimo Senhor Presidente da República, no uso das atribuições previstas nos arts. 84, inciso XXIII, e 165, inciso III, da Constituição Federal, combinados com o art. 35, § 2º, inciso III, do Ato das Disposições Constitucionais Transitórias, enviou à apreciação do Congresso Nacional, por meio da Mensagem nº 494, de 2022, o Projeto de Lei nº 32, de 2022-CN (PLOA 2022), que “estima a receita e fixa a despesa da União para o exercício financeiro de 2023”. O Projeto de Lei compreende o Orçamento Fiscal, o Orçamento da Seguridade Social e o Orçamento de Investimento das Empresas Estatais.

2. No âmbito do Poder Legislativo, cabe à Comissão Mista de Planos, Orçamentos Públicos e Fiscalização – CMO examinar e emitir parecer sobre o Projeto, de acordo com o art. 166, § 1º, inciso I, da Constituição Federal.

3. Por designação do Presidente da CMO, na forma do art. 15 da Resolução nº 1, de 2006-CN, recebemos a missão de examinar e relatar as peças orçamentárias concernentes à Área Temática VI – Agricultura, do referido Projeto de Lei, compreendendo as matérias relativas ao Ministério da Agricultura, Pecuária e Abastecimento e suas unidades orçamentárias.



* C D 2 2 7 8 4 6 4 4 2 9 0 0 *





2. ATENDIMENTO DAS NORMAS CONSTITUCIONAIS E LEGAIS

4. Em relação a esta Área Temática, a proposta do Poder Executivo é compatível com a Constituição Federal, com a Lei nº 13.971, de 27 de dezembro de 2019 (Plano Plurianual 2019/2023) e com a Lei nº 14.436, de 9 de agosto de 2022 (Lei de Diretrizes Orçamentárias para 2023 - LDO 2023).

3. A PROPOSTA PARA A ÁREA TEMÁTICA VI

5. A atividade agropecuária desempenha papel fundamental para a economia nacional, respondendo por cerca de 1/3 do Produto Interno Bruto. Além disso, tem contribuído com saldos positivos na balança comercial, com consequente geração de divisas, empregos e renda. Dado o relevante papel econômico e social deste setor, torna-se imperiosa a adoção de políticas públicas compatíveis com a importância dessa atividade, a serem viabilizadas pela alocação eficiente dos escassos recursos públicos disponíveis.

6. A proposta orçamentária para 2023, das unidades orçamentárias que integram a Área Temática VI – Agricultura, totaliza R\$ 13,3 bilhões. Na proposta não constam dotações do Ministério da Agricultura, Pecuária e Abastecimento condicionadas à aprovação de um crédito orçamentário por maioria absoluta, em função da chamada Regra de Ouro (art. 163, III, da CF).

7. Na Tabela 1, as despesas dos Orçamentos Fiscal e da Seguridade Social desta Área Temática têm, por unidade orçamentária e tipo de despesa, a seguinte distribuição:

TABELA 1 - ÁREA TEMÁTICA VI: AGRICULTURA
VALORES PROPOSTOS PARA 2023: POR ÓRGÃO, UNIDADE ORÇAMENTÁRIA E TIPO DE DESPESA
(Orçamentos Fiscal e da Seguridade Social)

R\$

Unidade Orçamentária	Despesas Financeiras (RP 0)	Despesas Obrigatórias (RP 1)	Despesas Discricionárias (RP 2)	Total
Ministério da Agricultura, Pecuária e Abastecimento	406.892.046	3.895.551.131	1.657.278.522	5.959.721.699
Serviço Florestal Brasileiro - SFB	14.955.863	22.722.123	27.457.826	65.135.812
Instituto Nacional de Colonização e Reforma Agrária - INCRA	978.044.662	1.114.079.614	239.479.102	2.331.603.378
Empresa Brasileira de Pesquisa Agropecuária - EMBRAPA	-	3.294.649.438	160.752.316	3.455.401.754
Companhia Nacional de Abastecimento - CONAB	23.118.888	1.024.084.218	470.000.000	1.517.203.106
Fundo de Defesa da Economia Cafeeira	-	-	6.039.578	6.039.578
Total	1.423.011.459	9.351.086.524	2.561.007.344	13.335.105.327

Fonte: SIOP/PLQA 2023

CD/22784.64429-00

* C D 2 2 7 8 4 6 4 4 2 9 0 0 *
ExEdit





3.1 Ministério da Agricultura, Pecuária e Abastecimento – Adm. Direta

8. O Ministério da Agricultura, Pecuária e Abastecimento (Mapa) é responsável pela gestão das políticas públicas de estímulo à agropecuária, pelo fomento do agronegócio e pela regulação e normatização de serviços vinculados ao setor, tendo como missão promover o desenvolvimento sustentável da agropecuária e a segurança e competitividade de seus produtos.

9. A despesa proposta para a Unidade Orçamentária 22101 - Ministério da Agricultura, Pecuária e Abastecimento – Administração Direta, para 2023, é de R\$ 5,9 bilhões. A Tabela 2 mostra as despesas do Mapa no âmbito dos Orçamentos Fiscal e da Seguridade Social por grupo de natureza de despesa, no exercício de 2022 e a proposta para 2023.

TABELA 2 – DESPESAS POR GRUPO DE NATUREZA DE DESPESA (2022-2023)
Ministério da Agricultura, Pecuária e Abastecimento – Mapa

UO	GND	2022		2023	Variação % (PLOA)
		PLOA	Autorizado	PLOA	
MINISTÉRIO DA AGRICULTURA, PECUÁRIA E ABASTECIMENTO - ADMINISTRAÇÃO DIRETA	1-PES	3.602.786.317	3.551.961.404	3.543.146.198	-2%
	3-ODC	2.009.658.307	2.049.854.986	2.093.799.213	4%
	4-INV	43.358.311	1.182.002.775	56.899.819	31%
	5-IFI	100.000	100.000	-	-100%
	9-RES	160.539.247	303.156.063	265.876.469	66%
TOTAL		5.816.442.182	7.087.075.228	5.959.721.699	2%

Fonte: SIOP/PLOA 2022 e 2023

(!) Desp. Autorizada até: 25/11/2022

10. Quando se observam os números globais, verifica-se equiparação entre o PLOA 2022 e o PLOA 2023. Houve, porém, pequena redução nas dotações para pessoal com elevação de recursos para custeio e investimentos, e um significativo aumento para reserva de contingência, o que indica ampliação da esterilização de fontes de arrecadação própria (R\$ 199,8 milhões), além da criação de reserva de recursos para emendas classificadas com identificador de resultado primário 9 (RP9), em atendimento ao art. 13, § 5º, da LDO 2023 (R\$ 66,0 milhões).





11. Avaliando as principais ações finalísticas, verificou-se incremento nas seguintes ações: 099F – Concessão de Subvenção Econômica ao Prêmio do Seguro Rural; 214W – Implementação da Defesa Agropecuária; 214Y – Fortalecimento do Sistema Unificado de Atenção à Sanidade Agropecuária (SUASA); e 210V – Estruturação e Inclusão Produtiva dos Agricultores Familiares e dos Pequenos e Médios Produtores Rurais. Nas demais ações houve redução nos valores propostos, quando se compara com 2022, conforme a Tabela 3.

TABELA 3 – PRINCIPAIS AÇÕES ORÇAMENTÁRIAS - MAPA (2022-2023)

Orçamentos Fiscal e da Seguridade Social - (R\$ milhões)

Ação Orçamentária	2022		2023	Variação %	
	PLOA (a)	Autorizado (1) (b)	PLOA (c)	(c)/(a)	(c)/(b)
099F CONCESSÃO DE SUBVENÇÃO ECONÔMICA AO PRÊMIO DO SEGURO RURAL (LEI Nº 10.823, DE 2003)	990,0	948,7	1.100,0	11%	16%
214W IMPLEMENTAÇÃO DA DEFESA AGROPECUÁRIA	143,6	155,9	168,4	17%	8%
214Y FORTALECIMENTO DO SISTEMA UNIFICADO DE ATENÇÃO À SANIDADE AGROPECUÁRIA - SUASA	16,4	18,7	36,2	121%	94%
21B6 ASSISTÊNCIA TÉCNICA E EXTENSÃO RUAL	30,5	30,5	9,9	-67%	-68%
20ZV FOMENTO AO SETOR AGROPECUÁRIO	5,1	1.194,9	0,3	-94%	-100%
210V ESTRUTURAÇÃO E INCLUSÃO PRODUTIVA DOS AGRICULTORES FAMILIARES E DOS PEQUENOS E MÉDIOS PRODUTORES RURAIS	12,8	17,9	13,6	6%	-24%
20ZT PROMOÇÃO DO AGRONEGÓCIO BRASILEIRO NO MERCADO INTERNACIONAL	28,4	25,7	27,5	-3%	7%

Fonte: SIOP/PLOA 2022 e 2023

(1) Desp. Autorizada até: 25/11/2022

12. Com relação às variações observadas na Ação Orçamentária 20ZV – Fomento ao Setor Agropecuário, após o atendimento das emendas propostas para o PLOA 2023, estima-se que o valor aprovado fique mais próximo às dotações autorizadas para 2022.

3.2 Serviço Florestal Brasileiro

13. O Serviço Florestal Brasileiro (SFB) tem a missão de promover o conhecimento, o uso sustentável e a ampliação da cobertura florestal, tornando a agenda florestal estratégica para a economia do país.

14. Entre outras atribuições, o SFB é responsável, em nível federal, por apoiar a implantação, gerir e integrar as bases de dados ambientais do Cadastro Ambiental Rural





(CAR), que é um registro público eletrônico de âmbito nacional, obrigatório para todos os imóveis rurais, com a finalidade de integrar as informações ambientais das propriedades e posses rurais referentes à situação das Áreas de Preservação Permanente - APP, das áreas de Reserva Legal, das florestas e dos remanescentes de vegetação nativa, das Áreas de Uso Restrito e das áreas consolidadas, compondo base de dados para controle, monitoramento, planejamento ambiental e econômico e combate ao desmatamento. A Tabela 4 traz os valores propostos para ao SFB para 2023, comparado com a proposta para 2022.

TABELA 4 – DESPESAS POR GRUPO DE NATUREZA DE DESPESA (2022-2023)
 Serviço Florestal Brasileiro – SFB

Orçamentos Fiscal e da Seguridade Social - (R\$)					
UO	GND	2022		2023	Variação % (PLOA)
		PLOA	Autorizado	PLOA	
SERVIÇO FLORESTAL BRASILEIRO	1-PES	25.683.681	25.185.683	25.117.637	-2%
	3-ODC	30.092.391	29.736.692	27.247.479	-9%
	4-INV	1.179.740	1.219.149	1.179.740	0%
	9-RES	-	-	11.590.956	
TOTAL		56.955.812	56.141.524	65.135.812	14%

Fonte: SIOPI/PLOA 2022 e 2023
 (!) Desp. Autorizada até: 25/11/2022

15. A proposta orçamentária global para 2023 do SFB apresenta variação positiva quando comparada com 2022 em função basicamente das alocações em reserva de contingência na Unidade Orçamentária.

16. Para 2023, o SFB conta com duas ações finalísticas principais, que receberam acréscimo (comparando-se as propostas), conforme a Tabela 5.

TABELA 5 – PRINCIPAIS AÇÕES ORÇAMENTÁRIAS - SFB (2022-2023)

Orçamentos Fiscal e da Seguridade Social - (R\$)						
Ação Orçamentária		PLOA	Autorizado (!)	PLOA	Variação %	
		2022 (a)	2022 (b)	2023 (c)	(c)/(a)	(c)/(b)
20WA	CADASTRO, RECOMPOSIÇÃO E PRODUÇÃO FLORESTAL	7.535.300	12.895.787	12.211.000	62%	-5%
20WB	PESQUISA E INFORMAÇÕES FLORESTAIS	2.519.350	6.760.146	5.940.000	136%	-12%

Fonte: SIOPI/PLOA 2022 e 2023
 (!) Desp. Autorizada até: 25/11/2022



CD/22784.64429-00





3.3 Instituto Nacional de Colonização e Reforma Agrária

17. O Instituto Nacional de Colonização e Reforma Agrária (Incra) tem a missão prioritária de realizar a reforma agrária, manter o cadastro nacional de imóveis rurais e administrar as terras públicas da União, além de identificar e registrar, demarcar e titular terras destinadas a assentamentos e comunidades tradicionais quilombolas.

18. As dotações para o Incra constam da Tabela 6.

TABELA 6 – DESPESAS POR GRUPO DE NATUREZA DE DESPESA (2022-2023)
Instituto Nacional de Colonização e Reforma Agrária – Incra

Orçamentos Fiscal e da Seguridade Social - (R\$)

UO	GND	2022		2023	Variação % (PLOA)
		PLOA	Autorizado	PLOA	
INSTITUTO NACIONAL DE COLONIZAÇÃO E REFORMA AGRÁRIA - INCRA	1-PES	1.201.022.134	1.189.503.494	1.154.292.995	-4%
	3-ODC	458.163.600	429.781.781	245.033.192	-47%
	4-INV	47.976.198	61.333.696	17.572.100	-63%
	5-IFI	1.431.746.235	77.692.671	639.604	-100%
	9-RES	96.728.756	131.724.877	914.065.487	845%
TOTAL		3.235.636.923	1.890.036.519	2.331.603.378	-28%

Fonte: SIOP/PLOA 2022 e 2023

(*) Desp. Autorizada até: 25/11/2022

19. O Incra apresenta redução nas dotações para despesas correntes, investimentos e inversões financeiras. Verifica-se incremento expressivo dos recursos em Reserva de Contingência (R\$ 898,3 milhões), assim como alocação em Reservas Específicas para cumprimento do § 5º do art. 13 da LDO-2023 (R\$ 15,7 milhões). A grande variação observada nas dotações classificadas como Inversões Financeiras, deve-se à redução na previsão de pagamento de precatórios.

20. As principais ações finalísticas desta UO constam da Tabela 7. Houve redução significativa das dotações destinadas às ações: Promoção da Educação do Campo; Consolidação de Assentamentos Rurais; e Reforma Agrária e Regularização Fundiária.



CD/22784.64429-00





TABELA 7 – PRINCIPAIS AÇÕES ORÇAMENTÁRIAS - INCRA (2022-2023)
Orçamento Fiscal e da Seguridade Social - (R\$)

Orçamentos Fiscal e da Seguridade Social - (R\$)				
Ação Orçamentária		PLOA		Variação %
		2022	2023	
210T	Promoção da Educação do Campo	8.550.000	3.600.000	-58%
210Z	Reconhecimento e Indenização de Territórios Quilombolas	405.000	405.000	0%
211A	Consolidação de Assentamentos Rurais	66.736.198	7.869.536	-88%
211B	Aquisição de Terras	2.435.000	2.434.999	0%
211C	Reforma Agrária e Regularização Fundiária	75.880.618	600.000	-99%
219N	Governança Fundiária e Gerenciamento do Cadastro Rural	1.419.382	1.300.000	-8%

Fonte: SIOP/PLOA 2022 e 2023

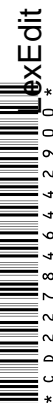

CD/22784.64429-00

3.4 Empresa Brasileira de Pesquisa Agropecuária

21. A Empresa Brasileira de Pesquisa Agropecuária (Embrapa) desenvolve, em conjunto com parceiros do Sistema Nacional de Pesquisa Agropecuária (SNPA), um modelo de agricultura e pecuária tropical genuinamente brasileiro, superando as barreiras que limitam a produção de alimentos, fibras e energia no Brasil. Para 2023, foram disponibilizadas para esta UO, as seguintes dotações, em comparação a 2022:

TABELA 8 – DESPESAS POR GRUPO DE NATUREZA DE DESPESA (2022-2023)
Empresa Brasileira de Pesquisa Agropecuária – Embrapa

Orçamentos Fiscal e da Seguridade Social - (R\$)					
UO	GND	2022		2023	Variação % (PLOA)
		PLOA	Autorizado	PLOA	
EMPRESA BRASILEIRA DE PESQUISA AGROPECUÁRIA - EMBRAPA	1-PES	2.999.129.883	3.092.694.730	3.098.132.169	3%
	3-ODC	366.814.588	396.409.034	352.269.576	-4%
	4-INV	19.723.848	21.425.654	5.000.009	-75%
TOTAL		3.385.668.319	3.510.529.418	3.455.401.754	2%

Fonte: SIOP/PLOA 2022 e 2023

(!) Desp. Autorizada até: 25/11/2022

22. Os valores globais indicam estabilidade do orçamento da Embrapa, com redução dos montantes para investimentos. A Tabela 9 compara as dotações das principais ações finalísticas.

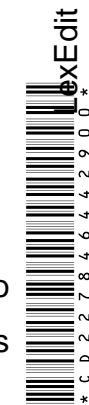

* C D 2 2 7 8 4 4 2 9 0 0 *





TABELA 9 – PRINCIPAIS AÇÕES ORÇAMENTÁRIAS - EMBRAPA (2022-2023)

Orçamentos Fiscal e da Seguridade Social - (R\$)

Ação Orçamentária	PLOA		Variação %
	2022	2023	
20Y6 Pesquisa e Desenvolvimento de Tecnologias para a Agropecuária	136.366.965	133.290.282	-2%
212H Manutenção de Contrato de Gestão com Organizações Sociais (Lei nº 9.637, de 15 de maio de 1998)	4.050.000	4.050.000	0%
215C Ampliação, Revitalização e Modernização da Infraestrutura Física das Unidades da Embrapa	5.000.001	5.000.000	0%
8924 Transferência de Tecnologias para a Inovação para a Agropecuária	25.665.102	13.912.034	-46%

Fonte: SIOP/PLOA 2022 e 2023



CD/22784.64429-00

3.5 Companhia Nacional de Abastecimento

23. A Companhia Nacional de Abastecimento (Conab) tem por missão promover a garantia de renda ao produtor rural, a segurança alimentar e nutricional e a regularidade do abastecimento, gerando inteligência para a agropecuária e participando da formulação e execução das políticas públicas.

24. A Conab fornece informações detalhadas sobre a produção agropecuária nacional, por meio de levantamentos de previsão de safras, de custos de produção e armazenagem, de posicionamento dos estoques e de indicadores de mercado, além de estudos técnicos que viabilizam a análise do quadro de oferta e demanda, dentre outros dados. Ela também participa, como órgão executor, de programas e ações governamentais que contribuem para o bem-estar de comunidades que estejam em situação de insegurança alimentar e nutricional.

25. As despesas programadas para a Conab constam da Tabela 10.



* CD 22784.64429.00





TABELA 10 – DESPESAS POR GRUPO DE NATUREZA DE DESPESA (2022-2023)
Companhia Nacional de Abastecimento - Conab

Orçamentos Fiscal e da Seguridade Social - (R\$)					
UO	GND	2022		2023	Variação % (PLOA)
		PLOA	Autorizado	PLOA	
COMPANHIA NACIONAL DE ABASTECIMENTO - CONAB	1-PES	921.044.686	914.063.952	909.690.647	-1%
	3-ODC	178.692.925	513.228.407	582.297.420	226%
	4-INV	2.000.000	2.600.000	1.969.463	-2%
	5-IFI	469.022.378	-	-	-100%
	9-RES	48.417.728	57.724.520	23.245.576	-52%
TOTAL		1.619.177.717	1.487.616.879	1.517.203.106	-6%

Fonte: SIOP/PLOA 2022 e 2023

(!) Desp. Autorizada até: 25/11/2022

26. Com relação a 2022, verifica-se queda nas dotações destinadas a inversões financeiras e elevação dos montantes destinados a despesas correntes. Isso é explicado pela reclassificação do grupo de natureza de despesa da Ação 2130 – Formação de Estoques Públicos – AGF, que deixou de ser considerada inversão financeira e passou a ser classificada como despesa corrente. As principais ações estão listadas na Tabela 11.

TABELA 11 – PRINCIPAIS AÇÕES ORÇAMENTÁRIAS - CONAB (2022-2023)

Orçamento Fiscal e da Seguridade Social - (R\$)				
Ação Orçamentária		PLOA		Variação %
		2022	2023	
20Y7	Desenvolvimento do Abastecimento Agroalimentar	3.260.000	3.260.000	-
2130	Formação de Estoques Públicos - AGF	469.022.378	400.000.000	-15%
2137	Fiscalização dos Estoques e das Operações de Garantia e Sustentação de Preços na Comercialização de Produtos Agropecuários	700.000	699.999	-

Fonte: SIOP/PLOA 2022 e 2023

3.6 Fundo de Defesa da Economia Cafeeira

27. O Fundo de Defesa da Economia Cafeeira (Funcafé) tem por objetivo desenvolver a cadeia produtiva do café no Brasil através de financiamentos e incentivos à modernização da cafeicultura.





28. No orçamento, os recursos estão alocados em duas diferentes unidades orçamentárias. As dotações para a concessão de financiamentos e equalização de taxas estão alocadas no Órgão 74000 – Operações Oficiais de Crédito e, portanto, serão analisadas pela relatoria da Área Temática X - Economia.

29. Vinculadas ao Ministério da Agricultura, Pecuária e Abastecimento estão as dotações com despesas operacionais do fundo e de desenvolvimento da cafeicultura (Tabela 12).

TABELA 12 – DESPESAS POR GRUPO DE NATUREZA DE DESPESA (2022-2023)
Fundo de Defesa da Economia Cafeeira - Funcafé

Orçamento Fiscal e da Seguridade Social - (R\$)				
UO	GND	2022 PLOA	2023 PLOA	Variação %
FUNDO DE DEFESA DA ECONOMIA CAFEIRA - FUNCAFÉ	3-ODC	6.595.742	4.413.811	-33%
	4-INV	1.000	209.171	20.817%
	9-RES	-	1.416.596	-
TOTAL		6.596.742	6.039.578	-8%

Fonte: SIOP/PLOA 2022 e 2023

30. Verificou-se redução nas dotações para despesas correntes, com realocação de valores para investimentos e Reservas Específicas para cumprimento do § 5º do art. 13 da LDO-2023.

3.7 Orçamento de Investimentos das Estatais

31. No Orçamento de Investimentos das Empresas Estatais, está sob supervisão do MAPA a empresa Centrais de Abastecimento de Minas Gerais – Ceasaminas.

32. A proposta orçamentária dessa empresa consta da Tabela 13.

TABELA 13 – ORÇAMENTO DE INVESTIMENTOS DAS ESTATAIS (2022-2023)
Empresa vinculada ao Mapa

Orçamento de Investimentos - (R\$)			
UO	2022 PLOA	2023 PLOA	Variação %
CENTRAIS DE ABASTECIMENTO DE MINAS GERAIS S.A. - CEASAMINAS	1.750.000	2.960.000	69%
TOTAL	1.750.000	2.960.000	69%

Fonte: SIOP/PLOA 2022 e 2023





33. A Ceasaminas faz parte do Programa de Parcerias de Investimentos do Governo Federal, que tem por objetivo ampliar e fortalecer a interação entre o Estado e a iniciativa privada por meio da celebração de contratos de parceria e de outras medidas de desestatização.

4. CRÉDITOS EXTRAORDINÁRIOS E ESPECIAIS APROVADOS

34. Tendo em vista o disposto no art. 70, I, c, da Resolução nº 1, de 2006-CN, esta Relatoria constatou que até o momento não foram abertos e nem se encontram em tramitação créditos extraordinários ou especiais em favor do Ministério da Agricultura, Pecuária e Abastecimento que possam ser reabertos em 2023, nos termos do art. 167, §2º, da Constituição Federal.

5. OBRAS COM INDÍCIOS DE IRREGULARIDADES GRAVES

35. Dedicamos especial atenção à análise das informações levantadas pelo Tribunal de Contas da União – TCU no que se refere a obras com pendências junto àquela Corte. Observamos que, até esta data, nenhuma obra constante da programação desta Área Temática foi incluída na relação do TCU, não havendo, assim, restrições para alocação de dotações na Proposta Orçamentária para 2023.

6. ANÁLISE DAS EMENDAS

6.1 CONSIDERAÇÕES GERAIS

36. A Relatoria da Área Temática VI – Agricultura recebeu 247 emendas de apropriação para análise. Foram apreciadas 211 emendas individuais e 36 coletivas, sendo 24 de bancadas estaduais e 12 de comissões.

37. O valor total solicitado pelas emendas de apropriação alcançou R\$ 5,2 bilhões, sendo R\$ 1,1 bilhão de bancadas estaduais, R\$ 3,9 bilhões de comissões e R\$ 127,2 milhões de emendas individuais.

CD/22784.64429-00

exEdit
* C D 2 2 7 8 4 6 4 2 9 0 0 *





6.2 AJUSTES E ADEQUAÇÕES NAS EMENDAS

38. Considerando-se as limitações constitucionais, bem como as estabelecidas no Parecer Preliminar ao PL nº 32/2022-CN e na Resolução nº 1/2006-CN, procuramos superar eventuais incorreções técnicas encontradas em algumas proposições apresentadas com os objetivos de compatibilizar as propostas com a estrutura orçamentária do Projeto de Lei e de minimizar os entraves na fase de execução da programação orçamentária emendada.

39. Assim, além da análise do mérito, procuramos ajustar ou adequar algumas emendas às normas estabelecidas para sua apresentação e ao programa de trabalho proposto no referido Projeto de Lei. Alterações mais significativas foram autorizadas pelos respectivos autores por meio de pedidos encaminhados ao Presidente da CMO, via Sistema de Solicitações de Ajuste a Emendas – SISEL. A Secretaria da CMO publica relatório dessas solicitações, as quais se referem a um ou mais de um dos seguintes itens:

- a) Grupo de Natureza da Despesa: para ajustar as despesas com o tipo de gasto pretendido;
- b) Modalidade de Aplicação: para adequar a responsabilidade de execução da emenda às reais intenções de seu autor e, também, para evitar a ocorrência de emenda dentro das proibições de transferência de recursos para entidade privada constantes da Lei de Responsabilidade Fiscal e da Lei de Diretrizes Orçamentárias;
- c) Funcional e Programática: para acomodar as intenções do autor, constantes na justificção ou no subtítulo, dentro da programação do órgão orçamentário e dos programas existentes;
- d) Subtítulo da emenda: principalmente para melhorar a indicação da localidade e da matéria de competência das diversas unidades orçamentárias desta Área Temática, ou mesmo para adequá-la ao disposto no art. 23, inciso VIII, da Constituição Federal, combinado com o disposto na LDO 2023, adequando-a aos casos em que a Constituição Federal permite a transferência voluntária de recursos da União para Estados e Municípios;





- e) Metas e quantidades: para adequar aos padrões sistematizados e aos custos unitários médios utilizados como referenciais;
- f) Unidades Orçamentárias: para adequar a ação proposta no subtítulo com o programa de trabalho da respectiva unidade orçamentária;
- g) Localidade: para ajustar a região ou município à proposta apresentada no subtítulo ou na justificção ou para tornar a localidade mais específica;
- h) Órgão: para adequar a ação proposta ao programa de trabalho do órgão executor.



CD/22784.64429-00

6.3 ANÁLISE DE ADMISSIBILIDADE

40. A Resolução nº 1/2006-CN prevê o exame e a apreciação preliminar da admissibilidade das emendas antes do início da sua discussão do correspondente Relatório Setorial.

41. Inicialmente, constataram-se inconsistências que poderiam suscitar a declaração de inadmissibilidade das seguintes emendas: 71070010, 71080007, 71090011, 71150006, 71150007, 71170006, 71170015, 71180014, 71230004, 71230012 e 71250011. Porém, após orientação do Comitê de Admissibilidade de Emendas, os autores promoveram as alterações necessárias por meio do Sistema de Solicitações de Ajuste a Emendas – SISEL .

42. Com esses ajustes, consideramos que todas as emendas individuais e coletivas apresentadas no âmbito desta área temática estão em conformidade com as leis e normas orçamentárias e financeiras vigentes.

6.4 PADRÕES DE CUSTOS UNITÁRIOS MÉDIOS

43. Na medida do possível, procuramos aproximar os valores unitários das metas das emendas apresentadas aos custos unitários implícitos no Projeto encaminhado pelo Poder Executivo. No caso das emendas em itens não contemplados na programação de trabalho proposta, sugerimos valores aproximados com as cotações de mercado.

44. Solicitamos, entretanto, aos senhores assessores e secretários parlamentares que consultassem os prováveis usuários e beneficiários sobre suas reais necessidades, em



* CD 22784.64429.00 *
exEdit





virtude de diferenças regionais e da grande variabilidade em termos de potência, marcas, utilização e qualidade das máquinas e equipamentos para uso na agricultura.

6.5 ANÁLISE DE MÉRITO DAS EMENDAS

45. Antes de analisar o mérito das emendas coletivas, cumpre chamar a atenção para a dificuldade de atender de maneira equânime as justas demandas das bancadas estaduais e comissões, dados os escassos recursos disponíveis.

46. Como os recursos foram extremamente reduzidos, inclusive pela inviabilidade de expansão do banco de fontes desta relatoria por meio de maiores cortes nas programações das unidades orçamentárias que compõem o Mapa, decidimos atender menos ações orçamentárias, evitando a pulverização dos recursos em inúmeras demandas. Cumprimos, assim, um dos objetivos principais da peça orçamentária que é o estabelecimento de prioridades. Tal procedimento deixa claro ao Poder Executivo e à sociedade quais as metas a serem perseguidas, facilitando ainda o trabalho de fiscalização por parte do Poder Legislativo.

47. As emendas individuais foram consideradas meritórias e aprovadas em sua totalidade.

6.6 FONTES DE RECURSOS

48. Esta Relatoria contou com um total de R\$ 548,4 milhões recebidos do Relator Geral (Reserva de Recursos) para o atendimento das emendas apresentadas, sendo:

- R\$ 127,2 milhões para as emendas individuais;
- R\$ 366,1 milhões para as emendas de bancadas estaduais consideradas de execução obrigatória;
- R\$ 54,8 milhões para as emendas de bancadas e de comissões com programações discricionárias.

49. Além desses recursos o Parecer Preliminar autoriza os relatores setoriais a promoverem cortes nas dotações para investimentos e inversões financeiras das programações a cargo da área temática.



CD/22784.64429-00



* C D 2 2 7 8 4 6 4 2 9 0 0 *





50. Cumpre ressaltar, porém, que, diante das restrições financeiras da proposta orçamentária do Ministério da Agricultura, Pecuária e Abastecimento, avaliamos a importância de assegurar o bom funcionamento e obtenção dos objetivos de cada uma de suas unidades orçamentárias e optamos por evitar quaisquer cancelamentos de dotações, preservando integralmente os valores alocados para investimentos e inversões financeiras.

6.7 PARECER ÀS EMENDAS

51. Verificamos, inicialmente, que, nos termos da Resolução nº 1/2006-CN, as emendas de apropriação apresentadas a esta Relatoria atendem às normas constitucionais e legais em vigor e são compatíveis com a LDO 2023, com a Lei Complementar nº 101, de 2000 (LRF) e demais normas orçamentárias em vigor.

6.7.1 PARECER ÀS EMENDAS INDIVIDUAIS

52. Considerando o que foi exposto e após exame em relação ao mérito e às normas para apresentação das emendas contidas no Capítulo XIV e na Subseção V da Seção VI da Resolução nº 1/2006-CN, do Congresso Nacional, e na Parte B do Parecer Preliminar, somos pela aprovação de todas as emendas individuais apreciadas.

6.7.2 PARECER ÀS EMENDAS COLETIVAS

53. Após exame em relação ao mérito e às normas para apresentação das emendas contidas no Capítulo XIV e nas Subseções III e IV da Seção VI da Resolução nº 1/2006-CN, do Congresso Nacional, bem como na Parte B do Parecer Preliminar, recomendamos a aprovação das programações das emendas de bancadas estaduais de execução obrigatória.

54. Recomendamos a aprovação também, ainda que parcialmente, de todas as demais programações coletivas de apropriação apresentadas.

6.8 INDICAÇÕES À RELATORIA-GERAL

55. Pela importância da atividade agropecuária para a economia, geração de divisas, criação de empregos e desenvolvimento social no País, indicamos ao Relator-Geral, nobre



CD/22784.64429-00

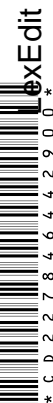

* C D 2 2 7 8 4 6 4 4 2 9 0 0 *





Senador Marcelo Castro, a necessidade de aporte de recursos em algumas demandas essenciais para garantir a continuidade de evolução desse setor, com destaque para:

- a) apoio ao desenvolvimento da fruticultura, por meio do fortalecimento das ações de pesquisa, assistência técnica e infraestrutura de produção;
- b) reestruturação remuneratória da carreira de Auditor-Fiscal Federal Agropecuário e do Plano de Carreira dos Cargos de Atividades Técnicas e Auxiliares de Fiscalização Federal Agropecuária (PCTAF), pela sua importância em garantir a qualidade dos produtos consumidos internamente e exportados para outros mercados;
- c) consolidação e expansão do mercado de seguro rural;
- d) fomento ao setor agropecuário, que abrange uma série de medidas voltadas à solução de gargalos de produção;
- e) promoção e fortalecimento da agricultura familiar, reconhecidamente um dos segmentos responsáveis por garantir a segurança alimentar da nossa população.

56. As ações listadas são fundamentais para que os produtores rurais, especialmente os pequenos, médios e agricultores familiares, disponham de inovações tecnológicas, assistência técnica, acesso a mercados, estabilidade de renda e garantia de recursos para continuarem fazendo do setor agropecuário a força que impulsiona a economia brasileira.

57. Recomendamos, por fim, que, na medida do possível, sejam recompostas as dotações para custeio das atividades das unidades orçamentárias que compõem esta Área Temática. Uma avaliação do histórico das programações a cargo dessas instituições mostra que a proposta para 2023 já foi muito restritiva, o que leva à preocupação de que cortes adicionais comprometam seu bom funcionamento.

CD/22784.64429-00

exEdit
* C D 2 2 7 8 4 6 4 4 2 9 0 0 *





II - VOTO DO RELATOR

58. Do exposto, somos pela aprovação da proposta orçamentária para o exercício de 2023 na forma do PLN nº 32, de 2022-CN, relativa aos órgãos e unidades orçamentárias da Área Temática VI – Agricultura, encaminhada pelo Poder Executivo por meio da Mensagem Presidencial nº 494, de 2022, com as alterações decorrentes das emendas cuja aprovação total ou parcial estamos propondo.

Sala da Comissão Mista,

de 2022.

Deputado JOÃO MAIA
Relator Setorial
ÁREA TEMÁTICA VI
AGRICULTURA



CD/22784.64429-00

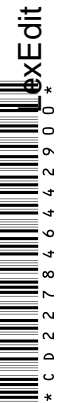

* CD 227846442900 *
exEdit



Resumo das Decisões por Grupo de Autores e Tipo de Parecer

Orçamentos Fiscal, da Seguridade Social e de Investimento das Estatais (Valores em R\$1,00)

Grupo de Autores	Parecer	Quant.	Valor Atendido
BANCADA	Pela Aprovação	7	102.702.229
BANCADA	Pela Aprovação Parcial	17	301.519.726
COMISSÃO	Pela Aprovação Parcial	12	16.900.000
PARLAMENTAR	Pela Aprovação	211	127.251.048
Total do Setor		247	548.373.003

CD/22784.64429-00

* CD 22784.64429-00 *
ExEdit





Resumo das Decisões por Órgão, Grupo de Autores e Tipo de Parecer

Grupo de Autores	Parecer	Quant.	Valor Atendido
Órgão: 22000 - Ministério da Agricultura, Pecuária e Abastecimento		247	548.373.003
BANCADA	Pela Aprovação	7	102.702.229
BANCADA	Pela Aprovação Parcial	17	301.519.726
COMISSÃO	Pela Aprovação Parcial	12	16.900.000
PARLAMENTAR	Pela Aprovação	211	127.251.048
Total do Setor		247	548.373.003

CD/22784.64429-00

* CD 22784.64429-00 *
ExEdit





Relação das Emendas Atendidas - Coletivas de Apropriação

Orçamentos Fiscal, da Seguridade Social e de Investimento das Estatais (Valores em R\$1,00)

Emenda	Unidade Orçamentária	Funcional/Programática	Descrição da Ação + Subtítulo	ESF	GND	RP	MA	IDU	FTE	Valor	Parecer
Autor: Bancada da Bahia										26.650.000	
71060005	22101 - Ministério da Agricultura, Pecuária e Abastecimento - Administração Direta	20.608.1031.20ZV.7016	Fomento ao Setor Agropecuário - Aquisição de Máquinas e Equipamentos - No Estado da Bahia	F	4	7	90	0	1000	26.550.000	Pela Aprovação Parcial
				F	4	2	90	0	1000	100.000	Pela Aprovação Parcial
Autor: Bancada da Paraíba										7.792.366	
71160007	22101 - Ministério da Agricultura, Pecuária e Abastecimento - Administração Direta	20.608.1031.20ZV.7500	Fomento ao Setor Agropecuário - Melhorias e Modernização de Mercados Públicos - No Município de João Pessoa - PB	F	4	2	40	0	1000	100.000	Pela Aprovação Parcial
				F	4	7	40	0	1000	2.300.000	Pela Aprovação Parcial
71160010	22101 - Ministério da Agricultura, Pecuária e Abastecimento - Administração Direta	20.608.1031.20Y1.7021	Desenvolvimento da Cadeia Produtiva da Pesca - Construção e Equipamento de Escola-Modelo de Embarcações - No Município de Cabedelo - PB	F	4	7	40	0	1000	5.292.366	Pela Aprovação Parcial
				F	4	2	40	0	1000	100.000	Pela Aprovação Parcial
Autor: Bancada de Alagoas										3.840.457	
71030004	22202 - Empresa Brasileira de Pesquisa Agropecuária - EMBRAPA	20.572.2203.215C.7004	Manutenção e Modernização da Infraestrutura Física das Unidades da Embrapa - Revitalização e Construção do Centro de Pesquisas da Embrapa Alimentos e Territórios - No Estado de Alagoas	F	3	2	90	0	1000	100.000	Pela Aprovação Parcial
				F	4	7	90	0	1000	3.740.457	Pela Aprovação Parcial
Autor: Bancada de Pernambuco										6.200.053	
71180014	22101 - Ministério da Agricultura, Pecuária e Abastecimento - Administração Direta	20.608.1031.20ZV.7023	Fomento ao Setor Agropecuário - Aquisição de Máquinas e Equipamentos - No Estado de Pernambuco	F	4	7	90	0	1000	6.100.053	Pela Aprovação Parcial
				F	4	2	90	0	1000	100.000	Pela Aprovação Parcial
Autor: Bancada de Rondonia										22.998.681	
71230004	22101 - Ministério da Agricultura, Pecuária e Abastecimento - Administração Direta	20.608.1031.20ZV.7511	Fomento ao Setor Agropecuário - Aquisição de Máquinas e Equipamentos - No Estado de Rondônia	F	4	7	30	0	1000	21.898.681	Pela Aprovação
71230012	22202 - Empresa Brasileira de Pesquisa Agropecuária - EMBRAPA	20.572.2203.215C.0116	Manutenção e Modernização da Infraestrutura Física das Unidades da Embrapa - No Município de Porto Velho - RO	F	4	7	90	0	1000	1.000.000	Pela Aprovação Parcial
				F	3	2	90	0	1000	100.000	Pela Aprovação Parcial
Autor: Bancada de Roraima										21.000.000	
71240009	22101 - Ministério da Agricultura, Pecuária e Abastecimento - Administração Direta	20.608.1031.20ZV.7513	Fomento ao Setor Agropecuário - Região Metropolitana do Sul de Roraima - No Estado de Roraima	F	4	7	30	0	1000	21.000.000	Pela Aprovação
Autor: Bancada de Santa Catarina										9.098.433	
71260010	22101 - Ministério da Agricultura, Pecuária e Abastecimento - Administração Direta	20.608.1031.20ZV.7428	Fomento ao Setor Agropecuário - Aquisição de Máquinas e Equipamentos - No Estado de Santa Catarina	F	4	7	90	0	1000	8.998.433	Pela Aprovação Parcial
				F	4	2	90	0	1000	100.000	Pela Aprovação Parcial
Autor: Bancada de Sao Paulo										5.100.000	
71250011	22202 - Empresa Brasileira de Pesquisa Agropecuária - EMBRAPA	20.572.2203.20Y6.7010	Pesquisa e Desenvolvimento de Tecnologias para a Agropecuária - Reformas, Equipamentos e Serviços - No Estado de São Paulo	F	3	7	90	0	1000	2.100.000	Pela Aprovação Parcial
				F	3	2	90	0	1000	100.000	Pela Aprovação Parcial
				F	4	7	90	0	1000	2.900.000	Pela Aprovação Parcial
Autor: Bancada do Acre										35.998.681	
71020003	22101 - Ministério da Agricultura, Pecuária e Abastecimento - Administração Direta	20.608.1031.210V.0012	Estruturação e Inclusão Produtiva dos Agricultores Familiares e dos Pequenos e Médios Produtores Rurais - No Estado do Acre	F	3	2	30	0	1000	100.000	Pela Aprovação Parcial
				F	3	7	30	0	1000	35.898.681	Pela Aprovação Parcial
Autor: Bancada do Amazonas										2.200.000	
71040015	22101 - Ministério da Agricultura, Pecuária e Abastecimento - Administração Direta	20.608.1031.210V.0013	Estruturação e Inclusão Produtiva dos Agricultores Familiares e dos Pequenos e Médios Produtores Rurais - No Estado do Amazonas	F	3	2	90	0	1000	2.200.000	Pela Aprovação Parcial
Autor: Bancada do Ceara										1.200.012	
71070010	22202 - Empresa Brasileira de Pesquisa Agropecuária - EMBRAPA	20.572.2203.215C.7003	Manutenção e Modernização da Infraestrutura Física das Unidades da Embrapa - Reformas, Serviços e Aquisição de Máquinas e Equipamentos - No Estado do Ceará	F	3	7	90	0	1000	350.000	Pela Aprovação Parcial
				F	4	2	90	0	1000	100.000	Pela Aprovação Parcial
				F	4	7	90	0	1000	750.012	Pela Aprovação Parcial
Autor: Bancada do Distrito Federal										11.600.000	





Relação das Emendas Atendidas - Coletivas de Apropriação

Orçamentos Fiscal, da Seguridade Social e de Investimento das Estatais (Valores em R\$1,00)

Emenda	Unidade Orçamentária	Funcional/Programática	Descrição da Ação + Subtítulo	ESF	GND	RP	MA	IDU	FTE	Valor	Parecer
71080007	22101 - Ministério da Agricultura, Pecuária e Abastecimento - Administração Direta	20.608.1031.20ZV.7508	Fomento ao Setor Agropecuário - Região Integrada de Desenvolvimento do Distrito Federal e Entorno - No Distrito Federal	F	4	7	90	0	1000	11.600.000	Pela Aprovação
Autor: Bancada do Espírito Santo										28.015.000	
71090011	22101 - Ministério da Agricultura, Pecuária e Abastecimento - Administração Direta	20.608.1031.20ZV.7012	Fomento ao Setor Agropecuário - Aquisição de Máquinas e Equipamentos - No Estado do Espírito Santo	F	4	7	30	0	1000	28.015.000	Pela Aprovação
Autor: Bancada do Mato Grosso do Sul										20.100.000	
71130005	22101 - Ministério da Agricultura, Pecuária e Abastecimento - Administração Direta	20.608.1031.20ZV.7020	Fomento ao Setor Agropecuário - Aquisição de Equipamentos e Execução de Serviços - No Estado de Mato Grosso do Sul	F	4	2	30	0	1000	100.000	Pela Aprovação Parcial
										20.000.000	Pela Aprovação Parcial
Autor: Bancada do Para										17.188.548	
71150006	22201 - Instituto Nacional de Colonização e Reforma Agrária - INCRA	21.631.1040.211A.7002	Consolidação de Assentamentos Rurais - Aquisição de Máquinas e Equipamentos - No Estado do Pará	F	4	7	90	0	1000	11.944.274	Pela Aprovação
71150007	22101 - Ministério da Agricultura, Pecuária e Abastecimento - Administração Direta	20.608.1031.20ZV.7509	Fomento ao Setor Agropecuário - Aquisição de Máquinas e Equipamentos - No Estado do Pará	F	4	7	31	0	1000	5.244.274	Pela Aprovação
Autor: Bancada do Parana										77.989.724	
71170006	22101 - Ministério da Agricultura, Pecuária e Abastecimento - Administração Direta	20.608.1031.20ZV.7015	Fomento ao Setor Agropecuário - Aquisição de Máquinas e Equipamentos - No Estado do Paraná	F	4	2	30	0	1000	100.000	Pela Aprovação Parcial
										75.289.734	Pela Aprovação Parcial
71170015	22101 - Ministério da Agricultura, Pecuária e Abastecimento - Administração Direta	20.608.1031.20ZV.7510	Fomento ao Setor Agropecuário - União das Cooperativas de Agricultura Familiar e Economia Solidária (Unicafes) - No Estado do Paraná	F	4	2	50	0	1000	2.599.990	Pela Aprovação Parcial
Autor: Bancada do Rio Grande do Norte										47.100.000	
71210002	22101 - Ministério da Agricultura, Pecuária e Abastecimento - Administração Direta	20.608.1031.20ZV.7039	Fomento ao Setor Agropecuário - Aquisição de Máquinas e Equipamentos - No Estado do Rio Grande do Norte	F	3	7	30	0	1000	1.000.000	Pela Aprovação Parcial
										12.500.000	Pela Aprovação Parcial
										15.000.000	Pela Aprovação Parcial
71210010	22101 - Ministério da Agricultura, Pecuária e Abastecimento - Administração Direta	20.608.1031.20ZV.7512	Fomento ao Setor Agropecuário - Pavimentação de Estradas Vicinais - No Município de Pedra Grande - RN	F	4	7	40	0	1000	1.000.000	Pela Aprovação
										2.000.000	Pela Aprovação
71210013	22201 - Instituto Nacional de Colonização e Reforma Agrária - INCRA	21.608.1031.20ZV.7039	Fomento ao Setor Agropecuário - Aquisição de Máquinas e Equipamentos - No Estado do Rio Grande do Norte	F	4	7	90	0	1000	600.000	Pela Aprovação Parcial
										15.000.000	Pela Aprovação Parcial
Autor: Bancada do Rio Grande do Sul										60.150.000	
71220004	22101 - Ministério da Agricultura, Pecuária e Abastecimento - Administração Direta	20.608.1031.20ZV.7234	Fomento ao Setor Agropecuário - Aquisição de Máquinas e Equipamento Agrícolas - No Estado do Rio Grande do Sul	F	4	7	30	0	1000	60.050.000	Pela Aprovação Parcial
										100.000	Pela Aprovação Parcial
Autor: Com. Agricultura e Reforma Agrária										12.200.000	
60120001	22101 - Ministério da Agricultura, Pecuária e Abastecimento - Administração Direta	20.125.2202.214W.0001	Modernização e Fortalecimento da Defesa Agropecuária - Nacional	F	3	8	90	0	1000	50.000	Pela Aprovação Parcial
										50.000	Pela Aprovação Parcial
60120002	22202 - Empresa Brasileira de Pesquisa Agropecuária - EMBRAPA	20.572.2203.20Y6.0001	Pesquisa e Desenvolvimento de Tecnologias para a Agropecuária - Nacional	F	4	8	90	0	1000	4.000.000	Pela Aprovação Parcial
										4.000.000	Pela Aprovação Parcial
60120003	22101 - Ministério da Agricultura, Pecuária e Abastecimento - Administração Direta	20.608.1031.099F.0001	Concessão de Subvenção Econômica ao Prêmio do Seguro Rural (Lei nº 10.823, de 2003) - Nacional	F	3	8	90	0	1000	100.000	Pela Aprovação Parcial
60120004	22201 - Instituto Nacional de Colonização e Reforma Agrária - INCRA	21.631.1040.211A.0001	Consolidação de Assentamentos Rurais - Nacional	F	4	8	90	0	1000	1.000.000	Pela Aprovação Parcial
										3.000.000	Pela Aprovação Parcial
Autor: Com. Agricultura Pec Abast D. Rural										4.200.000	
50100002	22101 - Ministério da Agricultura, Pecuária e Abastecimento - Administração Direta	20.606.1031.21B6.0001	Assistência Técnica e Extensão Rural - Nacional	F	3	8	90	0	1000	100.000	Pela Aprovação Parcial
50100003	22202 - Empresa Brasileira de Pesquisa Agropecuária - EMBRAPA	20.573.2203.8924.0001	Transferência de Tecnologias para a Inovação para a Agropecuária - Nacional	F	4	8	90	0	1000	50.000	Pela Aprovação Parcial
										50.000	Pela Aprovação Parcial



* 0 2 2 7 8 4 6 4 2 9 0 *
ExEdit



Relação das Emendas Atendidas - Coletivas de Apropriação

Orçamentos Fiscal, da Seguridade Social e de Investimento das Estatais (Valores em R\$1,00)

Emenda	Unidade Orçamentária	Funcional/Programática	Descrição da Ação + Subtítulo	ESF	GND	RP	MA	IDU	FTE	Valor	Parecer
50100004	22101 - Ministério da Agricultura, Pecuária e Abastecimento - Administração Direta	20.608.1031.20ZV.0001	Fomento ao Setor Agropecuário - Nacional	F	4	8	90	0	1000	4.000.000	Pela Aprovação Parcial
Autor: Com. Des Econômico, Ind. e Comércio										100.000	
50150001	22202 - Empresa Brasileira de Pesquisa Agropecuária - EMBRAPA	20.572.2203.20Y6.0001	Pesquisa e Desenvolvimento de Tecnologias para a Agropecuária - Nacional	F	3	8	90	0	1000	50.000	Pela Aprovação Parcial
				F	4	8	90	0	1000	50.000	Pela Aprovação Parcial
Autor: Com. Direitos Humanos e Minorias										100.000	
50300001	22201 - Instituto Nacional de Colonização e Reforma Agrária - INCRA	21.631.1040.210Z.0001	Reconhecimento e Indenização de Territórios Quilombolas - Nacional	F	3	8	90	0	1000	100.000	Pela Aprovação Parcial
Autor: Com. Legislação Participativa										200.000	
50340001	22101 - Ministério da Agricultura, Pecuária e Abastecimento - Administração Direta	20.608.1031.20ZV.0001	Fomento ao Setor Agropecuário - Nacional	F	3	8	90	0	1000	80.000	Pela Aprovação Parcial
				F	4	8	90	0	1000	20.000	Pela Aprovação Parcial
50340002	22101 - Ministério da Agricultura, Pecuária e Abastecimento - Administração Direta	20.608.1031.210V.0001	Estruturação e Inclusão Produtiva dos Agricultores Familiares e dos Pequenos e Médios Produtores Rurais - Nacional	F	3	8	90	0	1000	80.000	Pela Aprovação Parcial
				F	4	8	90	0	1000	20.000	Pela Aprovação Parcial
Autor: Com. Mista, Plan.Orç.e Fiscalização										100.000	
60000003	22101 - Ministério da Agricultura, Pecuária e Abastecimento - Administração Direta	20.608.1031.20ZV.0001	Fomento ao Setor Agropecuário - Nacional	F	4	8	90	0	1000	100.000	Pela Aprovação Parcial
Total do Setor:										421.121.955	





Relação das Emendas Atendidas - Coletivas de Remanejamento

Orçamentos Fiscal, da Seguridade Social e de Investimento das Estatais (Valores em R\$1,00)

***Relatório vazio: nenhum registro recuperado.**





Relação das Emendas Atendidas - Individuais de Despesa

Orçamentos Fiscal, da Seguridade Social e de Investimento das Estatais (Valores em R\$1,00)

Emenda	Unidade Orçamentária	Funcional/Programática	Descrição da Ação + Subtítulo	ESF	GND	RP	MA	IDU	FTE	Valor	Parecer
Autor: (Deputado Federal) Afonso Hamm										300.000	
20980005	22101 - Ministério da Agricultura, Pecuária e Abastecimento - Administração Direta	20.608.1031.20ZV.7499	Fomento ao Setor Agropecuário - Associação Brasileira dos Criadores de Cavalos Crioulos (ABCCC) - No Município de Pelotas - RS	F	3	6	50	0	1000	100.000	Pela Aprovação
20980008	22202 - Empresa Brasileira de Pesquisa Agropecuária - EMBRAPA	20.572.2203.20Y6.0001	Pesquisa e Desenvolvimento de Tecnologias para a Agropecuária - Nacional	F	3	6	90	0	1000	100.000	Pela Aprovação
20980009	22202 - Empresa Brasileira de Pesquisa Agropecuária - EMBRAPA	20.573.2203.8924.0001	Transferência de Tecnologias para a Inovação para a Agropecuária - Nacional	F	3	6	90	0	1000	100.000	Pela Aprovação
Autor: (Deputado Federal) Afonso Motta										1.350.000	
30200008	22101 - Ministério da Agricultura, Pecuária e Abastecimento - Administração Direta	20.608.1031.20ZV.0043	Fomento ao Setor Agropecuário - No Estado do Rio Grande do Sul	F	4	6	99	0	1000	1.350.000	Pela Aprovação
Autor: (Deputado Federal) Aguinaldo Ribeiro										2.700.000	
27110003	22101 - Ministério da Agricultura, Pecuária e Abastecimento - Administração Direta	20.608.1031.20ZV.0025	Fomento ao Setor Agropecuário - No Estado da Paraíba	F	4	6	40	0	1000	2.700.000	Pela Aprovação
Autor: (Deputado Federal) Alan Rick										350.000	
30360005	22202 - Empresa Brasileira de Pesquisa Agropecuária - EMBRAPA	20.573.2203.8924.0012	Transferência de Tecnologias para a Inovação para a Agropecuária - No Estado do Acre	F	4	6	90	0	1000	150.000	Pela Aprovação
				F	3	6	90	0	1000	200.000	Pela Aprovação
Autor: (Deputado Federal) Alessandro Molon										750.000	
27760004	22202 - Empresa Brasileira de Pesquisa Agropecuária - EMBRAPA	20.573.2203.8924.0033	Transferência de Tecnologias para a Inovação para a Agropecuária - No Estado do Rio de Janeiro	F	4	6	90	0	1000	300.000	Pela Aprovação
				F	3	6	90	0	1000	200.000	Pela Aprovação
27760025	22202 - Empresa Brasileira de Pesquisa Agropecuária - EMBRAPA	20.573.2203.8924.0033	Transferência de Tecnologias para a Inovação para a Agropecuária - No Estado do Rio de Janeiro	F	3	6	90	0	1000	250.000	Pela Aprovação
Autor: (Senador) Alessandro Vieira										700.000	
41440006	22101 - Ministério da Agricultura, Pecuária e Abastecimento - Administração Direta	20.608.1031.20ZV.0028	Fomento ao Setor Agropecuário - No Estado de Sergipe	F	4	6	99	0	1000	400.000	Pela Aprovação
41440012	22101 - Ministério da Agricultura, Pecuária e Abastecimento - Administração Direta	20.608.1031.21B9.0028	Promoção e Fortalecimento da Comercialização e Acesso aos Mercados - No Estado de Sergipe	F	3	6	99	0	1000	300.000	Pela Aprovação
Autor: (Deputado Federal) Alexandre Leite										1.852.448	
27960004	22101 - Ministério da Agricultura, Pecuária e Abastecimento - Administração Direta	20.608.1031.20ZV.0035	Fomento ao Setor Agropecuário - No Estado de São Paulo	F	4	6	99	0	1000	1.852.448	Pela Aprovação
Autor: (Deputado Federal) Alice Portugal										400.000	
13310016	22101 - Ministério da Agricultura, Pecuária e Abastecimento - Administração Direta	20.541.1031.8593.7000	Apoio ao Desenvolvimento da Produção Agropecuária Sustentável - Associação de Assistência à Produção e ao Desenvolvimento Sustentável - No Município de Brumado - BA	F	3	6	50	0	1000	200.000	Pela Aprovação
13310018	22202 - Empresa Brasileira de Pesquisa Agropecuária - EMBRAPA	20.572.2203.215C.7002	Manutenção e Modernização da Infraestrutura Física das Unidades da Embrapa - Embrapa Mandioca e Fruticultura - No Estado da Bahia	F	3	6	90	0	1000	200.000	Pela Aprovação
Autor: (Deputado Federal) Átila Lins										300.000	
16190001	22101 - Ministério da Agricultura, Pecuária e Abastecimento - Administração Direta	20.608.1031.21B9.7000	Promoção e Fortalecimento da Comercialização e Acesso aos Mercados - Associação da Agricultura Familiar Comunidade Uxi Igarape Beem (ASSAF-COUIB) - No Estado do Amazonas	F	3	6	90	0	1000	300.000	Pela Aprovação
Autor: (Deputado Federal) Augusto Coutinho										200.000	
27180010	22202 - Empresa Brasileira de Pesquisa Agropecuária - EMBRAPA	20.572.2203.20Y6.7009	Pesquisa e Desenvolvimento de Tecnologias para a Agropecuária - Embrapa Semiárido - No Estado de Pernambuco	F	3	6	90	0	1000	200.000	Pela Aprovação
Autor: (Deputado Federal) Benes Leocádio										300.000	
39170012	22101 - Ministério da Agricultura, Pecuária e Abastecimento - Administração Direta	20.608.1031.21B9.0024	Promoção e Fortalecimento da Comercialização e Acesso aos Mercados - No Estado do Rio Grande do Norte	F	3	6	99	0	1000	300.000	Pela Aprovação
Autor: (Deputado Federal) Beto Rosado										250.000	
30540004	22101 - Ministério da Agricultura, Pecuária e Abastecimento - Administração Direta	20.608.1031.21B9.1261	Promoção e Fortalecimento da Comercialização e Acesso aos Mercados - No Município de Mossoró - RN	F	3	6	90	0	1000	250.000	Pela Aprovação
Autor: (Deputado Federal) Bia Kicis										3.200.000	
39190004	22106 - Serviço Florestal Brasileiro - SFB	18.573.1041.20WB.0001	Pesquisa e Informações Florestais - Nacional	F	4	6	90	0	1000	400.000	Pela Aprovação
39190010	22101 - Ministério da Agricultura, Pecuária e Abastecimento - Administração Direta	20.608.1031.20ZV.0053	Fomento ao Setor Agropecuário - No Distrito Federal	F	4	6	90	0	1000	2.800.000	Pela Aprovação
Autor: (Deputado Federal) Bohn Gass										1.450.000	
28620001	22101 - Ministério da Agricultura, Pecuária e Abastecimento - Administração Direta	20.608.1031.20ZV.0043	Fomento ao Setor Agropecuário - No Estado do Rio Grande do Sul	F	3	6	50	0	1000	100.000	Pela Aprovação

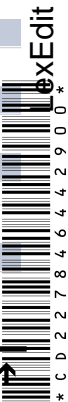



Relação das Emendas Atendidas - Individuais de Despesa

Orçamentos Fiscal, da Seguridade Social e de Investimento das Estatais (Valores em R\$1,00)

Emenda	Unidade Orçamentária	Funcional/Programática	Descrição da Ação + Subtítulo	ESF	GND	RP	MA	IDU	FTE	Valor	Parecer
28620002	22101 - Ministério da Agricultura, Pecuária e Abastecimento - Administração Direta	20.608.1031.20ZV.0043	Fomento ao Setor Agropecuário - No Estado do Rio Grande do Sul	F	3	6	50	0	1000	500.000	Pela Aprovação
28620003	22202 - Empresa Brasileira de Pesquisa Agropecuária - EMBRAPA	20.573.2203.8924.0043	Transferência de Tecnologias para a Inovação para a Agropecuária - No Estado do Rio Grande do Sul	F	3	6	90	0	1000	150.000	Pela Aprovação
28620004	22202 - Empresa Brasileira de Pesquisa Agropecuária - EMBRAPA	20.573.2203.8924.0043	Transferência de Tecnologias para a Inovação para a Agropecuária - No Estado do Rio Grande do Sul	F	3	6	90	0	1000	100.000	Pela Aprovação
28620005	22101 - Ministério da Agricultura, Pecuária e Abastecimento - Administração Direta	20.608.1031.20ZV.0043	Fomento ao Setor Agropecuário - No Estado do Rio Grande do Sul	F	3	6	50	0	1000	300.000	Pela Aprovação
28620006	22101 - Ministério da Agricultura, Pecuária e Abastecimento - Administração Direta	20.608.1031.20ZV.0043	Fomento ao Setor Agropecuário - No Estado do Rio Grande do Sul	F	3	6	50	0	1000	300.000	Pela Aprovação
Autor: (Deputado Federal) Camilo Capiberibe										570.179	
39250005	22201 - Instituto Nacional de Colonização e Reforma Agrária - INCRA	21.631.1040.210Z.0016	Reconhecimento e Indenização de Territórios Quilombolas - No Estado do Amapá	F	3	6	90	0	1000	150.179	Pela Aprovação
39250016	22202 - Empresa Brasileira de Pesquisa Agropecuária - EMBRAPA	20.572.2203.20Y6.0001	Pesquisa e Desenvolvimento de Tecnologias para a Agropecuária - Nacional	F	4	6	90	0	1000	170.000	Pela Aprovação
				F	3	6	90	0	1000	250.000	Pela Aprovação
Autor: (Deputado Federal) Capitão Wagner										500.000	
39270022	22101 - Ministério da Agricultura, Pecuária e Abastecimento - Administração Direta	20.608.1031.20ZV.0023	Fomento ao Setor Agropecuário - No Estado do Ceará	F	3	6	99	0	1000	500.000	Pela Aprovação
Autor: (Deputado Federal) Carlos Gomes										1.000.000	
30670005	22101 - Ministério da Agricultura, Pecuária e Abastecimento - Administração Direta	20.608.1031.20ZV.0043	Fomento ao Setor Agropecuário - No Estado do Rio Grande do Sul	F	4	6	40	0	1000	1.000.000	Pela Aprovação
Autor: (Deputado Federal) Carlos Jordy										2.000.000	
39300002	22101 - Ministério da Agricultura, Pecuária e Abastecimento - Administração Direta	20.608.1031.20Y1.0033	Desenvolvimento da Cadeia Produtiva da Pesca - No Estado do Rio de Janeiro	F	4	6	99	0	1000	100.000	Pela Aprovação
39300010	22101 - Ministério da Agricultura, Pecuária e Abastecimento - Administração Direta	20.608.1031.20Y0.0033	Desenvolvimento da Aquicultura - No Estado do Rio de Janeiro	F	3	6	99	0	1000	1.900.000	Pela Aprovação
Autor: (Senador) Carlos Portinho										652.448	
42100012	22101 - Ministério da Agricultura, Pecuária e Abastecimento - Administração Direta	20.608.1031.20ZV.0033	Fomento ao Setor Agropecuário - No Estado do Rio de Janeiro	F	4	6	99	0	1000	652.448	Pela Aprovação
Autor: (Senador) Chico Rodrigues										250.000	
41430004	22202 - Empresa Brasileira de Pesquisa Agropecuária - EMBRAPA	20.572.2203.20Y6.0001	Pesquisa e Desenvolvimento de Tecnologias para a Agropecuária - Nacional	F	4	6	90	0	1000	200.000	Pela Aprovação
				F	3	6	90	0	1000	50.000	Pela Aprovação
Autor: (Deputado Federal) Chris Tonietto										600.000	
39420011	22101 - Ministério da Agricultura, Pecuária e Abastecimento - Administração Direta	20.608.1031.20ZV.0033	Fomento ao Setor Agropecuário - No Estado do Rio de Janeiro	F	4	6	99	0	1000	600.000	Pela Aprovação
Autor: (Deputado Federal) Cleber Verde										852.448	
23880002	22202 - Empresa Brasileira de Pesquisa Agropecuária - EMBRAPA	20.573.2203.8924.0021	Transferência de Tecnologias para a Inovação para a Agropecuária - No Estado do Maranhão	F	3	6	90	0	1000	102.448	Pela Aprovação
				F	4	6	90	0	1000	50.000	Pela Aprovação
23880003	22101 - Ministério da Agricultura, Pecuária e Abastecimento - Administração Direta	20.606.1031.21B6.7003	Assistência Técnica e Extensão Rural - Instituto de Desenvolvimento Socioambiental - No Estado do Maranhão	F	3	6	50	0	1000	500.000	Pela Aprovação
23880007	22101 - Ministério da Agricultura, Pecuária e Abastecimento - Administração Direta	20.608.1031.20Y1.0638	Desenvolvimento da Cadeia Produtiva da Pesca - No Município de Imperatriz - MA	F	4	6	40	0	1000	200.000	Pela Aprovação
Autor: (Deputado Federal) Covatti Filho										2.052.448	
30770003	22101 - Ministério da Agricultura, Pecuária e Abastecimento - Administração Direta	20.608.1031.20ZV.0043	Fomento ao Setor Agropecuário - No Estado do Rio Grande do Sul	F	4	6	40	0	1000	2.052.448	Pela Aprovação
Autor: (Deputado Federal) Daniel Almeida										500.000	
13390001	22101 - Ministério da Agricultura, Pecuária e Abastecimento - Administração Direta	20.541.1031.8593.0029	Apoio ao Desenvolvimento da Produção Agropecuária Sustentável - No Estado da Bahia	F	3	6	99	0	1000	200.000	Pela Aprovação
13390010	22106 - Serviço Florestal Brasileiro - SFB	18.541.1041.20WA.0029	Cadastro, Recomposição e Produção Florestal - No Estado da Bahia	F	3	6	50	0	1000	300.000	Pela Aprovação
Autor: (Deputado Federal) Daniela do Waguiinho										400.000	
39520018	22101 - Ministério da Agricultura, Pecuária e Abastecimento - Administração Direta	20.608.1031.20ZV.0033	Fomento ao Setor Agropecuário - No Estado do Rio de Janeiro	F	4	6	40	0	1000	400.000	Pela Aprovação
Autor: (Deputado Federal) Danilo Forte										200.000	



* 0 2 2 7 8 4 6 4 4 2 9 0 *



Relação das Emendas Atendidas - Individuais de Despesa

Orçamentos Fiscal, da Seguridade Social e de Investimento das Estatais (Valores em R\$1,00)

Emenda	Unidade Orçamentária	Funcional/Programática	Descrição da Ação + Subtítulo	ESF	GND	RP	MA	IDU	FTE	Valor	Parecer
27000012	22101 - Ministério da Agricultura, Pecuária e Abastecimento - Administração Direta	20.608.1031.21B9.0023	Promoção e Fortalecimento da Comercialização e Acesso aos Mercados - No Estado do Ceará	F	3	6	40	0	1000	200.000	Pela Aprovação
Autor: (Deputado Federal) Delegado Pablo										500.000	
39580006	22101 - Ministério da Agricultura, Pecuária e Abastecimento - Administração Direta	20.608.1031.20Y1.0013	Desenvolvimento da Cadeia Produtiva da Pesca - No Estado do Amazonas	F	4	6	99	0	1000	500.000	Pela Aprovação
Autor: (Deputado Federal) Diego Andrade										600.000	
27540001	22101 - Ministério da Agricultura, Pecuária e Abastecimento - Administração Direta	20.608.1031.20ZV.7507	Fomento ao Setor Agropecuário - Adequação de Estradas Vicinais (Distrito Córrego do Ouro a Campos Gerais) - No Município de Campos Gerais - MG	F	4	6	40	0	1000	600.000	Pela Aprovação
Autor: (Deputado Federal) Domingos Sávio										2.500.000	
27560003	22101 - Ministério da Agricultura, Pecuária e Abastecimento - Administração Direta	20.608.1031.20ZV.0031	Fomento ao Setor Agropecuário - No Estado de Minas Gerais	F	4	6	99	0	1000	2.500.000	Pela Aprovação
Autor: (Deputado Federal) Eduardo Bolsonaro										550.000	
30880001	22101 - Ministério da Agricultura, Pecuária e Abastecimento - Administração Direta	20.541.1031.8593.0035	Apoio ao Desenvolvimento da Produção Agropecuária Sustentável - No Estado de São Paulo	F	4	6	99	0	1000	50.000	Pela Aprovação
										500.000	Pela Aprovação
Autor: (Senador) Eduardo Girão										1.000.000	
41380012	22101 - Ministério da Agricultura, Pecuária e Abastecimento - Administração Direta	20.608.1031.20ZV.0023	Fomento ao Setor Agropecuário - No Estado do Ceará	F	4	6	99	0	1000	600.000	Pela Aprovação
										400.000	Pela Aprovação
Autor: (Senador) Eduardo Gomes										1.300.000	
41860011	22202 - Empresa Brasileira de Pesquisa Agropecuária - EMBRAPA	20.572.2203.215C.0001	Manutenção e Modernização da Infraestrutura Física das Unidades da Embrapa - Nacional	F	4	6	90	0	1000	200.000	Pela Aprovação
										100.000	Pela Aprovação
41860013	22101 - Ministério da Agricultura, Pecuária e Abastecimento - Administração Direta	20.608.1031.20ZV.0017	Fomento ao Setor Agropecuário - No Estado do Tocantins	F	3	6	50	0	1000	1.000.000	Pela Aprovação
Autor: (Deputado Federal) Elias Vaz										200.000	
39740009	22202 - Empresa Brasileira de Pesquisa Agropecuária - EMBRAPA	20.572.2203.20Y6.0001	Pesquisa e Desenvolvimento de Tecnologias para a Agropecuária - Nacional	F	4	6	90	0	1000	200.000	Pela Aprovação
Autor: (Deputado Federal) Elmar Nascimento										400.000	
30910004	22101 - Ministério da Agricultura, Pecuária e Abastecimento - Administração Direta	20.608.1031.20ZV.7504	Fomento ao Setor Agropecuário - Associação Popular em prol da Construção da Adutora do Rio São Francisco para Campo Alegre de Lourdes - No Município de Campo Alegre de Lourdes - BA	F	3	6	50	0	1000	400.000	Pela Aprovação
Autor: (Deputado Federal) Enrico Misasi										700.000	
39770007	22101 - Ministério da Agricultura, Pecuária e Abastecimento - Administração Direta	20.608.1031.20ZV.0035	Fomento ao Setor Agropecuário - No Estado de São Paulo	F	4	6	40	0	1000	700.000	Pela Aprovação
Autor: (Deputado Federal) Erika Kokay										100.000	
28260012	22101 - Ministério da Agricultura, Pecuária e Abastecimento - Administração Direta	20.608.1031.21B9.0050	Promoção e Fortalecimento da Comercialização e Acesso aos Mercados - Na Região Centro-Oeste	F	3	6	90	0	1000	100.000	Pela Aprovação
Autor: (Deputado Federal) Euclides Pettersen										100.000	
39780005	22101 - Ministério da Agricultura, Pecuária e Abastecimento - Administração Direta	20.606.1031.21B6.0031	Assistência Técnica e Extensão Rural - No Estado de Minas Gerais	F	3	6	99	0	1000	100.000	Pela Aprovação
Autor: (Deputado Federal) Fábio Mitidieri										200.000	
31000010	22202 - Empresa Brasileira de Pesquisa Agropecuária - EMBRAPA	20.572.2203.20Y6.0028	Pesquisa e Desenvolvimento de Tecnologias para a Agropecuária - No Estado de Sergipe	F	4	6	90	0	1000	200.000	Pela Aprovação
Autor: (Deputado Federal) Fábio Reis										505.000	
29790005	22211 - Companhia Nacional de Abastecimento - CONAB	20.608.1031.21B9.0028	Promoção e Fortalecimento da Comercialização e Acesso aos Mercados - No Estado de Sergipe	F	3	6	90	0	1000	250.000	Pela Aprovação
29790006	22202 - Empresa Brasileira de Pesquisa Agropecuária - EMBRAPA	20.572.2203.20Y6.0028	Pesquisa e Desenvolvimento de Tecnologias para a Agropecuária - No Estado de Sergipe	F	4	6	90	0	1000	105.000	Pela Aprovação
29790011	22101 - Ministério da Agricultura, Pecuária e Abastecimento - Administração Direta	20.608.1031.20Y0.1262	Desenvolvimento da Aquicultura - No Município de Natal - RN	F	3	6	50	0	1000	150.000	Pela Aprovação
Autor: (Deputado Federal) Fernanda Melchionna										700.000	
39840014	22101 - Ministério da Agricultura, Pecuária e Abastecimento - Administração Direta	20.608.1031.210V.0043	Estruturação e Inclusão Produtiva dos Agricultores Familiares e dos Pequenos e Médios Produtores Rurais - No Estado do Rio Grande do Sul	F	4	6	40	0	1000	700.000	Pela Aprovação
Autor: (Deputado Federal) Filipe Barros										1.600.000	
39860007	22202 - Empresa Brasileira de Pesquisa Agropecuária - EMBRAPA	20.572.2203.20Y6.0041	Pesquisa e Desenvolvimento de Tecnologias para a Agropecuária - No Estado do Paraná	F	4	6	90	0	1000	350.000	Pela Aprovação
										150.000	Pela Aprovação



* 0 0 2 2 7 8 4 6 4 2 9 0 *



Relação das Emendas Atendidas - Individuais de Despesa

Orçamentos Fiscal, da Seguridade Social e de Investimento das Estatais (Valores em R\$1,00)

Emenda	Unidade Orçamentária	Funcional/Programática	Descrição da Ação + Subtítulo	ESF	GND	RP	MA	IDU	FTE	Valor	Parecer
36610003	22101 - Ministério da Agricultura, Pecuária e Abastecimento - Administração Direta	20.608.1031.20ZV.0043	Fomento ao Setor Agropecuário - No Estado do Rio Grande do Sul	F	3	6	50	0	1000	300.000	Pela Aprovação
Autor: (Deputado Federal) Hiran Gonçalves										200.000	
33960016	22101 - Ministério da Agricultura, Pecuária e Abastecimento - Administração Direta	20.608.1031.20Y1.0014	Desenvolvimento da Cadeia Produtiva da Pesca - No Estado de Roraima	F	4	6	50	0	1000	200.000	Pela Aprovação
Autor: (Deputado Federal) Iracema Portella										400.000	
27070002	22202 - Empresa Brasileira de Pesquisa Agropecuária - EMBRAPA	20.572.2203.215C.0022	Manutenção e Modernização da Infraestrutura Física das Unidades da Embrapa - No Estado do Piauí	F	4	6	90	0	1000	400.000	Pela Aprovação
Autor: (Senador) Jaques Wagner										1.950.000	
40800003	22101 - Ministério da Agricultura, Pecuária e Abastecimento - Administração Direta	20.608.1031.21DU.0001	Apoio ao Desenvolvimento Agropecuário no Nordeste - AgroNordeste - Nacional	F	4	6	99	0	1000	250.000	Pela Aprovação
40800004	22101 - Ministério da Agricultura, Pecuária e Abastecimento - Administração Direta	20.608.1031.210V.0029	Estruturação e Inclusão Produtiva dos Agricultores Familiares e dos Pequenos e Médios Produtores Rurais - No Estado da Bahia	F	3	6	99	0	1000	1.500.000	Pela Aprovação
40800007	22101 - Ministério da Agricultura, Pecuária e Abastecimento - Administração Direta	20.608.1031.20ZV.0001	Fomento ao Setor Agropecuário - Nacional	F	3	6	50	0	1000	200.000	Pela Aprovação
Autor: (Deputado Federal) João Daniel										1.100.000	
36910004	22101 - Ministério da Agricultura, Pecuária e Abastecimento - Administração Direta	20.608.1031.20ZV.0028	Fomento ao Setor Agropecuário - No Estado de Sergipe	F	3	6	50	0	1000	100.000	Pela Aprovação
36910007	22101 - Ministério da Agricultura, Pecuária e Abastecimento - Administração Direta	20.608.1031.210V.0001	Estruturação e Inclusão Produtiva dos Agricultores Familiares e dos Pequenos e Médios Produtores Rurais - Nacional	F	4	6	99	0	1000	1.000.000	Pela Aprovação
Autor: (Deputado Federal) Joenia Wapichana										1.200.000	
41510008	22202 - Empresa Brasileira de Pesquisa Agropecuária - EMBRAPA	20.572.2203.20Y6.0014	Pesquisa e Desenvolvimento de Tecnologias para a Agropecuária - No Estado de Roraima	F	4	6	90	0	1000	140.000	Pela Aprovação
41510009	22202 - Empresa Brasileira de Pesquisa Agropecuária - EMBRAPA	20.572.2203.20Y6.0014	Pesquisa e Desenvolvimento de Tecnologias para a Agropecuária - No Estado de Roraima	F	3	6	90	0	1000	410.000	Pela Aprovação
41510010	22202 - Empresa Brasileira de Pesquisa Agropecuária - EMBRAPA	20.572.2203.215C.0014	Manutenção e Modernização da Infraestrutura Física das Unidades da Embrapa - No Estado de Roraima	F	3	6	90	0	1000	100.000	Pela Aprovação
41510012	22211 - Companhia Nacional de Abastecimento - CONAB	20.605.1031.20Y7.0014	Desenvolvimento do Abastecimento Agroalimentar - No Estado de Roraima	F	4	6	90	0	1000	300.000	Pela Aprovação
Autor: (Deputado Federal) José Ricardo										250.000	
41090007	22202 - Empresa Brasileira de Pesquisa Agropecuária - EMBRAPA	20.572.2203.20Y6.0013	Pesquisa e Desenvolvimento de Tecnologias para a Agropecuária - No Estado do Amazonas	F	4	6	90	0	1000	250.000	Pela Aprovação
41090014	22101 - Ministério da Agricultura, Pecuária e Abastecimento - Administração Direta	20.608.1031.210V.0013	Estruturação e Inclusão Produtiva dos Agricultores Familiares e dos Pequenos e Médios Produtores Rurais - No Estado do Amazonas	F	3	6	99	0	1000	350.000	Pela Aprovação
Autor: (Deputado Federal) Josias Gomes										250.000	
13620003	22202 - Empresa Brasileira de Pesquisa Agropecuária - EMBRAPA	20.573.2203.8924.0001	Transferência de Tecnologias para a Inovação para a Agropecuária - Nacional	F	3	6	90	0	1000	300.000	Pela Aprovação
Autor: (Deputado Federal) Júlio Cesar										200.000	
12460003	22202 - Empresa Brasileira de Pesquisa Agropecuária - EMBRAPA	20.572.2203.215C.0001	Manutenção e Modernização da Infraestrutura Física das Unidades da Embrapa - Nacional	F	4	6	90	0	1000	200.000	Pela Aprovação
Autor: (Deputado Federal) Julio Cesar Ribeiro										300.000	
41100006	22101 - Ministério da Agricultura, Pecuária e Abastecimento - Administração Direta	20.608.1031.20ZV.0001	Fomento ao Setor Agropecuário - Nacional	F	3	6	50	0	1000	300.000	Pela Aprovação
Autor: (Deputado Federal) Júnior Mano										500.000	
40280006	22101 - Ministério da Agricultura, Pecuária e Abastecimento - Administração Direta	20.608.1031.20ZV.7505	Fomento ao Setor Agropecuário - Secretaria do Desenvolvimento Agrário - No Estado do Ceará	F	4	6	30	0	1000	500.000	Pela Aprovação
Autor: (Deputado Federal) Kim Kataguiri										300.000	
41550005	22202 - Empresa Brasileira de Pesquisa Agropecuária - EMBRAPA	20.573.2203.8924.0035	Transferência de Tecnologias para a Inovação para a Agropecuária - No Estado de São Paulo	F	3	6	99	0	1000	50.000	Pela Aprovação
41550006	22202 - Empresa Brasileira de Pesquisa Agropecuária - EMBRAPA	20.573.2203.8924.0035	Transferência de Tecnologias para a Inovação para a Agropecuária - No Estado de São Paulo	F	4	6	99	0	1000	250.000	Pela Aprovação
Autor: (Deputado Federal) Laercio Oliveira										200.000	
26080006	22202 - Empresa Brasileira de Pesquisa Agropecuária - EMBRAPA	20.572.2203.20Y6.0001	Pesquisa e Desenvolvimento de Tecnologias para a Agropecuária - Nacional	F	4	6	90	0	1000	200.000	Pela Aprovação
Autor: (Deputado Federal) Lafayette de Andrada										320.000	
40290007	22101 - Ministério da Agricultura, Pecuária e Abastecimento - Administração Direta	20.541.1031.8593.0031	Apoio ao Desenvolvimento da Produção Agropecuária Sustentável - No Estado de Minas Gerais	F	4	6	99	0	1000	320.000	Pela Aprovação
Autor: (Senador) Leila Barros										250.000	
40820005	22202 - Empresa Brasileira de Pesquisa Agropecuária - EMBRAPA	20.572.2203.215C.0053	Manutenção e Modernização da Infraestrutura Física das Unidades da Embrapa - No Distrito Federal	F	3	6	90	0	1000	150.000	Pela Aprovação

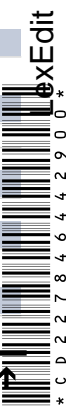



Relação das Emendas Atendidas - Individuais de Despesa

Orçamentos Fiscal, da Seguridade Social e de Investimento das Estatais (Valores em R\$1,00)

Emenda	Unidade Orçamentária	Funcional/Programática	Descrição da Ação + Subtítulo	ESF	GND	RP	MA	IDU	FTE	Valor	Parecer	
												F
Autor: (Deputado Federal) Leonardo Monteiro											900.000	
14030002	22101 - Ministério da Agricultura, Pecuária e Abastecimento - Administração Direta	20.608.1031.210V.0031	Estruturação e Inclusão Produtiva dos Agricultores Familiares e dos Pequenos e Médios Produtores Rurais - No Estado de Minas Gerais	F	3	6	99	0	1000	200.000	Pela Aprovação	
14030003	22101 - Ministério da Agricultura, Pecuária e Abastecimento - Administração Direta	20.606.1031.21B6.0031	Assistência Técnica e Extensão Rural - No Estado de Minas Gerais	F	4	6	99	0	1000	500.000	Pela Aprovação	
14030004	22101 - Ministério da Agricultura, Pecuária e Abastecimento - Administração Direta	20.608.1031.215A.0031	Desenvolvimento das Cadeias Produtivas da Agropecuária - No Estado de Minas Gerais	F	3	6	99	0	1000	200.000	Pela Aprovação	
Autor: (Deputado Federal) Lídice da Mata											100.000	
24680010	22202 - Empresa Brasileira de Pesquisa Agropecuária - EMBRAPA	20.572.2203.20Y6.0029	Pesquisa e Desenvolvimento de Tecnologias para a Agropecuária - No Estado da Bahia	F	3	6	90	0	1000	20.000	Pela Aprovação	
				F	4	6	90	0	1000	80.000	Pela Aprovação	
Autor: (Senador) Lucas Barreto											400.000	
40790009	22202 - Empresa Brasileira de Pesquisa Agropecuária - EMBRAPA	20.573.2203.8924.0016	Transferência de Tecnologias para a Inovação para a Agropecuária - No Estado do Amapá	F	3	6	90	0	1000	310.000	Pela Aprovação	
				F	4	6	90	0	1000	90.000	Pela Aprovação	
Autor: (Deputado Federal) Lucas Redecker											300.000	
40330004	22101 - Ministério da Agricultura, Pecuária e Abastecimento - Administração Direta	20.608.1031.20ZV.0043	Fomento ao Setor Agropecuário - No Estado do Rio Grande do Sul	F	4	6	99	0	1000	300.000	Pela Aprovação	
Autor: (Deputado Federal) Luciano Ducci											500.000	
37050006	22101 - Ministério da Agricultura, Pecuária e Abastecimento - Administração Direta	20.608.1031.20ZV.0041	Fomento ao Setor Agropecuário - No Estado do Paraná	F	3	6	99	0	1000	500.000	Pela Aprovação	
Autor: (Senador) Luis Carlos Heinze											300.000	
41840002	22202 - Empresa Brasileira de Pesquisa Agropecuária - EMBRAPA	20.572.2203.20Y6.0043	Pesquisa e Desenvolvimento de Tecnologias para a Agropecuária - No Estado do Rio Grande do Sul	F	3	6	90	0	1000	150.000	Pela Aprovação	
41840006	22202 - Empresa Brasileira de Pesquisa Agropecuária - EMBRAPA	20.573.2203.8924.0043	Transferência de Tecnologias para a Inovação para a Agropecuária - No Estado do Rio Grande do Sul	F	4	6	90	0	1000	150.000	Pela Aprovação	
Autor: (Deputado Federal) Luis Miranda											1.000.000	
91030008	22101 - Ministério da Agricultura, Pecuária e Abastecimento - Administração Direta	20.608.1031.20ZV.0001	Fomento ao Setor Agropecuário - Nacional	F	3	6	50	0	1000	1.000.000	Pela Aprovação	
Autor: (Deputado Federal) Luiz Carlos											200.000	
26740001	22202 - Empresa Brasileira de Pesquisa Agropecuária - EMBRAPA	20.573.2203.8924.0016	Transferência de Tecnologias para a Inovação para a Agropecuária - No Estado do Amapá	F	3	6	90	0	1000	200.000	Pela Aprovação	
Autor: (Deputado Federal) Luiz Nishimori											205.000	
28740011	22101 - Ministério da Agricultura, Pecuária e Abastecimento - Administração Direta	20.608.1031.20ZV.0041	Fomento ao Setor Agropecuário - No Estado do Paraná	F	4	6	40	0	1000	105.000	Pela Aprovação	
28740013	22101 - Ministério da Agricultura, Pecuária e Abastecimento - Administração Direta	20.608.1031.20Y0.0041	Desenvolvimento da Aquicultura - No Estado do Paraná	F	3	6	30	0	1000	100.000	Pela Aprovação	
Autor: (Deputado Federal) Luiza Erundina											500.000	
36110019	22101 - Ministério da Agricultura, Pecuária e Abastecimento - Administração Direta	20.608.1031.20ZV.0001	Fomento ao Setor Agropecuário - Nacional	F	4	6	99	0	1000	500.000	Pela Aprovação	
Autor: (Deputado Federal) Luizianne Lins											600.000	
37100006	22101 - Ministério da Agricultura, Pecuária e Abastecimento - Administração Direta	20.608.1031.21B9.0023	Promoção e Fortalecimento da Comercialização e Acesso aos Mercados - No Estado do Ceará	F	3	6	99	0	1000	400.000	Pela Aprovação	
37100017	22202 - Empresa Brasileira de Pesquisa Agropecuária - EMBRAPA	20.573.2203.8924.0023	Transferência de Tecnologias para a Inovação para a Agropecuária - No Estado do Ceará	F	3	6	90	0	1000	50.000	Pela Aprovação	
				F	4	6	90	0	1000	150.000	Pela Aprovação	
Autor: (Senador) Mailza Gomes											300.000	
38920015	22202 - Empresa Brasileira de Pesquisa Agropecuária - EMBRAPA	20.573.2203.8924.0001	Transferência de Tecnologias para a Inovação para a Agropecuária - Nacional	F	3	6	90	0	1000	100.000	Pela Aprovação	
				F	4	6	90	0	1000	200.000	Pela Aprovação	
Autor: (Deputado Federal) Mara Rocha											350.000	
40380002	22101 - Ministério da Agricultura, Pecuária e Abastecimento - Administração Direta	20.608.1031.20Y0.0012	Desenvolvimento da Aquicultura - No Estado do Acre	F	4	6	50	0	1000	250.000	Pela Aprovação	
40380009	22101 - Ministério da Agricultura, Pecuária e Abastecimento - Administração Direta	20.541.1031.8593.0012	Apoio ao Desenvolvimento da Produção Agropecuária Sustentável - No Estado do Acre	F	4	6	50	0	1000	100.000	Pela Aprovação	
Autor: (Deputado Federal) Márcio Biolchi											1.500.000	



* 0 2 2 7 8 4 4 2 9 0 *



Relação das Emendas Atendidas - Individuais de Despesa

Orçamentos Fiscal, da Seguridade Social e de Investimento das Estatais (Valores em R\$1,00)

Emenda	Unidade Orçamentária	Funcional/Programática	Descrição da Ação + Subtítulo	ESF	GND	RP	MA	IDU	FTE	Valor	Parecer
37180005	22101 - Ministério da Agricultura, Pecuária e Abastecimento - Administração Direta	20.608.1031.20ZV.0043	Fomento ao Setor Agropecuário - No Estado do Rio Grande do Sul	F	4	6	99	0	1000	1.500.000	Pela Aprovação
Autor: (Deputado Federal) Márcio Macêdo										682.000	
27330012	22101 - Ministério da Agricultura, Pecuária e Abastecimento - Administração Direta	20.606.1031.21B6.0028	Assistência Técnica e Extensão Rural - No Estado de Sergipe	F	3	6	99	0	1000	400.000	Pela Aprovação
27330013	22202 - Empresa Brasileira de Pesquisa Agropecuária - EMBRAPA	20.572.2203.215C.0001	Manutenção e Modernização da Infraestrutura Física das Unidades da Embrapa - Nacional	F	4	6	90	0	1000	100.000	Pela Aprovação
Autor: (Deputado Federal) Márcio Marinho										182.000	Pela Aprovação
26010009	22101 - Ministério da Agricultura, Pecuária e Abastecimento - Administração Direta	20.608.1031.20ZV.0029	Fomento ao Setor Agropecuário - No Estado da Bahia	F	3	6	40	0	1000	300.000	Pela Aprovação
Autor: (Deputado Federal) Marcon										300.000	
28670005	22101 - Ministério da Agricultura, Pecuária e Abastecimento - Administração Direta	20.608.1031.20ZV.0001	Fomento ao Setor Agropecuário - Nacional	F	3	6	50	0	1000	100.000	Pela Aprovação
28670007	22101 - Ministério da Agricultura, Pecuária e Abastecimento - Administração Direta	20.608.1031.20ZV.0043	Fomento ao Setor Agropecuário - No Estado do Rio Grande do Sul	F	3	6	99	0	1000	150.000	Pela Aprovação
Autor: (Deputado Federal) Maria do Rosário										600.000	
19830013	22101 - Ministério da Agricultura, Pecuária e Abastecimento - Administração Direta	20.608.1031.20ZV.0001	Fomento ao Setor Agropecuário - Nacional	F	3	6	99	0	1000	200.000	Pela Aprovação
19830015	22101 - Ministério da Agricultura, Pecuária e Abastecimento - Administração Direta	20.608.1031.8622.0001	Promoção do Cooperativismo e Associativismo para o Desenvolvimento Agropecuário - Nacional	F	3	6	50	0	1000	400.000	Pela Aprovação
Autor: (Senador) Mecias de Jesus										300.000	
40930003	22202 - Empresa Brasileira de Pesquisa Agropecuária - EMBRAPA	20.572.2203.215C.0001	Manutenção e Modernização da Infraestrutura Física das Unidades da Embrapa - Nacional	F	4	6	90	0	1000	300.000	Pela Aprovação
Autor: (Deputado Federal) Merlong Solano										500.000	
38220001	22202 - Empresa Brasileira de Pesquisa Agropecuária - EMBRAPA	20.572.2203.20Y6.0022	Pesquisa e Desenvolvimento de Tecnologias para a Agropecuária - No Estado do Piauí	F	3	6	90	0	1000	300.000	Pela Aprovação
										200.000	Pela Aprovação
Autor: (Senador) Nelsinho Trad										100.000	
41810001	22202 - Empresa Brasileira de Pesquisa Agropecuária - EMBRAPA	20.572.2203.20Y6.0001	Pesquisa e Desenvolvimento de Tecnologias para a Agropecuária - Nacional	F	3	6	90	0	1000	100.000	Pela Aprovação
Autor: (Deputado Federal) Neri Geller										2.000.000	
25860005	22101 - Ministério da Agricultura, Pecuária e Abastecimento - Administração Direta	20.608.1031.20ZV.5286	Fomento ao Setor Agropecuário - No Município de Araguaiana - MT	F	4	6	40	0	1000	1.500.000	Pela Aprovação
25860012	22101 - Ministério da Agricultura, Pecuária e Abastecimento - Administração Direta	20.608.1031.20ZV.4451	Fomento ao Setor Agropecuário - No Município de Bom Jesus do Oeste - SC	F	4	6	40	0	1000	500.000	Pela Aprovação
Autor: (Deputado Federal) Norma Ayub										4.450.000	
38580003	22101 - Ministério da Agricultura, Pecuária e Abastecimento - Administração Direta	20.608.1031.20Y1.0032	Desenvolvimento da Cadeia Produtiva da Pesca - No Estado do Espírito Santo	F	4	6	99	0	1000	3.800.000	Pela Aprovação
38580011	22101 - Ministério da Agricultura, Pecuária e Abastecimento - Administração Direta	20.608.1031.20ZV.0032	Fomento ao Setor Agropecuário - No Estado do Espírito Santo	F	4	6	99	0	1000	650.000	Pela Aprovação
Autor: (Deputado Federal) Odair Cunha										550.000	
14070006	22101 - Ministério da Agricultura, Pecuária e Abastecimento - Administração Direta	20.608.1031.21B9.0031	Promoção e Fortalecimento da Comercialização e Acesso aos Mercados - No Estado de Minas Gerais	F	3	6	90	0	1000	250.000	Pela Aprovação
14070007	22101 - Ministério da Agricultura, Pecuária e Abastecimento - Administração Direta	20.608.1031.20ZV.0031	Fomento ao Setor Agropecuário - No Estado de Minas Gerais	F	4	6	99	0	1000	300.000	Pela Aprovação
Autor: (Senador) Omar Aziz										152.449	
37940005	22202 - Empresa Brasileira de Pesquisa Agropecuária - EMBRAPA	20.572.2203.215C.0001	Manutenção e Modernização da Infraestrutura Física das Unidades da Embrapa - Nacional	F	3	6	90	0	1000	52.449	Pela Aprovação
										100.000	Pela Aprovação
Autor: (Deputado Federal) Osmar Serraglio										500.000	
36500012	22202 - Empresa Brasileira de Pesquisa Agropecuária - EMBRAPA	20.572.2203.20Y6.0041	Pesquisa e Desenvolvimento de Tecnologias para a Agropecuária - No Estado do Paraná	F	3	6	90	0	1000	150.000	Pela Aprovação
										350.000	Pela Aprovação
Autor: (Deputado Federal) Osmar Terra										200.000	
90480004	22202 - Empresa Brasileira de Pesquisa Agropecuária - EMBRAPA	20.573.2203.8924.0001	Transferência de Tecnologias para a Inovação para a Agropecuária - Nacional	F	3	6	90	0	1000	100.000	Pela Aprovação
										100.000	Pela Aprovação



* 0 0 2 2 7 8 4 6 4 4 2 9 0 0 *
Edit



Relação das Emendas Atendidas - Individuais de Despesa

Orçamentos Fiscal, da Seguridade Social e de Investimento das Estatais (Valores em R\$1,00)

Emenda	Unidade Orçamentária	Funcional/Programática	Descrição da Ação + Subtítulo	ESF	GND	RP	MA	IDU	FTE	Valor	Parecer
28550003	22101 - Ministério da Agricultura, Pecuária e Abastecimento - Administração Direta	20.608.1031.20ZV.0042	Fomento ao Setor Agropecuário - No Estado de Santa Catarina	F	3	6	50	0	1000	200.000	Pela Aprovação
28550004	22101 - Ministério da Agricultura, Pecuária e Abastecimento - Administração Direta	20.608.1031.20ZV.0042	Fomento ao Setor Agropecuário - No Estado de Santa Catarina	F	3	6	50	0	1000	150.000	Pela Aprovação
28550005	22101 - Ministério da Agricultura, Pecuária e Abastecimento - Administração Direta	20.608.1031.20ZV.0042	Fomento ao Setor Agropecuário - No Estado de Santa Catarina	F	3	6	50	0	1000	200.000	Pela Aprovação
28550006	22101 - Ministério da Agricultura, Pecuária e Abastecimento - Administração Direta	20.608.1031.20ZV.0042	Fomento ao Setor Agropecuário - No Estado de Santa Catarina	F	3	6	50	0	1000	300.000	Pela Aprovação
28550007	22101 - Ministério da Agricultura, Pecuária e Abastecimento - Administração Direta	20.608.1031.20ZV.0042	Fomento ao Setor Agropecuário - No Estado de Santa Catarina	F	4	6	50	0	1000	500.000	Pela Aprovação
28550021	22201 - Instituto Nacional de Colonização e Reforma Agrária - INCRA	21.631.1040.211A.0042	Consolidação de Assentamentos Rurais - No Estado de Santa Catarina	F	3	6	50	0	1000	150.000	Pela Aprovação
				F	4	6	90	0	1000	300.000	Pela Aprovação
Autor: (Deputado Federal) Pedro Westphalen										2.000.000	
41680005	22101 - Ministério da Agricultura, Pecuária e Abastecimento - Administração Direta	20.608.1031.20ZV.0043	Fomento ao Setor Agropecuário - No Estado do Rio Grande do Sul	F	4	6	99	0	1000	2.000.000	Pela Aprovação
Autor: (Deputado Federal) Professora Rosa Neide										150.000	
40610001	22101 - Ministério da Agricultura, Pecuária e Abastecimento - Administração Direta	20.608.1031.20ZV.0051	Fomento ao Setor Agropecuário - No Estado de Mato Grosso	F	3	6	50	0	1000	150.000	Pela Aprovação
Autor: (Deputado Federal) Raimundo Costa										7.300.000	
41280007	22101 - Ministério da Agricultura, Pecuária e Abastecimento - Administração Direta	20.608.1031.20Y0.0029	Desenvolvimento da Aqüicultura - No Estado da Bahia	F	3	6	50	0	1000	5.500.000	Pela Aprovação
41280010	22101 - Ministério da Agricultura, Pecuária e Abastecimento - Administração Direta	20.608.1031.20ZV.0029	Fomento ao Setor Agropecuário - No Estado da Bahia	F	4	6	50	0	1000	1.500.000	Pela Aprovação
41280013	22202 - Empresa Brasileira de Pesquisa Agropecuária - EMBRAPA	20.573.2203.8924.0001	Transferência de Tecnologias para a Inovação para a Agropecuária - Nacional	F	3	6	90	0	1000	100.000	Pela Aprovação
				F	4	6	90	0	1000	200.000	Pela Aprovação
Autor: (Deputado Federal) Reginaldo Lopes										500.000	
14110009	22101 - Ministério da Agricultura, Pecuária e Abastecimento - Administração Direta	20.608.1031.8622.0031	Promoção do Cooperativismo e Associativismo para o Desenvolvimento Agropecuário - No Estado de Minas Gerais	F	3	6	50	0	1000	500.000	Pela Aprovação
Autor: (Deputado Federal) Renata Abreu										1	
37460003	22101 - Ministério da Agricultura, Pecuária e Abastecimento - Administração Direta	20.608.1031.20ZV.0035	Fomento ao Setor Agropecuário - No Estado de São Paulo	F	4	6	99	0	1000	1	Pela Aprovação
Autor: (Deputado Federal) Rodrigo Agostinho										200.000	
40630008	22202 - Empresa Brasileira de Pesquisa Agropecuária - EMBRAPA	20.573.2203.8924.0001	Transferência de Tecnologias para a Inovação para a Agropecuária - Nacional	F	3	6	90	0	1000	75.000	Pela Aprovação
				F	4	6	90	0	1000	125.000	Pela Aprovação
Autor: (Senador) Rodrigo Cunha										600.000	
41780013	22101 - Ministério da Agricultura, Pecuária e Abastecimento - Administração Direta	20.608.1031.210V.0001	Estruturação e Inclusão Produtiva dos Agricultores Familiares e dos Pequenos e Médios Produtores Rurais - Nacional	F	3	6	99	0	1000	600.000	Pela Aprovação
Autor: (Senador) Rodrigo Pacheco										250.000	
41400006	22101 - Ministério da Agricultura, Pecuária e Abastecimento - Administração Direta	20.608.1031.21B9.0031	Promoção e Fortalecimento da Comercialização e Acesso aos Mercados - No Estado de Minas Gerais	F	3	6	99	0	1000	250.000	Pela Aprovação
Autor: (Deputado Federal) Rogério Correia										1.200.000	
40640010	22101 - Ministério da Agricultura, Pecuária e Abastecimento - Administração Direta	20.608.1031.210V.0031	Estruturação e Inclusão Produtiva dos Agricultores Familiares e dos Pequenos e Médios Produtores Rurais - No Estado de Minas Gerais	F	3	6	99	0	1000	50.000	Pela Aprovação
				F	4	6	99	0	1000	350.000	Pela Aprovação
40640019	22101 - Ministério da Agricultura, Pecuária e Abastecimento - Administração Direta	20.608.1031.8622.0031	Promoção do Cooperativismo e Associativismo para o Desenvolvimento Agropecuário - No Estado de Minas Gerais	F	3	6	99	0	1000	800.000	Pela Aprovação
Autor: (Deputado Federal) Ronaldo Martins										2.500.000	
37540002	22101 - Ministério da Agricultura, Pecuária e Abastecimento - Administração Direta	20.608.1031.20ZV.0020	Fomento ao Setor Agropecuário - Na Região Nordeste	F	3	6	50	0	1000	1.000.000	Pela Aprovação
37540003	22101 - Ministério da Agricultura, Pecuária e Abastecimento - Administração Direta	20.608.1031.20Y0.0020	Desenvolvimento da Aqüicultura - Na Região Nordeste	F	3	6	50	0	1000	500.000	Pela Aprovação



* 0 2 2 2 7 8 4 6 4 2 9 0 *



Relação das Emendas Atendidas - Individuais de Despesa

Orçamentos Fiscal, da Seguridade Social e de Investimento das Estatais (Valores em R\$1,00)

Emenda	Unidade Orçamentária	Funcional/Programática	Descrição da Ação + Subtítulo	ESF	GND	RP	MA	IDU	FTE	Valor	Parecer
37540014	22101 - Ministério da Agricultura, Pecuária e Abastecimento - Administração Direta	20.608.1031.21B9.0020	Promoção e Fortalecimento da Comercialização e Acesso aos Mercados - Na Região Nordeste	F	3	6	50	0	1000	1.000.000	Pela Aprovação
Autor: (Senador) Rose de Freitas										2.882.448	
38010013	22101 - Ministério da Agricultura, Pecuária e Abastecimento - Administração Direta	20.608.1031.20ZV.0032	Fomento ao Setor Agropecuário - No Estado do Espírito Santo	F	4	6	40	0	1000	2.882.448	Pela Aprovação
Autor: (Deputado Federal) Rose Modesto										3.600.000	
40650005	22101 - Ministério da Agricultura, Pecuária e Abastecimento - Administração Direta	20.606.1031.21B6.0054	Assistência Técnica e Extensão Rural - No Estado de Mato Grosso do Sul	F	3	6	50	0	1000	3.600.000	Pela Aprovação
Autor: (Deputado Federal) Rubens Otoni										500.000	
19600003	22101 - Ministério da Agricultura, Pecuária e Abastecimento - Administração Direta	20.608.1031.21B9.0052	Promoção e Fortalecimento da Comercialização e Acesso aos Mercados - No Estado de Goiás	F	3	6	90	0	1000	500.000	Pela Aprovação
Autor: (Deputado Federal) Ruy Carneiro										1.000.000	
27150005	22101 - Ministério da Agricultura, Pecuária e Abastecimento - Administração Direta	20.608.1031.20ZV.7500	Fomento ao Setor Agropecuário - Melhorias e Modernização de Mercados Públicos - No Município de João Pessoa - PB	F	4	6	40	0	1000	1.000.000	Pela Aprovação
Autor: (Deputado Federal) Sargento Fahur										600.000	
40660005	22101 - Ministério da Agricultura, Pecuária e Abastecimento - Administração Direta	20.608.1031.20ZV.0041	Fomento ao Setor Agropecuário - No Estado do Paraná	F	4	6	40	0	1000	600.000	Pela Aprovação
Autor: (Senador) Sérgio Petecão										600.000	
29140010	22202 - Empresa Brasileira de Pesquisa Agropecuária - EMBRAPA	20.572.2203.20Y6.0001	Pesquisa e Desenvolvimento de Tecnologias para a Agropecuária - Nacional	F	4	6	90	0	1000	100.000	Pela Aprovação
										400.000	Pela Aprovação
29140013	22101 - Ministério da Agricultura, Pecuária e Abastecimento - Administração Direta	20.608.1031.210V.0012	Estruturação e Inclusão Produtiva dos Agricultores Familiares e dos Pequenos e Médios Produtores Rurais - No Estado do Acre	F	4	6	40	0	1000	100.000	Pela Aprovação
Autor: (Deputado Federal) Sérgio Souza										400.000	
38090001	22202 - Empresa Brasileira de Pesquisa Agropecuária - EMBRAPA	20.572.2203.20Y6.0001	Pesquisa e Desenvolvimento de Tecnologias para a Agropecuária - Nacional	F	3	6	90	0	1000	140.000	Pela Aprovação
										260.000	Pela Aprovação
Autor: (Deputado Federal) Shéridan										600.000	
37630002	22202 - Empresa Brasileira de Pesquisa Agropecuária - EMBRAPA	20.573.2203.8924.0001	Transferência de Tecnologias para a Inovação para a Agropecuária - Nacional	F	3	6	90	0	1000	600.000	Pela Aprovação
Autor: (Deputado Federal) Sidney Leite										180.000	
40680001	22202 - Empresa Brasileira de Pesquisa Agropecuária - EMBRAPA	20.573.2203.8924.0013	Transferência de Tecnologias para a Inovação para a Agropecuária - No Estado do Amazonas	F	3	6	90	0	1000	120.000	Pela Aprovação
										60.000	Pela Aprovação
Autor: (Senador) Soraya Thronicke										2.500.000	
40860003	22101 - Ministério da Agricultura, Pecuária e Abastecimento - Administração Direta	20.608.1031.20ZV.7506	Fomento ao Setor Agropecuário - Realização de Feira Agropecuária - No Estado de Mato Grosso do Sul	F	3	6	99	0	1000	2.500.000	Pela Aprovação
Autor: (Deputado Federal) Sôstenes Cavalcante										700.000	
37660010	22101 - Ministério da Agricultura, Pecuária e Abastecimento - Administração Direta	20.606.1031.21B6.3284	Assistência Técnica e Extensão Rural - No Município de Bom Jesus do Itabapoana - RJ	F	4	6	50	0	1000	380.000	Pela Aprovação
										320.000	Pela Aprovação
Autor: (Senador) Telmário Mota										200.000	
38040001	22202 - Empresa Brasileira de Pesquisa Agropecuária - EMBRAPA	20.572.2203.215C.0001	Manutenção e Modernização da Infraestrutura Física das Unidades da Embrapa - Nacional	F	3	6	90	0	1000	200.000	Pela Aprovação
Autor: (Deputado Federal) Tereza Cristina										2.000.000	
37690001	22101 - Ministério da Agricultura, Pecuária e Abastecimento - Administração Direta	20.608.1031.20ZV.0054	Fomento ao Setor Agropecuário - No Estado de Mato Grosso do Sul	F	4	6	40	0	1000	2.000.000	Pela Aprovação
Autor: (Deputado Federal) Tereza Nelma										853.000	
41740008	22101 - Ministério da Agricultura, Pecuária e Abastecimento - Administração Direta	20.608.1031.210V.0027	Estruturação e Inclusão Produtiva dos Agricultores Familiares e dos Pequenos e Médios Produtores Rurais - No Estado de Alagoas	F	3	6	99	0	1000	473.000	Pela Aprovação
41740012	22202 - Empresa Brasileira de Pesquisa Agropecuária - EMBRAPA	20.573.2203.8924.0027	Transferência de Tecnologias para a Inovação para a Agropecuária - No Estado de Alagoas	F	3	6	99	0	1000	380.000	Pela Aprovação
Autor: (Deputado Federal) Tiririca										1.900.000	
28180011	22101 - Ministério da Agricultura, Pecuária e Abastecimento - Administração Direta	20.608.1031.20ZV.0035	Fomento ao Setor Agropecuário - No Estado de São Paulo	F	4	6	99	0	1000	1.500.000	Pela Aprovação
28180012	22202 - Empresa Brasileira de Pesquisa Agropecuária - EMBRAPA	20.573.2203.8924.0035	Transferência de Tecnologias para a Inovação para a Agropecuária - No Estado de São Paulo	F	3	6	90	0	1000	150.000	Pela Aprovação

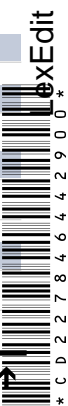



Relação das Emendas Atendidas - Individuais de Despesa

Orçamentos Fiscal, da Seguridade Social e de Investimento das Estatais (Valores em R\$1,00)

Emenda	Unidade Orçamentária	Funcional/Programática	Descrição da Ação + Subtítulo	ESF	GND	RP	MA	IDU	FTE	Valor	Parecer
				F	4	6	90	0	1000	250.000	Pela Aprovação
Autor: (Deputado Federal) Túlio Gadêlha										1.150.000	
41750012	22101 - Ministério da Agricultura, Pecuária e Abastecimento - Administração Direta	20.608.1031.21B9.0026	Promoção e Fortalecimento da Comercialização e Acesso aos Mercados - No Estado de Pernambuco	F	3	6	90	0	1000	1.150.000	Pela Aprovação
Autor: (Deputado Federal) Valmir Assunção										500.000	
27500001	22101 - Ministério da Agricultura, Pecuária e Abastecimento - Administração Direta	20.608.1031.210V.0001	Estruturação e Inclusão Produtiva dos Agricultores Familiares e dos Pequenos e Médios Produtores Rurais - Nacional	F	4	6	99	0	1000	500.000	Pela Aprovação
Autor: (Deputado Federal) Vitor Lippi										200.000	
37770006	22202 - Empresa Brasileira de Pesquisa Agropecuária - EMBRAPA	20.573.2203.8924.0035	Transferência de Tecnologias para a Inovação para a Agropecuária - No Estado de São Paulo	F	3	6	90	0	1000	200.000	Pela Aprovação
Autor: (Deputado Federal) Vivi Reis										150.000	
42150010	22202 - Empresa Brasileira de Pesquisa Agropecuária - EMBRAPA	20.572.2203.215C.0001	Manutenção e Modernização da Infraestrutura Física das Unidades da Embrapa - Nacional	F	4	6	90	0	1000	150.000	Pela Aprovação
Autor: (Deputado Federal) Zé Silva										1.650.000	
27690003	22101 - Ministério da Agricultura, Pecuária e Abastecimento - Administração Direta	20.608.1031.20ZV.0031	Fomento ao Setor Agropecuário - No Estado de Minas Gerais	F	4	6	99	0	1000	1.650.000	Pela Aprovação
Autor: (Deputado Federal) Zeca Dirceu										1.000.000	
28490003	22101 - Ministério da Agricultura, Pecuária e Abastecimento - Administração Direta	20.608.1031.20ZV.0041	Fomento ao Setor Agropecuário - No Estado do Paraná	F	4	6	50	0	1000	1.000.000	Pela Aprovação
Autor: (Senador) Zequinha Marinho										902.448	
41820012	22101 - Ministério da Agricultura, Pecuária e Abastecimento - Administração Direta	20.608.1031.20Y1.0015	Desenvolvimento da Cadeia Produtiva da Pesca - No Estado do Pará	F	4	6	50	0	1000	700.000	Pela Aprovação
41820014	22101 - Ministério da Agricultura, Pecuária e Abastecimento - Administração Direta	20.608.1031.20Y1.0015	Desenvolvimento da Cadeia Produtiva da Pesca - No Estado do Pará	F	4	6	50	0	1000	202.448	Pela Aprovação
Total do Setor:										127.251.048	





Relação das Emendas Atendidas - Emendas de Relator Setorial de Despesa

Orçamentos Fiscal, da Seguridade Social e de Investimento das Estatais (Valores em R\$1,00)

***Relatório vazio: nenhum registro recuperado.**





Relação das Emendas Não Atendidas por Autor (Rejeitada / Prejudicada / Inadmitida / Retirada Pelo Autor)

Orçamentos Fiscal, da Seguridade Social e de Investimento das Estatais (Valores em R\$1,00)

***Relatório vazio: nenhum registro recuperado.**





Espelhos das Emendas de Relator Setorial

***Não há emenda ASSINADA para este autor.**



CD/22784.64429-00





Demonstrativo Sintético das Alterações por Região/Unidade da Federação

Orçamentos Fiscal e da Seguridade Social (Valores em R\$1,00)

UF	Proposta (A)	Ajustes Parpré (B)	Acréscimos (C)	Cancelamentos (D)	Rel. Setorial (E) = (A) + (B) + (C) + (D)
Exterior - EX					
EX	22.485.825	0	0	0	22.485.825
Total da Região:	22.485.825	0	0	0	22.485.825
Nacional - NA					
NA	13.312.619.502	-55.158.852	30.384.449	0	13.287.845.099
Total da Região:	13.312.619.502	-55.158.852	30.384.449	0	13.287.845.099
Região Centro-Oeste - CO					
CO	0	0	904.897	0	904.897
DF	0	0	15.300.000	0	15.300.000
GO	0	0	800.000	0	800.000
MS	0	0	28.200.000	0	28.200.000
MT	0	0	1.650.000	0	1.650.000
Total da Região:	0	0	46.854.897	0	46.854.897
Região Nordeste - NE					
AL	0	0	4.693.457	0	4.693.457
BA	0	0	36.850.000	0	36.850.000
CE	0	0	4.000.012	0	4.000.012
MA	0	0	852.448	0	852.448
NE	0	0	2.500.000	0	2.500.000
PB	0	0	13.892.366	0	13.892.366
PE	0	0	7.550.053	0	7.550.053
PI	0	0	900.000	0	900.000
RN	0	0	47.900.000	0	47.900.000
SE	0	0	1.855.000	0	1.855.000
Total da Região:	0	0	120.993.336	0	120.993.336
Região Norte - NO					
AC	0	0	36.798.681	0	36.798.681
AM	0	0	4.030.000	0	4.030.000
AP	0	0	750.179	0	750.179
PA	0	0	18.590.996	0	18.590.996
RO	0	0	24.998.681	0	24.998.681
RR	0	0	22.400.000	0	22.400.000
TO	0	0	1.000.000	0	1.000.000
Total da Região:	0	0	108.568.537	0	108.568.537
Região Sudeste - SD					
ES	0	0	35.647.448	0	35.647.448
MG	0	0	10.270.000	0	10.270.000
RJ	0	0	6.516.385	0	6.516.385
SP	0	0	11.152.449	0	11.152.449
Total da Região:	0	0	63.586.282	0	63.586.282
Região Sul - SL					
PR	0	0	85.299.621	0	85.299.621
RS	0	0	80.287.448	0	80.287.448
SC	0	0	12.398.433	0	12.398.433
Total da Região:	0	0	177.985.502	0	177.985.502
Total do Setor:	13.335.105.327	-55.158.852	548.373.003	0	13.828.319.478



* CD 2 2 7 8 4 6 4 4 2 9 0 0 *





Demonstrativo Sintético das Alterações por Região/Unidade da Federação

Orçamento de Investimento das Estatais (Valores em R\$1,00)

UF	Proposta (A)	Ajustes Parpré (B)	Acréscimos (C)	Cancelamentos (D)	Rel. Setorial (E) = (A) + (B) + (C) + (D)
Região Sudeste - SD					
MG	2.960.000	0	0	0	2.960.000
Total da Região:	2.960.000	0	0	0	2.960.000
Total do Setor:	2.960.000	0	0	0	2.960.000

CD/22784.64429-00

* C D 2 2 7 8 4 6 4 4 2 9 0 0 *





Demonstrativo Sintético das Alterações por Órgão/Unidade Orçamentária

Orçamentos Fiscal e da Seguridade Social (Valores em R\$1,00)

22000 - Ministério da Agricultura, Pecuária e Abastecimento	Proposta (A)	Ajustes Parpré (B)	Acréscimos (C)	Cancelamentos (D)	Rel. Setorial (E) = (A) + (B) + (C) + (D)
Unidade Orçamentária					
22101 - Ministério da Agricultura, Pecuária e Abastecimento - Administração Direta	5.959.721.699	-47.857.480	478.022.247	0	6.389.886.466
22106 - Serviço Florestal Brasileiro - SFB	65.135.812	-273.362	700.000	0	65.562.450
22201 - Instituto Nacional de Colonização e Reforma Agrária - INCRA	2.331.603.378	0	32.988.390	0	2.364.591.768
22202 - Empresa Brasileira de Pesquisa Agropecuária - EMBRAPA	3.455.401.754	-3.010.411	36.162.366	0	3.488.553.709
22211 - Companhia Nacional de Abastecimento - CONAB	1.517.203.106	-4.017.599	500.000	0	1.513.685.507
22906 - Fundo de Defesa da Economia Cafeeira	6.039.578	0	0	0	6.039.578
Total:	13.335.105.327	-55.158.852	548.373.003	0	13.828.319.478

CD/22784-6442900

* CD 22784 6442900 *
ExEdit





Demonstrativo Sintético das Alterações por Órgão/Função

Orçamentos Fiscal e da Seguridade Social (Valores em R\$1,00)

22000 - Ministério da Agricultura, Pecuária e Abastecimento	Proposta (A)	Ajustes Parpré (B)	Acréscimos (C)	Cancelamentos (D)	Rel. Setorial (E) = (A) + (B) + (C) + (D)
Função					
09 - Previdência Social	2.816.456.890	0	0	0	2.816.456.890
18 - Gestão Ambiental	53.466.648	-273.362	700.000	0	53.893.286
20 - Agricultura	7.885.333.778	-54.848.962	514.684.613	0	8.345.169.429
21 - Organização Agrária	1.197.030.989	-36.528	32.988.390	0	1.229.987.851
28 - Encargos Especiais	166.621.938	0	0	0	166.621.938
99 - Reserva de Contingência	1.216.195.084	0	0	0	1.216.195.084
Total:	13.335.105.327	-55.158.852	548.373.003	0	13.828.319.478



CD/22784-6442900



* CD 22784 6442900 *





Demonstrativo Sintético das Alterações por Órgão/Subfunção

Orçamentos Fiscal e da Seguridade Social (Valores em R\$1,00)

22000 - Ministério da Agricultura, Pecuária e Abastecimento	Proposta (A)	Ajustes Parpré (B)	Acréscimos (C)	Cancelamentos (D)	Rel. Setorial (E) = (A) + (B) + (C) + (D)
Subfunção					
122 - Administração Geral	5.920.153.965	-5.588.754	800.000	0	5.915.365.211
125 - Normatização e Fiscalização	175.885.782	-2.518.605	100.000	0	173.467.177
127 - Ordenamento Territorial	1.900.000	0	0	0	1.900.000
131 - Comunicação Social	1.295.911	-42.980	0	0	1.252.931
211 - Relações Diplomáticas	355.000	0	0	0	355.000
244 - Assistência Comunitária	468.040.642	0	0	0	468.040.642
272 - Previdência do Regime Estatutário	2.816.456.890	0	0	0	2.816.456.890
331 - Proteção e Benefícios ao Trabalhador	428.216.847	0	0	0	428.216.847
363 - Ensino Profissional	4.000.000	0	480.000	0	4.480.000
366 - Educação de Jovens e Adultos	22.500	0	0	0	22.500
422 - Direitos Individuais, Coletivos e Difusos	600.000	0	0	0	600.000
541 - Preservação e Conservação Ambiental	12.294.881	-132.941	1.670.000	0	13.831.940
545 - Meteorologia	19.620.765	-639.177	0	0	18.981.588
571 - Desenvolvimento Científico	4.150.000	-134.842	0	0	4.015.158
572 - Desenvolvimento Tecnológico e Engenharia	138.290.282	-2.509.628	29.949.918	0	165.730.572
573 - Difusão do Conhecimento Científico e Tecnológico	19.852.034	-289.601	6.612.448	0	26.174.881
605 - Abastecimento	403.260.000	-4.017.599	250.000	0	399.492.401
606 - Extensão Rural	10.022.874	0	7.418.834	0	17.441.708
608 - Promoção da Produção Agropecuária	1.161.964.044	-37.514.173	484.497.350	0	1.608.947.221
609 - Defesa Agropecuária	36.183.331	-819.037	0	0	35.364.294
631 - Reforma Agrária	12.056.656	-36.528	16.594.453	0	28.614.581
691 - Promoção Comercial	27.491.874	-914.987	0	0	26.576.887
846 - Outros Encargos Especiais	456.795.965	0	0	0	456.795.965
999 - Reserva de Contingência	1.216.195.084	0	0	0	1.216.195.084
Total:	13.335.105.327	-55.158.852	548.373.003	0	13.828.319.478





Demonstrativo Sintético das Alterações por Órgão/GND

Orçamentos Fiscal e da Seguridade Social (Valores em R\$1,00)

22000 - Ministério da Agricultura, Pecuária e Abastecimento	Proposta (A)	Ajustes Parpré (B)	Acréscimos (C)	Cancelamentos (D)	Rel. Setorial (E) = (A) + (B) + (C) + (D)
Grupo de Natureza de Despesa (GND)					
1 - Pessoal e Encargos Sociais	8.730.379.646	0	0	0	8.730.379.646
3 - Outras Despesas Correntes	3.305.060.691	-53.791.115	104.681.654	0	3.355.951.230
4 - Investimentos	82.830.302	-1.367.737	443.691.349	0	525.163.914
5 - Inversões Financeiras	639.604	0	0	0	639.604
9 - Reserva de Contingência	1.216.195.084	0	0	0	1.216.195.084
Total:	13.335.105.327	-55.158.852	548.373.003	0	13.828.319.478

CD/22784.6442900

* CD 22784.6442900*
ExEdit





Demonstrativo Sintético das Alterações por Órgão/Indicador de Resultado Primário

Orçamentos Fiscal e da Seguridade Social (Valores em R\$1,00)

22000 - Ministério da Agricultura, Pecuária e Abastecimento	Proposta (A)	Ajustes Parpré (B)	Acréscimos (C)	Cancelamentos (D)	Rel. Setorial (E) = (A) + (B) + (C) + (D)
Indicador de Resultado Primário					
0 - Financeiro	1.423.011.459	0	0	0	1.423.011.459
1 - Primário Obrigatória	9.351.086.524	0	0	0	9.351.086.524
2 - Primário Discricionário	2.561.007.344	-55.158.852	38.099.990	0	2.543.948.482
6 - Discricionária Decorrente de Emendas Individuais de Execução Obrigatória	0	0	127.251.048	0	127.251.048
7 - Discricionária Decorrente de Emendas de Bancada Impositiva	0	0	366.121.965	0	366.121.965
8 - Discricionária Decorrente de Emendas de Comissão Permanente	0	0	16.900.000	0	16.900.000
Total:	13.335.105.327	-55.158.852	548.373.003	0	13.828.319.478

CD/22784-6442900

* C D 2 2 7 8 4 4 4 2 9 0 0 *





Demonstrativo Sintético das Alterações por Órgão/Fonte

Orçamentos Fiscal e da Seguridade Social (Valores em R\$1,00)

22000 - Ministério da Agricultura, Pecuária e Abastecimento	Proposta (A)	Ajustes Parpré (B)	Acréscimos (C)	Cancelamentos (D)	Rel. Setorial (E) = (A) + (B) + (C) + (D)
Fonte de Recursos					
1000 - Recursos Livres da União	8.112.730.978	-55.158.852	548.373.003	0	8.605.945.129
1026 - Desenvolvimento Rural no Campo do Cooperativismo e do Associativismo, Eletrificação Rural, Extensão Rural e FI	246.131.367	0	0	0	246.131.367
1050 - Recursos Próprios Livres da UO	163.590.052	0	0	0	163.590.052
1051 - Recursos Próprios da UO para Aplicação Exclusiva em Despesas de Capital	94.210.324	0	0	0	94.210.324
1052 - Recursos Livres da UO	1.566.862.805	0	0	0	1.566.862.805
1056 - Benefícios do Regime Próprio de Previdência Social da União	2.816.456.890	0	0	0	2.816.456.890
1057 - Indenização de Imóveis Rurais Desapropriados por Interesse Social	386.655	0	0	0	386.655
1059 - Recursos Próprios Destinados aos Serviços de Proteção de Cultivares	9.465.293	0	0	0	9.465.293
1060 - Política de Garantia de Preços Mínimos	279.330.372	0	0	0	279.330.372
1068 - FNDF - Fundo Nacional de Desenvolvimento Florestal	6.725.461	0	0	0	6.725.461
1075 - CCCCN - Comissão Coordenadora da Criação do Cavallo Nacional	357.908	0	0	0	357.908
1081 - Convênios	4.275.111	0	0	0	4.275.111
1095 - Doações Estrangeiras	2.250.000	0	0	0	2.250.000
1096 - Doações Nacionais	3.224.003	0	0	0	3.224.003
1116 - Recursos Próprios Destinados ao Sistema Nacional de Sementes e Mudanças - SNSM	13.508.108	0	0	0	13.508.108
1448 - Objeto Contratual da Operação de Crédito Externa em Moeda	15.600.000	0	0	0	15.600.000
Total:	13.335.105.327	-55.158.852	548.373.003	0	13.828.319.478



* CD 227846442900*





Demonstrativo Sintético das Alterações por Órgão/Programa

Orçamentos Fiscal e da Seguridade Social (Valores em R\$1,00)

22000 - Ministério da Agricultura, Pecuária e Abastecimento	Proposta (A)	Ajustes Parpré (B)	Acréscimos (C)	Cancelamentos (D)	Rel. Setorial (E) = (A) + (B) + (C) + (D)
Programa					
0032 - Programa de Gestão e Manutenção do Poder Executivo	9.456.297.640	-5.631.734	800.000	0	9.451.465.906
0901 - Operações Especiais: Cumprimento de Sentenças Judiciais	158.769.522	0	0	0	158.769.522
0909 - Operações Especiais: Outros Encargos Especiais	7.812.416	0	0	0	7.812.416
0910 - Operações Especiais: Gestão da Participação em Organismos e Entidades Nacionais e Internacionais	40.000	0	0	0	40.000
0999 - Reserva de Contingência	1.216.195.084	0	0	0	1.216.195.084
1031 - Agropecuária Sustentável	2.091.574.078	-43.085.936	493.536.184	0	2.542.024.326
1040 - Governança Fundiária	18.156.656	-36.528	17.074.453	0	35.194.581
1041 - Conservação e Uso Sustentável da Biodiversidade e dos Recursos Naturais	18.151.000	-174.451	700.000	0	18.676.549
2202 - Defesa Agropecuária	211.724.114	-3.337.642	100.000	0	208.486.472
2203 - Pesquisa e Inovação Agropecuária	156.352.316	-2.892.561	36.162.366	0	189.622.121
2217 - Desenvolvimento Regional, Territorial e Urbano	10.001	0	0	0	10.001
6011 - Cooperação com o Desenvolvimento Nacional	22.500	0	0	0	22.500
Total:	13.335.105.327	-55.158.852	548.373.003	0	13.828.319.478





Demonstrativo Sintético das Alterações por Órgão/Unidade Orçamentária

Orçamento de Investimento das Estatais (Valores em R\$1,00)

22000 - Ministério da Agricultura, Pecuária e Abastecimento	Proposta (A)	Ajustes Parpré (B)	Acréscimos (C)	Cancelamentos (D)	Rel. Setorial (E) = (A) + (B) + (C) + (D)
Unidade Orçamentária					
22208 - Centrais de Abastecimento de Minas Gerais S.A. - CEASAMINAS	2.960.000	0	0	0	2.960.000
Total:	2.960.000	0	0	0	2.960.000

CD/22784.64429-00

* CD 22784.6442900*
ExEdit





Demonstrativo Sintético das Alterações por Órgão/Função

Orçamento de Investimento das Estatais (Valores em R\$1,00)

22000 - Ministério da Agricultura, Pecuária e Abastecimento	Proposta (A)	Ajustes Parpré (B)	Acréscimos (C)	Cancelamentos (D)	Rel. Setorial (E) = (A) + (B) + (C) + (D)
Função					
20 - Agricultura	2.960.000	0	0	0	2.960.000
Total:	2.960.000	0	0	0	2.960.000



CD/22784.64429-00



* CD 22784.6442900*





Demonstrativo Sintético das Alterações por Órgão/Subfunção

Orçamento de Investimento das Estatais (Valores em R\$1,00)

22000 - Ministério da Agricultura, Pecuária e Abastecimento	Proposta (A)	Ajustes Parpré (B)	Acréscimos (C)	Cancelamentos (D)	Rel. Setorial (E) = (A) + (B) + (C) + (D)
Subfunção					
122 - Administração Geral	2.760.000	0	0	0	2.760.000
126 - Tecnologia da Informação	200.000	0	0	0	200.000
Total:	2.960.000	0	0	0	2.960.000

CD/22784.64429-00

* CD 22784.6442900*
eXEdit





Demonstrativo Sintético das Alterações por Órgão/Indicador de Resultado Primário

Orçamento de Investimento das Estatais (Valores em R\$1,00)

22000 - Ministério da Agricultura, Pecuária e Abastecimento	Proposta (A)	Ajustes Parpré (B)	Acréscimos (C)	Cancelamentos (D)	Rel. Setorial (E) = (A) + (B) + (C) + (D)
Indicador de Resultado Primário					
2 - Primário Discricionário	2.960.000	0	0	0	2.960.000
Total:	2.960.000	0	0	0	2.960.000

CD/22784.64429-00

* CD 22784.6442900*
ExEdit





Demonstrativo Sintético das Alterações por Órgão/Programa

Orçamento de Investimento das Estatais (Valores em R\$1,00)

22000 - Ministério da Agricultura, Pecuária e Abastecimento	Proposta (A)	Ajustes Parpré (B)	Acréscimos (C)	Cancelamentos (D)	Rel. Setorial (E) = (A) + (B) + (C) + (D)
Programa					
0035 - Programa de Gestão e Manutenção das Empresas Estatais Federais	2.960.000	0	0	0	2.960.000
Total:	2.960.000	0	0	0	2.960.000

CD/22784.64429-00

* CD 22784.6442900*
ExEdit





Demonstrativo Analítico das Alterações na Programação por Unidade Orçamentária

Orçamentos Fiscal e da Seguridade Social (Valores em R\$1,00)

Funcional/Programática	Sequencial	Descrição da Ação + Subtítulo	ESF	GND	RP	MA	IDU	FTE	Proposta (A)	Ajustes Parpré (B)	Acréscimos (C)	Cancelamentos (D)	Rel. Setorial (E) = (A) + (B) + (C) + (D)
Unidade Orçamentária: 22101 - Ministério da Agricultura, Pecuária e Abastecimento - Administração Direta													
0032	Programa de Gestão e Manutenção do Poder Executivo												
									3.790.901.497	-5.414.973	800.000	0	3.786.286.524
09.272.0032.0181.0001	000000864	Aposentadorias e Pensões Civis da União - Nacional	S	1	1	90	0	1056	2.127.063.692	0	0	0	2.127.063.692
20.122.0032.20TP.0001	000000858	Ativos Civis da União - Nacional	F	1	1	90	0	1000	1.196.203.282	0	0	0	1.196.203.282
20.122.0032.20TP.0002	000000859	Ativos Civis da União - Exterior	F	1	1	90	0	1000	12.789.016	0	0	0	12.789.016
20.122.0032.2000.0001	000000856	Administração da Unidade - Nacional	F	3	2	91	0	1000	427.585	0	0	0	427.585
			F	4	2	90	0	1000	1.994.136	-66.393	0	0	1.927.743
			F	3	2	90	0	1000	157.685.591	-5.250.016	0	0	152.435.575
20.122.0032.2000.4201	000032400	Administração da Unidade - No Município de Londrina - PR	F	3	6	90	0	1000	0	0	800.000	0	800.000
20.122.0032.216H.0001	000000862	Ajuda de Custo para Moradia ou Auxílio-Moradia a Agentes Públicos - Nacional	F	3	2	90	0	1000	1.669.477	-55.584	0	0	1.613.893
20.131.0032.4641.0001	000000863	Publicidade de Utilidade Pública - Nacional	F	3	2	90	0	1000	1.290.911	-42.980	0	0	1.247.931
20.331.0032.2004.0001	000000857	Assistência Médica e Odontológica aos Servidores Civis, Empregados, Militares e seus Dependentes - Nacional	S	3	1	90	0	1000	21.125.317	0	0	0	21.125.317
20.331.0032.212B.0001	000000860	Benefícios Obrigatórios aos Servidores Civis, Empregados, Militares e seus Dependentes - Nacional	F	3	1	90	0	1000	54.273.473	0	0	0	54.273.473
20.331.0032.212B.0002	000000861	Benefícios Obrigatórios aos Servidores Civis, Empregados, Militares e seus Dependentes - Exterior	F	3	1	90	0	1000	9.301.809	0	0	0	9.301.809
20.846.0032.09HB.0001	000000865	Contribuição da União, de suas Autarquias e Fundações para o Custeio do Regime de Previdência dos Servidores Públicos Federais - Nacional	F	1	0	91	0	1000	207.077.208	0	0	0	207.077.208
0909	Operações Especiais: Outros Encargos Especiais												
									6.753.900	0	0	0	6.753.900
28.846.0909.000M.0001	000000866	Indenização a Servidores em Exercício em Localidades de Fronteira (Lei nº 12.855, de 2013) - Nacional	F	3	1	90	0	1000	6.684.859	0	0	0	6.684.859
28.846.0909.0056.0001	000000867	Benefício Especial e Demais Complementações de Aposentadorias - Nacional	F	1	1	90	0	1000	13.000	0	0	0	13.000
28.846.0909.0536.0001	000000868	Benefícios e Pensões Indenizatórias Decorrentes de Legislação Especial e/ou Decisões Judiciais - Nacional	S	3	1	90	0	1000	56.041	0	0	0	56.041
0910	Operações Especiais: Gestão da Participação em Organismos e Entidades Nacionais e Internacionais												
									40.000	0	0	0	40.000
28.846.0910.000Q.0002	000000869	Contribuições a Organismos Internacionais sem Exigência de Programação Específica - Exterior	F	3	2	80	0	1000	40.000	0	0	0	40.000
0999	Reserva de Contingência												
									265.876.469	0	0	0	265.876.469
99.999.0999.0Z00.6497	000000870	Reserva de Contingência - Financeira - Reserva de Contingência - Recursos provenientes de receitas próprias e vinculadas, inclusive doações e convênios	F	9	0	99	0	1026	199.070.800	0	0	0	199.070.800
			F	9	0	99	0	1059	744.038	0	0	0	744.038
99.999.0999.0Z05.6489	000000871	Reservas Específicas para cumprimento do § 5º do art. 13 da LDO-2023 - Recursos para atender o inciso III, do 5º do art. 13 da Lei nº 14.436 de 2022, LDO-2023	F	9	2	99	0	1000	28.071.903	0	0	0	28.071.903
			F	9	2	99	0	1026	27.618.096	0	0	0	27.618.096
			F	9	2	99	0	1050	21.362	0	0	0	21.362
			F	9	2	99	0	1052	7.893.528	0	0	0	7.893.528
			F	9	2	99	0	1059	556.756	0	0	0	556.756
			F	9	2	99	0	1075	207.712	0	0	0	207.712
			F	9	2	99	0	1116	932.274	0	0	0	932.274
			F	9	2	99	0	1448	760.000	0	0	0	760.000
1031	Agropecuária Sustentável												
									1.682.946.097	-39.068.337	477.122.247	0	2.121.000.007
20.363.1031.210T.0001	000000879	Promoção da Educação do Campo - Nacional	F	3	2	30	0	1026	400.000	0	0	0	400.000
20.541.1031.8593.0001	000000889	Apoio ao Desenvolvimento da Produção Agropecuária Sustentável - Nacional	F	3	2	90	0	1000	73.880	0	0	0	73.880
20.541.1031.8593.0012	000032472	Apoio ao Desenvolvimento da Produção Agropecuária Sustentável - No Estado do Acre	F	4	6	50	0	1000	0	0	100.000	0	100.000
20.541.1031.8593.0029	000032458	Apoio ao Desenvolvimento da Produção Agropecuária Sustentável - No Estado da Bahia	F	3	6	99	0	1000	0	0	200.000	0	200.000
20.541.1031.8593.0031	000032432	Apoio ao Desenvolvimento da Produção Agropecuária Sustentável - No Estado de Minas Gerais	F	4	6	99	0	1000	0	0	320.000	0	320.000
20.541.1031.8593.0035	000032409	Apoio ao Desenvolvimento da Produção Agropecuária Sustentável - No Estado de São Paulo	F	3	6	99	0	1000	0	0	500.000	0	500.000
			F	4	6	99	0	1000	0	0	50.000	0	50.000
20.541.1031.8593.7000	000032457	Apoio ao Desenvolvimento da Produção Agropecuária Sustentável - Associação de Assistência à Produção e ao Desenvolvimento Sustentável - No Município de Brumado - BA	F	3	6	50	0	1000	0	0	200.000	0	200.000
20.545.1031.1475.0001	000000891	Ampliação da Rede Nacional de Monitoramento Meteorológico - Nacional	F	3	2	90	0	1000	380.000	0	0	0	380.000
20.545.1031.2161.0001	000000884	Produção e Divulgação de Informações Meteorológicas e Climatológicas - Nacional	F	3	2	91	0	1000	42.917	0	0	0	42.917
			F	3	2	50	0	1000	2.817.648	-93.811	0	0	2.723.837





Demonstrativo Analítico das Alterações na Programação por Unidade Orçamentária

Orçamentos Fiscal e da Seguridade Social (Valores em R\$1,00)

Funcional/Programática	Sequencial	Descrição da Ação + Subtítulo	ESF	GND	RP	MA	IDU	FTE	Proposta (A)	Ajustes Parpré (B)	Acréscimos (C)	Cancelamentos (D)	Rel. Setorial (E) = (A) + (B) + (C) + (D)
Unidade Orçamentária: 22101 - Ministério da Agricultura, Pecuária e Abastecimento - Administração Direta													
20.606.1031.21B6.0001	000000885	Assistência Técnica e Extensão Rural - Nacional	F	3	2	90	0	1000	16.380.200	-545.366	0	0	15.834.834
			F	4	2	30	0	1026	675.000	0	0	0	675.000
			F	4	2	90	0	1026	539.813	0	0	0	539.813
			F	3	2	90	0	1026	8.758.061	0	0	0	8.758.061
			F	3	6	50	0	1000	0	0	100.000	0	100.000
			F	3	8	90	0	1000	0	0	100.000	0	100.000
20.606.1031.21B6.0028	000032412	Assistência Técnica e Extensão Rural - No Estado de Sergipe	F	3	6	99	0	1000	0	0	400.000	0	400.000
			F	4	6	99	0	1000	0	0	100.000	0	100.000
20.606.1031.21B6.0031	000032421	Assistência Técnica e Extensão Rural - No Estado de Minas Gerais	F	4	6	99	0	1000	0	0	500.000	0	500.000
			F	3	6	99	0	1000	0	0	300.000	0	300.000
20.606.1031.21B6.0050	000032399	Assistência Técnica e Extensão Rural - Na Região Centro-Oeste	F	3	6	99	0	1000	0	0	804.897	0	804.897
20.606.1031.21B6.0054	000032375	Assistência Técnica e Extensão Rural - No Estado de Mato Grosso do Sul	F	3	6	50	0	1000	0	0	3.600.000	0	3.600.000
20.606.1031.21B6.3284	000032403	Assistência Técnica e Extensão Rural - No Município de Bom Jesus do Itabapoana - RJ	F	4	6	50	0	1000	0	0	380.000	0	380.000
			F	3	6	50	0	1000	0	0	320.000	0	320.000
20.606.1031.21B6.7003	000032411	Assistência Técnica e Extensão Rural - Instituto de Desenvolvimento Socioambiental - No Estado do Maranhão	F	3	6	50	0	1000	0	0	500.000	0	500.000
20.608.1031.0080.0001	000000892	Subvenção Econômica ao Preço do Óleo Diesel de Embarcações Pesqueiras (Lei nº 9.445, de 1997) - Nacional	F	3	2	90	0	1000	112.847	0	0	0	112.847
20.608.1031.099F.0001	000000894	Concessão de Subvenção Econômica ao Prêmio do Seguro Rural (Lei nº 10.823, de 2003) - Nacional	F	3	2	90	0	1000	1.100.000.000	-36.623.623	0	0	1.063.376.377
			F	3	8	90	0	1000	0	0	100.000	0	100.000
20.608.1031.20Y0.0001	000000872	Desenvolvimento da Aquicultura - Nacional	F	4	2	90	0	1000	366.057	0	0	0	366.057
			F	3	2	90	0	1052	2.707.284	0	0	0	2.707.284
			F	3	2	90	0	1000	348.503	0	0	0	348.503
20.608.1031.20Y0.0012	000032449	Desenvolvimento da Aquicultura - No Estado do Acre	F	4	6	50	0	1000	0	0	250.000	0	250.000
20.608.1031.20Y0.0020	000032415	Desenvolvimento da Aquicultura - Na Região Nordeste	F	3	6	50	0	1000	0	0	500.000	0	500.000
20.608.1031.20Y0.0024	000032473	Desenvolvimento da Aquicultura - No Estado do Rio Grande do Norte	F	3	6	90	0	1000	0	0	100.000	0	100.000
20.608.1031.20Y0.0025	000032389	Desenvolvimento da Aquicultura - No Estado da Paraíba	F	3	6	99	0	1000	0	0	1.300.000	0	1.300.000
20.608.1031.20Y0.0029	000032372	Desenvolvimento da Aquicultura - No Estado da Bahia	F	3	6	50	0	1000	0	0	5.500.000	0	5.500.000
20.608.1031.20Y0.0033	000032383	Desenvolvimento da Aquicultura - No Estado do Rio de Janeiro	F	3	6	99	0	1000	0	0	1.900.000	0	1.900.000
20.608.1031.20Y0.0041	000032467	Desenvolvimento da Aquicultura - No Estado do Paraná	F	3	6	30	0	1000	0	0	100.000	0	100.000
20.608.1031.20Y0.1262	000032465	Desenvolvimento da Aquicultura - No Município de Natal - RN	F	3	6	50	0	1000	0	0	150.000	0	150.000
20.608.1031.20Y1.0001	000000873	Desenvolvimento da Cadeia Produtiva da Pesca - Nacional	F	4	2	90	0	1000	500.000	0	0	0	500.000
			F	3	2	90	0	1000	73.429	0	0	0	73.429
			F	3	2	90	0	1052	2.140.174	0	0	0	2.140.174
20.608.1031.20Y1.0013	000032419	Desenvolvimento da Cadeia Produtiva da Pesca - No Estado do Amazonas	F	4	6	99	0	1000	0	0	500.000	0	500.000
20.608.1031.20Y1.0014	000032455	Desenvolvimento da Cadeia Produtiva da Pesca - No Estado de Roraima	F	4	6	50	0	1000	0	0	200.000	0	200.000
20.608.1031.20Y1.0015	000032405	Desenvolvimento da Cadeia Produtiva da Pesca - No Estado do Pará	F	4	6	50	0	1000	0	0	902.448	0	902.448
20.608.1031.20Y1.0032	000032374	Desenvolvimento da Cadeia Produtiva da Pesca - No Estado do Espírito Santo	F	4	6	99	0	1000	0	0	3.800.000	0	3.800.000
20.608.1031.20Y1.0033	000032475	Desenvolvimento da Cadeia Produtiva da Pesca - No Estado do Rio de Janeiro	F	4	6	99	0	1000	0	0	100.000	0	100.000
20.608.1031.20Y1.0638	000032452	Desenvolvimento da Cadeia Produtiva da Pesca - No Município de Imperatriz - MA	F	4	6	40	0	1000	0	0	200.000	0	200.000
20.608.1031.20Y1.3987	000032470	Desenvolvimento da Cadeia Produtiva da Pesca - No Município de Ubatuba - SP	F	4	6	99	0	1000	0	0	100.000	0	100.000
20.608.1031.20Y1.7021	000032488	Desenvolvimento da Cadeia Produtiva da Pesca - Construção e Equipamento de Escola-Modelo de Embarcações - No Município de Cabedelo - PB	F	4	7	40	0	1000	0	0	5.292.366	0	5.292.366
			F	4	2	40	0	1000	0	0	100.000	0	100.000
20.608.1031.20Y2.0001	000000874	Registro, Monitoramento e Certificação da Atividade Pesqueira - Nacional	F	3	2	90	0	1000	977.952	0	0	0	977.952
			F	3	2	90	0	1052	2.113.195	0	0	0	2.113.195
			F	4	2	90	0	1000	625.136	0	0	0	625.136
20.608.1031.20ZU.0001	000000876	Redução de Riscos na Atividade Agropecuária - Nacional	F	3	2	90	0	1000	2.885.201	-96.060	0	0	2.789.141
20.608.1031.20ZV.0001	000000877	Fomento ao Setor Agropecuário - Nacional	F	4	6	99	0	1000	0	0	500.000	0	500.000





Demonstrativo Analítico das Alterações na Programação por Unidade Orçamentária

Orçamentos Fiscal e da Seguridade Social (Valores em R\$1,00)

Funcional/Programática	Sequencial	Descrição da Ação + Subtítulo	ESF	GND	RP	MA	IDU	FTE	Proposta (A)	Ajustes Parpré (B)	Acréscimos (C)	Cancelamentos (D)	Rel. Setorial (E) = (A) + (B) + (C) + (D)
Unidade Orçamentária: 22101 - Ministério da Agricultura, Pecuária e Abastecimento - Administração Direta													
			F	3	2	90	0	1000	308.576	0	0	0	308.576
			F	4	8	90	0	1000	0	0	4.120.000	0	4.120.000
			F	3	6	50	0	1000	0	0	1.600.000	0	1.600.000
			F	3	8	90	0	1000	0	0	80.000	0	80.000
			F	3	6	99	0	1000	0	0	200.000	0	200.000
20.608.1031.20ZV.0011	000032381	Fomento ao Setor Agropecuário - No Estado de Rondônia	F	4	6	99	0	1000	0	0	2.000.000	0	2.000.000
20.608.1031.20ZV.0017	000032395	Fomento ao Setor Agropecuário - No Estado do Tocantins	F	3	6	50	0	1000	0	0	1.000.000	0	1.000.000
20.608.1031.20ZV.0020	000032391	Fomento ao Setor Agropecuário - Na Região Nordeste	F	3	6	50	0	1000	0	0	1.000.000	0	1.000.000
20.608.1031.20ZV.0023	000032396	Fomento ao Setor Agropecuário - No Estado do Ceará	F	4	6	99	0	1000	0	0	600.000	0	600.000
			F	3	6	99	0	1000	0	0	900.000	0	900.000
20.608.1031.20ZV.0025	000032378	Fomento ao Setor Agropecuário - No Estado da Paraíba	F	4	6	40	0	1000	0	0	2.700.000	0	2.700.000
20.608.1031.20ZV.0028	000032428	Fomento ao Setor Agropecuário - No Estado de Sergipe	F	4	6	99	0	1000	0	0	400.000	0	400.000
			F	3	6	50	0	1000	0	0	100.000	0	100.000
20.608.1031.20ZV.0029	000032386	Fomento ao Setor Agropecuário - No Estado da Bahia	F	4	6	50	0	1000	0	0	1.500.000	0	1.500.000
			F	3	6	40	0	1000	0	0	300.000	0	300.000
20.608.1031.20ZV.0031	000032380	Fomento ao Setor Agropecuário - No Estado de Minas Gerais	F	3	6	99	0	1000	0	0	200.000	0	200.000
			F	4	6	99	0	1000	0	0	4.850.000	0	4.850.000
20.608.1031.20ZV.0032	000032376	Fomento ao Setor Agropecuário - No Estado do Espírito Santo	F	4	6	99	0	1000	0	0	650.000	0	650.000
			F	4	6	40	0	1000	0	0	2.882.448	0	2.882.448
20.608.1031.20ZV.0033	000032397	Fomento ao Setor Agropecuário - No Estado do Rio de Janeiro	F	4	6	40	0	1000	0	0	400.000	0	400.000
			F	4	6	99	0	1000	0	0	2.252.448	0	2.252.448
20.608.1031.20ZV.0035	000032384	Fomento ao Setor Agropecuário - No Estado de São Paulo	F	4	6	40	0	1000	0	0	700.000	0	700.000
			F	4	6	99	0	1000	0	0	3.352.449	0	3.352.449
			F	3	6	40	0	1000	0	0	350.000	0	350.000
20.608.1031.20ZV.0041	000032393	Fomento ao Setor Agropecuário - No Estado do Paraná	F	3	6	90	0	1000	0	0	300.000	0	300.000
			F	3	6	99	0	1000	0	0	500.000	0	500.000
			F	4	6	50	0	1000	0	0	1.000.000	0	1.000.000
			F	4	6	40	0	1000	0	0	1.609.897	0	1.609.897
20.608.1031.20ZV.0042	000032404	Fomento ao Setor Agropecuário - No Estado de Santa Catarina	F	4	6	50	0	1000	0	0	500.000	0	500.000
			F	3	6	50	0	1000	0	0	2.000.000	0	2.000.000
20.608.1031.20ZV.0043	000032373	Fomento ao Setor Agropecuário - No Estado do Rio Grande do Sul	F	4	6	99	0	1000	0	0	5.150.000	0	5.150.000
			F	3	6	99	0	1000	0	0	150.000	0	150.000
			F	3	6	50	0	1000	0	0	2.735.000	0	2.735.000
			F	4	6	40	0	1000	0	0	10.752.448	0	10.752.448
20.608.1031.20ZV.0051	000032464	Fomento ao Setor Agropecuário - No Estado de Mato Grosso	F	3	6	50	0	1000	0	0	150.000	0	150.000
20.608.1031.20ZV.0053	000032377	Fomento ao Setor Agropecuário - No Distrito Federal	F	3	6	99	0	1000	0	0	650.000	0	650.000
			F	4	6	90	0	1000	0	0	2.800.000	0	2.800.000
20.608.1031.20ZV.0054	000032382	Fomento ao Setor Agropecuário - No Estado de Mato Grosso do Sul	F	4	6	40	0	1000	0	0	2.000.000	0	2.000.000
20.608.1031.20ZV.4451	000032418	Fomento ao Setor Agropecuário - No Município de Bom Jesus do Oeste - SC	F	4	6	40	0	1000	0	0	500.000	0	500.000
20.608.1031.20ZV.5286	000032385	Fomento ao Setor Agropecuário - No Município de Araguaiana - MT	F	4	6	40	0	1000	0	0	1.500.000	0	1.500.000
20.608.1031.20ZV.7012	000032484	Fomento ao Setor Agropecuário - Aquisição de Máquinas e Equipamentos - No Estado do Espírito Santo	F	4	7	30	0	1000	0	0	28.015.000	0	28.015.000
20.608.1031.20ZV.7015	000032489	Fomento ao Setor Agropecuário - Aquisição de Máquinas e Equipamentos - No Estado do Paraná	F	4	7	30	0	1000	0	0	75.289.734	0	75.289.734
			F	4	2	30	0	1000	0	0	100.000	0	100.000
20.608.1031.20ZV.7016	000032481	Fomento ao Setor Agropecuário - Aquisição de Máquinas e Equipamentos - No Estado da Bahia	F	4	2	90	0	1000	0	0	100.000	0	100.000
			F	4	7	90	0	1000	0	0	26.550.000	0	26.550.000
20.608.1031.20ZV.7020	000032485	Fomento ao Setor Agropecuário - Aquisição de Equipamentos e Execução de Serviços - No Estado de Mato Grosso do Sul	F	4	7	30	0	1000	0	0	20.000.000	0	20.000.000

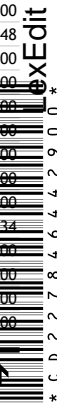



Demonstrativo Analítico das Alterações na Programação por Unidade Orçamentária

Orçamentos Fiscal e da Seguridade Social (Valores em R\$1,00)

Funcional/Programática	Sequencial	Descrição da Ação + Subtítulo	ESF	GND	RP	MA	IDU	FTE	Proposta (A)	Ajustes Parpré (B)	Acrescimos (C)	Cancelamentos (D)	Rel. Setorial (E) = (A) + (B) + (C) + (D)
Unidade Orçamentária: 22101 - Ministério da Agricultura, Pecuária e Abastecimento - Administração Direta													
20.608.1031.20ZV.7023	000032491	Fomento ao Setor Agropecuário - Aquisição de Máquinas e Equipamentos - No Estado de Pernambuco	F	4	2	30	0	1000	0	0	100.000	0	100.000
			F	4	2	90	0	1000	0	0	100.000	0	100.000
			F	4	7	90	0	1000	0	0	6.100.053	0	6.100.053
20.608.1031.20ZV.7039	000032492	Fomento ao Setor Agropecuário - Aquisição de Máquinas e Equipamentos - No Estado do Rio Grande do Norte	F	4	7	30	0	1000	0	0	12.500.000	0	12.500.000
			F	4	2	30	0	1000	0	0	15.000.000	0	15.000.000
			F	3	7	30	0	1000	0	0	1.000.000	0	1.000.000
20.608.1031.20ZV.7234	000032496	Fomento ao Setor Agropecuário - Aquisição de Máquinas e Equipamento Agrícolas - No Estado do Rio Grande do Sul	F	4	7	30	0	1000	0	0	60.050.000	0	60.050.000
			F	4	2	30	0	1000	0	0	100.000	0	100.000
20.608.1031.20ZV.7428	000032502	Fomento ao Setor Agropecuário - Aquisição de Máquinas e Equipamentos - No Estado de Santa Catarina	F	4	7	90	0	1000	0	0	8.998.433	0	8.998.433
			F	4	2	90	0	1000	0	0	100.000	0	100.000
20.608.1031.20ZV.7499	000032477	Fomento ao Setor Agropecuário - Associação Brasileira dos Criadores de Cavalo Crioulo (ABCCC) - No Município de Pelotas - RS	F	3	6	50	0	1000	0	0	100.000	0	100.000
20.608.1031.20ZV.7500	000032394	Fomento ao Setor Agropecuário - Melhorias e Modernização de Mercados Públicos - No Município de João Pessoa - PB	F	4	2	40	0	1000	0	0	100.000	0	100.000
			F	4	6	40	0	1000	0	0	1.000.000	0	1.000.000
			F	4	7	40	0	1000	0	0	2.300.000	0	2.300.000
20.608.1031.20ZV.7502	000032445	Fomento ao Setor Agropecuário - Associação Regional de Cooperação Agrícola da Zona da Mata de Minas Gerais (ARCA-ZM) - No Estado de Minas Gerais	F	4	6	50	0	1000	0	0	250.000	0	250.000
20.608.1031.20ZV.7503	000032446	Fomento ao Setor Agropecuário - Rede de Intercâmbio de Tecnologias Alternativas - No Estado de Minas Gerais	F	4	6	99	0	1000	0	0	250.000	0	250.000
20.608.1031.20ZV.7504	000032425	Fomento ao Setor Agropecuário - Associação Popular em prol da Construção da Adutora do Rio São Francisco para Campo Alegre de Lourdes - No Município de Campo Alegre de Lourdes - BA	F	3	6	50	0	1000	0	0	400.000	0	400.000
20.608.1031.20ZV.7505	000032420	Fomento ao Setor Agropecuário - Secretaria do Desenvolvimento Agrário - No Estado do Ceará	F	4	6	30	0	1000	0	0	500.000	0	500.000
20.608.1031.20ZV.7506	000032379	Fomento ao Setor Agropecuário - Realização de Feira Agropecuária - No Estado de Mato Grosso do Sul	F	3	6	99	0	1000	0	0	2.500.000	0	2.500.000
20.608.1031.20ZV.7507	000032407	Fomento ao Setor Agropecuário - Adequação de Estradas Vicinais (Distrito Córrego do Ouro a Campos Gerais) - No Município de Campos Gerais - MG	F	4	6	40	0	1000	0	0	600.000	0	600.000
20.608.1031.20ZV.7508	000032483	Fomento ao Setor Agropecuário - Região Integrada de Desenvolvimento do Distrito Federal e Entorno - No Distrito Federal	F	4	7	90	0	1000	0	0	11.600.000	0	11.600.000
20.608.1031.20ZV.7509	000032487	Fomento ao Setor Agropecuário - Aquisição de Máquinas e Equipamentos - No Estado do Pará	F	4	7	31	0	1000	0	0	5.244.274	0	5.244.274
20.608.1031.20ZV.7510	000032490	Fomento ao Setor Agropecuário - União das Cooperativas de Agricultura Familiar e Economia Solidária (Unicafes) - No Estado do Paraná	F	4	2	50	0	1000	0	0	2.599.990	0	2.599.990
20.608.1031.20ZV.7511	000032497	Fomento ao Setor Agropecuário - Aquisição de Máquinas e Equipamentos - No Estado de Rondônia	F	4	7	30	0	1000	0	0	21.898.681	0	21.898.681
20.608.1031.20ZV.7512	000032493	Fomento ao Setor Agropecuário - Pavimentação de Estradas Vicinais - No Município de Pedra Grande - RN	F	4	7	40	0	1000	0	0	1.000.000	0	1.000.000
			F	4	2	40	0	1000	0	0	2.000.000	0	2.000.000
			F	4	7	30	0	1000	0	0	21.000.000	0	21.000.000
20.608.1031.20ZV.7513	000032500	Fomento ao Setor Agropecuário - Região Metropolitana do Sul de Roraima - No Estado de Roraima	F	3	2	90	0	1000	9.295.047	-309.471	0	0	8.985.576
20.608.1031.20ZY.0001	000000878	Desenvolvimento Sustentável da Cadeia Produtiva do Cacau - Nacional	F	3	2	90	0	1050	286.114	0	0	0	286.114
20.608.1031.21B8.0001	000000886	Desenvolvimento Sustentável da Bioeconomia - Nacional	F	3	2	90	0	1000	4.026.114	-134.046	0	0	3.892.068
			F	4	2	90	0	1000	1.820.941	-60.627	0	0	1.760.314
20.608.1031.21B9.0001	000000887	Promoção e Fortalecimento da Comercialização e Acesso aos Mercados - Nacional	F	3	2	80	0	1026	1.000.000	0	0	0	1.000.000
			F	3	2	90	0	1026	2.883.598	0	0	0	2.883.598
			F	4	2	40	0	1026	11.786	0	0	0	11.786
			F	4	2	90	0	1026	942.896	0	0	0	942.896
			F	3	2	50	0	1026	787.015	0	0	0	787.015
20.608.1031.21B9.0020	000032392	Promoção e Fortalecimento da Comercialização e Acesso aos Mercados - Na Região Nordeste	F	3	6	50	0	1000	0	0	1.000.000	0	1.000.000
20.608.1031.21B9.0023	000032423	Promoção e Fortalecimento da Comercialização e Acesso aos Mercados - No Estado do Ceará	F	3	6	40	0	1000	0	0	200.000	0	200.000
			F	3	6	99	0	1000	0	0	400.000	0	400.000
20.608.1031.21B9.0024	000032436	Promoção e Fortalecimento da Comercialização e Acesso aos Mercados - No Estado do Rio Grande do Norte	F	3	6	99	0	1000	0	0	300.000	0	300.000
20.608.1031.21B9.0026	000032390	Promoção e Fortalecimento da Comercialização e Acesso aos Mercados - No Estado de Pernambuco	F	3	6	90	0	1000	0	0	1.150.000	0	1.150.000
20.608.1031.21B9.0028	000032434	Promoção e Fortalecimento da Comercialização e Acesso aos Mercados - No Estado de Sergipe	F	3	6	99	0	1000	0	0	300.000	0	300.000





Demonstrativo Analítico das Alterações na Programação por Unidade Orçamentária

Orçamentos Fiscal e da Seguridade Social (Valores em R\$1,00)

Funcional/Programática	Sequencial	Descrição da Ação + Subtítulo	ESF	GND	RP	MA	IDU	FTE	Proposta (A)	Ajustes Parpré (B)	Acréscimos (C)	Cancelamentos (D)	Rel. Setorial (E) = (A) + (B) + (C) + (D)
Unidade Orçamentária: 22101 - Ministério da Agricultura, Pecuária e Abastecimento - Administração Direta													
20.608.1031.21B9.0031	000032443	Promoção e Fortalecimento da Comercialização e Acesso aos Mercados - No Estado de Minas Gerais	F	3	6	99	0	1000	0	0	250.000	0	250.000
			F	3	6	90	0	1000	0	0	250.000	0	250.000
20.608.1031.21B9.0050	000032476	Promoção e Fortalecimento da Comercialização e Acesso aos Mercados - Na Região Centro-Oeste	F	3	6	90	0	1000	0	0	100.000	0	100.000
20.608.1031.21B9.0052	000032417	Promoção e Fortalecimento da Comercialização e Acesso aos Mercados - No Estado de Goiás	F	4	6	90	0	1000	0	0	300.000	0	300.000
			F	3	6	90	0	1000	0	0	500.000	0	500.000
20.608.1031.21B9.1261	000032447	Promoção e Fortalecimento da Comercialização e Acesso aos Mercados - No Município de Mossoró - RN	F	3	6	90	0	1000	0	0	250.000	0	250.000
20.608.1031.21B9.7000	000032438	Promoção e Fortalecimento da Comercialização e Acesso aos Mercados - Associação da Agricultura Familiar Comunidade Uxi Igarape Beem (ASSAF-COUIB) - No Estado do Amazonas	F	3	6	90	0	1000	0	0	300.000	0	300.000
20.608.1031.21DU.0001	000000888	Apoio ao Desenvolvimento Agropecuário no Nordeste - AgroNordeste - Nacional	F	4	6	99	0	1000	0	0	250.000	0	250.000
			F	3	2	90	0	1448	40.000	0	0	0	40.000
			F	3	2	90	2	1000	10.000	0	0	0	10.000
20.608.1031.210V.0001	000000880	Estruturação e Inclusão Produtiva dos Agricultores Familiares e dos Pequenos e Médios Produtores Rurais - Nacional	F	4	6	99	0	1000	0	0	1.500.000	0	1.500.000
			F	3	6	99	0	1000	0	0	600.000	0	600.000
			F	3	8	90	0	1000	0	0	80.000	0	80.000
			F	4	8	90	0	1000	0	0	20.000	0	20.000
			F	4	2	90	0	1000	2.650.000	-88.230	0	0	2.561.770
			F	3	2	90	0	1448	4.800.000	0	0	0	4.800.000
			F	3	2	90	0	1026	1.211.845	0	0	0	1.211.845
			F	3	2	90	0	1000	5.001.308	-166.515	0	0	4.834.793
20.608.1031.210V.0012	000032466	Estruturação e Inclusão Produtiva dos Agricultores Familiares e dos Pequenos e Médios Produtores Rurais - No Estado do Acre	F	3	2	30	0	1000	0	0	100.000	0	100.000
			F	4	6	40	0	1000	0	0	100.000	0	100.000
			F	3	7	30	0	1000	0	0	35.898.681	0	35.898.681
20.608.1031.210V.0013	000032448	Estruturação e Inclusão Produtiva dos Agricultores Familiares e dos Pequenos e Médios Produtores Rurais - No Estado do Amazonas	F	3	6	99	0	1000	0	0	250.000	0	250.000
			F	3	2	90	0	1000	0	0	2.200.000	0	2.200.000
20.608.1031.210V.0025	000032398	Estruturação e Inclusão Produtiva dos Agricultores Familiares e dos Pequenos e Médios Produtores Rurais - No Estado da Paraíba	F	3	6	99	0	1000	0	0	1.000.000	0	1.000.000
20.608.1031.210V.0027	000032422	Estruturação e Inclusão Produtiva dos Agricultores Familiares e dos Pequenos e Médios Produtores Rurais - No Estado de Alagoas	F	3	6	99	0	1000	0	0	473.000	0	473.000
20.608.1031.210V.0029	000032387	Estruturação e Inclusão Produtiva dos Agricultores Familiares e dos Pequenos e Médios Produtores Rurais - No Estado da Bahia	F	3	6	99	0	1000	0	0	1.500.000	0	1.500.000
20.608.1031.210V.0031	000032427	Estruturação e Inclusão Produtiva dos Agricultores Familiares e dos Pequenos e Médios Produtores Rurais - No Estado de Minas Gerais	F	3	6	99	0	1000	0	0	250.000	0	250.000
			F	4	6	99	0	1000	0	0	350.000	0	350.000
20.608.1031.210V.0041	000032388	Estruturação e Inclusão Produtiva dos Agricultores Familiares e dos Pequenos e Médios Produtores Rurais - No Estado do Paraná	F	3	6	60	0	1000	0	0	2.000.000	0	2.000.000
20.608.1031.210V.0043	000032402	Estruturação e Inclusão Produtiva dos Agricultores Familiares e dos Pequenos e Médios Produtores Rurais - No Estado do Rio Grande do Sul	F	4	6	40	0	1000	0	0	700.000	0	700.000
20.608.1031.213F.0001	000000881	Funcionamento dos Terminais Pesqueiros Públicos de Propriedade e Administração da União - Nacional	F	3	2	90	0	1052	4.278.354	0	0	0	4.278.354
			F	3	2	90	0	1000	1.069.274	-35.601	0	0	1.033.673
20.608.1031.214Z.0001	000000882	Fomento à Tecnologia Agropecuária e aos Recursos Genéticos - Nacional	F	3	2	90	0	1000	723.810	0	0	0	723.810
			F	4	2	90	0	1000	76.190	0	0	0	76.190
20.608.1031.215A.0001	000000883	Desenvolvimento das Cadeias Produtivas da Agropecuária - Nacional	F	3	2	90	0	1075	150.196	0	0	0	150.196
			F	3	2	90	0	1000	890.763	0	0	0	890.763
20.608.1031.215A.0031	000032450	Desenvolvimento das Cadeias Produtivas da Agropecuária - No Estado de Minas Gerais	F	3	6	99	0	1000	0	0	200.000	0	200.000
20.608.1031.8622.0001	000000890	Promoção do Cooperativismo e Associativismo para o Desenvolvimento Agropecuário - Nacional	F	3	6	50	0	1000	0	0	400.000	0	400.000
			F	3	2	90	0	1026	2.144.718	0	0	0	2.144.718
			F	3	2	30	0	1026	87.739	0	0	0	87.739
20.608.1031.8622.0031	000032401	Promoção do Cooperativismo e Associativismo para o Desenvolvimento Agropecuário - No Estado de Minas Gerais	F	3	6	99	0	1000	0	0	900.000	0	900.000

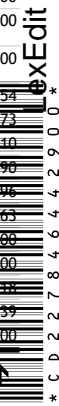



Demonstrativo Analítico das Alterações na Programação por Unidade Orçamentária

Orçamentos Fiscal e da Seguridade Social (Valores em R\$1,00)

Funcional/Programática	Sequencial	Descrição da Ação + Subtítulo	ESF	GND	RP	MA	IDU	FTE	Proposta (A)	Ajustes Parpré (B)	Acréscimos (C)	Cancelamentos (D)	Rel. Setorial (E) = (A) + (B) + (C) + (D)
Unidade Orçamentária: 22106 - Serviço Florestal Brasileiro - SFB													
0032	Programa de Gestão e Manutenção do Poder Executivo												
09.272.0032.0181.0001	000000909	Aposentadorias e Pensões Civis da União - Nacional	S	1	1	90	0	1056	65.208	0	0	0	65.208
18.122.0032.20TP.0001	000000906	Ativos Civis da União - Nacional	F	1	1	90	0	1000	21.674.522	0	0	0	21.674.522
18.122.0032.2000.0001	000000904	Administração da Unidade - Nacional	F	3	2	90	0	1000	2.970.826	-98.911	0	0	2.871.915
			F	3	2	90	0	1052	4.896.000	0	0	0	4.896.000
			F	3	2	90	0	1095	250.000	0	0	0	250.000
			F	4	2	90	0	1052	1.000.000	0	0	0	1.000.000
18.122.0032.216H.0001	000000908	Ajuda de Custo para Moradia ou Auxílio-Moradia a Agentes Públicos - Nacional	F	3	2	90	0	1000	190.000	0	0	0	190.000
18.331.0032.2004.0001	000000905	Assistência Médica e Odontológica aos Servidores Civis, Empregados, Militares e seus Dependentes - Nacional	S	3	1	90	0	1000	67.544	0	0	0	67.544
18.331.0032.212B.0001	000000907	Benefícios Obrigatórios aos Servidores Civis, Empregados, Militares e seus Dependentes - Nacional	F	3	1	90	0	1000	901.849	0	0	0	901.849
18.846.0032.09HB.0001	000000910	Contribuição da União, de suas Autarquias e Fundações para o Custeio do Regime de Previdência dos Servidores Públicos Federais - Nacional	F	1	0	91	0	1000	3.364.907	0	0	0	3.364.907
0909	Operações Especiais: Outros Encargos Especiais												
28.846.0909.0056.0001	000000911	Benefício Especial e Demais Complementações de Aposentadorias - Nacional	F	1	1	90	0	1000	13.000	0	0	0	13.000
0999	Reserva de Contingência												
99.999.0999.0Z00.6497	000000912	Reserva de Contingência - Financeira - Reserva de Contingência - Recursos provenientes de receitas próprias e vinculadas, inclusive doações e convênios	F	9	0	99	0	1050	548.088	0	0	0	548.088
			F	9	0	99	0	1068	5.475.958	0	0	0	5.475.958
			F	9	0	99	0	1052	5.566.910	0	0	0	5.566.910
1041	Conservação e Uso Sustentável da Biodiversidade e dos Recursos Naturais												
18.541.1041.20WA.0001	000000913	Cadastro, Recomposição e Produção Florestal - Nacional	F	3	2	90	0	1095	2.000.000	0	0	0	2.000.000
			F	3	2	90	0	1000	3.992.912	-132.941	0	0	3.859.971
			F	3	2	90	0	1052	6.218.088	0	0	0	6.218.088
18.541.1041.20WA.0029	000032437	Cadastro, Recomposição e Produção Florestal - No Estado da Bahia	F	3	6	50	0	1000	0	0	300.000	0	300.000
18.573.1041.20WB.0001	000000914	Pesquisa e Informações Florestais - Nacional	F	3	2	90	0	1068	1.249.503	0	0	0	1.249.503
			F	3	2	90	0	1050	39.979	0	0	0	39.979
			F	3	2	90	0	1096	3.224.003	0	0	0	3.224.003
			F	3	2	90	0	1000	1.246.775	-41.510	0	0	1.205.265
			F	4	6	90	0	1000	0	0	400.000	0	400.000
			F	4	2	90	0	1000	179.740	0	0	0	179.740
Total da UO:									65.135.812	-273.362	700.000	0	65.562.450





Demonstrativo Analítico das Alterações na Programação por Unidade Orçamentária

Orçamentos Fiscal e da Seguridade Social (Valores em R\$1,00)

Funcional/Programática	Sequencial	Descrição da Ação + Subtítulo	ESF	GND	RP	MA	IDU	FTE	Proposta (A)	Ajustes Parpré (B)	Acrescimos (C)	Cancelamentos (D)	Rel. Setorial (E) = (A) + (B) + (C) + (D)
Unidade Orçamentária: 22201 - Instituto Nacional de Colonização e Reforma Agrária - INCRA													
0032	Programa de Gestão e Manutenção do Poder Executivo												
									1.400.111.681	0	0	0	1.400.111.681
09.272.0032.0181.0001	000000920	Aposentadorias e Pensões Civis da União - Nacional	S	1	1	90	0	1056	689.327.990	0	0	0	689.327.990
21.122.0032.20TP.0001	000000917	Ativos Civis da União - Nacional	F	1	1	90	0	1052	385.220.093	0	0	0	385.220.093
21.122.0032.2000.0001	000000915	Administração da Unidade - Nacional	F	3	2	90	0	1052	189.982.799	0	0	0	189.982.799
			F	4	2	90	0	1052	13.379.000	0	0	0	13.379.000
			F	3	2	91	0	1052	4.000	0	0	0	4.000
			F	4	2	90	0	1051	2.861.001	0	0	0	2.861.001
21.122.0032.216H.0001	000000919	Ajuda de Custo para Moradia ou Auxílio-Moradia a Agentes Públicos - Nacional	F	3	2	90	0	1052	640.030	0	0	0	640.030
21.331.0032.2004.0001	000000916	Assistência Médica e Odontológica aos Servidores Civis, Empregados, Militares e seus Dependentes - Nacional	S	3	1	90	0	1000	14.224.170	0	0	0	14.224.170
21.331.0032.212B.0001	000000918	Benefícios Obrigatórios aos Servidores Civis, Empregados, Militares e seus Dependentes - Nacional	F	3	1	90	0	1052	24.740.686	0	0	0	24.740.686
21.846.0032.09HB.0001	000000921	Contribuição da União, de suas Autarquias e Fundações para o Custeio do Regime de Previdência dos Servidores Públicos Federais - Nacional	F	1	0	91	0	1000	79.731.912	0	0	0	79.731.912
0909	Operações Especiais: Outros Encargos Especiais												
									566.675	0	0	0	566.675
28.846.0909.0056.0001	000000922	Benefício Especial e Demais Complementações de Aposentadorias - Nacional	F	1	1	90	0	1000	13.000	0	0	0	13.000
28.846.0909.0536.0001	000000923	Benefícios e Pensões Indenizatórias Decorrentes de Legislação Especial e/ou Decisões Judiciais - Nacional	S	3	1	90	0	1000	553.675	0	0	0	553.675
0999	Reserva de Contingência												
									914.065.487	0	0	0	914.065.487
99.999.0999.0Z00.6497	000000924	Reserva de Contingência - Financeira - Reserva de Contingência - Recursos provenientes de receitas próprias e vinculadas, inclusive doações e convênios	F	9	0	99	0	1052	805.368.655	0	0	0	805.368.655
			F	9	0	99	0	1051	91.349.323	0	0	0	91.349.323
			F	9	0	99	0	1050	1.594.772	0	0	0	1.594.772
99.999.0999.0Z05.6489	000000925	Reservas Específicas para cumprimento do § 5º do art. 13 da LDO-2023 - Recursos para atender o inciso III, do §5º do art. 13 da Lei nº 14.436 de 2022, LDO-2023	F	9	2	99	0	1052	15.752.737	0	0	0	15.752.737
1031	Agropecuária Sustentável												
									50.000	0	15.913.937	0	15.963.937
21.606.1031.21B6.0001	000000926	Assistência Técnica e Extensão Rural - Nacional	F	3	2	90	0	1052	50.000	0	0	0	50.000
21.606.1031.21B6.3344	000032433	Assistência Técnica e Extensão Rural - No Município de São Francisco de Itabapoana - RJ	F	4	6	40	0	1000	0	0	213.937	0	213.937
			F	3	6	40	0	1000	0	0	100.000	0	100.000
21.608.1031.20ZV.7039	000032494	Fomento ao Setor Agropecuário - Aquisição de Máquinas e Equipamentos - No Estado do Rio Grande do Norte	F	4	2	90	0	1000	0	0	15.000.000	0	15.000.000
			F	4	7	90	0	1000	0	0	600.000	0	600.000
1040	Governança Fundiária												
									16.809.535	0	17.074.453	0	33.883.988
21.127.1040.211C.0001	000000932	Reforma Agrária e Regularização Fundiária - Nacional	F	4	2	90	0	1052	100.000	0	0	0	100.000
			F	3	2	90	0	1052	500.000	0	0	0	500.000
21.127.1040.219N.0001	000000933	Governança Fundiária e Gerenciamento do Cadastro Rural - Nacional	F	3	2	90	0	1052	1.300.000	0	0	0	1.300.000
21.363.1040.210T.0001	000000928	Promoção da Educação do Campo - Nacional	F	3	2	90	0	1052	3.600.000	0	0	0	3.600.000
			F	3	6	90	0	1000	0	0	480.000	0	480.000
21.422.1040.210R.0001	000000927	Monitoramento de Conflitos Agrários e Pacificação no Campo - Nacional	F	3	2	90	0	1052	600.000	0	0	0	600.000
21.631.1040.210Z.0001	000000929	Reconhecimento e Indenização de Territórios Quilombolas - Nacional	F	5	2	90	0	1052	196.971	0	0	0	196.971
			F	3	2	90	0	1052	208.029	0	0	0	208.029
			F	3	8	90	0	1000	0	0	100.000	0	100.000
21.631.1040.210Z.0016	000032461	Reconhecimento e Indenização de Territórios Quilombolas - No Estado do Amapá	F	3	6	90	0	1000	0	0	150.179	0	150.179
21.631.1040.211A.0001	000000930	Consolidação de Assentamentos Rurais - Nacional	F	3	2	90	0	1052	6.597.692	0	0	0	6.597.692
			F	3	8	90	0	1000	0	0	3.000.000	0	3.000.000
			F	5	2	90	0	1052	39.745	0	0	0	39.745
			F	4	2	90	0	1052	1.232.099	0	0	0	1.232.099
			F	4	8	90	0	1000	0	0	1.000.000	0	1.000.000
21.631.1040.211A.0035	000032468	Consolidação de Assentamentos Rurais - No Estado de São Paulo	F	4	6	90	0	1000	0	0	100.000	0	100.000
21.631.1040.211A.0042	000032440	Consolidação de Assentamentos Rurais - No Estado de Santa Catarina	F	4	6	90	0	1000	0	0	300.000	0	300.000

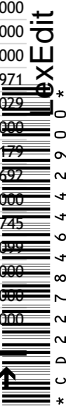



Demonstrativo Analítico das Alterações na Programação por Unidade Orçamentária

Orçamentos Fiscal e da Seguridade Social (Valores em R\$1,00)

Funcional/Programática	Sequencial	Descrição da Ação + Subtítulo	ESF	GND	RP	MA	IDU	FTE	Proposta (A)	Ajustes Parpré (B)	Acréscimos (C)	Cancelamentos (D)	Rel. Setorial (E) = (A) + (B) + (C) + (D)
Unidade Orçamentária: 22201 - Instituto Nacional de Colonização e Reforma Agrária - INCRA													
21.631.1040.211A.7002	000032486	Consolidação de Assentamentos Rurais - Aquisição de Máquinas e Equipamentos - No Estado do Pará	F	4	7	90	0	1000	0	0	11.944.274	0	11.944.274
21.631.1040.211B.0001	000000931	Aquisição de Terras - Nacional	F	5	2	90	0	1052	16.233	0	0	0	16.233
			F	3	2	90	0	1052	2.032.111	0	0	0	2.032.111
			F	5	2	90	0	1057	386.655	0	0	0	386.655
Total da UO:									2.331.603.378	0	32.988.390	0	2.364.591.768





Demonstrativo Analítico das Alterações na Programação por Unidade Orçamentária

Orçamentos Fiscal e da Seguridade Social (Valores em R\$1,00)

Funcional/Programática	Sequencial	Descrição da Ação + Subtítulo	ESF	GND	RP	MA	IDU	FTE	Proposta (A)	Ajustes Parpré (B)	Acréscimos (C)	Cancelamentos (D)	Rel. Setorial (E) = (A) + (B) + (C) + (D)				
Unidade Orçamentária: 22202 - Empresa Brasileira de Pesquisa Agropecuária - EMBRAPA																	
0032	Programa de Gestão e Manutenção do Poder Executivo												3.280.415.754	-117.850	0	0	3.280.297.904
20.122.0032.20TP.0001	00000936	Ativos Cívicos da União - Nacional	F	1	1	90	0	1000	3.081.570.526	0	0	0	3.081.570.526				
20.122.0032.2000.0001	00000934	Administração da Unidade - Nacional	F	3	2	90	0	1000	3.539.656	-117.850	0	0	3.421.806				
			F	3	2	91	0	1000	73.144	0	0	0	73.144				
			F	3	2	90	0	1050	887.200	0	0	0	887.200				
20.331.0032.2004.0001	00000935	Assistência Médica e Odontológica aos Servidores Cívicos, Empregados, Militares e seus Dependentes - Nacional	S	3	1	90	0	1000	74.420.325	0	0	0	74.420.325				
20.331.0032.212B.0001	00000937	Benefícios Obrigatórios aos Servidores Cívicos, Empregados, Militares e seus Dependentes - Nacional	F	3	1	90	0	1000	119.924.903	0	0	0	119.924.903				
0901	Operações Especiais: Cumprimento de Sentenças Judiciais												18.311.643	0	0	0	18.311.643
28.846.0901.0022.0001	00000938	Sentenças Judiciais Devidas por Empresas Estatais - Nacional	F	3	1	90	0	1000	1.750.000	0	0	0	1.750.000				
			F	1	1	90	0	1000	16.200.000	0	0	0	16.200.000				
28.846.0901.0625.0001	00000939	Sentenças Judiciais Transitadas em Julgado de Pequeno Valor - Nacional	F	1	1	90	0	1000	361.643	0	0	0	361.643				
0909	Operações Especiais: Outros Encargos Especiais												422.041	0	0	0	422.041
28.846.0909.0536.0001	00000940	Benefícios e Pensões Indenizatórias Decorrentes de Legislação Especial e/ou Decisões Judiciais - Nacional	S	3	1	90	0	1000	422.041	0	0	0	422.041				
2203	Pesquisa e Inovação Agropecuária												156.252.316	-2.892.561	36.162.366	0	189.522.121
20.571.2203.212H.0001	00000942	Manutenção de Contrato de Gestão com Organizações Sociais (Lei nº 9.637, de 15 de maio de 1998) - Nacional	F	3	2	50	0	1000	4.050.000	-134.842	0	0	3.915.158				
20.572.2203.20Y6.0001	00000941	Pesquisa e Desenvolvimento de Tecnologias para a Agropecuária - Nacional	F	4	6	90	0	1000	0	0	1.180.000	0	1.180.000				
			F	3	2	90	0	1000	70.120.744	-2.334.614	0	0	67.786.130				
			F	3	2	90	0	1050	53.035.662	0	0	0	53.035.662				
			F	4	2	90	0	1081	223.614	0	0	0	223.614				
			F	3	2	90	0	1081	3.526.482	0	0	0	3.526.482				
			F	3	2	91	0	1000	2.722.156	0	0	0	2.722.156				
			F	3	8	90	0	1000	0	0	4.050.000	0	4.050.000				
			F	4	8	90	0	1000	0	0	4.050.000	0	4.050.000				
			F	3	6	90	0	1000	0	0	1.290.000	0	1.290.000				
			F	4	2	90	0	1000	3.276.392	-109.085	0	0	3.167.307				
			F	3	2	91	0	1050	385.232	0	0	0	385.232				
20.572.2203.20Y6.0013	000032406	Pesquisa e Desenvolvimento de Tecnologias para a Agropecuária - No Estado do Amazonas	F	4	6	90	0	1000	0	0	350.000	0	350.000				
			F	3	6	90	0	1000	0	0	250.000	0	250.000				
20.572.2203.20Y6.0014	000032408	Pesquisa e Desenvolvimento de Tecnologias para a Agropecuária - No Estado de Roraima	F	4	6	90	0	1000	0	0	140.000	0	140.000				
			F	3	6	90	0	1000	0	0	510.000	0	510.000				
20.572.2203.20Y6.0022	000032416	Pesquisa e Desenvolvimento de Tecnologias para a Agropecuária - No Estado do Piauí	F	3	6	90	0	1000	0	0	300.000	0	300.000				
			F	4	6	90	0	1000	0	0	200.000	0	200.000				
20.572.2203.20Y6.0028	000032454	Pesquisa e Desenvolvimento de Tecnologias para a Agropecuária - No Estado de Sergipe	F	4	6	90	0	1000	0	0	305.000	0	305.000				
20.572.2203.20Y6.0029	000032469	Pesquisa e Desenvolvimento de Tecnologias para a Agropecuária - No Estado da Bahia	F	3	6	90	0	1000	0	0	20.000	0	20.000				
			F	4	6	90	0	1000	0	0	80.000	0	80.000				
20.572.2203.20Y6.0041	000032410	Pesquisa e Desenvolvimento de Tecnologias para a Agropecuária - No Estado do Paraná	F	4	6	90	0	1000	0	0	700.000	0	700.000				
			F	3	6	90	0	1000	0	0	300.000	0	300.000				
20.572.2203.20Y6.0043	000032462	Pesquisa e Desenvolvimento de Tecnologias para a Agropecuária - No Estado do Rio Grande do Sul	F	3	6	90	0	1000	0	0	150.000	0	150.000				
20.572.2203.20Y6.3358	000032471	Pesquisa e Desenvolvimento de Tecnologias para a Agropecuária - No Município de Tanguá - RJ	F	4	6	50	0	1000	0	0	100.000	0	100.000				
20.572.2203.20Y6.7009	000032453	Pesquisa e Desenvolvimento de Tecnologias para a Agropecuária - Embrapa Semiárido - No Estado de Pernambuco	F	3	6	90	0	1000	0	0	200.000	0	200.000				
20.572.2203.20Y6.7010	000032501	Pesquisa e Desenvolvimento de Tecnologias para a Agropecuária - Reformas, Equipamentos e Serviços - No Estado de São Paulo	F	3	7	90	0	1000	0	0	2.100.000	0	2.100.000				
			F	3	2	90	0	1000	0	0	100.000	0	100.000				
			F	4	7	90	0	1000	0	0	2.900.000	0	2.900.000				
20.572.2203.215C.0001	00000943	Manutenção e Modernização da Infraestrutura Física das Unidades da Embrapa - Nacional	F	3	6	90	0	1000	0	0	452.449	0	452.449				
			F	4	6	90	0	1000	0	0	2.432.000	0	2.432.000				





Demonstrativo Analítico das Alterações na Programação por Unidade Orçamentária

Orçamentos Fiscal e da Seguridade Social (Valores em R\$1,00)

Funcional/Programática	Sequencial	Descrição da Ação + Subtítulo	ESF	GND	RP	MA	IDU	FTE	Proposta (A)	Ajustes Parpré (B)	Acréscimos (C)	Cancelamentos (D)	Rel. Setorial (E) = (A) + (B) + (C) + (D)
Unidade Orçamentária: 22202 - Empresa Brasileira de Pesquisa Agropecuária - EMBRAPA													
			F	3	2	90	0	1000	1.980.186	-65.929	0	0	1.914.257
			F	3	2	90	0	1050	1.431.432	0	0	0	1.431.432
			F	3	2	90	0	1081	88.382	0	0	0	88.382
			F	4	2	90	0	1000	981.446	0	0	0	981.446
			F	4	2	90	0	1050	518.554	0	0	0	518.554
20.572.2203.215C.0014	000032435	Manutenção e Modernização da Infraestrutura Física das Unidades da Embrapa - No Estado de Roraima	F	4	6	90	0	1000	0	0	300.000	0	300.000
20.572.2203.215C.0015	000032414	Manutenção e Modernização da Infraestrutura Física das Unidades da Embrapa - No Estado do Pará	F	4	6	90	0	1000	0	0	500.000	0	500.000
20.572.2203.215C.0022	000032424	Manutenção e Modernização da Infraestrutura Física das Unidades da Embrapa - No Estado do Piauí	F	4	6	90	0	1000	0	0	400.000	0	400.000
20.572.2203.215C.0053	000032441	Manutenção e Modernização da Infraestrutura Física das Unidades da Embrapa - No Distrito Federal	F	3	6	90	0	1000	0	0	150.000	0	150.000
			F	4	6	90	0	1000	0	0	100.000	0	100.000
20.572.2203.215C.0116	000032499	Manutenção e Modernização da Infraestrutura Física das Unidades da Embrapa - No Município de Porto Velho - RO	F	4	7	90	0	1000	0	0	1.000.000	0	1.000.000
			F	3	2	90	0	1000	0	0	100.000	0	100.000
20.572.2203.215C.7002	000032456	Manutenção e Modernização da Infraestrutura Física das Unidades da Embrapa - Embrapa Mandioca e Fruticultura - No Estado da Bahia	F	3	6	90	0	1000	0	0	200.000	0	200.000
20.572.2203.215C.7003	000032482	Manutenção e Modernização da Infraestrutura Física das Unidades da Embrapa - Reformas, Serviços e Aquisição de Máquinas e Equipamentos - No Estado do Ceará	F	4	2	90	0	1000	0	0	100.000	0	100.000
			F	4	7	90	0	1000	0	0	750.012	0	750.012
			F	3	7	90	0	1000	0	0	350.000	0	350.000
20.572.2203.215C.7004	000032480	Manutenção e Modernização da Infraestrutura Física das Unidades da Embrapa - Revitalização e Construção do Centro de Pesquisas da Embrapa Alimentos e Territórios - No Estado de Alagoas	F	3	2	90	0	1000	0	0	100.000	0	100.000
			F	4	7	90	0	1000	0	0	3.740.457	0	3.740.457
20.573.2203.8924.0001	000000944	Transferência de Tecnologias para a Inovação para a Agropecuária - Nacional	F	3	2	91	0	1050	600.000	0	0	0	600.000
			F	4	2	90	0	1000	3	0	0	0	3
			F	3	2	91	0	1000	280.444	0	0	0	280.444
			F	3	2	90	0	1050	5.143.469	0	0	0	5.143.469
			F	3	2	90	0	1081	436.633	0	0	0	436.633
			F	3	2	90	0	1000	7.451.485	-248.091	0	0	7.203.394
			F	4	8	90	0	1000	0	0	50.000	0	50.000
			F	3	8	90	0	1000	0	0	50.000	0	50.000
			F	3	6	90	0	1000	0	0	1.475.000	0	1.475.000
			F	4	6	90	0	1000	0	0	625.000	0	625.000
20.573.2203.8924.0012	000032431	Transferência de Tecnologias para a Inovação para a Agropecuária - No Estado do Acre	F	3	6	90	0	1000	0	0	200.000	0	200.000
			F	4	6	90	0	1000	0	0	150.000	0	150.000
20.573.2203.8924.0013	000032459	Transferência de Tecnologias para a Inovação para a Agropecuária - No Estado do Amazonas	F	3	6	90	0	1000	0	0	120.000	0	120.000
			F	4	6	90	0	1000	0	0	60.000	0	60.000
20.573.2203.8924.0016	000032426	Transferência de Tecnologias para a Inovação para a Agropecuária - No Estado do Amapá	F	4	6	90	0	1000	0	0	90.000	0	90.000
			F	3	6	90	0	1000	0	0	510.000	0	510.000
20.573.2203.8924.0021	000032460	Transferência de Tecnologias para a Inovação para a Agropecuária - No Estado do Maranhão	F	4	6	90	0	1000	0	0	50.000	0	50.000
			F	3	6	90	0	1000	0	0	102.448	0	102.448
20.573.2203.8924.0023	000032451	Transferência de Tecnologias para a Inovação para a Agropecuária - No Estado do Ceará	F	3	6	90	0	1000	0	0	50.000	0	50.000
			F	4	6	90	0	1000	0	0	150.000	0	150.000
20.573.2203.8924.0025	000032474	Transferência de Tecnologias para a Inovação para a Agropecuária - No Estado da Paraíba	F	4	6	99	0	1000	0	0	100.000	0	100.000
20.573.2203.8924.0027	000032430	Transferência de Tecnologias para a Inovação para a Agropecuária - No Estado de Alagoas	F	3	6	99	0	1000	0	0	380.000	0	380.000
20.573.2203.8924.0033	000032413	Transferência de Tecnologias para a Inovação para a Agropecuária - No Estado do Rio de Janeiro	F	3	6	90	0	1000	0	0	450.000	0	450.000
			F	4	6	90	0	1000	0	0	300.000	0	300.000
20.573.2203.8924.0035	000032429	Transferência de Tecnologias para a Inovação para a Agropecuária - No Estado de São Paulo	F	3	6	99	0	1000	0	0	50.000	0	50.000
			F	3	6	90	0	1000	0	0	350.000	0	350.000
			F	4	6	90	0	1000	0	0	250.000	0	250.000

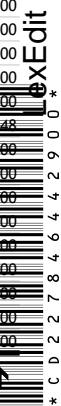



Demonstrativo Analítico das Alterações na Programação por Unidade Orçamentária

Orçamentos Fiscal e da Seguridade Social (Valores em R\$1,00)

Funcional/Programática	Sequencial	Descrição da Ação + Subtítulo	ESF	GND	RP	MA	IDU	FTE	Proposta (A)	Ajustes Parpré (B)	Acréscimos (C)	Cancelamentos (D)	Rel. Setorial (E) = (A) + (B) + (C) + (D)
Unidade Orçamentária: 22202 - Empresa Brasileira de Pesquisa Agropecuária - EMBRAPA													
20.573.2203.8924.0043	000032463	Transferência de Tecnologias para a Inovação para a Agropecuária - No Estado do Rio Grande do Sul	F	4	6	99	0	1000	0	0	250.000	0	250.000
			F	4	6	90	0	1000	0	0	150.000	0	150.000
			F	3	6	90	0	1000	0	0	0	250.000	0
Total da UO:									3.455.401.754	-3.010.411	36.162.366	0	3.488.553.709





Demonstrativo Analítico das Alterações na Programação por Unidade Orçamentária

Orçamentos Fiscal e da Seguridade Social (Valores em R\$1,00)

Funcional/Programática	Sequencial	Descrição da Ação + Subtítulo	ESF	GND	RP	MA	IDU	FTE	Proposta (A)	Ajustes Parpré (B)	Acréscimos (C)	Cancelamentos (D)	Rel. Setorial (E) = (A) + (B) + (C) + (D)				
Unidade Orçamentária: 22211 - Companhia Nacional de Abastecimento - CONAB																	
0032	Programa de Gestão e Manutenção do Poder Executivo												949.482.852	0	0	0	949.482.852
20.122.0032.20TP.0001	000000947	Ativos Cíveis da União - Nacional	F	1	1	90	0	1000	774.332.768	0	0	0	774.332.768				
20.122.0032.2000.0001	000000945	Administração da Unidade - Nacional	F	4	2	90	0	1050	1.000.000	0	0	0	1.000.000				
			F	3	2	91	0	1050	733.809	0	0	0	733.809				
			F	3	2	90	0	1050	64.179.504	0	0	0	64.179.504				
20.331.0032.2004.0001	000000946	Assistência Médica e Odontológica aos Servidores Cíveis, Empregados, Militares e seus Dependentes - Nacional	S	3	1	90	0	1000	60.867.794	0	0	0	60.867.794				
20.331.0032.212B.0001	000000948	Benefícios Obrigatórios aos Servidores Cíveis, Empregados, Militares e seus Dependentes - Nacional	F	3	1	90	0	1000	48.368.977	0	0	0	48.368.977				
0901	Operações Especiais: Cumprimento de Sentenças Judiciais												140.457.879	0	0	0	140.457.879
28.846.0901.000Y.0001	000000950	Acordos referentes a passivos atuariais de estatais dependentes - Nacional	F	1	1	90	0	1000	95.357.879	0	0	0	95.357.879				
28.846.0901.0022.0001	000000949	Sentenças Judiciais Devidas por Empresas Estatais - Nacional	F	1	1	90	0	1000	40.000.000	0	0	0	40.000.000				
			F	3	1	90	0	1000	5.100.000	0	0	0	5.100.000				
0909	Operações Especiais: Outros Encargos Especiais												56.800	0	0	0	56.800
28.846.0909.0536.0001	000000951	Benefícios e Pensões Indenizatórias Decorrentes de Legislação Especial e/ou Decisões Judiciais - Nacional	S	3	1	90	0	1000	56.800	0	0	0	56.800				
0999	Reserva de Contingência												23.245.576	0	0	0	23.245.576
99.999.0999.0Z00.6497	000000952	Reserva de Contingência - Financeira - Reserva de Contingência - Recursos provenientes de receitas próprias e vinculadas, inclusive doações e convênios	F	9	0	99	0	1050	23.118.888	0	0	0	23.118.888				
99.999.0999.0Z05.6489	000000953	Reservas Específicas para cumprimento do § 5º do art. 13 da LDO-2023 - Recursos para atender o inciso III, do §5º do art. 13 da Lei nº 14.436 de 2022, LDO-2023	F	9	2	99	0	1050	126.688	0	0	0	126.688				
1031	Agropecuária Sustentável												403.959.999	-4.017.599	500.000	0	400.442.400
20.125.1031.2137.0001	000000956	Fiscalização dos Estoques e das Operações de Garantia e Sustentação de Preços na Comercialização de Produtos Agropecuários - Nacional	F	3	2	90	0	1050	699.999	0	0	0	699.999				
20.605.1031.20Y7.0001	000000954	Desenvolvimento do Abastecimento Agroalimentar - Nacional	F	3	2	90	0	1050	2.290.537	0	0	0	2.290.537				
			F	4	2	90	0	1050	969.463	0	0	0	969.463				
20.605.1031.20Y7.0014	000032442	Desenvolvimento do Abastecimento Agroalimentar - No Estado de Roraima	F	4	6	90	0	1000	0	0	250.000	0	250.000				
20.605.1031.2130.0001	000000955	Formação de Estoques Públicos - AGF - Nacional	F	3	2	90	0	1000	120.669.628	-4.017.599	0	0	116.652.029				
			F	3	2	90	0	1060	279.330.372	0	0	0	279.330.372				
20.608.1031.21B9.0028	000032444	Promoção e Fortalecimento da Comercialização e Acesso aos Mercados - No Estado de Sergipe	F	3	6	90	0	1000	0	0	250.000	0	250.000				
Total da UO:									1.517.203.106	-4.017.599	500.000	0	1.513.685.507				





Demonstrativo Analítico das Alterações na Programação por Unidade Orçamentária

Orçamentos Fiscal e da Seguridade Social (Valores em R\$1,00)

Funcional/Programática	Sequencial	Descrição da Ação + Subtítulo	ESF	GND	RP	MA	IDU	FTE	Proposta (A)	Ajustes Parpré (B)	Acréscimos (C)	Cancelamentos (D)	Rel. Setorial (E) = (A) + (B) + (C) + (D)
Unidade Orçamentária: 22906 - Fundo de Defesa da Economia Cafeeira													
0032		Programa de Gestão e Manutenção do Poder Executivo							5.000	0	0	0	5.000
20.131.0032.4641.0001	000000957	Publicidade de Utilidade Pública - Nacional	F	3	2	90	0	1050	5.000	0	0	0	5.000
0999		Reserva de Contingência							1.416.596	0	0	0	1.416.596
99.999.0999.0Z05.6489	000000958	Reservas Específicas para cumprimento do § 5º do art. 13 da LDO-2023 - Recursos para atender o inciso III, do §5º do art. 13 da Lei nº 14.436 de 2022, LDO-2023	F	9	2	99	0	1050	1.360.386	0	0	0	1.360.386
			F	9	2	99	0	1052	56.210	0	0	0	56.210
1031		Agropecuária Sustentável							4.617.982	0	0	0	4.617.982
20.608.1031.20Y8.0001	000000959	Desenvolvimento da Cafeicultura - Nacional	F	4	2	90	0	1050	209.171	0	0	0	209.171
			F	3	2	90	0	1050	4.125.082	0	0	0	4.125.082
			F	3	2	30	0	1052	4.068	0	0	0	4.068
			F	3	2	30	0	1050	70.490	0	0	0	70.490
			F	3	2	50	0	1050	209.171	0	0	0	209.171
Total da UO:									6.039.578	0	0	0	6.039.578





Demonstrativo Analítico das Alterações na Programação por Unidade Orçamentária

Orçamento de Investimento das Estatais (Valores em R\$1,00)

Funcional/Programática	Sequencial	Descrição da Ação + Subtítulo	ESF	GND	RP	MA	IDU	FTE	Proposta (A)	Ajustes Parpré (B)	Acréscimos (C)	Cancelamentos (D)	Rel. Setorial (E) = (A) + (B) + (C) + (D)
Unidade Orçamentária: 22208 - Centrais de Abastecimento de Minas Gerais S.A. - CEASAMINAS													
0035	Programa de Gestão e Manutenção das Empresas Estatais Federais												
20.122.0035.4102.0031	000005153	Manutenção e Adequação de Bens Móveis, Veículos, Máquinas e Equipamentos - No Estado de Minas Gerais	I	4	2	90	0	1495	260.000	0	0	0	260.000
20.122.0035.4105.0031	000005155	Manutenção e Adequação da Infraestrutura Operacional - No Estado de Minas Gerais	I	4	2	90	0	1495	2.500.000	0	0	0	2.500.000
20.126.0035.4103.0031	000005154	Manutenção e Adequação de Ativos de Informática, Informação e Teleprocessamento - No Estado de Minas Gerais	I	4	2	90	0	1495	200.000	0	0	0	200.000
Total da UO:									2.960.000	0	0	0	2.960.000

