



MINISTÉRIO DE MINAS E ENERGIA
Gabinete do Ministro
Esplanada dos Ministérios - Bloco U, 8º andar, Brasília/DF, CEP 70065-900
Telefone: (61) 2032-5039 / gabinete@mme.gov.br

Ofício nº 231/2022/GM-MME

Brasília, 23 de maio de 2022

A Sua Excelência o Senhor
Senador **IRAJÁ**
Primeiro-Secretário do Senado Federal
70165-900 – Brasília – DF

Assunto: **Requerimento de Informação nº 2361/2021.**

Senhor Primeiro-Secretário,

1. Faço referência ao Ofício nº 256 (SF), de 20 de abril de 2022, do Senador Elmano Férrer, o qual encaminha o Requerimento de Informação nº 2361/2021, de autoria da Senadora Eliziane Gama (CIDADANIA/MA), que solicita *"informações sobre autorizações de pesquisa, lavra ou outra modalidade de permissão para projetos de exploração de ouro na Amazônia"*.
2. A esse respeito, encaminho a Vossa Excelência o Ofício nº 24266/2022 /GAB-DG/ANM, acompanhado de anexos, da Agência Nacional de Mineração, e o Despacho do Departamento de Geologia e Produção Mineral, da Secretaria de Geologia, Mineração e Transformação Mineral deste Ministério, com esclarecimentos sobre o assunto.

Atenciosamente,

ADOLFO SACHSIDA
Ministro de Estado de Minas e Energia



Documento assinado eletronicamente por **Adolfo Sachside**, Ministro de Estado de Minas e Energia, em 23/05/2022, às 21:51, conforme horário oficial de Brasília, com fundamento no § 3º do art. 4º do [Decreto nº 10.543, de 13 de novembro de 2020](#).



A autenticidade deste documento pode ser conferida no site http://www.mme.gov.br/sei/controlador_externo.php?acao=documento_conferir&id_orgao_acesso_externo=0, informando o código verificador **0628121** e o código CRC **EB7CD887**.



AGÊNCIA NACIONAL DE MINERAÇÃO (ANM)
Setor Bancário Norte Quadra 02 Bloco N 12º Andar, Edifício CNC III - Bairro Asa Norte, Brasília/DF, CEP 70040-020
Telefone: (061)3312-6862 / 3312-6828 - <http://www.anm.gov.br>

Ofício nº **24266/2022** /GAB-DG/ANM

Brasília, 16 de maio de 2022.

Ao Senhor
HUGO OLIVEIRA
Assessor Especial do Ministro para Assuntos Institucionais
Ministério de Minas e Energia
Esplanada dos Ministérios - Bloco U,
CEP: 70065-900 Brasília/DF

Assunto: **Ofício nº 42/2022/ASPAR/GM-MME - Resposta ao Requerimento nº 2361/2021.**

Senhor Assessor,

Com os cumprimentos da ANM, e em resposta ao Ofício nº 42/2022/ASPAR/GM-MME, qual encaminha o Requerimento de Informação nº 2361/2021, de autoria da Senadora Eliziane Gama, que solicita informações sobre autorizações de pesquisa, lavra ou outra modalidade de permissão para projetos de exploração de ouro na Amazônia, encaminho a INFORMAÇÃO Nº 506/GEPM/ANM/2022 e seus anexos, prestando as informações solicitadas.

Atenciosamente,



Documento assinado eletronicamente por **Kiomar Oguino, Chefe de Gabinete da Diretoria-Geral**, em 16/05/2022, às 14:54, conforme horário oficial de Brasília, com fundamento no § 3º do art. 4º do Decreto nº 10.543, de 13 de novembro de 2020.



A autenticidade do documento pode ser conferida no site www.gov.br/anm/pt-br/autenticidade, informando o código verificador **4073047** e o código CRC **2F3960E4**.

Referência: Caso responda este Ofício, indicar expressamente o Processo nº 48051.002048/2022-05

SEI nº 4073047

**AGÊNCIA NACIONAL DE MINERAÇÃO (ANM)****INFORMAÇÃO Nº 506/GEPM/ANM/2022****Processo: 48051.002048/2022-05****Interessado(s):** Ministério de Minas e Energia, Superintendência de Pesquisa e Recursos Minerais**Destinatário(s):** Chefe de Gabinete da Diretoria-Geral**Sr. Chefe de Gabinete da Diretoria-Geral**

Em atenção ao Ofício nº 42/2022/ASPAR/GM-MME (3953075) e ao Despacho 63542 (3954088), a Superintendência de Pesquisa SRM, através da Gerencia de Pesquisa Mineral GEPM, considerando os limites da Amazônia legal e a substância ouro com títulos minerários emitidos a partir de 2015, informa o abaixo:

1 - Quantas e quais autorizações de pesquisa, lavra ou outra modalidade de permissão foram concedidas a projetos de exploração de ouro na Amazônia a partir de janeiro de 2015?

R.: Considerando a área da Amazônia legal, e a base de dados da ANM no dia 13/05/22, existem **4.851 títulos minerários** concedidos a partir de 2015, conforme Mapa Titulos de Ouro na Amazonia pos 2015 (4071733) e Planilha Titulos de Ouro na Amazonia pos 2015 (4072247), considerando que são títulos a Autorização de Pesquisa (3.760), a Concessão de Lavra, o Direito de Requerer Lavra (42) e a Lavra Garimpeira ou PLG (1.049). Requerimentos, Disponibilidade e Aptos a Disponibilidade, constantes na planilha e no mapa, **não são títulos** minerários, ou seja, não são áreas que já estejam outorgadas a terceiros, mas constam da nossa base de dados por questões procedimentais.

Vale ressaltar que a maioria dos títulos são de Pesquisa, os quais, normalmente, não tem impacto no meio ambiente e nas comunidades, sendo que destes, somente uma pequena parte, de 1 a 2%, chegam a fase de lavra.

Na primeira coluna da planilha existem processos (requerimentos) anteriores a 2015, porém o título atual só foi emitido posteriormente a 2015. O tipo de autorização e demais informações são fornecidas na mesma planilha.

2 - Quais foram os fundamentos técnicos que subsidiaram os atos de assentimento prévio em questão?

R.: Os fundamentos técnicos são os de acordo com a legislação, o Código de Mineração (Decreto-Lei nº 227/1967) e seu Regulamento (Decreto nº 9.406/2018), e regulamentação infralegal correlata.

3 - De acordo com registros da Agência Nacional de Mineração (ANM), existem projetos de exploração de ouro em "terrenos da União". Qual é a localização exata desses terrenos?

R.: As concessões minerárias (títulos minerários) para ouro em áreas militares, Unidades de Conservação UC e Terras Indígenas TI, são as constantes na Planilha Títulos de Ouro na Amazonia pos 2015 (4072247), nas abas com os nomes correspondentes. Sua localização é mostrada no Mapa Títulos de Ouro na Amazonia pos 2015 (4071733), e também pode ser obtida a partir do número do processo minerário, por consulta no Cadastro Mineiro no endereço <https://sistemas.anm.gov.br/scm/extra/site/admin/default.aspx> >>> Consultar Processo, ou no portal SIGMINE.

4 - Quais foram os cuidados fixados pelo órgão para que não ocorram danos ambientais na região?

R.: Para a lavra de qualquer substância mineral é exigida a respectiva Licença Ambiental, que fica a critério das secretarias e órgãos de meio ambiente.

5 - Existe algum planejamento ou investimento para proteção das fronteiras com o adensamento do garimpo na Amazônia?

R.: Em áreas de faixa de fronteira é exigido o assentimento do Conselho de Defesa Nacional – CDN para as atividades de pesquisa e lavra minerária. A atividade garimpeira, desde que regular, segue os mesmos padrões e procedimentos preconizados pela legislação.

6 - Em alguns casos, pode ocorrer de garimpos estarem associados, direta ou indiretamente, à ilegalidade e ao descontrole social e ambiental. Nesse aspecto, como se pretende combater o crime organizado e o tráfico de drogas e armas na Região Amazônica?

R.: Os crimes, acima mencionados, são de competência dos órgãos de segurança. Quanto aos garimpos, sua regularização permite a fiscalização e o controle das atividades pelo órgão regulador, conforme as melhores práticas da indústria, inibindo práticas ilícitas. Dessa forma, sua legalização é desejável, inclusive em áreas de faixa de fronteira, e esta Agência tem se empenhado nesse sentido, com a modernização da legislação e incentivos à regularização dos garimpos.



Documento assinado eletronicamente por **Jotavio Borges Gomes, Gerente de Pesquisa Mineral**, em 16/05/2022, às 14:10, conforme horário oficial de Brasília, com fundamento no § 3º do art. 4º do Decreto nº 10.543, de 13 de novembro de 2020.



A autenticidade do documento pode ser conferida no site www.gov.br/anm/pt-br/autenticidade, informando o código verificador **4072606** e o código CRC **1AF0B9F0**.

Ano	PROCESSO	AREA_HA	UF	FASE	ULT_EVENTO	TITULAR
1979	850706/1979	10.000,00	PA	CONCESSÃO DE LAVRA	1076 - CONC LAV/RAL APRESENTA ART EM 16/03/2022	Brazzauro Recursos Minerais S.a.
1980	851439/1980	9.601,89	AP	REQUERIMENTO DE LAVRA	336 - REQ LAV/DOCUMENTO DIVERSO PROTOCOLIZADO EM 04/05/2022	TARTARUGALZINHO MINERACAO LTDA.
1981	851330/1981	1.000,00	PA	REQUERIMENTO DE LAVRA	625 - REQ LAV/GUIA UTILIZAÇÃO AUTORIZADA PUBLICADA EM 22/09/2021	Mineração Carará Ltda
1982	851631/1982	6.654,93	PA	AUTORIZAÇÃO DE PESQUISA	264 - AUT PESQ/PAGAMENTO TAH EFETUADO EM 24/01/2022	VALE S.A.
1987	850865/1987	6.111,83	AP	REQUERIMENTO DE LAVRA	1062 - REQ LAV/LICENÇA AMBIENTAL- REGISTRO PROTOCOLO ÓRGÃO EM 05/01/2022	MINA TUCANO LTDA.
1987	850134/1987	9.979,87	PA	AUTORIZAÇÃO DE PESQUISA	326 - AUT PESQ/PRORROGAÇÃO PRAZO 03 ANOS PUB EM 04/05/2022	Vale Metais Básicos S A
1988	860187/1988	3.187,52	TO	REQUERIMENTO DE LAVRA	336 - REQ LAV/DOCUMENTO DIVERSO PROTOCOLIZADO EM 04/05/2022	SERRA ALTA MINERAÇÃO LTDA
1990	850560/1990	9.941,02	PA	AUTORIZAÇÃO DE PESQUISA	662 - NOTIFICAÇÃO ADM PGTO DÉBITO MULTA EM 23/11/2016	TAMIN MINERAÇÃO LTDA
1990	850567/1990	6.224,23	PA	REQUERIMENTO DE LAVRA	625 - REQ LAV/GUIA UTILIZAÇÃO AUTORIZADA PUBLICADA EM 01/04/2021	CHAPLEAU EXPLORACAO MINERAL LTDA
1990	850568/1990	1.840,83	PA	REQUERIMENTO DE LAVRA	625 - REQ LAV/GUIA UTILIZAÇÃO AUTORIZADA PUBLICADA EM 01/04/2021	CHAPLEAU EXPLORACAO MINERAL LTDA
1990	850569/1990	9.927,56	PA	AUTORIZAÇÃO DE PESQUISA	662 - NOTIFICAÇÃO ADM PGTO DÉBITO MULTA EM 23/11/2016	TAMIN MINERAÇÃO LTDA
1990	850570/1990	5.873,12	PA	AUTORIZAÇÃO DE PESQUISA	662 - NOTIFICAÇÃO ADM PGTO DÉBITO MULTA EM 23/11/2016	TAMIN MINERAÇÃO LTDA
1990	860232/1990	370,39	TO	CONCESSÃO DE LAVRA	436 - CONC LAV/DOCUMENTO DIVERSO PROTOCOLIZADO EM 28/03/2022	Engegold Mineração Ltda
1991	866322/1991	6.814,38	MT	AUTORIZAÇÃO DE PESQUISA	209 - AUT PESQ/INICIO DE PESQUISA COMUNICADO EM 23/03/2022	MINERACAO SANTA ELINA INDUSTRIA E COMERCIO S.A.
1991	850566/1991	24,85	PA	LAVRA GARIMPEIRA	1403 - PLG/LICENÇA AMBIENTAL PROTOCOLIZADA EM 05/07/2021	MARLENI MARIA FICKS
1992	866173/1992	3.639,88	MT	CONCESSÃO DE LAVRA	401 - CONC LAV/PRORROGAÇÃO INICIO LAVRA SOLICITADO EM 02/02/2022	MINERACAO DARDANELOS LTDA.
1992	866235/1992	4.204,87	MT	AUTORIZAÇÃO DE PESQUISA	236 - AUT PESQ/DOCUMENTO DIVERSO PROTOCOLIZADO EM 06/04/2022	MINERACAO SANTA ELINA INDUSTRIA E COMERCIO S.A.
1992	851148/1992	1.294,39	PA	CONCESSÃO DE LAVRA	436 - CONC LAV/DOCUMENTO DIVERSO PROTOCOLIZADO EM 11/02/2022	VALE S.A.
1992	852255/1992	49,60	PA	LAVRA GARIMPEIRA	1403 - PLG/LICENÇA AMBIENTAL PROTOCOLIZADA EM 22/10/2021	Gustavo Samartano Carneiro
1992	852256/1992	49,47	PA	LAVRA GARIMPEIRA	1403 - PLG/LICENÇA AMBIENTAL PROTOCOLIZADA EM 22/10/2021	Gustavo Samartano Carneiro
1992	852257/1992	49,61	PA	LAVRA GARIMPEIRA	1403 - PLG/LICENÇA AMBIENTAL PROTOCOLIZADA EM 22/10/2021	Gustavo Samartano Carneiro
1993	850336/1993	50,00	PA	LAVRA GARIMPEIRA	1668 - PLG/DOCUMENTO DIVERSO PROTOCOLIZADO EM 23/11/2021	RUY BARBOSA DE MENDONÇA
1993	850345/1993	50,00	PA	LAVRA GARIMPEIRA	1668 - PLG/DOCUMENTO DIVERSO PROTOCOLIZADO EM 23/11/2021	RUY BARBOSA DE MENDONÇA
1993	850362/1993	49,97	PA	LAVRA GARIMPEIRA	1668 - PLG/DOCUMENTO DIVERSO PROTOCOLIZADO EM 23/11/2021	RUY BARBOSA DE MENDONÇA
1993	850586/1993	50,00	PA	LAVRA GARIMPEIRA	521 - PLG/RENOVAÇÃO PLG SOLICITADA EM 24/03/2020	RUY BARBOSA DE MENDONÇA
1993	850598/1993	49,98	PA	LAVRA GARIMPEIRA	521 - PLG/RENOVAÇÃO PLG SOLICITADA EM 24/03/2020	ELSON LIMA TABOSA
1993	850602/1993	50,00	PA	LAVRA GARIMPEIRA	1971 - PLG/DESPACHO PUBLICADO EM 03/02/2021	RUY BARBOSA DE MENDONÇA
1993	851906/1993	50,00	PA	LAVRA GARIMPEIRA	572 - PLG/TRANSF DIREITOS -CESSÃO TOTAL EFETIVADA EM 14/12/2021	Liliam de Moraes Danelichen
1993	851907/1993	35,44	PA	LAVRA GARIMPEIRA	572 - PLG/TRANSF DIREITOS -CESSÃO TOTAL EFETIVADA EM 14/12/2021	Liliam de Moraes Danelichen
1993	851908/1993	35,46	PA	LAVRA GARIMPEIRA	572 - PLG/TRANSF DIREITOS -CESSÃO TOTAL EFETIVADA EM 14/12/2021	Liliam de Moraes Danelichen
1993	851909/1993	50,00	PA	LAVRA GARIMPEIRA	572 - PLG/TRANSF DIREITOS -CESSÃO TOTAL EFETIVADA EM 14/12/2021	Liliam de Moraes Danelichen
1993	851910/1993	50,00	PA	LAVRA GARIMPEIRA	572 - PLG/TRANSF DIREITOS -CESSÃO TOTAL EFETIVADA EM 14/12/2021	Liliam de Moraes Danelichen
1993	851911/1993	50,00	PA	LAVRA GARIMPEIRA	572 - PLG/TRANSF DIREITOS -CESSÃO TOTAL EFETIVADA EM 14/12/2021	Liliam de Moraes Danelichen
1993	851912/1993	50,00	PA	LAVRA GARIMPEIRA	572 - PLG/TRANSF DIREITOS -CESSÃO TOTAL EFETIVADA EM 14/12/2021	Liliam de Moraes Danelichen
1993	851913/1993	50,00	PA	LAVRA GARIMPEIRA	572 - PLG/TRANSF DIREITOS -CESSÃO TOTAL EFETIVADA EM 14/12/2021	Liliam de Moraes Danelichen
1993	851914/1993	50,00	PA	LAVRA GARIMPEIRA	572 - PLG/TRANSF DIREITOS -CESSÃO TOTAL EFETIVADA EM 14/12/2021	Liliam de Moraes Danelichen
1993	851915/1993	50,00	PA	LAVRA GARIMPEIRA	572 - PLG/TRANSF DIREITOS -CESSÃO TOTAL EFETIVADA EM 14/12/2021	Liliam de Moraes Danelichen
1993	851916/1993	50,00	PA	LAVRA GARIMPEIRA	572 - PLG/TRANSF DIREITOS -CESSÃO TOTAL EFETIVADA EM 14/12/2021	Liliam de Moraes Danelichen
1993	851917/1993	50,00	PA	LAVRA GARIMPEIRA	572 - PLG/TRANSF DIREITOS -CESSÃO TOTAL EFETIVADA EM 14/12/2021	Liliam de Moraes Danelichen
1993	853167/1993	30,49	PA	LAVRA GARIMPEIRA	513 - PLG/PERMISSÃO LAVRA GARIMPEIRA PUBL EM 01/02/2022	Fioravante Buosi
1993	853174/1993	21,82	PA	LAVRA GARIMPEIRA	513 - PLG/PERMISSÃO LAVRA GARIMPEIRA PUBL EM 14/01/2022	Fioravante Buosi
1993	853175/1993	50,00	PA	LAVRA GARIMPEIRA	513 - PLG/PERMISSÃO LAVRA GARIMPEIRA PUBL EM 14/01/2022	Fioravante Buosi
1993	853180/1993	47,89	PA	LAVRA GARIMPEIRA	513 - PLG/PERMISSÃO LAVRA GARIMPEIRA PUBL EM 14/01/2022	Fioravante Buosi
1993	853181/1993	7,57	PA	LAVRA GARIMPEIRA	513 - PLG/PERMISSÃO LAVRA GARIMPEIRA PUBL EM 14/01/2022	Fioravante Buosi
1993	853187/1993	46,78	PA	LAVRA GARIMPEIRA	513 - PLG/PERMISSÃO LAVRA GARIMPEIRA PUBL EM 14/01/2022	Fioravante Buosi
1993	853192/1993	49,99	PA	LAVRA GARIMPEIRA	513 - PLG/PERMISSÃO LAVRA GARIMPEIRA PUBL EM 07/01/2022	Fioravante Buosi
1993	853193/1993	48,88	PA	LAVRA GARIMPEIRA	513 - PLG/PERMISSÃO LAVRA GARIMPEIRA PUBL EM 07/01/2022	Fioravante Buosi
1993	853194/1993	32,51	PA	LAVRA GARIMPEIRA	513 - PLG/PERMISSÃO LAVRA GARIMPEIRA PUBL EM 07/01/2022	Fioravante Buosi
1993	853195/1993	50,00	PA	LAVRA GARIMPEIRA	513 - PLG/PERMISSÃO LAVRA GARIMPEIRA PUBL EM 07/01/2022	Fioravante Buosi
1993	853196/1993	50,00	PA	LAVRA GARIMPEIRA	513 - PLG/PERMISSÃO LAVRA GARIMPEIRA PUBL EM 07/01/2022	Fioravante Buosi
1993	853197/1993	50,00	PA	LAVRA GARIMPEIRA	513 - PLG/PERMISSÃO LAVRA GARIMPEIRA PUBL EM 07/01/2022	Fioravante Buosi
1993	853198/1993	50,00	PA	LAVRA GARIMPEIRA	513 - PLG/PERMISSÃO LAVRA GARIMPEIRA PUBL EM 07/01/2022	Fioravante Buosi
1993	853199/1993	49,86	PA	LAVRA GARIMPEIRA	513 - PLG/PERMISSÃO LAVRA GARIMPEIRA PUBL EM 07/01/2022	Fioravante Buosi
1993	853200/1993	50,00	PA	LAVRA GARIMPEIRA	513 - PLG/PERMISSÃO LAVRA GARIMPEIRA PUBL EM 07/01/2022	Fioravante Buosi
1993	853201/1993	49,90	PA	LAVRA GARIMPEIRA	513 - PLG/PERMISSÃO LAVRA GARIMPEIRA PUBL EM 14/01/2022	Fioravante Buosi
1994	866035/1994	5.279,35	MT	AUTORIZAÇÃO DE PESQUISA	264 - AUT PESQ/PAGAMENTO TAH EFETUADO EM 31/01/2022	Mineração Apoena S A
1994	866036/1994	1.403,74	MT	AUTORIZAÇÃO DE PESQUISA	264 - AUT PESQ/PAGAMENTO TAH EFETUADO EM 31/01/2022	Mineração Apoena S A
1994	866037/1994	1.759,77	MT	AUTORIZAÇÃO DE PESQUISA	264 - AUT PESQ/PAGAMENTO TAH EFETUADO EM 31/01/2022	Mineração Apoena S A
1994	866042/1994	4.100,19	MT	AUTORIZAÇÃO DE PESQUISA	285 - AUT PESQ/GUIA UTILIZAÇÃO AUTORIZADA PUBLICADA EM 09/03/2022	Cooperpontos Cooperativa de Mineração dos Garimpeiros de Pontes e Lacerda
1994	866183/1994	8.801,08	MT	AUTORIZAÇÃO DE PESQUISA	264 - AUT PESQ/PAGAMENTO TAH EFETUADO EM 31/01/2022	Mineração Apoena S A
1994	866188/1994	9.404,91	MT	AUTORIZAÇÃO DE PESQUISA	264 - AUT PESQ/PAGAMENTO TAH EFETUADO EM 31/01/2022	Mineração Apoena S A
1994	866189/1994	9.677,82	MT	AUTORIZAÇÃO DE PESQUISA	2067 - AUT PESQ/OPÇÃO REGIME PERM. LAVRA GARIMP AUTORIZADO EM 09/12/2019	COOPERATIVA DE MINERACAO DOS GARIMPEIROS DE PONTES E LACERDA - COMPEL
1994	866190/1994	7.662,78	MT	AUTORIZAÇÃO DE PESQUISA	209 - AUT PESQ/INICIO DE PESQUISA COMUNICADO EM 23/03/2022	MINERACAO SILVANA INDUSTRIA E COMERCIO LTDA
1994	866296/1994	3.253,34	MT	AUTORIZAÇÃO DE PESQUISA	278 - AUT PESQ/RENUNCIA AUT PESQ PROTOCOLIZADA EM 27/07/2020	MINERACAO SILVANA INDUSTRIA E COMERCIO LTDA
1994	866297/1994	8.998,83	MT	AUTORIZAÇÃO DE PESQUISA	278 - AUT PESQ/RENUNCIA AUT PESQ PROTOCOLIZADA EM 27/07/2020	MINERACAO SILVANA INDUSTRIA E COMERCIO LTDA
1994	866298/1994	9.966,58	MT	AUTORIZAÇÃO DE PESQUISA	278 - AUT PESQ/RENUNCIA AUT PESQ PROTOCOLIZADA EM 27/07/2020	MINERACAO SILVANA INDUSTRIA E COMERCIO LTDA
1994	866607/1994	674,90	MT	AUTORIZAÇÃO DE PESQUISA	255 - AUT PESQ/CUMPRIMENTO EXIGÊNCIA PROTOCOLI EM 10/03/2022	Mineração Apoena S A
1994	866609/1994	9.594,22	MT	AUTORIZAÇÃO DE PESQUISA	264 - AUT PESQ/PAGAMENTO TAH EFETUADO EM 31/01/2022	Mineração Apoena S A
1994	853136/1994	50,00	PA	LAVRA GARIMPEIRA	521 - PLG/RENOVAÇÃO PLG SOLICITADA EM 19/04/2022	CLAUDIO ATILIO MORTARI
1994	853137/1994	50,00	PA	LAVRA GARIMPEIRA	521 - PLG/RENOVAÇÃO PLG SOLICITADA EM 19/04/2022	CLAUDIO ATILIO MORTARI
1994	853158/1994	48,83	PA	LAVRA GARIMPEIRA	521 - PLG/RENOVAÇÃO PLG SOLICITADA EM 19/04/2022	CLAUDIO ATILIO MORTARI
1994	853159/1994	50,00	PA	LAVRA GARIMPEIRA	521 - PLG/RENOVAÇÃO PLG SOLICITADA EM 19/04/2022	CLAUDIO ATILIO MORTARI

Ano	PROCESSO	AREA_HA	UF	FASE	ULT_EVENTO	TITULAR
1994	853160/1994	50,00	PA	LAVRA GARIMPEIRA	521 - PLG/RENOVAÇÃO PLG SOLICITADA EM 19/04/2022	CLAUDIO ATILIO MORTARI
1994	853161/1994	50,00	PA	LAVRA GARIMPEIRA	521 - PLG/RENOVAÇÃO PLG SOLICITADA EM 19/04/2022	CLAUDIO ATILIO MORTARI
1994	853162/1994	43,35	PA	LAVRA GARIMPEIRA	521 - PLG/RENOVAÇÃO PLG SOLICITADA EM 19/04/2022	CLAUDIO ATILIO MORTARI
1994	856082/1994	1.216,99	PA	AUTORIZAÇÃO DE PESQUISA	249 - AUT PESQ/TRANSF DIREITOS -CESSÃO TOTAL PROTOCOLIZADA EM 10/07/2019	MCT MINERACAO LTDA
1995	866502/1995	8.447,38	MT	AUTORIZAÇÃO DE PESQUISA	264 - AUT PESQ/PAGAMENTO TAH EFETUADO EM 31/01/2022	Mineração Apoena S A
1995	867243/1995	9.227,36	MT	AUTORIZAÇÃO DE PESQUISA	282 - AUT PESQ/TRANSF DIREITOS -CESSÃO TOTAL EFETIVADA EM 06/03/2020	Mineração Apoena S A
1995	850354/1995	2.950,36	PA	REQUERIMENTO DE LAVRA	336 - REQ LAV/DOCUMENTO DIVERSO PROTOCOLIZADO EM 09/02/2022	BURITIRAMA MINERACAO S.A.
1995	851048/1995	5.000,04	PA	AUTORIZAÇÃO DE PESQUISA	236 - AUT PESQ/DOCUMENTO DIVERSO PROTOCOLIZADO EM 28/01/2022	VALE S.A.
1995	853280/1995	50,00	PA	LAVRA GARIMPEIRA	805 - PLG/OPÇÃO REGIME AUTORIZAÇÃO PESQ PROTOC EM 19/02/2021	LUIZ SILVA DE SOUSA
1995	853294/1995	50,00	PA	LAVRA GARIMPEIRA	805 - PLG/OPÇÃO REGIME AUTORIZAÇÃO PESQ PROTOC EM 19/02/2021	LUIZ SILVA DE SOUSA
1995	853295/1995	50,00	PA	LAVRA GARIMPEIRA	805 - PLG/OPÇÃO REGIME AUTORIZAÇÃO PESQ PROTOC EM 19/02/2021	LUIZ SILVA DE SOUSA
1995	853296/1995	50,00	PA	LAVRA GARIMPEIRA	805 - PLG/OPÇÃO REGIME AUTORIZAÇÃO PESQ PROTOC EM 19/02/2021	LUIZ SILVA DE SOUSA
1995	853297/1995	50,00	PA	LAVRA GARIMPEIRA	805 - PLG/OPÇÃO REGIME AUTORIZAÇÃO PESQ PROTOC EM 19/02/2021	LUIZ SILVA DE SOUSA
1995	853298/1995	50,00	PA	LAVRA GARIMPEIRA	805 - PLG/OPÇÃO REGIME AUTORIZAÇÃO PESQ PROTOC EM 19/02/2021	LUIZ SILVA DE SOUSA
1995	853299/1995	50,00	PA	LAVRA GARIMPEIRA	805 - PLG/OPÇÃO REGIME AUTORIZAÇÃO PESQ PROTOC EM 19/02/2021	LUIZ SILVA DE SOUSA
1995	853300/1995	50,00	PA	LAVRA GARIMPEIRA	805 - PLG/OPÇÃO REGIME AUTORIZAÇÃO PESQ PROTOC EM 19/02/2021	LUIZ SILVA DE SOUSA
1995	853301/1995	50,00	PA	LAVRA GARIMPEIRA	805 - PLG/OPÇÃO REGIME AUTORIZAÇÃO PESQ PROTOC EM 19/02/2021	LUIZ SILVA DE SOUSA
1995	853302/1995	50,00	PA	LAVRA GARIMPEIRA	805 - PLG/OPÇÃO REGIME AUTORIZAÇÃO PESQ PROTOC EM 19/02/2021	LUIZ SILVA DE SOUSA
1995	853303/1995	50,00	PA	LAVRA GARIMPEIRA	805 - PLG/OPÇÃO REGIME AUTORIZAÇÃO PESQ PROTOC EM 19/02/2021	LUIZ SILVA DE SOUSA
1995	854666/1995	50,00	PA	LAVRA GARIMPEIRA	1668 - PLG/DOCUMENTO DIVERSO PROTOCOLIZADO EM 03/08/2021	José Antonio Pereira dos Santos
1995	854667/1995	50,00	PA	LAVRA GARIMPEIRA	1668 - PLG/DOCUMENTO DIVERSO PROTOCOLIZADO EM 03/08/2021	José Antonio Pereira dos Santos
1995	854669/1995	50,00	PA	LAVRA GARIMPEIRA	584 - PLG/TRANSF DIREITOS -CESSÃO TOTAL PROTOCOLIZADA EM 11/03/2022	José Antonio Pereira dos Santos
1995	854671/1995	50,00	PA	LAVRA GARIMPEIRA	584 - PLG/TRANSF DIREITOS -CESSÃO TOTAL PROTOCOLIZADA EM 11/03/2022	José Antonio Pereira dos Santos
1995	854682/1995	50,00	PA	LAVRA GARIMPEIRA	1668 - PLG/DOCUMENTO DIVERSO PROTOCOLIZADO EM 03/08/2021	José Antonio Pereira dos Santos
1995	854683/1995	50,00	PA	LAVRA GARIMPEIRA	1403 - PLG/LICENÇA AMBIENTAL PROTOCOLIZADA EM 21/01/2022	Jackson Augusto Staack
1995	854684/1995	50,00	PA	LAVRA GARIMPEIRA	1668 - PLG/DOCUMENTO DIVERSO PROTOCOLIZADO EM 03/08/2021	José Antonio Pereira dos Santos
1995	854685/1995	50,00	PA	LAVRA GARIMPEIRA	1403 - PLG/LICENÇA AMBIENTAL PROTOCOLIZADA EM 21/01/2022	Jackson Augusto Staack
1995	854686/1995	50,00	PA	LAVRA GARIMPEIRA	525 - PLG/ADITAMENTO NOVA SUBSTÂNCIA AUTORIZADA EM 11/05/2022	Hilce Pinho Assis
1995	854687/1995	50,00	PA	LAVRA GARIMPEIRA	525 - PLG/ADITAMENTO NOVA SUBSTÂNCIA AUTORIZADA EM 11/05/2022	Hilce Pinho Assis
1995	857632/1995	4.000,51	PA	AUTORIZAÇÃO DE PESQUISA	318 - AUT PESQ/RELATORIO PESQ NÃO APV ART 30 II CM PUB EM 06/12/2019	VALE S.A.
1995	857662/1995	3.695,91	PA	REQUERIMENTO DE LAVRA	336 - REQ LAV/DOCUMENTO DIVERSO PROTOCOLIZADO EM 30/12/2021	Vale Metais Básicos S A
1995	886043/1995	9.504,30	RO	AUTORIZAÇÃO DE PESQUISA	264 - AUT PESQ/PAGAMENTO TAH EFETUADO EM 28/01/2022	MINERACAO SILVANA INDUSTRIA E COMERCIO LTDA
1996	852518/1996	10.000,00	PA	AUTORIZAÇÃO DE PESQUISA	236 - AUT PESQ/DOCUMENTO DIVERSO PROTOCOLIZADO EM 03/09/2018	MINERACAO SILVANA INDUSTRIA E COMERCIO LTDA
1996	853234/1996	2.446,50	PA	AUTORIZAÇÃO DE PESQUISA	294 - AUT PESQ/RENÚNCIA AUT PESQ HOMOLOGADA PUB EM 11/07/2018	MINERACAO SILVANA INDUSTRIA E COMERCIO LTDA
1996	853235/1996	9.900,50	PA	AUTORIZAÇÃO DE PESQUISA	294 - AUT PESQ/RENÚNCIA AUT PESQ HOMOLOGADA PUB EM 06/11/2018	MINERACAO SILVANA INDUSTRIA E COMERCIO LTDA
1996	853814/1996	568,86	PA	AUTORIZAÇÃO DE PESQUISA	278 - AUT PESQ/RENUNCIA AUT PESQ PROTOCOLIZADA EM 11/04/2022	MINERACAO SILVANA INDUSTRIA E COMERCIO LTDA
1996	853816/1996	4.748,16	PA	AUTORIZAÇÃO DE PESQUISA	278 - AUT PESQ/RENUNCIA AUT PESQ PROTOCOLIZADA EM 11/04/2022	MINERACAO SILVANA INDUSTRIA E COMERCIO LTDA
1996	853818/1996	5.602,30	PA	AUTORIZAÇÃO DE PESQUISA	278 - AUT PESQ/RENUNCIA AUT PESQ PROTOCOLIZADA EM 11/04/2022	MINERACAO SILVANA INDUSTRIA E COMERCIO LTDA
1996	854855/1996	3.634,67	PA	REQUERIMENTO DE LAVRA	336 - REQ LAV/DOCUMENTO DIVERSO PROTOCOLIZADO EM 30/03/2021	Dbens Administradora de Bens e Ativos Ltda
1996	854856/1996	336,80	PA	AUTORIZAÇÃO DE PESQUISA	236 - AUT PESQ/DOCUMENTO DIVERSO PROTOCOLIZADO EM 21/03/2022	PLANALTO MINERACAO LTDA
1996	855782/1996	3.393,06	PA	AUTORIZAÇÃO DE PESQUISA	278 - AUT PESQ/RENUNCIA AUT PESQ PROTOCOLIZADA EM 11/04/2022	MINERACAO SILVANA INDUSTRIA E COMERCIO LTDA
1996	855784/1996	8.061,40	PA	AUTORIZAÇÃO DE PESQUISA	294 - AUT PESQ/RENÚNCIA AUT PESQ HOMOLOGADA PUB EM 06/04/2018	MINERACAO SILVANA INDUSTRIA E COMERCIO LTDA
1996	855785/1996	9.998,10	PA	AUTORIZAÇÃO DE PESQUISA	294 - AUT PESQ/RENÚNCIA AUT PESQ HOMOLOGADA PUB EM 06/04/2018	MINERACAO SILVANA INDUSTRIA E COMERCIO LTDA
1996	855786/1996	8.913,28	PA	AUTORIZAÇÃO DE PESQUISA	294 - AUT PESQ/RENÚNCIA AUT PESQ HOMOLOGADA PUB EM 05/07/2018	MINERACAO SILVANA INDUSTRIA E COMERCIO LTDA
1996	855787/1996	6.371,01	PA	AUTORIZAÇÃO DE PESQUISA	278 - AUT PESQ/RENUNCIA AUT PESQ PROTOCOLIZADA EM 11/04/2022	MINERACAO SILVANA INDUSTRIA E COMERCIO LTDA
1996	855796/1996	348,75	PA	AUTORIZAÇÃO DE PESQUISA	294 - AUT PESQ/RENÚNCIA AUT PESQ HOMOLOGADA PUB EM 11/07/2018	MINERACAO SILVANA INDUSTRIA E COMERCIO LTDA
1996	855804/1996	5.230,86	PA	AUTORIZAÇÃO DE PESQUISA	278 - AUT PESQ/RENUNCIA AUT PESQ PROTOCOLIZADA EM 11/04/2022	MINERACAO SILVANA INDUSTRIA E COMERCIO LTDA
1996	855815/1996	4.033,81	PA	CONCESSÃO DE LAVRA	403 - CONC LAV/IMISSÃO DE POSSE REQUERIDA EM 22/03/2022	MINERACAO CARAIBA S/A
1996	855833/1996	1.808,99	PA	AUTORIZAÇÃO DE PESQUISA	294 - AUT PESQ/RENÚNCIA AUT PESQ HOMOLOGADA PUB EM 24/09/2018	MINERACAO SILVANA INDUSTRIA E COMERCIO LTDA
1996	855844/1996	49,84	PA	LAVRA GARIMPEIRA	1668 - PLG/DOCUMENTO DIVERSO PROTOCOLIZADO EM 09/09/2021	INACIO WALFREDO MOITA
1996	855845/1996	50,00	PA	LAVRA GARIMPEIRA	1668 - PLG/DOCUMENTO DIVERSO PROTOCOLIZADO EM 09/09/2021	INACIO WALFREDO MOITA
1996	855854/1996	49,14	PA	LAVRA GARIMPEIRA	1668 - PLG/DOCUMENTO DIVERSO PROTOCOLIZADO EM 09/09/2021	INACIO WALFREDO MOITA
1996	855855/1996	49,21	PA	LAVRA GARIMPEIRA	1668 - PLG/DOCUMENTO DIVERSO PROTOCOLIZADO EM 09/09/2021	INACIO WALFREDO MOITA
1996	855864/1996	49,10	PA	LAVRA GARIMPEIRA	1668 - PLG/DOCUMENTO DIVERSO PROTOCOLIZADO EM 09/09/2021	INACIO WALFREDO MOITA
1996	855865/1996	49,14	PA	LAVRA GARIMPEIRA	1668 - PLG/DOCUMENTO DIVERSO PROTOCOLIZADO EM 09/09/2021	INACIO WALFREDO MOITA
1996	856379/1996	29,87	PA	LAVRA GARIMPEIRA	513 - PLG/PERMISSÃO LAVRA GARIMPEIRA PUBL EM 19/08/2020	COOMARU COOPERATIVA DE PRODUTORES DE OURO DO CUMA
1996	856380/1996	96,12	PA	LAVRA GARIMPEIRA	513 - PLG/PERMISSÃO LAVRA GARIMPEIRA PUBL EM 19/08/2020	COOMARU COOPERATIVA DE PRODUTORES DE OURO DO CUMA
1996	857856/1996	9.188,52	PA	AUTORIZAÇÃO DE PESQUISA	294 - AUT PESQ/RENÚNCIA AUT PESQ HOMOLOGADA PUB EM 28/06/2018	MINERACAO SILVANA INDUSTRIA E COMERCIO LTDA
1997	806010/1997	97,62	MA	AUTORIZAÇÃO DE PESQUISA	264 - AUT PESQ/PAGAMENTO TAH EFETUADO EM 31/07/2018	Mineração Impertinente Ltda.
1997	869959/1997	6.690,66	MT	AUTORIZAÇÃO DE PESQUISA	209 - AUT PESQ/INICIO DE PESQUISA COMUNICADO EM 23/03/2022	MINERACAO SILVANA INDUSTRIA E COMERCIO LTDA
1997	650052/1997	1.308,72	PA	AUTORIZAÇÃO DE PESQUISA	1812 - ÁREA DESBLOQUEADA JUDICIALMENTE EM 19/09/2018	VALE S.A.
1997	650374/1997	375,83	PA	AUTORIZAÇÃO DE PESQUISA	264 - AUT PESQ/PAGAMENTO TAH EFETUADO EM 24/01/2022	VALE S.A.
1997	650406/1997	8.674,08	PA	AUTORIZAÇÃO DE PESQUISA	795 - AUT PESQ/RELATORIO PESQ NEGATIVO APRESENTADO EM 18/01/2019	VALE S.A.
1997	650414/1997	1.358,45	PA	AUTORIZAÇÃO DE PESQUISA	1812 - ÁREA DESBLOQUEADA JUDICIALMENTE EM 19/09/2018	VALE S.A.
1998	650007/1998	1.416,49	PA	REQUERIMENTO DE LAVRA	336 - REQ LAV/DOCUMENTO DIVERSO PROTOCOLIZADO EM 05/03/2021	SERABI MINERACAO S.A.
2000	866379/2000	570,81	MT	AUTORIZAÇÃO DE PESQUISA	282 - AUT PESQ/TRANSF DIREITOS -CESSÃO TOTAL EFETIVADA EM 28/03/2022	EUROMAQUINAS MINERACAO LTDA
2000	866381/2000	5.487,70	MT	AUTORIZAÇÃO DE PESQUISA	1817 - AUT PESQ/TRANSF DIREITOS -DISTRATO PROTOCOLIZADO EM 04/02/2022	MINERACAO TARAUACA INDUSTRIA E COMERCIO S/A
2000	650004/2000	50,00	PA	LAVRA GARIMPEIRA	1403 - PLG/LICENÇA AMBIENTAL PROTOCOLIZADA EM 31/01/2022	NAIM RAMOS SANTOS
2000	650005/2000	7,18	PA	LAVRA GARIMPEIRA	1403 - PLG/LICENÇA AMBIENTAL PROTOCOLIZADA EM 31/01/2022	NAIM RAMOS SANTOS
2000	650006/2000	7,18	PA	LAVRA GARIMPEIRA	1403 - PLG/LICENÇA AMBIENTAL PROTOCOLIZADA EM 31/01/2022	NAIM RAMOS SANTOS
2000	650007/2000	50,00	PA	LAVRA GARIMPEIRA	1403 - PLG/LICENÇA AMBIENTAL PROTOCOLIZADA EM 31/01/2022	NAIM RAMOS SANTOS
2000	650008/2000	49,84	PA	LAVRA GARIMPEIRA	1403 - PLG/LICENÇA AMBIENTAL PROTOCOLIZADA EM 31/01/2022	NAIM RAMOS SANTOS

Ano	PROCESSO	AREA_HA	UF	FASE	ULT_EVENTO	TITULAR
2000	650009/2000	7,15	PA	LAVRA GARIMPEIRA	1403 - PLG/LICENÇA AMBIENTAL PROTOCOLIZADA EM 31/01/2022	NAIM RAMOS SANTOS
2000	850151/2000	50,00	PA	LAVRA GARIMPEIRA	572 - PLG/TRANSF DIREITOS -CESSÃO TOTAL EFETIVADA EM 14/01/2020	Stephan Heinz Josef Victor Weber
2000	850152/2000	50,00	PA	LAVRA GARIMPEIRA	572 - PLG/TRANSF DIREITOS -CESSÃO TOTAL EFETIVADA EM 14/01/2020	Stephan Heinz Josef Victor Weber
2000	850153/2000	30,10	PA	LAVRA GARIMPEIRA	572 - PLG/TRANSF DIREITOS -CESSÃO TOTAL EFETIVADA EM 14/10/2020	Stephan Heinz Josef Victor Weber
2000	850154/2000	50,00	PA	LAVRA GARIMPEIRA	572 - PLG/TRANSF DIREITOS -CESSÃO TOTAL EFETIVADA EM 14/01/2020	Stephan Heinz Josef Victor Weber
2000	850155/2000	3,85	PA	LAVRA GARIMPEIRA	572 - PLG/TRANSF DIREITOS -CESSÃO TOTAL EFETIVADA EM 14/01/2020	Stephan Heinz Josef Victor Weber
2000	850156/2000	50,00	PA	LAVRA GARIMPEIRA	572 - PLG/TRANSF DIREITOS -CESSÃO TOTAL EFETIVADA EM 14/01/2020	Stephan Heinz Josef Victor Weber
2000	850157/2000	50,00	PA	LAVRA GARIMPEIRA	572 - PLG/TRANSF DIREITOS -CESSÃO TOTAL EFETIVADA EM 14/01/2020	Stephan Heinz Josef Victor Weber
2000	850318/2000	3.195,09	PA	CONCESSÃO DE LAVRA	1338 - CONC LAV/PLANO DE FECHAMENTO DE MINA APRESENTADA EM 06/04/2022	AVB MINERACAO LTDA.
2001	858075/2001	7.689,89	AP	AUTORIZAÇÃO DE PESQUISA	1397 - AUT PESQ/LICENÇA AMBIENTAL PROTOCOLIZADA EM 07/04/2022	Cooperativa de Mineração dos Garimpeiros do Lourenço Ltda
2001	866032/2001	493,19	MT	REQUERIMENTO DE LAVRA	2477 - CONC LAV/FISCALIZAÇÃO REMOTA CONCLUÍDA EM 08/11/2021	Mineração Apoena S A
2001	866276/2001	111,63	MT	CONCESSÃO DE LAVRA	1738 - CONC LAV/RAL RETIFICADOR EXIGÊNCIA DE APRESENTAÇÃO EM 17/11/2021	Mineração Apoena S A
2001	886013/2001	48,00	RO	CONCESSÃO DE LAVRA	436 - CONC LAV/DOCUMENTO DIVERSO PROTOCOLIZADO EM 20/04/2020	Brita Norte Mineração e Transporte de Cargas Ltda
2001	886312/2001	49,24	RO	REQUERIMENTO DE LAVRA	336 - REQ LAV/DOCUMENTO DIVERSO PROTOCOLIZADO EM 15/03/2022	MINERACAO COSTA MARQUES LTDA
2002	866145/2002	424,47	MT	AUTORIZAÇÃO DE PESQUISA	236 - AUT PESQ/DOCUMENTO DIVERSO PROTOCOLIZADO EM 02/07/2018	MINERACAO SANTA ELINA INDUSTRIA E COMERCIO S.A.
2002	866170/2002	6.082,73	MT	CONCESSÃO DE LAVRA	436 - CONC LAV/DOCUMENTO DIVERSO PROTOCOLIZADO EM 27/01/2020	PM1 MINERACAO LTDA
2003	866289/2003	900,00	MT	CONCESSÃO DE LAVRA	1399 - CONC LAV/LICENÇA AMBIENTAL PROTOCOLIZADA EM 29/12/2020	Geologia Mineração e Assessoria Ltda Me
2003	866353/2003	35,00	MT	CONCESSÃO DE LAVRA	1733 - CONC LAV/RAL CUMPRIMENTO DE EXIGÊNCIA EM 21/02/2022	Fides Gold Mineradora S.A.
2003	850204/2003	131,07	PA	AUTORIZAÇÃO DE PESQUISA	662 - NOTIFICAÇÃO ADM PGTO DÉBITO MULTA EM 05/10/2016	GALDINO ANTONIO DA SILVA LUZ
2003	850240/2003	1.650,00	PA	AUTORIZAÇÃO DE PESQUISA	294 - AUT PESQ/RENÚNCIA AUT PESQ HOMOLOGADA PUB EM 23/11/2018	André dos Santos
2003	850300/2003	2.888,69	PA	CONCESSÃO DE LAVRA	1076 - CONC LAV/RAL APRESENTA ART EM 16/03/2022	Brazauro Recursos Minerais S.a.
2003	850308/2003	1.542,64	PA	AUTORIZAÇÃO DE PESQUISA	662 - NOTIFICAÇÃO ADM PGTO DÉBITO MULTA EM 05/10/2016	NATALINO DE MATOS
2003	850313/2003	48,96	PA	CONCESSÃO DE LAVRA	2351 - CONC LAV/SIGILO INFORMAÇÃO MINERÁRIA- REQUERIDA EM 14/02/2022	Mineração Serra Dourada Ltda
2003	864148/2003	898,92	TO	CONCESSÃO DE LAVRA	436 - CONC LAV/DOCUMENTO DIVERSO PROTOCOLIZADO EM 21/03/2019	CALTINS CALCARIO TOCANTINS LTDA
2004	866169/2004	25,20	MT	REQUERIMENTO DE LAVRA	625 - REQ LAV/GUIA UTILIZAÇÃO AUTORIZADA PUBLICADA EM 02/03/2022	E S DE CARVALHO JUNIOR - COMERCIO
2004	850259/2004	4.772,71	PA	AUTORIZAÇÃO DE PESQUISA	250 - AUT PESQ/EXIGÊNCIA PUBLICADA EM 07/05/2019	JOAO IVAN BEZERRA DE ALMEIDA
2004	850291/2004	5.404,52	PA	AUTORIZAÇÃO DE PESQUISA	264 - AUT PESQ/PAGAMENTO TAH EFETUADO EM 25/01/2022	SERABI MINERACAO S.A.
2004	850292/2004	50,36	PA	AUTORIZAÇÃO DE PESQUISA	264 - AUT PESQ/PAGAMENTO TAH EFETUADO EM 30/01/2018	Raimundo Sousa da Cruz
2004	850461/2004	2.971,21	PA	AUTORIZAÇÃO DE PESQUISA	318 - AUT PESQ/RELATORIO PESQ NÃO APV ART 30 II CM PUB EM 31/01/2022	SERABI MINERACAO S.A.
2004	850565/2004	8.361,45	PA	AUTORIZAÇÃO DE PESQUISA	662 - NOTIFICAÇÃO ADM PGTO DÉBITO MULTA EM 05/10/2016	Pedro Pacheco dos Santos Lima Neto
2004	850611/2004	7.472,76	PA	AUTORIZAÇÃO DE PESQUISA	662 - NOTIFICAÇÃO ADM PGTO DÉBITO MULTA EM 21/09/2018	Pedro Pacheco dos Santos Lima Neto
2004	850612/2004	3.777,49	PA	AUTORIZAÇÃO DE PESQUISA	1872 - AUT PESQ/ARQUIVAMENTO AUTO INFRAÇÃO- INICIO DE PESQ EM 10/10/2018	Pedro Pacheco dos Santos Lima Neto
2004	850615/2004	6.230,67	PA	REQUERIMENTO DE LAVRA	336 - REQ LAV/DOCUMENTO DIVERSO PROTOCOLIZADO EM 09/05/2022	MAGELLAN MINERAIS PROSPECCAO GEOLOGICA LTDA
2004	866070/2004	252,67	PA	REQUERIMENTO DE LAVRA	336 - REQ LAV/DOCUMENTO DIVERSO PROTOCOLIZADO EM 04/05/2022	ALTA FLORESTA GOLD MINERAÇÃO LTDA
2004	886049/2004	8.888,09	RO	AUTORIZAÇÃO DE PESQUISA	236 - AUT PESQ/DOCUMENTO DIVERSO PROTOCOLIZADO EM 16/05/2017	MINERACAO SANTA ELINA INDUSTRIA E COMERCIO S.A.
2004	886050/2004	7.472,92	RO	AUTORIZAÇÃO DE PESQUISA	637 - ARQUIVAMENTO AUTO INFRAÇÃO-TAH EM 02/07/2018	MINERACAO SANTA ELINA INDUSTRIA E COMERCIO S.A.
2004	886051/2004	3.559,07	RO	AUTORIZAÇÃO DE PESQUISA	236 - AUT PESQ/DOCUMENTO DIVERSO PROTOCOLIZADO EM 16/05/2017	MINERACAO SANTA ELINA INDUSTRIA E COMERCIO S.A.
2004	886052/2004	6.157,48	RO	AUTORIZAÇÃO DE PESQUISA	236 - AUT PESQ/DOCUMENTO DIVERSO PROTOCOLIZADO EM 16/05/2017	MINERACAO SANTA ELINA INDUSTRIA E COMERCIO S.A.
2004	886056/2004	5.917,82	RO	AUTORIZAÇÃO DE PESQUISA	236 - AUT PESQ/DOCUMENTO DIVERSO PROTOCOLIZADO EM 13/04/2017	MINERACAO SANTA ELINA INDUSTRIA E COMERCIO S.A.
2004	886465/2004	6.963,40	RO	AUTORIZAÇÃO DE PESQUISA	637 - ARQUIVAMENTO AUTO INFRAÇÃO-TAH EM 16/02/2018	MINERACAO SANTA ELINA INDUSTRIA E COMERCIO S.A.
2004	886471/2004	2.723,00	RO	REQUERIMENTO DE PESQUISA	135 - REQ PESQ/CUMPRIMENTO EXIGÊNCIA PROTOCOLI EM 02/06/2016	MINERACAO SANTA ELINA INDUSTRIA E COMERCIO S.A.
2004	886472/2004	10.000,00	RO	AUTORIZAÇÃO DE PESQUISA	293 - AUT PESQ/RELATORIO PESQ PARCIAL APRESENTADO EM 27/07/2018	MINERACAO SANTA ELINA INDUSTRIA E COMERCIO S.A.
2004	886478/2004	10.000,00	RO	AUTORIZAÇÃO DE PESQUISA	2114 - AUT PESQ/TORNA S/EFEITO HOM RENUN PUB - VICIO DE LEGALIDADE EM 11/01/2016	MINERACAO SANTA ELINA INDUSTRIA E COMERCIO S.A.
2004	886479/2004	4.440,20	RO	AUTORIZAÇÃO DE PESQUISA	2114 - AUT PESQ/TORNA S/EFEITO HOM RENUN PUB - VICIO DE LEGALIDADE EM 11/01/2016	MINERACAO SANTA ELINA INDUSTRIA E COMERCIO S.A.
2004	886480/2004	10.000,00	RO	DISPONIBILIDADE	2293 - DISPONIB/ABERTURA DE PROCESSO DECLARADO PRIORITÁRIO PROTOCOL EM 17/06/2021	MINERACAO SANTA ELINA INDUSTRIA E COMERCIO S.A.
2004	886483/2004	10.000,00	RO	AUTORIZAÇÃO DE PESQUISA	236 - AUT PESQ/DOCUMENTO DIVERSO PROTOCOLIZADO EM 16/05/2017	MINERACAO SANTA ELINA INDUSTRIA E COMERCIO S.A.
2004	886486/2004	10.000,00	RO	DISPONIBILIDADE	2293 - DISPONIB/ABERTURA DE PROCESSO DECLARADO PRIORITÁRIO PROTOCOL EM 17/06/2021	MINERACAO SANTA ELINA INDUSTRIA E COMERCIO S.A.
2004	886490/2004	9.488,13	RO	APTO PARA DISPONIBILIDADE	2275 - APTO DISP/ÁREA APTA PARA DISPONIBILIDADE EM 15/12/2020	MINERACAO SANTA ELINA INDUSTRIA E COMERCIO S.A.
2004	886492/2004	10.000,00	RO	AUTORIZAÇÃO DE PESQUISA	236 - AUT PESQ/DOCUMENTO DIVERSO PROTOCOLIZADO EM 16/05/2017	MINERACAO SANTA ELINA INDUSTRIA E COMERCIO S.A.
2004	886494/2004	10.000,00	RO	AUTORIZAÇÃO DE PESQUISA	236 - AUT PESQ/DOCUMENTO DIVERSO PROTOCOLIZADO EM 18/12/2018	MINERACAO SANTA ELINA INDUSTRIA E COMERCIO S.A.
2004	864173/2004	122,95	TO	CONCESSÃO DE LAVRA	2120 - REQ LAV/CORREÇÃO DE FASE- AREA CONCESSÃO DE LAVRA EM 01/12/2021	Itafos Arraias Mineração e Fertilizantes S.a.
2004	864174/2004	847,56	TO	CONCESSÃO DE LAVRA	2120 - REQ LAV/CORREÇÃO DE FASE- AREA CONCESSÃO DE LAVRA EM 01/12/2021	Itafos Arraias Mineração e Fertilizantes S.a.
2004	864175/2004	982,82	TO	CONCESSÃO DE LAVRA	694 - PAGAMENTO VISTORIA FISCALIZAÇÃO EFETUADO EM 23/01/2020	Itafos Arraias Mineração e Fertilizantes S.a.
2004	864176/2004	404,18	TO	CONCESSÃO DE LAVRA	694 - PAGAMENTO VISTORIA FISCALIZAÇÃO EFETUADO EM 23/01/2020	Itafos Arraias Mineração e Fertilizantes S.a.
2005	866357/2005	6.082,11	MT	REQUERIMENTO DE LAVRA	1398 - REQ LAV/LICENÇA AMBIENTAL PROTOCOLIZADA EM 05/08/2021	Fides Gold Mineradora S.A.
2005	866377/2005	7.397,84	MT	REQUERIMENTO DE LAVRA	2330 - REQ LAV/GUIA UTILIZAÇÃO PRORROGAÇÃO SOLICITADA EM 28/03/2022	Fides Gold Mineradora S.A.
2005	866551/2005	6.120,47	MT	CONCESSÃO DE LAVRA	403 - CONC LAV/IMISSÃO DE POSSE REQUERIDA EM 30/03/2022	Geologia Mineração e Assessoria Ltda Me
2005	866574/2005	11,74	MT	CONCESSÃO DE LAVRA	694 - PAGAMENTO VISTORIA FISCALIZAÇÃO EFETUADO EM 09/03/2022	Leandro Felga Cariello Mineração
2005	866611/2005	4.322,37	MT	DIREITO DE REQUERER A LAVRA	291 - DIR REQ LAVRA/RELATORIO PESQ APROV C/REDUC ÁREA PUB EM 20/01/2022	Torio Brasil Mineração Ltda
2005	867140/2005	2.318,25	MT	CONCESSÃO DE LAVRA	405 - CONC LAV/INICIO DE LAVRA COMUNICADO EM 05/10/2021	Geologia Mineração e Assessoria Ltda Me
2005	850022/2005	3.496,05	PA	AUTORIZAÇÃO DE PESQUISA	290 - AUT PESQ/RELATORIO PESQ FINAL APRESENTADO EM 12/07/2018	DIRCEU SANTOS FREDERICO SOBRINHO
2005	850047/2005	3.572,76	PA	REQUERIMENTO DE LAVRA	336 - REQ LAV/DOCUMENTO DIVERSO PROTOCOLIZADO EM 09/05/2022	MAGELLAN MINERAIS PROSPECCAO GEOLOGICA LTDA
2005	850462/2005	7.836,35	PA	AUTORIZAÇÃO DE PESQUISA	642 - AUT PESQ/PAGAMENTO MULTA EFETUADO-TAH EM 27/12/2021	Jari Produtos e Materiais de Mineração S.a.
2005	850495/2005	6.368,67	PA	AUTORIZAÇÃO DE PESQUISA	236 - AUT PESQ/DOCUMENTO DIVERSO PROTOCOLIZADO EM 07/09/2020	SERABI MINERACAO S.A.
2005	850496/2005	8.580,00	PA	AUTORIZAÇÃO DE PESQUISA	236 - AUT PESQ/DOCUMENTO DIVERSO PROTOCOLIZADO EM 07/09/2020	SERABI MINERACAO S.A.
2005	850602/2005	50,00	PA	LAVRA GARIMPEIRA	1730 - PLG/RAL EXIGÊNCIA DE APRESENTAÇÃO EM 10/06/2021	Nivaldo Monteiro
2005	850603/2005	50,00	PA	LAVRA GARIMPEIRA	1730 - PLG/RAL EXIGÊNCIA DE APRESENTAÇÃO EM 10/06/2021	Nivaldo Monteiro
2005	850604/2005	50,00	PA	LAVRA GARIMPEIRA	1730 - PLG/RAL EXIGÊNCIA DE APRESENTAÇÃO EM 10/06/2021	Nivaldo Monteiro
2005	850825/2005	4.230,18	PA	AUTORIZAÇÃO DE PESQUISA	237 - AUT PESQ/INSTAURA PROC ADM CAD/NULID ALVARÁ PUBL EM 04/05/2022	AVANCO RESOURCES MINERACAO LTDA
2005	851047/2005	414,08	PA	DIREITO DE REQUERER A LAVRA	2209 - DIR REQ LAVRA/GUIA UTILIZAÇÃO REQUERIMENTO PROTOC EM 10/08/2020	Angra Metais Mineração Ltda.
2005	851094/2005	489,69	PA	AUTORIZAÇÃO DE PESQUISA	294 - AUT PESQ/RENÚNCIA AUT PESQ HOMOLOGADA PUB EM 30/01/2017	BRAZILIAN RESOURCES MINERACAO LTDA.
2005	886085/2005	2.586,63	RO	AUTORIZAÇÃO DE PESQUISA	2322 - AUT PESQ/GUIA UTILIZAÇÃO PRORROGAÇÃO SOLICITADA EM 08/10/2021	M M M MINAS MINERACAO MADEIRAS E ENGENHARIA LTDA

Ano	PROCESSO	AREA_HA	UF	FASE	ULT_EVENTO	TITULAR
2005	864113/2005	389,78	TO	CONCESSÃO DE LAVRA	1733 - CONC LAV/RAL CUMPRIMENTO DE EXIGÊNCIA EM 25/04/2022	CALTINS CALCARIO TOCANTINS LTDA
2006	866633/2006	1.000,00	MT	REQUERIMENTO DE LAVRA	350 - REQ LAV/REQUERIMENTO LAVRA PROTOCOLIZADO EM 12/04/2019	Lago Dourado Mineração Ltda
2006	866895/2006	926,59	MT	CONCESSÃO DE LAVRA	401 - CONC LAV/PRORROGAÇÃO INICIO LAVRA SOLICITADO EM 21/10/2021	NOVA ALIANCA COMPANHIA DE CONSTRUCAO E MINERACAO LTDA
2006	850425/2006	7.379,97	PA	AUTORIZAÇÃO DE PESQUISA	662 - NOTIFICAÇÃO ADM PGTO DÉBITO MULTA EM 22/02/2017	TAMIN MINERAÇÃO LTDA
2006	850426/2006	8.150,11	PA	DISPONIBILIDADE	1809 - DISPONIB/EXCLUSÃO DE PROCESSO EDITAL PUB EM 26/02/2021	TAMIN MINERAÇÃO LTDA
2006	850428/2006	4.289,14	PA	DISPONIBILIDADE	1809 - DISPONIB/EXCLUSÃO DE PROCESSO EDITAL PUB EM 26/02/2021	TAMIN MINERAÇÃO LTDA
2006	850441/2006	9.451,14	PA	DISPONIBILIDADE	1809 - DISPONIB/EXCLUSÃO DE PROCESSO EDITAL PUB EM 26/02/2021	TAMIN MINERAÇÃO LTDA
2006	850442/2006	8.162,18	PA	AUTORIZAÇÃO DE PESQUISA	662 - NOTIFICAÇÃO ADM PGTO DÉBITO MULTA EM 22/02/2017	TAMIN MINERAÇÃO LTDA
2006	850508/2006	1.685,46	PA	AUTORIZAÇÃO DE PESQUISA	261 - AUT PESQ/PEDIDO RECONSIDERAÇÃO PROTOCOL EM 15/07/2020	Gustavo Samartano Carneiro
2006	850550/2006	8.600,00	PA	AUTORIZAÇÃO DE PESQUISA	662 - NOTIFICAÇÃO ADM PGTO DÉBITO MULTA EM 05/10/2016	MARIO IVAN DE LIMA SANTOS
2006	850554/2006	932,72	PA	AUTORIZAÇÃO DE PESQUISA	243 - AUT PESQ/RECURSO PROTOCOLIZADO EM 17/07/2018	Terraservice Pesquisa Mineral Ltda
2006	850580/2006	4.358,50	PA	AUTORIZAÇÃO DE PESQUISA	278 - AUT PESQ/RENUNCIA AUT PESQ PROTOCOLIZADA EM 11/12/2017	RUY BARBOSA DE MENDONÇA
2006	850744/2006	2.459,37	PA	AUTORIZAÇÃO DE PESQUISA	264 - AUT PESQ/PAGAMENTO TAH EFETUADO EM 28/01/2022	ALAIN DANIEL LESTRA
2006	850855/2006	1.817,46	PA	REQUERIMENTO DE LAVRA	336 - REQ LAV/DOCUMENTO DIVERSO PROTOCOLIZADO EM 26/01/2022	RIO MINAS MINERACAO S.A.
2006	850892/2006	7.358,83	PA	AUTORIZAÇÃO DE PESQUISA	264 - AUT PESQ/PAGAMENTO TAH EFETUADO EM 08/07/2021	AVB MINERACAO LTDA.
2006	850970/2006	9.563,68	PA	AUTORIZAÇÃO DE PESQUISA	662 - NOTIFICAÇÃO ADM PGTO DÉBITO MULTA EM 05/10/2016	JOSE CANDIDO DE ARAUJO & CIA LTDA
2006	850981/2006	259,99	PA	REQUERIMENTO DE LAVRA	625 - REQ LAV/GUIA UTILIZAÇÃO AUTORIZADA PUBLICADA EM 01/04/2021	CHAPLEAU EXPLORACAO MINERAL LTDA
2006	884023/2006	9.900,00	RR	AUTORIZAÇÃO DE PESQUISA	318 - AUT PESQ/RELATORIO PESQ NÃO APV ART 30 II CM PUB EM 22/09/2021	RIO GRANDE MINERACAO S.A
2006	884061/2006	9.995,01	RR	AUTORIZAÇÃO DE PESQUISA	667 - PARCELAMENTO MULTA QUITADO EM 22/04/2020	RIO GRANDE MINERACAO S.A
2006	884073/2006	4.999,00	RR	AUTORIZAÇÃO DE PESQUISA	318 - AUT PESQ/RELATORIO PESQ NÃO APV ART 30 II CM PUB EM 29/01/2021	RIO GRANDE MINERACAO S.A
2006	884081/2006	9.998,70	RR	AUTORIZAÇÃO DE PESQUISA	318 - AUT PESQ/RELATORIO PESQ NÃO APV ART 30 II CM PUB EM 29/01/2021	RIO GRANDE MINERACAO S.A
2006	884083/2006	9.988,41	RR	AUTORIZAÇÃO DE PESQUISA	642 - AUT PESQ/PAGAMENTO MULTA EFETUADO-TAH EM 19/11/2020	RIO GRANDE MINERACAO S.A
2006	884102/2006	4.422,35	RR	CONCESSÃO DE LAVRA	1076 - CONC LAV/RAL APRESENTA ART EM 02/03/2022	Art Minas Importação e Exportação de Substâncias Minerais Ltda Me
2006	864545/2006	48,66	TO	REQUERIMENTO DE LAVRA	682 - REQ LAV/PAE ANALISADO EM 06/05/2020	ER Engenharia e Mineração Ltda
2007	880261/2007	5.000,00	AM	AUTORIZAÇÃO DE PESQUISA	256 - AUT PESQ/DESPACHO PUBLICADO EM 21/11/2019	Odair Cordeiro de Oliveira
2007	866160/2007	4.143,40	MT	REQUERIMENTO DE LAVRA	336 - REQ LAV/DOCUMENTO DIVERSO PROTOCOLIZADO EM 04/05/2022	ALTA FLORESTA GOLD MINERAÇÃO LTDA
2007	867134/2007	1.171,70	MT	AUTORIZAÇÃO DE PESQUISA	236 - AUT PESQ/DOCUMENTO DIVERSO PROTOCOLIZADO EM 17/11/2020	Serra da Borda Mineração e Metalurgia S.a
2007	850246/2007	3.561,13	PA	AUTORIZAÇÃO DE PESQUISA	662 - NOTIFICAÇÃO ADM PGTO DÉBITO MULTA EM 31/08/2016	Pedro Medeiros Neto
2007	850282/2007	3.161,47	PA	AUTORIZAÇÃO DE PESQUISA	264 - AUT PESQ/PAGAMENTO TAH EFETUADO EM 11/06/2018	VERA LÚCIA ARAUJO RAMOS
2007	850317/2007	7.541,62	PA	AUTORIZAÇÃO DE PESQUISA	178 - AUT PESQ/NOTIFICAÇÃO ADM L PGTO DÉBITO TAH EM 31/08/2016	ALEXANDRE SANTOS FREDERICO
2007	850351/2007	1.261,82	PA	REQUERIMENTO DE LAVRA	350 - REQ LAV/REQUERIMENTO LAVRA PROTOCOLIZADO EM 06/05/2022	PLANALTO MINERACAO LTDA
2007	850440/2007	1.384,58	PA	AUTORIZAÇÃO DE PESQUISA	662 - NOTIFICAÇÃO ADM PGTO DÉBITO MULTA EM 11/04/2017	FIRMINO NETO CASTRO LIRA
2007	850571/2007	5.759,68	PA	AUTORIZAÇÃO DE PESQUISA	662 - NOTIFICAÇÃO ADM PGTO DÉBITO MULTA EM 31/08/2016	VALÉRIO GOMES TAVARES
2007	850831/2007	1.571,39	PA	AUTORIZAÇÃO DE PESQUISA	264 - AUT PESQ/PAGAMENTO TAH EFETUADO EM 27/01/2021	Mineração do Pará Ltda
2007	850877/2007	10.000,00	PA	DISPONIBILIDADE	2293 - DISPONIB/ABERTURA DE PROCESSO DECLARADO PRIORITÁRIO PROTOCOL EM 29/11/2021	Jose Ribamar Gomes de Abrantes
2007	850946/2007	376,45	PA	REQUERIMENTO DE LAVRA	336 - REQ LAV/DOCUMENTO DIVERSO PROTOCOLIZADO EM 15/12/2021	BURITIRAMA MINERACAO S.A.
2007	850951/2007	8.091,34	PA	AUTORIZAÇÃO DE PESQUISA	662 - NOTIFICAÇÃO ADM PGTO DÉBITO MULTA EM 23/11/2016	Lizeu Vllalva Velasques
2007	851067/2007	9.859,17	PA	AUTORIZAÇÃO DE PESQUISA	1951 - TRANSF DIREITOS - INCORPORAÇÃO AVERBADA EM 23/06/2021	AVB MINERACAO LTDA.
2007	886145/2007	20,51	RO	CONCESSÃO DE LAVRA	436 - CONC LAV/DOCUMENTO DIVERSO PROTOCOLIZADO EM 21/02/2018	CERAMICA MONTE BELO LTDA
2007	886197/2007	3.138,76	RO	AUTORIZAÇÃO DE PESQUISA	240 - AUT PESQ/DEFESA APRESENTADA EM 29/06/2016	MINERACAO SANTA ELINA INDUSTRIA E COMERCIO S.A.
2007	864394/2007	714,02	TO	REQUERIMENTO DE LAVRA	625 - REQ LAV/GUIA UTILIZAÇÃO AUTORIZADA PUBLICADA EM 07/04/2022	M & J MINERACAO, PISCICULTURA E REFORESTAMENTO - EIRELI
2008	880090/2008	8.172,25	AM	AUTORIZAÇÃO DE PESQUISA	264 - AUT PESQ/PAGAMENTO TAH EFETUADO EM 25/01/2021	MINERACAO BBX DO BRASIL LTDA
2008	880107/2008	9.839,91	AM	AUTORIZAÇÃO DE PESQUISA	236 - AUT PESQ/DOCUMENTO DIVERSO PROTOCOLIZADO EM 02/06/2021	MINERACAO BBX DO BRASIL LTDA
2008	880123/2008	8.656,00	AM	AUTORIZAÇÃO DE PESQUISA	197 - AUT PESQ/INDEFERIMENTO PRORROGAÇÃO PRAZO ALVARA EM 04/11/2021	COOPERATIVA EXTRATIVISTA MINERAL DOS GARIMPEIROS DE APUÍ - CEMGA
2008	880137/2008	1.184,92	AM	DISPONIBILIDADE	2338 - DISPONIB/EDITAL OFERTA PUBLICA PARA PESQUISA EM 30/08/2021	Odair Cordeiro de Oliveira
2008	880221/2008	9.576,33	AM	DISPONIBILIDADE	2338 - DISPONIB/EDITAL OFERTA PUBLICA PARA PESQUISA EM 30/08/2021	Odair Cordeiro de Oliveira
2008	880273/2008	9.999,23	AM	DISPONIBILIDADE	2338 - DISPONIB/EDITAL OFERTA PUBLICA PARA PESQUISA EM 30/08/2021	Odair Cordeiro de Oliveira
2008	880274/2008	9.899,98	AM	DISPONIBILIDADE	2338 - DISPONIB/EDITAL OFERTA PUBLICA PARA PESQUISA EM 30/08/2021	Odair Cordeiro de Oliveira
2008	880275/2008	8.960,00	AM	DISPONIBILIDADE	2338 - DISPONIB/EDITAL OFERTA PUBLICA PARA PESQUISA EM 30/08/2021	Odair Cordeiro de Oliveira
2008	858190/2008	8.220,29	AP	AUTORIZAÇÃO DE PESQUISA	236 - AUT PESQ/DOCUMENTO DIVERSO PROTOCOLIZADO EM 29/04/2020	Pedro Gilberto Nascimento de Sousa
2008	858214/2008	1.525,38	AP	AUTORIZAÇÃO DE PESQUISA	294 - AUT PESQ/RENÚNCIA AUT PESQ HOMOLOGADA PUB EM 18/10/2019	CARLOS AMÉRICO FERRAZ E CASTRO
2008	806205/2008	8.840,40	MA	AUTORIZAÇÃO DE PESQUISA	264 - AUT PESQ/PAGAMENTO TAH EFETUADO EM 26/07/2021	MCT MINERACAO LTDA
2008	806309/2008	2.806,10	MA	AUTORIZAÇÃO DE PESQUISA	236 - AUT PESQ/DOCUMENTO DIVERSO PROTOCOLIZADO EM 30/09/2021	MCT MINERACAO LTDA
2008	866258/2008	2.215,62	MT	AUTORIZAÇÃO DE PESQUISA	265 - AUT PESQ/PRORROGAÇÃO PRAZO ALVARÁ SOLICITADO EM 17/11/2021	Serra da Borda Mineração e Metalurgia S.a
2008	866297/2008	116,07	MT	AUTORIZAÇÃO DE PESQUISA	265 - AUT PESQ/PRORROGAÇÃO PRAZO ALVARÁ SOLICITADO EM 17/11/2021	Serra da Borda Mineração e Metalurgia S.a
2008	866301/2008	788,53	MT	AUTORIZAÇÃO DE PESQUISA	265 - AUT PESQ/PRORROGAÇÃO PRAZO ALVARÁ SOLICITADO EM 17/11/2021	Serra da Borda Mineração e Metalurgia S.a
2008	866309/2008	66,42	MT	AUTORIZAÇÃO DE PESQUISA	265 - AUT PESQ/PRORROGAÇÃO PRAZO ALVARÁ SOLICITADO EM 17/11/2021	Serra da Borda Mineração e Metalurgia S.a
2008	866310/2008	31,90	MT	AUTORIZAÇÃO DE PESQUISA	236 - AUT PESQ/DOCUMENTO DIVERSO PROTOCOLIZADO EM 11/10/2018	Serra da Borda Mineração e Metalurgia S.a
2008	866773/2008	401,51	MT	AUTORIZAÇÃO DE PESQUISA	265 - AUT PESQ/PRORROGAÇÃO PRAZO ALVARÁ SOLICITADO EM 17/11/2021	Serra da Borda Mineração e Metalurgia S.a
2008	866774/2008	803,44	MT	AUTORIZAÇÃO DE PESQUISA	265 - AUT PESQ/PRORROGAÇÃO PRAZO ALVARÁ SOLICITADO EM 17/11/2021	Serra da Borda Mineração e Metalurgia S.a
2008	866792/2008	59,33	MT	DIREITO DE REQUERER A LAVRA	2215 - DIR REQ LAVRA/LICENÇA AMBIENTAL PROTOCOLIZADA EM 10/05/2022	Serra da Borda Mineração e Metalurgia S.a
2008	866824/2008	289,06	MT	AUTORIZAÇÃO DE PESQUISA	265 - AUT PESQ/PRORROGAÇÃO PRAZO ALVARÁ SOLICITADO EM 17/11/2021	Geologia Mineração e Assessoria Ltda Me
2008	866934/2008	90,43	MT	REQUERIMENTO DE LAVRA	1398 - REQ LAV/LICENÇA AMBIENTAL PROTOCOLIZADA EM 09/06/2020	Serra da Borda Mineração e Metalurgia S.a
2008	866981/2008	3.000,47	MT	AUTORIZAÇÃO DE PESQUISA	264 - AUT PESQ/PAGAMENTO TAH EFETUADO EM 21/08/2018	FIDES MINING MINERADORA S.A.
2008	867346/2008	224,20	MT	AUTORIZAÇÃO DE PESQUISA	265 - AUT PESQ/PRORROGAÇÃO PRAZO ALVARÁ SOLICITADO EM 17/11/2021	MF Construções e Serviços Ltda
2008	867347/2008	521,85	MT	AUTORIZAÇÃO DE PESQUISA	265 - AUT PESQ/PRORROGAÇÃO PRAZO ALVARÁ SOLICITADO EM 17/11/2021	Serra da Borda Mineração e Metalurgia S.a
2008	867407/2008	9.812,64	MT	AUTORIZAÇÃO DE PESQUISA	236 - AUT PESQ/DOCUMENTO DIVERSO PROTOCOLIZADO EM 29/07/2021	Serra da Borda Mineração e Metalurgia S.a
2008	806306/2008	5.027,31	PA	AUTORIZAÇÃO DE PESQUISA	264 - AUT PESQ/PAGAMENTO TAH EFETUADO EM 26/07/2021	Ims Engenharia Mineral Ltda
2008	806308/2008	2.624,07	PA	AUTORIZAÇÃO DE PESQUISA	236 - AUT PESQ/DOCUMENTO DIVERSO PROTOCOLIZADO EM 30/09/2021	ACG MINERACAO LTDA.
2008	850024/2008	9.123,52	PA	AUTORIZAÇÃO DE PESQUISA	318 - AUT PESQ/RELATORIO PESQ NÃO APV ART 30 II CM PUB EM 31/01/2022	MCT MINERACAO LTDA
2008	850040/2008	2.196,43	PA	AUTORIZAÇÃO DE PESQUISA	264 - AUT PESQ/PAGAMENTO TAH EFETUADO EM 16/03/2018	VALE S.A.
2008	850041/2008	7.687,09	PA	AUTORIZAÇÃO DE PESQUISA	642 - AUT PESQ/PAGAMENTO MULTA EFETUADO-TAH EM 22/01/2021	LUIZ SILVA DE SOUSA
						LUIZ SILVA DE SOUSA

Ano	PROCESSO	AREA_HA	UF	FASE	ULT_EVENTO	TITULAR
2008	850163/2008	1.439,50	PA	AUTORIZAÇÃO DE PESQUISA	261 - AUT PESQ/PEDIDO RECONSIDERAÇÃO PROTOCOL EM 07/01/2022	Recursos Minerais do Brasil S.a
2008	850165/2008	3.129,81	PA	AUTORIZAÇÃO DE PESQUISA	662 - NOTIFICAÇÃO ADM PGTO DÉBITO MULTA EM 23/11/2016	Biochin Importadora e Exportadora Ltda.
2008	850276/2008	4.826,65	PA	AUTORIZAÇÃO DE PESQUISA	214 - AUT PESQ/COMUNICAÇÃO OCORR OUTRA SUBSTANCI EM 05/11/2021	RMB MANGANES LTDA
2008	850849/2008	9.913,78	PA	DISPONIBILIDADE	1811 - ÁREA BLOQUEADA JUDICIALMENTE EM 05/10/2021	Recursos Minerais do Brasil S.a
2008	850871/2008	1.083,38	PA	AUTORIZAÇÃO DE PESQUISA	294 - AUT PESQ/RENÚNCIA AUT PESQ HOMOLOGADA PUB EM 08/03/2017	AGUA NOVA PESQUISAS MINERAIS LTDA
2008	851240/2008	9.999,73	PA	DISPONIBILIDADE	2338 - DISPONIB/EDITAL OFERTA PUBLICA PARA PESQUISA EM 30/08/2021	Recursos Minerais do Brasil S.a
2008	851263/2008	4.010,24	PA	DISPONIBILIDADE	1349 - DISPONIB/TORNA S/EFEITO DISPONIB ART 26- ÁREA AUT PESQ EM 01/11/2017	LUX EMPREEDIMENTOS EM NEG6CIOS MINERARIOS
2008	886125/2008	8.845,10	RO	AUTORIZAÇÃO DE PESQUISA	637 - ARQUIVAMENTO AUTO INFRAÇÃO-TAH EM 10/05/2018	MINERACAO SANTA ELINA INDUSTRIA E COMERCIO S.A.
2008	886142/2008	4.297,10	RO	AUTORIZAÇÃO DE PESQUISA	2114 - AUT PESQ/TORNA S/EFEITO HOM RENUN PUB - VICIO DE LEGALIDADE EM 11/01/2016	MINERACAO SANTA ELINA INDUSTRIA E COMERCIO S.A.
2008	886202/2008	49,09	RO	REQUERIMENTO DE LAVRA	336 - REQ LAV/DOCUMENTO DIVERSO PROTOCOLIZADO EM 16/03/2022	Centrais Elétricas Cesar Filho Ltda.
2008	886516/2008	1.806,70	RO	AUTORIZAÇÃO DE PESQUISA	294 - AUT PESQ/RENÚNCIA AUT PESQ HOMOLOGADA PUB EM 28/09/2018	IMS CONSTRUTORA LTDA
2008	886593/2008	7.086,88	RO	AUTORIZAÇÃO DE PESQUISA	264 - AUT PESQ/PAGAMENTO TAH EFETUADO EM 18/03/2022	GERSON NAVA
2008	886636/2008	1.503,15	RO	AUTORIZAÇÃO DE PESQUISA	230 - AUT PESQ/ARQUIVAMENTO AUTO INFRACAO PUBL EM 29/07/2020	MINERACAO SANTA ELINA INDUSTRIA E COMERCIO S.A.
2008	864396/2008	386,99	TO	REQUERIMENTO DE LAVRA	1062 - REQ LAV/LICENÇA AMBIENTAL- REGISTRO PROTOCOLO ÓRGÃO EM 28/04/2022	CTS EXTRAÇÃO DE MINÉRIOS LTDA
2008	864425/2008	299,85	TO	AUTORIZAÇÃO DE PESQUISA	285 - AUT PESQ/GUIA UTILIZAÇÃO AUTORIZADA PUBLICADA EM 04/11/2020	OSCAR NETO DE GOUVEIA CARVALHO
2008	864888/2008	320,68	TO	AUTORIZAÇÃO DE PESQUISA	282 - AUT PESQ/TRANSF DIREITOS -CESSÃO TOTAL EFETIVADA EM 25/01/2021	FORTE MINERAIS LTDA
2008	864922/2008	170,66	TO	REQUERIMENTO DE LAVRA	1062 - REQ LAV/LICENÇA AMBIENTAL- REGISTRO PROTOCOLO ÓRGÃO EM 28/04/2022	CTS EXTRAÇÃO DE MINÉRIOS LTDA
2009	858079/2009	396,21	AP	AUTORIZAÇÃO DE PESQUISA	255 - AUT PESQ/CUMPRIMENTO EXIGÊNCIA PROTOCOLI EM 18/04/2022	COOPERATIVA DOS GARIMPEIROS DO VALE DO VILA NOVA
2009	806254/2009	175,74	MA	AUTORIZAÇÃO DE PESQUISA	264 - AUT PESQ/PAGAMENTO TAH EFETUADO EM 26/07/2021	MCT MINERACAO LTDA
2009	866017/2009	654,81	MT	REQUERIMENTO DE LAVRA	336 - REQ LAV/DOCUMENTO DIVERSO PROTOCOLIZADO EM 26/04/2022	Minerbras Mineração Ltda
2009	866078/2009	2.338,59	MT	REQUERIMENTO DE LAVRA	336 - REQ LAV/DOCUMENTO DIVERSO PROTOCOLIZADO EM 26/04/2022	Minerbras Mineração Ltda
2009	866130/2009	23,50	MT	AUTORIZAÇÃO DE PESQUISA	236 - AUT PESQ/DOCUMENTO DIVERSO PROTOCOLIZADO EM 01/02/2022	MINERACAO ITAPOAN LTDA
2009	866246/2009	1.398,77	MT	DISPONIBILIDADE	224 - AUT PESQ/AUTO INFRAÇÃO MULTA PUBLICADA EM 15/05/2019	Valeriano de Castro Silva
2009	866331/2009	49,95	MT	REQUERIMENTO DE LAVRA	1062 - REQ LAV/LICENÇA AMBIENTAL- REGISTRO PROTOCOLO ÓRGÃO EM 10/10/2019	Dourado Comercio de Areia Ltda Me
2009	866533/2009	26,67	MT	AUTORIZAÇÃO DE PESQUISA	327 - AUT PESQ/DESPACHO RETIFICACAO ALVARÁ PUB EM 05/06/2019	ELECTRUM CAPITAL PESQUISA DE RECURSOS MINERAIS LTDA
2009	866688/2009	199,71	MT	REQUERIMENTO DE LAVRA	336 - REQ LAV/DOCUMENTO DIVERSO PROTOCOLIZADO EM 03/05/2022	Fides Gold Mineradora S.A.
2009	866728/2009	22,24	MT	AUTORIZAÇÃO DE PESQUISA	236 - AUT PESQ/DOCUMENTO DIVERSO PROTOCOLIZADO EM 11/10/2018	Serra da Borda Mineração e Metalurgia S.a
2009	850039/2009	3.104,55	PA	DISPONIBILIDADE	2464 - DISPONIB/LEILÃO ELET/PROPOSTA NÃO PAGA/RETORNO DISP EM 14/12/2021	Theo Lourenço Pontes
2009	850224/2009	4.283,50	PA	DIREITO DE REQUERER A LAVRA	2203 - DIR REQ LAVRA/DOCUMENTO DIVERSO PROTOCOLIZADO EM 04/05/2022	PARÁ ALTA FLORESTA GOLD MINERAÇÃO LTDA EPP
2009	850257/2009	2.120,86	PA	AUTORIZAÇÃO DE PESQUISA	318 - AUT PESQ/RELATORIO PESQ NÃO APV ART 30 II CM PUB EM 27/10/2021	VALE S.A.
2009	850389/2009	30,98	PA	AUTORIZAÇÃO DE PESQUISA	662 - NOTIFICAÇÃO ADM PGTO DÉBITO MULTA EM 12/02/2020	Francisco Francelino da Silva
2009	850421/2009	856,76	PA	CONCESSÃO DE LAVRA	436 - CONC LAV/DOCUMENTO DIVERSO PROTOCOLIZADO EM 10/02/2022	CELESTA MINERACAO S.A
2009	850468/2009	2.125,52	PA	AUTORIZAÇÃO DE PESQUISA	278 - AUT PESQ/RENUNCIA AUT PESQ PROTOCOLIZADA EM 29/10/2020	CESAR PENA FERNANDES
2009	850737/2009	1,67	PA	AUTORIZAÇÃO DE PESQUISA	236 - AUT PESQ/DOCUMENTO DIVERSO PROTOCOLIZADO EM 27/06/2019	Valdinei Mauro de Souza
2009	850770/2009	2.159,17	PA	AUTORIZAÇÃO DE PESQUISA	318 - AUT PESQ/RELATORIO PESQ NÃO APV ART 30 II CM PUB EM 08/11/2021	Amagran Imp. Exp. Ltda
2009	850775/2009	4,31	PA	AUTORIZAÇÃO DE PESQUISA	662 - NOTIFICAÇÃO ADM PGTO DÉBITO MULTA EM 21/11/2017	Araçatuba Participações Societárias e Mineração Ltda.
2009	850777/2009	6.717,15	PA	AUTORIZAÇÃO DE PESQUISA	635 - AUT PESQ/AUTO INFRAÇÃO MULTA-TAH EM 01/12/2021	Renato Coutinho Frossard
2009	886303/2009	5.689,78	RO	REQUERIMENTO DE LAVRA	2025 - REQ LAV/BARRAGENS CUMPRIMENTO DE EXIGENCIA PROTOC EM 14/09/2020	Meridian Mineração Jaburi S.a.
2009	886311/2009	9.999,99	RO	AUTORIZAÇÃO DE PESQUISA	236 - AUT PESQ/DOCUMENTO DIVERSO PROTOCOLIZADO EM 18/12/2018	MINERACAO SANTA ELINA INDUSTRIA E COMERCIO S.A.
2009	860066/2009	1.796,62	TO	AUTORIZAÇÃO DE PESQUISA	794 - AUT PESQ/RELATORIO PESQ POSITIVO APRESENTADO EM 18/07/2019	Mineração Mata Azul S A
2009	860067/2009	1.875,60	TO	AUTORIZAÇÃO DE PESQUISA	794 - AUT PESQ/RELATORIO PESQ POSITIVO APRESENTADO EM 18/07/2019	Mineração Mata Azul S A
2009	864301/2009	50,00	TO	REQUERIMENTO DE LAVRA	625 - REQ LAV/GUIA UTILIZAÇÃO AUTORIZADA PUBLICADA EM 15/06/2021	PEDREIRA CIPLAN LTDA
2009	864357/2009	3.538,68	TO	AUTORIZAÇÃO DE PESQUISA	795 - AUT PESQ/RELATORIO PESQ NEGATIVO APRESENTADO EM 29/10/2018	ANANIAS PONCE LACERDA NETO
2010	880111/2010	3.510,62	AM	DISPONIBILIDADE	154 - TORNA S/EFEITO NOTIF ADM I PGTO DÉB TAH EM 02/09/2021	Amazônia Capital e Participações Ltda
2010	880112/2010	3.621,15	AM	APTO PARA DISPONIBILIDADE	2275 - APTO DISP/ÁREA APTA PARA DISPONIBILIDADE EM 05/08/2021	Amazônia Capital e Participações Ltda
2010	880374/2010	6.339,12	AM	AUTORIZAÇÃO DE PESQUISA	294 - AUT PESQ/RENÚNCIA AUT PESQ HOMOLOGADA PUB EM 29/11/2017	Antonio Carlos Duarte Alecrim
2010	880380/2010	9.998,21	AM	AUTORIZAÇÃO DE PESQUISA	256 - AUT PESQ/DESPACHO PUBLICADO EM 20/11/2019	Milena Vieira Freire
2010	806040/2010	4.259,65	MA	AUTORIZAÇÃO DE PESQUISA	318 - AUT PESQ/RELATORIO PESQ NÃO APV ART 30 II CM PUB EM 25/04/2018	SERVEN CIVILSAN S A EMPRESAS ASSOCIADAS DE ENGENHARIA
2010	806433/2010	9.899,66	MA	APTO PARA DISPONIBILIDADE	2275 - APTO DISP/ÁREA APTA PARA DISPONIBILIDADE EM 05/08/2021	MINERACAO VALE DO ARAGUAIA LTDA
2010	806434/2010	9.901,17	MA	APTO PARA DISPONIBILIDADE	2275 - APTO DISP/ÁREA APTA PARA DISPONIBILIDADE EM 05/08/2021	MINERACAO VALE DO ARAGUAIA LTDA
2010	806435/2010	9.977,64	MA	APTO PARA DISPONIBILIDADE	2275 - APTO DISP/ÁREA APTA PARA DISPONIBILIDADE EM 05/08/2021	MINERACAO VALE DO ARAGUAIA LTDA
2010	806436/2010	9.979,40	MA	APTO PARA DISPONIBILIDADE	2275 - APTO DISP/ÁREA APTA PARA DISPONIBILIDADE EM 05/08/2021	MINERACAO VALE DO ARAGUAIA LTDA
2010	806682/2010	3.874,98	MA	AUTORIZAÇÃO DE PESQUISA	236 - AUT PESQ/DOCUMENTO DIVERSO PROTOCOLIZADO EM 28/06/2019	MINERACAO AURIZONA S/A
2010	806683/2010	5.275,94	MA	AUTORIZAÇÃO DE PESQUISA	318 - AUT PESQ/RELATORIO PESQ NÃO APV ART 30 II CM PUB EM 26/04/2019	LUNA GOLD PESQUISA MINERAL LTDA.
2010	866152/2010	9.468,71	MT	AUTORIZAÇÃO DE PESQUISA	294 - AUT PESQ/RENÚNCIA AUT PESQ HOMOLOGADA PUB EM 10/08/2018	Ima Engenharia Mineral Ltda
2010	866438/2010	674,78	MT	AUTORIZAÇÃO DE PESQUISA	265 - AUT PESQ/PRORROGAÇÃO PRAZO ALVARÁ SOLICITADO EM 17/11/2021	Serra da Borda Mineração e Metalurgia S.a
2010	866439/2010	6.716,37	MT	AUTORIZAÇÃO DE PESQUISA	265 - AUT PESQ/PRORROGAÇÃO PRAZO ALVARÁ SOLICITADO EM 17/11/2021	Serra da Borda Mineração e Metalurgia S.a
2010	866522/2010	117,64	MT	AUTORIZAÇÃO DE PESQUISA	236 - AUT PESQ/DOCUMENTO DIVERSO PROTOCOLIZADO EM 22/10/2018	ELECTRUM CAPITAL PESQUISA DE RECURSOS MINERAIS LTDA
2010	866619/2010	1.998,19	MT	APTO PARA DISPONIBILIDADE	2275 - APTO DISP/ÁREA APTA PARA DISPONIBILIDADE EM 05/08/2021	Josilene Resende de Oliveira
2010	866659/2010	50,00	MT	DISPONIBILIDADE	2338 - DISPONIB/EDITAL OFERTA PUBLICA PARA PESQUISA EM 30/08/2021	MINERACAO AEROPORTO LTDA
2010	866920/2010	9.591,55	MT	LAVRA GARIMPEIRA	1403 - PLG/LICENÇA AMBIENTAL PROTOCOLIZADA EM 31/08/2021	COOPERATIVA DOS GARIMPEIROS DO VALE DO RIO PEIXOTO - COOGAVEPE
2010	850065/2010	9.000,15	PA	DISPONIBILIDADE	2293 - DISPONIB/ABERTURA DE PROCESSO DECLARADO PRIORITÁRIO PROTOCOL EM 07/12/2021	Rodrigo Milani
2010	850066/2010	1.810,77	PA	AUTORIZAÇÃO DE PESQUISA	264 - AUT PESQ/PAGAMENTO TAH EFETUADO EM 21/07/2021	SERABI MINERACAO S.A.
2010	850087/2010	6.615,63	PA	AUTORIZAÇÃO DE PESQUISA	662 - NOTIFICAÇÃO ADM PGTO DÉBITO MULTA EM 06/11/2017	José Raimundo Flexa de Mendonça
2010	850088/2010	2.175,61	PA	AUTORIZAÇÃO DE PESQUISA	662 - NOTIFICAÇÃO ADM PGTO DÉBITO MULTA EM 06/11/2017	José Raimundo Flexa de Mendonça
2010	850097/2010	9.981,59	PA	AUTORIZAÇÃO DE PESQUISA	662 - NOTIFICAÇÃO ADM PGTO DÉBITO MULTA EM 27/12/2016	Jair José Silva Araújo
2010	850264/2010	1.809,74	PA	AUTORIZAÇÃO DE PESQUISA	654 - AUT PESQ/PARCELAMENTO TAH QUITADO EM 08/04/2022	Rio Vermelho Importação e Exportação de Diamantes Ltda
2010	850270/2010	1.447,45	PA	AUTORIZAÇÃO DE PESQUISA	236 - AUT PESQ/DOCUMENTO DIVERSO PROTOCOLIZADO EM 18/08/2016	JOSÉ ISAIAS LISBOA MACHADO
2010	850300/2010	9.755,37	PA	AUTORIZAÇÃO DE PESQUISA	197 - AUT PESQ/INDEFERIMENTO PRORROGAÇÃO PRAZO ALVARA EM 08/11/2021	Recursos Minerais do Brasil S.a
2010	850313/2010	1.359,04	PA	AUTORIZAÇÃO DE PESQUISA	293 - AUT PESQ/RELATORIO PESQ PARCIAL APRESENTADO EM 25/06/2018	Belo Sun Mineração Ltda
2010	850353/2010	255,21	PA	DIREITO DE REQUERER A LAVRA	291 - DIR REQ LAVRA/RELATORIO PESQ APROV C/REDUC ÁREA PUB EM 22/11/2019	Golden Tapajós Mineração Ltda.
2010	850500/2010	9.380,67	PA	DISPONIBILIDADE	662 - NOTIFICAÇÃO ADM PGTO DÉBITO MULTA EM 21/11/2017	Pasqual Luiz Spillere

Ano	PROCESSO	AREA_HA	UF	FASE	ULT_EVENTO	TITULAR
2010	850501/2010	9.849,93	PA	AUTORIZAÇÃO DE PESQUISA	662 - NOTIFICAÇÃO ADM PGTO DÉBITO MULTA EM 03/09/2019	Pasqual Luiz Spillere
2010	850568/2010	3.292,76	PA	AUTORIZAÇÃO DE PESQUISA	642 - AUT PESQ/PAGAMENTO MULTA EFETUADO-TAH EM 23/03/2022	Rosianny Florisbela da Silva Alves
2010	850569/2010	9.034,60	PA	AUTORIZAÇÃO DE PESQUISA	264 - AUT PESQ/DOCUMENTO DIVERSO PROTOCOLIZADO EM 21/04/2021	Rosianny Florisbela da Silva Alves
2010	850640/2010	8.221,43	PA	AUTORIZAÇÃO DE PESQUISA	264 - AUT PESQ/PAGAMENTO TAH EFETUADO EM 10/07/2018	FILADELFO DOS REIS DIAS
2010	850641/2010	5.807,31	PA	AUTORIZAÇÃO DE PESQUISA	667 - PARCELAMENTO MULTA QUITADO EM 10/07/2018	FILADELFO DOS REIS DIAS
2010	850642/2010	4.444,47	PA	AUTORIZAÇÃO DE PESQUISA	667 - PARCELAMENTO MULTA QUITADO EM 11/07/2018	FILADELFO DOS REIS DIAS
2010	850649/2010	508,11	PA	AUTORIZAÇÃO DE PESQUISA	318 - AUT PESQ/RELATORIO PESQ NÃO APV ART 30 II CM PUB EM 04/05/2020	MCT MINERACAO LTDA
2010	850650/2010	744,94	PA	AUTORIZAÇÃO DE PESQUISA	326 - AUT PESQ/PRORROGAÇÃO PRAZO 03 ANOS PUB EM 29/03/2022	MCT MINERACAO LTDA
2010	850651/2010	2.420,15	PA	AUTORIZAÇÃO DE PESQUISA	326 - AUT PESQ/PRORROGAÇÃO PRAZO 03 ANOS PUB EM 29/03/2022	MCT MINERACAO LTDA
2010	850652/2010	352,97	PA	AUTORIZAÇÃO DE PESQUISA	326 - AUT PESQ/PRORROGAÇÃO PRAZO 03 ANOS PUB EM 29/03/2022	MCT MINERACAO LTDA
2010	850661/2010	629,36	PA	DIREITO DE REQUERER A LAVRA	642 - AUT PESQ/PAGAMENTO MULTA EFETUADO-TAH EM 13/04/2022	COOPERATIVA MISTA DO GARIMPO DA CUTIA
2010	850719/2010	2.454,90	PA	AUTORIZAÇÃO DE PESQUISA	635 - AUT PESQ/AUTO INFRAÇÃO MULTA-TAH EM 21/03/2022	A M S Mineração Ltda Me
2010	850721/2010	9.785,69	PA	AUTORIZAÇÃO DE PESQUISA	635 - AUT PESQ/AUTO INFRAÇÃO MULTA-TAH EM 21/03/2022	A M S Mineração Ltda Me
2010	850770/2010	49,72	PA	AUTORIZAÇÃO DE PESQUISA	662 - NOTIFICAÇÃO ADM PGTO DÉBITO MULTA EM 01/12/2021	CONSTRUTORA E BRITAGEM MIL ANOS LTDA
2010	850978/2010	30,35	PA	REQUERIMENTO DE LAVRA GARIMPEIRA	335 - REQ PLG/INDEFERIMENTO PUBLICADO EM 28/01/2021	Antonia da Silva Santos Galvão
2010	864580/2010	1.924,46	PA	AUTORIZAÇÃO DE PESQUISA	694 - PAGAMENTO VISTORIA FISCALIZAÇÃO EFETUADO EM 09/08/2021	MINERADORA ARAGUAIA EIRELI
2010	886034/2010	43,33	RO	REQUERIMENTO DE LAVRA	336 - REQ LAV/DOCUMENTO DIVERSO PROTOCOLIZADO EM 04/10/2021	Osvaldo Rauber Me
2010	886107/2010	6.073,15	RO	AUTORIZAÇÃO DE PESQUISA	2114 - AUT PESQ/TORNA S/EFEITO HOM RENUN PUB - VICIO DE LEGALIDADE EM 11/01/2016	MINERACAO SANTA ELINA INDUSTRIA E COMERCIO S.A.
2010	886111/2010	9.513,56	RO	AUTORIZAÇÃO DE PESQUISA	2114 - AUT PESQ/TORNA S/EFEITO HOM RENUN PUB - VICIO DE LEGALIDADE EM 11/01/2016	MINERACAO SANTA ELINA INDUSTRIA E COMERCIO S.A.
2010	886114/2010	4.928,07	RO	AUTORIZAÇÃO DE PESQUISA	2114 - AUT PESQ/TORNA S/EFEITO HOM RENUN PUB - VICIO DE LEGALIDADE EM 11/01/2016	MINERACAO SANTA ELINA INDUSTRIA E COMERCIO S.A.
2010	886115/2010	2.715,66	RO	AUTORIZAÇÃO DE PESQUISA	294 - AUT PESQ/RENÚNCIA AUT PESQ HOMOLOGADA PUB EM 11/12/2015	MINERACAO SANTA ELINA INDUSTRIA E COMERCIO S.A.
2010	886155/2010	3.486,51	RO	AUTORIZAÇÃO DE PESQUISA	2114 - AUT PESQ/TORNA S/EFEITO HOM RENUN PUB - VICIO DE LEGALIDADE EM 11/01/2016	MINERACAO SANTA ELINA INDUSTRIA E COMERCIO S.A.
2010	886170/2010	6.280,66	RO	REQUERIMENTO DE LAVRA	2025 - REQ LAV/BARRAGENS CUMPRIMENTO DE EXIGENCIA PROTOC EM 14/09/2020	Meridian Mineração Jaburi S.a.
2010	886228/2010	3.360,66	RO	AUTORIZAÇÃO DE PESQUISA	2114 - AUT PESQ/TORNA S/EFEITO HOM RENUN PUB - VICIO DE LEGALIDADE EM 11/01/2016	MINERACAO SANTA ELINA INDUSTRIA E COMERCIO S.A.
2010	886234/2010	109,63	RO	AUTORIZAÇÃO DE PESQUISA	2114 - AUT PESQ/TORNA S/EFEITO HOM RENUN PUB - VICIO DE LEGALIDADE EM 11/01/2016	MINERACAO SANTA ELINA INDUSTRIA E COMERCIO S.A.
2010	886260/2010	708,89	RO	AUTORIZAÇÃO DE PESQUISA	236 - AUT PESQ/DOCUMENTO DIVERSO PROTOCOLIZADO EM 31/10/2017	Sancle Machado de Lima
2010	886371/2010	9.348,76	RO	AUTORIZAÇÃO DE PESQUISA	1273 - AUT PESQ/REDUÇÃO DE ÁREA PROTOCOLIZADO EM 31/07/2021	BRASMINAS MINERACAO S.A
2010	886424/2010	900,03	RO	AUTORIZAÇÃO DE PESQUISA	264 - AUT PESQ/PAGAMENTO TAH EFETUADO EM 30/07/2020	Cooperativa dos Garimpeiros do Rio Madeira Coogarima
2010	886450/2010	195,93	RO	CONCESSÃO DE LAVRA	377 - REQ LAV/ASSENTIMENTO CDN AUTORIZADO EM 26/02/2020	MINERACAO SANTA ELINA INDUSTRIA E COMERCIO S.A.
2010	886467/2010	64,68	RO	AUTORIZAÇÃO DE PESQUISA	2116 - AUT PESQ/BAIXA ALVARÁ - LIBERADA PARA EDITAL EM 12/12/2018	Pedro Barbosa Neto
2010	884011/2010	2.620,80	RR	AUTORIZAÇÃO DE PESQUISA	264 - AUT PESQ/PAGAMENTO TAH EFETUADO EM 28/09/2017	Zilma Figueiredo
2010	884014/2010	4.542,04	RR	AUTORIZAÇÃO DE PESQUISA	255 - AUT PESQ/CUMPRIMENTO EXIGÊNCIA PROTOCOLI EM 27/10/2021	Vera Lúcia Borges de Alcântara
2010	860396/2010	1.624,04	TO	AUTORIZAÇÃO DE PESQUISA	205 - AUT PESQ/EXIGÊNCIA PUBLICADA EM 03/05/2022	STTONES & ESPATO BRASIL LTDA
2010	864203/2010	2.168,33	TO	DISPONIBILIDADE	1809 - DISPONIB/EXCLUSÃO DE PROCESSO EDITAL PUB EM 26/02/2021	Márcio Adriano Martins dos Santos
2010	864225/2010	8.542,74	TO	AUTORIZAÇÃO DE PESQUISA	285 - AUT PESQ/GUIA UTILIZAÇÃO AUTORIZADA PUBLICADA EM 01/10/2021	Di Castro's Construtora Ltda Me
2010	864455/2010	30,27	TO	CONCESSÃO DE LAVRA	1090 - CONC LAV/VISTORIA IN LOCO EM 24/03/2022	AGUA MINERAL SATISFAZ LTDA
2010	864575/2010	9.748,71	TO	AUTORIZAÇÃO DE PESQUISA	794 - AUT PESQ/RELATORIO PESQ POSITIVO APRESENTADO EM 28/04/2022	MHM MINERACAO LIMITADA
2010	864606/2010	863,82	TO	AUTORIZAÇÃO DE PESQUISA	318 - AUT PESQ/RELATORIO PESQ NÃO APV ART 30 II CM PUB EM 13/08/2020	ANANIAS PONCE LACERDA NETO
2010	864618/2010	355,45	TO	AUTORIZAÇÃO DE PESQUISA	264 - AUT PESQ/PAGAMENTO TAH EFETUADO EM 24/01/2022	SANTA TEREZA COM. DE EXTRACAO DE AREIA LTDA
2011	880322/2011	4,91	AM	AUTORIZAÇÃO DE PESQUISA	662 - NOTIFICAÇÃO ADM PGTO DÉBITO MULTA EM 15/10/2018	João Capistrano Neto da Luz
2011	880353/2011	9.995,02	AM	AUTORIZAÇÃO DE PESQUISA	256 - AUT PESQ/DESPACHO PUBLICADO EM 20/11/2019	Iara Azevedo Lembi de Carvalho Barbosa
2011	880371/2011	8.510,98	AM	DISPONIBILIDADE	2468 - DISPONIB/LEILÃO ELETRONICO AREA PARA PESQUISA EM 11/03/2021	Iara Azevedo Lembi de Carvalho Barbosa
2011	880392/2011	4.402,25	AM	AUTORIZAÇÃO DE PESQUISA	645 - AUT PESQ/PAGAMENTO MULTA EFETUADO-REL PESQ EM 28/01/2020	Denilson Martins Arruda
2011	880394/2011	2,72	AM	AUTORIZAÇÃO DE PESQUISA	256 - AUT PESQ/DESPACHO PUBLICADO EM 20/11/2019	Altivo Roberto Figueiredo
2011	880397/2011	9.168,49	AM	AUTORIZAÇÃO DE PESQUISA	662 - NOTIFICAÇÃO ADM PGTO DÉBITO MULTA EM 09/12/2021	Carlos Vitorino da Silva
2011	880419/2011	9.999,99	AM	AUTORIZAÇÃO DE PESQUISA	256 - AUT PESQ/DESPACHO PUBLICADO EM 20/11/2019	SERABI MINERACAO S.A.
2011	880420/2011	7.158,22	AM	AUTORIZAÇÃO DE PESQUISA	256 - AUT PESQ/DESPACHO PUBLICADO EM 20/11/2019	SERABI MINERACAO S.A.
2011	880423/2011	4.322,62	AM	AUTORIZAÇÃO DE PESQUISA	256 - AUT PESQ/DESPACHO PUBLICADO EM 21/11/2019	RIO GRANDE MINERACAO S.A
2011	880437/2011	9.420,69	AM	AUTORIZAÇÃO DE PESQUISA	662 - NOTIFICAÇÃO ADM PGTO DÉBITO MULTA EM 02/06/2017	Cláudio Rogério dos Santos
2011	880478/2011	5.625,77	AM	AUTORIZAÇÃO DE PESQUISA	318 - AUT PESQ/RELATORIO PESQ NÃO APV ART 30 II CM PUB EM 31/10/2019	MPM MADRE PAULINA MINERAÇÃO E COMÉRCIO LTDA
2011	858069/2011	6.478,19	AP	AUTORIZAÇÃO DE PESQUISA	635 - AUT PESQ/AUTO INFRAÇÃO MULTA-TAH EM 10/11/2021	Metalquímica Ltda
2011	858159/2011	1.150,13	AP	AUTORIZAÇÃO DE PESQUISA	224 - AUT PESQ/AUTO INFRAÇÃO MULTA PUBLICADA EM 27/10/2017	Roberto Salvador Flores
2011	806089/2011	9.934,75	MA	AUTORIZAÇÃO DE PESQUISA	662 - NOTIFICAÇÃO ADM PGTO DÉBITO MULTA EM 27/11/2018	ANTONIO DE BRITO FILHO
2011	806245/2011	340,95	MA	AUTORIZAÇÃO DE PESQUISA	662 - NOTIFICAÇÃO ADM PGTO DÉBITO MULTA EM 12/07/2018	Ejovel Contrução, Engenharia e Serviços Ltda
2011	806246/2011	1.076,56	MA	DISPONIBILIDADE	2338 - DISPONIB/EDITAL OFERTA PUBLICA PARA PESQUISA EM 30/08/2021	Ejovel Contrução, Engenharia e Serviços Ltda
2011	806247/2011	256,03	MA	DISPONIBILIDADE	2338 - DISPONIB/EDITAL OFERTA PUBLICA PARA PESQUISA EM 30/08/2021	FORMEX-FORNECEDORA DE MATERIAIS DE CONSTRUÇÃO E REPRESENTAÇÃO LTDA
2011	806256/2011	4.906,77	MA	AUTORIZAÇÃO DE PESQUISA	662 - NOTIFICAÇÃO ADM PGTO DÉBITO MULTA EM 09/12/2016	SAMUEL CARVALHO TOMAZ
2011	806279/2011	1.407,39	MA	DISPONIBILIDADE	2338 - DISPONIB/EDITAL OFERTA PUBLICA PARA PESQUISA EM 30/08/2021	SAMUEL CARVALHO TOMAZ
2011	806429/2011	6.216,33	MA	AUTORIZAÇÃO DE PESQUISA	662 - NOTIFICAÇÃO ADM PGTO DÉBITO MULTA EM 27/11/2018	ANTONIO DE BRITO FILHO
2011	806605/2011	1.452,28	MA	AUTORIZAÇÃO DE PESQUISA	662 - NOTIFICAÇÃO ADM PGTO DÉBITO MULTA EM 27/11/2018	MINERACAO VALE DO ARAGUAIA LTDA
2011	806607/2011	4.440,42	MA	AUTORIZAÇÃO DE PESQUISA	178 - AUT PESQ/NOTIFICAÇÃO ADM L PGTO DÉBITO TAH EM 10/09/2018	MINERACAO VALE DO ARAGUAIA LTDA
2011	862438/2011	1.967,29	MT	AUTORIZAÇÃO DE PESQUISA	224 - AUT PESQ/AUTO INFRAÇÃO MULTA PUBLICADA EM 31/03/2020	abadio alves teles
2011	866044/2011	9,79	MT	LAVRA GARIMPEIRA	1403 - PLG/LICENÇA AMBIENTAL PROTOCOLIZADA EM 06/12/2021	COOPERATIVA DOS GARIMPEIROS DO VALE DO RIO PEIXOTO - COOGAVEPE
2011	866094/2011	13,48	MT	LAVRA GARIMPEIRA	1403 - PLG/LICENÇA AMBIENTAL PROTOCOLIZADA EM 06/12/2021	COOPERATIVA DOS GARIMPEIROS DO VALE DO RIO PEIXOTO - COOGAVEPE
2011	866106/2011	37,00	MT	DISPONIBILIDADE	2293 - DISPONIB/ABERTURA DE PROCESSO DECLARADO PRIORITÁRIO PROTOCOL EM 16/06/2021	ELECTRUM CAPITAL PESQUISA DE RECURSOS MINERAIS LTDA
2011	866107/2011	49,95	MT	DISPONIBILIDADE	2293 - DISPONIB/ABERTURA DE PROCESSO DECLARADO PRIORITÁRIO PROTOCOL EM 16/06/2021	ELECTRUM CAPITAL PESQUISA DE RECURSOS MINERAIS LTDA
2011	866349/2011	724,79	MT	AUTORIZAÇÃO DE PESQUISA	794 - AUT PESQ/RELATORIO PESQ POSITIVO APRESENTADO EM 19/02/2022	Fides Gold Mineradora S.A.
2011	866383/2011	97,80	MT	AUTORIZAÇÃO DE PESQUISA	1777 - AUT PESQ/GUIA UTILIZAÇÃO CANCELADA PUBLICADA EM 19/01/2017	Fernando Pereira da Rocha
2011	866559/2011	1.030,43	MT	AUTORIZAÇÃO DE PESQUISA	236 - AUT PESQ/DOCUMENTO DIVERSO PROTOCOLIZADO EM 13/12/2021	Psm Polished Stone Mining Mineração Imp. Exp. Com. Ind. Ltda.
2011	866604/2011	975,97	MT	AUTORIZAÇÃO DE PESQUISA	214 - AUT PESQ/COMUNICACAO OCORR OUTRA SUBSTANCIA EM 14/02/2022	Márcio José Dias Lopes
2011	866637/2011	57,41	MT	LAVRA GARIMPEIRA	523 - PLG/RENOVAÇÃO PLG PUBLICADA EM 05/03/2020	COOPERATIVA DOS GARIMPEIROS DO VALE DO RIO PEIXOTO - COOGAVEPE
2011	866664/2011	7.990,70	MT	AUTORIZAÇÃO DE PESQUISA	654 - AUT PESQ/PARCELAMENTO TAH QUITADO EM 30/09/2021	BARBARA GONDRO

Ano	PROCESSO	AREA_HA	UF	FASE	ULT_EVENTO	TITULAR
2011	866675/2011	427,55	MT	AUTORIZAÇÃO DE PESQUISA	236 - AUT PESQ/DOCUMENTO DIVERSO PROTOCOLIZADO EM 15/08/2019	Draga Porto Seguro Ltda Me
2011	866741/2011	812,71	MT	DISPONIBILIDADE	2293 - DISPONIB/ABERTURA DE PROCESSO DECLARADO PRIORITÁRIO PROTOCOL EM 16/06/2021	ELECTRUM CAPITAL PESQUISA DE RECURSOS MINERAIS LTDA
2011	866803/2011	20,02	MT	DISPONIBILIDADE	2293 - DISPONIB/ABERTURA DE PROCESSO DECLARADO PRIORITÁRIO PROTOCOL EM 16/06/2021	ELECTRUM CAPITAL PESQUISA DE RECURSOS MINERAIS LTDA
2011	866805/2011	1.300,06	MT	AUTORIZAÇÃO DE PESQUISA	1974 - SUSPENSÃO DE ANALISE- CONFLITO PROJ ENERGETICO EM 12/11/2018	Decio Martignago
2011	866911/2011	72,74	MT	AUTORIZAÇÃO DE PESQUISA	224 - AUT PESQ/AUTO INFRAÇÃO MULTA PUBLICADA EM 15/05/2019	Adriano Cabral de Moraes
2011	866929/2011	77,43	MT	DISPONIBILIDADE	2293 - DISPONIB/ABERTURA DE PROCESSO DECLARADO PRIORITÁRIO PROTOCOL EM 14/06/2021	N Dalpiaz Me
2011	866932/2011	83,37	MT	AUTORIZAÇÃO DE PESQUISA	640 - AUT PESQ/ARQUIVAMENTO AUTO INFRAÇÃO-REL PESQ EM 23/05/2019	DARLEY CARLOS GONCALVES GALLO
2011	866946/2011	213,02	MT	AUTORIZAÇÃO DE PESQUISA	227 - AUT PESQ/PAGAMENTO MULTA EFETUADO EM 07/06/2019	ivandro augusto ferreira da silva
2011	866992/2011	850,34	MT	DISPONIBILIDADE	2338 - DISPONIB/EDITAL OFERTA PUBLICA PARA PESQUISA EM 30/08/2021	Ricardo Pereira Junqueira
2011	867002/2011	8.694,26	MT	AUTORIZAÇÃO DE PESQUISA	264 - AUT PESQ/PAGAMENTO TAH EFETUADO EM 28/01/2020	JOAO ALEX MONTEIRO CATAN
2011	867063/2011	1.344,39	MT	AUTORIZAÇÃO DE PESQUISA	1273 - AUT PESQ/REDUÇÃO DE ÁREA PROTOCOLIZADO EM 11/08/2020	GEOCONSULT GEOLOGIA MINERAÇÃO E SERVIÇOS AMBIENTAIS EIRELI
2011	867076/2011	583,22	MT	DISPONIBILIDADE	1349 - DISPONIB/TORNA S/EFEITO DISPONIB ART 26- ÁREA AUT PESQ EM 22/02/2017	Estalin Ferreira de Oliveira-ME
2011	867100/2011	8.145,94	MT	AUTORIZAÇÃO DE PESQUISA	224 - AUT PESQ/AUTO INFRAÇÃO MULTA PUBLICADA EM 15/05/2019	Geologia Mineração e Assessoria Ltda Me
2011	867124/2011	48,00	MT	AUTORIZAÇÃO DE PESQUISA	264 - AUT PESQ/PAGAMENTO TAH EFETUADO EM 07/01/2020	FILADELFO DOS REIS DIAS
2011	867136/2011	1.302,09	MT	AUTORIZAÇÃO DE PESQUISA	264 - AUT PESQ/PAGAMENTO TAH EFETUADO EM 31/01/2017	TREVO HOLDING DE ADMINISTRAÇÃO PATRIMONIAL LTDA
2011	867153/2011	6.877,96	MT	AUTORIZAÇÃO DE PESQUISA	294 - AUT PESQ/RENÚNCIA AUT PESQ HOMOLOGADA PUB EM 18/10/2016	Carlos Priminho Riva
2011	867157/2011	240,39	MT	AUTORIZAÇÃO DE PESQUISA	294 - AUT PESQ/RENÚNCIA AUT PESQ HOMOLOGADA PUB EM 04/11/2016	Graben Mineração S A
2011	867176/2011	5.131,17	MT	DISPONIBILIDADE	1349 - DISPONIB/TORNA S/EFEITO DISPONIB ART 26- ÁREA AUT PESQ EM 22/02/2017	Algimir Lunardi Brunetto
2011	867179/2011	1.134,54	MT	AUTORIZAÇÃO DE PESQUISA	794 - AUT PESQ/RELATORIO PESQ POSITIVO APRESENTADO EM 30/03/2022	Geomin Geologia e Mineração Ltda
2011	867189/2011	102,13	MT	AUTORIZAÇÃO DE PESQUISA	224 - AUT PESQ/AUTO INFRAÇÃO MULTA PUBLICADA EM 15/05/2019	Adriano Cabral de Moraes
2011	850004/2011	6.886,75	PA	AUTORIZAÇÃO DE PESQUISA	662 - NOTIFICAÇÃO ADM PGTO DÉBITO MULTA EM 23/11/2016	Biochin Importadora e Exportadora Ltda.
2011	850255/2011	50,63	PA	AUTORIZAÇÃO DE PESQUISA	255 - AUT PESQ/CUMPRIMENTO EXIGÊNCIA PROTOCOLI EM 01/08/2019	Belo Sun Mineração Ltda
2011	850297/2011	4.911,30	PA	AUTORIZAÇÃO DE PESQUISA	294 - AUT PESQ/RENÚNCIA AUT PESQ HOMOLOGADA PUB EM 08/03/2019	Mineração Rio Dezoito Ltda Epp
2011	850353/2011	1.890,96	PA	AUTORIZAÇÃO DE PESQUISA	635 - AUT PESQ/AUTO INFRAÇÃO MULTA-TAH EM 21/03/2022	Cmgm Mineração Ltda.
2011	850368/2011	2.723,96	PA	DISPONIBILIDADE	1349 - DISPONIB/TORNA S/EFEITO DISPONIB ART 26- ÁREA AUT PESQ EM 07/11/2017	J.n. Gomes do Nascimento Me
2011	850382/2011	5.470,98	PA	AUTORIZAÇÃO DE PESQUISA	264 - AUT PESQ/PAGAMENTO TAH EFETUADO EM 08/04/2019	Luiz Mauro de Paula e Souza
2011	850555/2011	172,35	PA	AUTORIZAÇÃO DE PESQUISA	644 - AUT PESQ/MULTA APLICADA-RELATÓRIO PESQUISA EM 10/02/2020	Dubai Mineracao Ltda
2011	850557/2011	187,60	PA	AUTORIZAÇÃO DE PESQUISA	264 - AUT PESQ/PAGAMENTO TAH EFETUADO EM 29/07/2021	BURITIRAMA MINERACAO S.A.
2011	850558/2011	2.005,23	PA	AUTORIZAÇÃO DE PESQUISA	294 - AUT PESQ/RENÚNCIA AUT PESQ HOMOLOGADA PUB EM 05/07/2018	MINERACAO IRAJA S/A.
2011	850559/2011	366,34	PA	AUTORIZAÇÃO DE PESQUISA	294 - AUT PESQ/RENÚNCIA AUT PESQ HOMOLOGADA PUB EM 05/07/2018	MINERACAO IRAJA S/A.
2011	850569/2011	9.650,84	PA	AUTORIZAÇÃO DE PESQUISA	236 - AUT PESQ/DOCUMENTO DIVERSO PROTOCOLIZADO EM 18/09/2019	AVANCO PROSOCRES MINERACAO LTDA
2011	850632/2011	6.917,43	PA	DISPONIBILIDADE	642 - AUT PESQ/PAGAMENTO MULTA EFETUADO-TAH EM 11/08/2021	JOSE ALIRIO LENZI
2011	850684/2011	50,00	PA	AUTORIZAÇÃO DE PESQUISA	662 - NOTIFICAÇÃO ADM PGTO DÉBITO MULTA EM 06/11/2017	Carivaldo Aires da Silva
2011	850693/2011	8.571,08	PA	AUTORIZAÇÃO DE PESQUISA	293 - AUT PESQ/RELATORIO PESQ PARCIAL APRESENTADO EM 13/07/2018	Belo Sun Mineração Ltda
2011	850694/2011	8.060,01	PA	AUTORIZAÇÃO DE PESQUISA	293 - AUT PESQ/RELATORIO PESQ PARCIAL APRESENTADO EM 27/08/2018	Belo Sun Mineração Ltda
2011	850695/2011	2.992,62	PA	AUTORIZAÇÃO DE PESQUISA	293 - AUT PESQ/RELATORIO PESQ PARCIAL APRESENTADO EM 13/09/2018	Belo Sun Mineração Ltda
2011	850717/2011	178,64	PA	AUTORIZAÇÃO DE PESQUISA	264 - AUT PESQ/PAGAMENTO TAH EFETUADO EM 06/05/2019	João Angelo Fontana
2011	850718/2011	126,44	PA	AUTORIZAÇÃO DE PESQUISA	662 - NOTIFICAÇÃO ADM PGTO DÉBITO MULTA EM 01/12/2021	HAVYLAH COMPANHIA DE MINERAÇÃO E EXTRAÇÃO DE MINERIOS LTDA
2011	850721/2011	9.158,80	PA	AUTORIZAÇÃO DE PESQUISA	294 - AUT PESQ/RENÚNCIA AUT PESQ HOMOLOGADA PUB EM 05/07/2018	Mineração Rio Dezoito Ltda Epp
2011	850735/2011	3.758,36	PA	AUTORIZAÇÃO DE PESQUISA	318 - AUT PESQ/RELATORIO PESQ NÃO APV ART 30 II CM PUB EM 30/08/2021	CALTINS CALCARIO TOCANTINS LTDA
2011	850737/2011	417,09	PA	DISPONIBILIDADE	2338 - DISPONIB/EDITAL OFERTA PUBLICA PARA PESQUISA EM 30/08/2021	Mineração Parabrás Ltda
2011	850771/2011	7.994,86	PA	AUTORIZAÇÃO DE PESQUISA	662 - NOTIFICAÇÃO ADM PGTO DÉBITO MULTA EM 05/10/2016	Mineração Gold do Água Azul
2011	850820/2011	718,13	PA	AUTORIZAÇÃO DE PESQUISA	209 - AUT PESQ/INICIO DE PESQUISA COMUNICADO EM 18/04/2022	Calbrax Mineração Ltda
2011	850854/2011	2.316,60	PA	AUTORIZAÇÃO DE PESQUISA	662 - NOTIFICAÇÃO ADM PGTO DÉBITO MULTA EM 06/11/2017	José Martins Leal
2011	850864/2011	650,03	PA	AUTORIZAÇÃO DE PESQUISA	326 - AUT PESQ/PRORROGAÇÃO PRAZO 03 ANOS PUB EM 29/03/2022	MCT MINERACAO LTDA
2011	850865/2011	9.585,46	PA	AUTORIZAÇÃO DE PESQUISA	662 - NOTIFICAÇÃO ADM PGTO DÉBITO MULTA EM 13/05/2019	RIVERBANK RESOURCES MINERACAO LTDA
2011	850866/2011	7.332,01	PA	DISPONIBILIDADE	2338 - DISPONIB/EDITAL OFERTA PUBLICA PARA PESQUISA EM 30/08/2021	RIVERBANK RESOURCES MINERACAO LTDA
2011	850867/2011	8.451,94	PA	AUTORIZAÇÃO DE PESQUISA	662 - NOTIFICAÇÃO ADM PGTO DÉBITO MULTA EM 23/11/2016	RIVERBANK RESOURCES MINERACAO LTDA
2011	850868/2011	8.727,42	PA	AUTORIZAÇÃO DE PESQUISA	662 - NOTIFICAÇÃO ADM PGTO DÉBITO MULTA EM 23/11/2016	RIVERBANK RESOURCES MINERACAO LTDA
2011	850872/2011	9.639,24	PA	AUTORIZAÇÃO DE PESQUISA	662 - NOTIFICAÇÃO ADM PGTO DÉBITO MULTA EM 23/11/2016	RIVERBANK RESOURCES MINERACAO LTDA
2011	850874/2011	9.654,18	PA	AUTORIZAÇÃO DE PESQUISA	662 - NOTIFICAÇÃO ADM PGTO DÉBITO MULTA EM 01/11/2018	RIVERBANK RESOURCES MINERACAO LTDA
2011	850875/2011	5.687,23	PA	AUTORIZAÇÃO DE PESQUISA	662 - NOTIFICAÇÃO ADM PGTO DÉBITO MULTA EM 06/11/2017	RIVERBANK RESOURCES MINERACAO LTDA
2011	850876/2011	67,91	PA	AUTORIZAÇÃO DE PESQUISA	662 - NOTIFICAÇÃO ADM PGTO DÉBITO MULTA EM 06/11/2017	S A Almeida Me
2011	850881/2011	7.677,11	PA	AUTORIZAÇÃO DE PESQUISA	662 - NOTIFICAÇÃO ADM PGTO DÉBITO MULTA EM 23/04/2019	Mineração Gold do Água Azul
2011	850882/2011	9.984,08	PA	DISPONIBILIDADE	1349 - DISPONIB/TORNA S/EFEITO DISPONIB ART 26- ÁREA AUT PESQ EM 07/11/2017	S A Almeida Me
2011	850898/2011	3.971,75	PA	AUTORIZAÇÃO DE PESQUISA	662 - NOTIFICAÇÃO ADM PGTO DÉBITO MULTA EM 05/10/2016	José Antonio Pereira dos Santos
2011	850899/2011	7.725,32	PA	AUTORIZAÇÃO DE PESQUISA	662 - NOTIFICAÇÃO ADM PGTO DÉBITO MULTA EM 23/11/2016	José Antonio Pereira dos Santos
2011	850902/2011	3.163,22	PA	AUTORIZAÇÃO DE PESQUISA	635 - AUT PESQ/AUTO INFRAÇÃO MULTA-TAH EM 17/12/2021	RUY BARBOSA DE MENDONÇA
2011	850918/2011	247,76	PA	AUTORIZAÇÃO DE PESQUISA	318 - AUT PESQ/RELATORIO PESQ NÃO APV ART 30 II CM PUB EM 11/02/2022	MARISA FLORITA FIORELLI GEREMIA
2011	850961/2011	3.078,50	PA	AUTORIZAÇÃO DE PESQUISA	662 - NOTIFICAÇÃO ADM PGTO DÉBITO MULTA EM 21/09/2018	Adeliso Alves Porto
2011	850976/2011	6.635,92	PA	AUTORIZAÇÃO DE PESQUISA	294 - AUT PESQ/RENÚNCIA AUT PESQ HOMOLOGADA PUB EM 16/07/2018	MINERACAO BRILHANTE LTDA.
2011	850982/2011	9.999,71	PA	AUTORIZAÇÃO DE PESQUISA	662 - NOTIFICAÇÃO ADM PGTO DÉBITO MULTA EM 23/04/2019	Cícero José Teixeira Costa de Sá
2011	850987/2011	731,31	PA	AUTORIZAÇÃO DE PESQUISA	318 - AUT PESQ/RELATORIO PESQ NÃO APV ART 30 II CM PUB EM 04/05/2020	CODELCO DO BRASIL MINERACAO LTDA.
2011	851003/2011	9.936,64	PA	DISPONIBILIDADE	2464 - DISPONIB/LEILÃO ELET/PROPOSTA NÃO PAGA/RETORNO DISP EM 01/09/2021	Marcelo Norkey Duarte Pereira
2011	851004/2011	755,26	PA	AUTORIZAÇÃO DE PESQUISA	662 - NOTIFICAÇÃO ADM PGTO DÉBITO MULTA EM 23/11/2016	RIVERBANK RESOURCES MINERACAO LTDA
2011	851005/2011	4.882,58	PA	AUTORIZAÇÃO DE PESQUISA	318 - AUT PESQ/RELATORIO PESQ NÃO APV ART 30 II CM PUB EM 30/08/2021	CALTINS CALCARIO TOCANTINS LTDA
2011	851008/2011	615,96	PA	AUTORIZAÇÃO DE PESQUISA	637 - ARQUIVAMENTO AUTO INFRAÇÃO-TAH EM 23/08/2018	MINERACAO BRILHANTE LTDA.
2011	851024/2011	9.968,85	PA	DISPONIBILIDADE	2464 - DISPONIB/LEILÃO ELET/PROPOSTA NÃO PAGA/RETORNO DISP EM 14/12/2021	Tomazdiniz Gago
2011	851033/2011	597,19	PA	AUTORIZAÇÃO DE PESQUISA	264 - AUT PESQ/PAGAMENTO TAH EFETUADO EM 26/08/2019	Saturnino de Melo Pantoja
2011	851129/2011	1.200,05	PA	AUTORIZAÇÃO DE PESQUISA	644 - AUT PESQ/MULTA APLICADA-RELATÓRIO PESQUISA EM 09/09/2019	Ediodete Rodrigues Menezes
2011	851133/2011	4.234,20	PA	AUTORIZAÇÃO DE PESQUISA	662 - NOTIFICAÇÃO ADM PGTO DÉBITO MULTA EM 08/07/2019	Biochin Importadora e Exportadora Ltda.
2011	851144/2011	33,92	PA	LAVRA GARIMPEIRA	513 - PLG/PERMISSÃO LAVRA GARIMPEIRA PUBL EM 12/06/2019	ROGERIO CALDERON

Ano	PROCESSO	AREA_HA	UF	FASE	ULT_EVENTO	TITULAR
2011	851161/2011	1.683,21	PA	AUTORIZAÇÃO DE PESQUISA	638 - AUT PESQ/AUTO INFRAÇÃO MULTA-RELATÓRIO PESQ EM 29/08/2019	CHAPLEAU EXPLORACAO MINERAL LTDA
2011	851210/2011	4.950,74	PA	REQUERIMENTO DE PESQUISA	273 - AUT PESQ/TITULO DECLARADO NULO PUBLICADO EM 02/09/2021	Nova Aurora Mineração Ltda
2011	851220/2011	3.147,84	PA	DISPONIBILIDADE	662 - NOTIFICAÇÃO ADM PGTO DÉBITO MULTA EM 31/08/2016	Leomar Almir Gerlach
2011	851227/2011	9.979,38	PA	AUTORIZAÇÃO DE PESQUISA	642 - AUT PESQ/PAGAMENTO MULTA EFETUADO-TAH EM 25/01/2022	Fazenda Santa Helena Agroindustrial Eireli
2011	851228/2011	9.936,86	PA	AUTORIZAÇÃO DE PESQUISA	642 - AUT PESQ/PAGAMENTO MULTA EFETUADO-TAH EM 25/01/2022	Fazenda Santa Helena Agroindustrial Eireli
2011	851254/2011	322,81	PA	DISPONIBILIDADE	1349 - DISPONIB/TORNA S/EFEITO DISPONIB ART 26- ÁREA AUT PESQ EM 07/11/2017	Reginaldo da Silva Sobrinho
2011	851259/2011	9.920,89	PA	AUTORIZAÇÃO DE PESQUISA	294 - AUT PESQ/RENÚNCIA AUT PESQ HOMOLOGADA PUB EM 30/10/2019	Cnb Engenharia Ltda
2011	851267/2011	381,38	PA	AUTORIZAÇÃO DE PESQUISA	294 - AUT PESQ/RENÚNCIA AUT PESQ HOMOLOGADA PUB EM 11/07/2018	RIO GRANDE MINERACAO S.A
2011	851270/2011	9.062,55	PA	AUTORIZAÇÃO DE PESQUISA	1273 - AUT PESQ/REDUÇÃO DE ÁREA PROTOCOLIZADO EM 29/09/2017	Cmgm Mineração Ltda.
2011	851283/2011	50,00	PA	LAVRA GARIMPEIRA	513 - PLG/PERMISSÃO LAVRA GARIMPEIRA PUBL EM 29/01/2021	JOSE BARBOSA DE LIMA
2011	851293/2011	9.972,04	PA	AUTORIZAÇÃO DE PESQUISA	294 - AUT PESQ/RENÚNCIA AUT PESQ HOMOLOGADA PUB EM 05/07/2018	RIO GRANDE MINERACAO S.A
2011	851561/2011	5.264,08	PA	LAVRA GARIMPEIRA	521 - PLG/RENOVAÇÃO PLG SOLICITADA EM 16/02/2022	COOPERATIVA DOS GARIMPEIROS DA AMAZONIA - COOGAM
2011	851562/2011	732,21	PA	LAVRA GARIMPEIRA	521 - PLG/RENOVAÇÃO PLG SOLICITADA EM 16/02/2022	COOPERATIVA DOS GARIMPEIROS DA AMAZONIA - COOGAM
2011	851563/2011	1.019,41	PA	LAVRA GARIMPEIRA	521 - PLG/RENOVAÇÃO PLG SOLICITADA EM 16/02/2022	COOPERATIVA DOS GARIMPEIROS DA AMAZONIA - COOGAM
2011	851567/2011	50,00	PA	LAVRA GARIMPEIRA	592 - PLG/PRORROGAÇÃO PRAZO EXIGÊNCIA SOLICITADO EM 28/06/2021	João Nogueira da Silva
2011	851596/2011	1.394,49	PA	DISPONIBILIDADE	2338 - DISPONIB/EDITAL OFERTA PUBLICA PARA PESQUISA EM 30/08/2021	FLOREST VALE AGROINDUSTRIAL IMP & EXP LTDA
2011	851598/2011	4.121,92	PA	AUTORIZAÇÃO DE PESQUISA	318 - AUT PESQ/RELATORIO PESQ NÃO APV ART 30 II CM PUB EM 11/02/2022	MARISA FLORITA FIORELLI GEREMIA
2011	851628/2011	6.757,68	PA	AUTORIZAÇÃO DE PESQUISA	662 - NOTIFICAÇÃO ADM PGTO DÉBITO MULTA EM 20/08/2018	Anderson Gonçalves de Sousa
2011	851658/2011	10.000,00	PA	AUTORIZAÇÃO DE PESQUISA	662 - NOTIFICAÇÃO ADM PGTO DÉBITO MULTA EM 23/11/2016	Magno Ferreira Alves
2011	851670/2011	6.956,62	PA	AUTORIZAÇÃO DE PESQUISA	236 - AUT PESQ/DOCUMENTO DIVERSO PROTOCOLIZADO EM 16/08/2019	MINERAX MINERACOES S.A.
2011	851671/2011	51,44	PA	AUTORIZAÇÃO DE PESQUISA	236 - AUT PESQ/DOCUMENTO DIVERSO PROTOCOLIZADO EM 16/08/2019	MINERAX MINERACOES S.A.
2011	851675/2011	280,57	PA	DISPONIBILIDADE	2464 - DISPONIB/LEILÃO ELET/PROPOSTA NÃO PAGA/RETORNO DISP EM 14/12/2021	Doblas Gilmar Monteiro
2011	851679/2011	2.449,48	PA	AUTORIZAÇÃO DE PESQUISA	236 - AUT PESQ/DOCUMENTO DIVERSO PROTOCOLIZADO EM 20/11/2017	Edilson Viana Rocha
2011	851691/2011	5.727,81	PA	AUTORIZAÇÃO DE PESQUISA	326 - AUT PESQ/PRORROGAÇÃO PRAZO 03 ANOS PUB EM 05/04/2022	Brazauro Recursos Minerais S.a.
2011	851695/2011	915,95	PA	AUTORIZAÇÃO DE PESQUISA	326 - AUT PESQ/PRORROGAÇÃO PRAZO 03 ANOS PUB EM 16/02/2022	Brazauro Recursos Minerais S.a.
2011	851696/2011	1.573,51	PA	AUTORIZAÇÃO DE PESQUISA	326 - AUT PESQ/PRORROGAÇÃO PRAZO 03 ANOS PUB EM 16/02/2022	Brazauro Recursos Minerais S.a.
2011	851697/2011	732,39	PA	AUTORIZAÇÃO DE PESQUISA	326 - AUT PESQ/PRORROGAÇÃO PRAZO 03 ANOS PUB EM 16/03/2022	Brazauro Recursos Minerais S.a.
2011	851698/2011	4.329,53	PA	AUTORIZAÇÃO DE PESQUISA	326 - AUT PESQ/PRORROGAÇÃO PRAZO 03 ANOS PUB EM 16/02/2022	Brazauro Recursos Minerais S.a.
2011	851708/2011	2.602,79	PA	AUTORIZAÇÃO DE PESQUISA	326 - AUT PESQ/PRORROGAÇÃO PRAZO 03 ANOS PUB EM 05/04/2022	Brazauro Recursos Minerais S.a.
2011	851709/2011	1.552,69	PA	AUTORIZAÇÃO DE PESQUISA	326 - AUT PESQ/PRORROGAÇÃO PRAZO 03 ANOS PUB EM 05/04/2022	Brazauro Recursos Minerais S.a.
2011	851710/2011	1.615,24	PA	AUTORIZAÇÃO DE PESQUISA	326 - AUT PESQ/PRORROGAÇÃO PRAZO 03 ANOS PUB EM 05/04/2022	Brazauro Recursos Minerais S.a.
2011	851714/2011	4.032,22	PA	AUTORIZAÇÃO DE PESQUISA	326 - AUT PESQ/PRORROGAÇÃO PRAZO 03 ANOS PUB EM 04/05/2022	Brazauro Recursos Minerais S.a.
2011	851715/2011	661,58	PA	AUTORIZAÇÃO DE PESQUISA	326 - AUT PESQ/PRORROGAÇÃO PRAZO 03 ANOS PUB EM 16/02/2022	Brazauro Recursos Minerais S.a.
2011	851779/2011	4.156,42	PA	AUTORIZAÇÃO DE PESQUISA	326 - AUT PESQ/PRORROGAÇÃO PRAZO 03 ANOS PUB EM 05/04/2022	Brazauro Recursos Minerais S.a.
2011	851793/2011	9.991,82	PA	AUTORIZAÇÃO DE PESQUISA	236 - AUT PESQ/DOCUMENTO DIVERSO PROTOCOLIZADO EM 04/08/2017	JOSÉ ISAIAS LISBOA MACHADO
2011	867093/2011	2.218,11	PA	AUTORIZAÇÃO DE PESQUISA	236 - AUT PESQ/DOCUMENTO DIVERSO PROTOCOLIZADO EM 07/02/2020	PARÁ ALTA FLORESTA GOLD MINERAÇÃO LTDA EPP
2011	886054/2011	42,89	RO	REQUERIMENTO DE LAVRA	624 - REQ LAV/GUIA UTILIZAÇÃO REQUERIMENTO PROTOC EM 29/06/2021	CONSTRUIR COMERCIO DE AREIA EIRELI
2011	886162/2011	9.480,40	RO	AUTORIZAÇÃO DE PESQUISA	264 - AUT PESQ/PAGAMENTO TAH EFETUADO EM 30/04/2020	Roberto Soncela
2011	886431/2011	828,44	RO	LAVRA GARIMPEIRA	1403 - PLG/LICENÇA AMBIENTAL PROTOCOLIZADA EM 07/02/2022	Cooperativa dos Garimpeiros do Rio Madeira Coogarima
2011	886434/2011	340,80	RO	LAVRA GARIMPEIRA	1403 - PLG/LICENÇA AMBIENTAL PROTOCOLIZADA EM 07/02/2022	Cooperativa dos Garimpeiros do Rio Madeira Coogarima
2011	886441/2011	4.381,03	RO	DISPONIBILIDADE	2338 - DISPONIB/EDITAL OFERTA PUBLICA PARA PESQUISA EM 30/08/2021	Ronilton Rodrigues Reis
2011	886482/2011	49,71	RO	LAVRA GARIMPEIRA	1695 - PLG/RAL AUTO DE INFRAÇÃO NÃO ENTREGA PUBLIC EM 03/06/2020	ATALICIO FERREIRA DE SOUZA
2011	886483/2011	1.182,62	RO	DISPONIBILIDADE	2293 - DISPONIB/ABERTURA DE PROCESSO DECLARADO PRIORITÁRIO PROTOCOL EM 31/05/2021	Waldemir Rodrigues de Aguiar
2011	886538/2011	49,22	RO	LAVRA GARIMPEIRA	521 - PLG/RENOVAÇÃO PLG SOLICITADA EM 22/09/2021	Caralambos Vassiliakis Neto
2011	886539/2011	49,25	RO	LAVRA GARIMPEIRA	521 - PLG/RENOVAÇÃO PLG SOLICITADA EM 22/09/2021	Caralambos Vassiliakis Neto
2011	886540/2011	49,25	RO	LAVRA GARIMPEIRA	521 - PLG/RENOVAÇÃO PLG SOLICITADA EM 22/09/2021	Caralambos Vassiliakis Neto
2011	886541/2011	49,25	RO	LAVRA GARIMPEIRA	521 - PLG/RENOVAÇÃO PLG SOLICITADA EM 22/09/2021	Caralambos Vassiliakis Neto
2011	886542/2011	49,68	RO	LAVRA GARIMPEIRA	521 - PLG/RENOVAÇÃO PLG SOLICITADA EM 22/09/2021	Caralambos Vassiliakis Neto
2011	886543/2011	49,68	RO	LAVRA GARIMPEIRA	521 - PLG/RENOVAÇÃO PLG SOLICITADA EM 22/09/2021	Caralambos Vassiliakis Neto
2011	886558/2011	1.719,52	RO	AUTORIZAÇÃO DE PESQUISA	227 - AUT PESQ/PAGAMENTO MULTA EFETUADO EM 21/03/2022	N3 Brasil Mineração Ltda
2011	886560/2011	547,20	RO	LAVRA GARIMPEIRA	531 - PLG/CUMPRIMENTO EXIGÊNCIA PROTOCOLIZADA EM 27/01/2022	COOPERATIVA DOS GARIMPEIROS DA AMAZONIA - COOGAM
2011	886562/2011	45,50	RO	LAVRA GARIMPEIRA	521 - PLG/RENOVAÇÃO PLG SOLICITADA EM 22/09/2021	Caralambos Vassiliakis Neto
2011	884067/2011	9.973,93	RR	AUTORIZAÇÃO DE PESQUISA	662 - NOTIFICAÇÃO ADM PGTO DÉBITO MULTA EM 17/11/2016	Helio Deeke
2011	884071/2011	9.619,30	RR	AUTORIZAÇÃO DE PESQUISA	662 - NOTIFICAÇÃO ADM PGTO DÉBITO MULTA EM 17/11/2016	Helio Deeke
2011	884083/2011	3.252,53	RR	AUTORIZAÇÃO DE PESQUISA	236 - AUT PESQ/DOCUMENTO DIVERSO PROTOCOLIZADO EM 17/08/2018	Aurio Tessaro
2011	884135/2011	235,40	RR	AUTORIZAÇÃO DE PESQUISA	186 - AUT PESQ/OPÇÃO REGIME LICENC INDEFERIDO PUB EM 22/05/2019	Oliveira & Oliveira Empreendimentos Ltda
2011	861710/2011	5.175,61	TO	AUTORIZAÇÃO DE PESQUISA	224 - AUT PESQ/AUTO INFRAÇÃO MULTA PUBLICADA EM 22/03/2018	José Maria Barros
2011	862485/2011	1.185,14	TO	AUTORIZAÇÃO DE PESQUISA	224 - AUT PESQ/AUTO INFRAÇÃO MULTA PUBLICADA EM 31/03/2020	Aprigio Ferreira Da Silva Neto
2011	862949/2011	291,64	TO	DISPONIBILIDADE	2338 - DISPONIB/EDITAL OFERTA PUBLICA PARA PESQUISA EM 30/08/2021	Helio Soares de Andrade
2011	864335/2011	276,78	TO	DISPONIBILIDADE	2338 - DISPONIB/EDITAL OFERTA PUBLICA PARA PESQUISA EM 30/08/2021	FRANCISCO CANINDE GOMES DE ARAUJO
2011	864415/2011	2.991,38	TO	AUTORIZAÇÃO DE PESQUISA	264 - AUT PESQ/PAGAMENTO TAH EFETUADO EM 12/04/2019	AURA ALMAS MINERAÇÃO SA
2011	864416/2011	1.458,22	TO	AUTORIZAÇÃO DE PESQUISA	264 - AUT PESQ/PAGAMENTO TAH EFETUADO EM 12/04/2019	AURA ALMAS MINERAÇÃO SA
2011	864417/2011	508,87	TO	AUTORIZAÇÃO DE PESQUISA	264 - AUT PESQ/PAGAMENTO TAH EFETUADO EM 12/04/2019	AURA ALMAS MINERAÇÃO SA
2011	864511/2011	999,99	TO	AUTORIZAÇÃO DE PESQUISA	236 - AUT PESQ/DOCUMENTO DIVERSO PROTOCOLIZADO EM 17/07/2018	Reginaldo Gonçalves Aragão
2011	864516/2011	23,82	TO	AUTORIZAÇÃO DE PESQUISA	667 - PARCELAMENTO MULTA QUITADO EM 20/05/2020	Leones Ferreira de Oliveira
2011	864551/2011	7.317,75	TO	AUTORIZAÇÃO DE PESQUISA	667 - PARCELAMENTO MULTA QUITADO EM 31/08/2018	CESAR AUGUSTO DE SOUSA SENA
2011	864572/2011	229,27	TO	DISPONIBILIDADE	2338 - DISPONIB/EDITAL OFERTA PUBLICA PARA PESQUISA EM 30/08/2021	Arnaldo Pereira
2011	864585/2011	1.371,26	TO	AUTORIZAÇÃO DE PESQUISA	2349 - AUT PESQ/SIGILO INFORMAÇÃO MINERÁRIA- REQUERIDA EM 16/05/2019	Mineradora Santo Expedito Ltda
2011	864711/2011	9.637,27	TO	DISPONIBILIDADE	2338 - DISPONIB/EDITAL OFERTA PUBLICA PARA PESQUISA EM 30/08/2021	Marcelo Cavalcante Bazan
2011	864713/2011	8.554,13	TO	DISPONIBILIDADE	2338 - DISPONIB/EDITAL OFERTA PUBLICA PARA PESQUISA EM 30/08/2021	Marcelo Cavalcante Bazan
2011	864719/2011	852,11	TO	DISPONIBILIDADE	2338 - DISPONIB/EDITAL OFERTA PUBLICA PARA PESQUISA EM 30/08/2021	Adauto Carvalho Silva
2011	864734/2011	1.111,66	TO	DISPONIBILIDADE	2338 - DISPONIB/EDITAL OFERTA PUBLICA PARA PESQUISA EM 30/08/2021	MARCONE VIEIRA VISCONDE

Ano	PROCESSO	AREA_HA	UF	FASE	ULT_EVENTO	TITULAR
2011	864773/2011	126,25	TO	DISPONIBILIDADE	2338 - DISPONIB/EDITAL OFERTA PUBLICA PARA PESQUISA EM 30/08/2021	Agenor Costa e Silva
2011	864783/2011	2.796,92	TO	AUTORIZAÇÃO DE PESQUISA	662 - NOTIFICAÇÃO ADM PGTO DÉBITO MULTA EM 24/05/2017	Mineração Rio Dezoito Ltda Epp
2011	864790/2011	6.624,00	TO	AUTORIZAÇÃO DE PESQUISA	2349 - AUT PESQ/SIGILO INFORMAÇÃO MINERÁRIA- REQUERIDA EM 16/05/2019	Mineradora Santa Luzia Ltda.
2011	864834/2011	298,26	TO	AUTORIZAÇÃO DE PESQUISA	264 - AUT PESQ/PAGAMENTO TAH EFETUADO EM 30/07/2021	CALTINS CALCARIO TOCANTINS LTDA
2011	864835/2011	9.873,33	TO	DISPONIBILIDADE	2338 - DISPONIB/EDITAL OFERTA PUBLICA PARA PESQUISA EM 30/08/2021	MAURO HELENO SOBREIRA
2011	864839/2011	1.030,55	TO	AUTORIZAÇÃO DE PESQUISA	261 - AUT PESQ/PEDIDO RECONSIDERAÇÃO PROTOCOL EM 21/06/2018	Joelita Tavares da Cunha
2011	864849/2011	7.790,06	TO	DISPONIBILIDADE	2338 - DISPONIB/EDITAL OFERTA PUBLICA PARA PESQUISA EM 30/08/2021	JAMIL MORUE
2012	850057/2012	9.999,98	AM	AUTORIZAÇÃO DE PESQUISA	294 - AUT PESQ/RENÚNCIA AUT PESQ HOMOLOGADA PUB EM 04/10/2019	RIO GRANDE MINERACAO S.A
2012	850656/2012	8.892,93	AM	AUTORIZAÇÃO DE PESQUISA	662 - NOTIFICAÇÃO ADM PGTO DÉBITO MULTA EM 01/12/2021	Otacílio Rodrigues Rocha
2012	880018/2012	9.955,82	AM	DISPONIBILIDADE	2293 - DISPONIB/ABERTURA DE PROCESSO DECLARADO PRIORITÁRIO PROTOCOL EM 18/06/2021	Luiz Carlos Domingues
2012	880045/2012	9.670,64	AM	DISPONIBILIDADE	2293 - DISPONIB/ABERTURA DE PROCESSO DECLARADO PRIORITÁRIO PROTOCOL EM 07/06/2021	José Domingos Rodrigues Lourenço
2012	880088/2012	907,47	AM	DISPONIBILIDADE	2338 - DISPONIB/EDITAL OFERTA PUBLICA PARA PESQUISA EM 30/08/2021	Marco Aurélio Bolognese
2012	880097/2012	4.799,95	AM	AUTORIZAÇÃO DE PESQUISA	662 - NOTIFICAÇÃO ADM PGTO DÉBITO MULTA EM 17/01/2018	Jaime de Moraes
2012	880157/2012	5.571,65	AM	AUTORIZAÇÃO DE PESQUISA	240 - AUT PESQ/DEFESA APRESENTADA EM 24/03/2022	MAUES MINERACAO LTDA
2012	880159/2012	4.267,90	AM	AUTORIZAÇÃO DE PESQUISA	240 - AUT PESQ/DEFESA APRESENTADA EM 24/03/2022	MAUES MINERACAO LTDA
2012	880160/2012	5.432,28	AM	AUTORIZAÇÃO DE PESQUISA	240 - AUT PESQ/DEFESA APRESENTADA EM 24/03/2022	CRC DO BRASIL MINERACAO LTDA
2012	880168/2012	9.633,34	AM	DISPONIBILIDADE	2338 - DISPONIB/EDITAL OFERTA PUBLICA PARA PESQUISA EM 30/08/2021	Jane Ferro
2012	880178/2012	9.386,95	AM	AUTORIZAÇÃO DE PESQUISA	662 - NOTIFICAÇÃO ADM PGTO DÉBITO MULTA EM 05/12/2016	Mfx Participações Ltda
2012	880179/2012	9.480,68	AM	APTO PARA DISPONIBILIDADE	2275 - APTO DISP/ÁREA APTA PARA DISPONIBILIDADE EM 05/08/2021	Mfx Participações Ltda
2012	880180/2012	9.365,42	AM	AUTORIZAÇÃO DE PESQUISA	662 - NOTIFICAÇÃO ADM PGTO DÉBITO MULTA EM 05/12/2016	Mfx Participações Ltda
2012	880182/2012	9.254,22	AM	DISPONIBILIDADE	2338 - DISPONIB/EDITAL OFERTA PUBLICA PARA PESQUISA EM 30/08/2021	Mfx Participações Ltda
2012	880218/2012	9.763,69	AM	APTO PARA DISPONIBILIDADE	2275 - APTO DISP/ÁREA APTA PARA DISPONIBILIDADE EM 05/08/2021	Iara Azevedo Lembi de Carvalho Barbosa
2012	880219/2012	9.862,62	AM	APTO PARA DISPONIBILIDADE	2275 - APTO DISP/ÁREA APTA PARA DISPONIBILIDADE EM 05/08/2021	Iara Azevedo Lembi de Carvalho Barbosa
2012	880220/2012	9.556,50	AM	AUTORIZAÇÃO DE PESQUISA	662 - NOTIFICAÇÃO ADM PGTO DÉBITO MULTA EM 23/04/2019	Iara Azevedo Lembi de Carvalho Barbosa
2012	880226/2012	8.730,51	AM	DISPONIBILIDADE	2338 - DISPONIB/EDITAL OFERTA PUBLICA PARA PESQUISA EM 30/08/2021	Mfx Participações Ltda
2012	880228/2012	9.113,19	AM	AUTORIZAÇÃO DE PESQUISA	662 - NOTIFICAÇÃO ADM PGTO DÉBITO MULTA EM 05/01/2017	Mfx Participações Ltda
2012	880229/2012	7.950,66	AM	AUTORIZAÇÃO DE PESQUISA	662 - NOTIFICAÇÃO ADM PGTO DÉBITO MULTA EM 05/01/2017	Mfx Participações Ltda
2012	880230/2012	9.052,99	AM	AUTORIZAÇÃO DE PESQUISA	662 - NOTIFICAÇÃO ADM PGTO DÉBITO MULTA EM 05/01/2017	Mfx Participações Ltda
2012	880235/2012	9.062,99	AM	AUTORIZAÇÃO DE PESQUISA	662 - NOTIFICAÇÃO ADM PGTO DÉBITO MULTA EM 05/01/2017	Mfx Participações Ltda
2012	880239/2012	9.156,62	AM	AUTORIZAÇÃO DE PESQUISA	662 - NOTIFICAÇÃO ADM PGTO DÉBITO MULTA EM 05/01/2017	Mfx Participações Ltda
2012	880261/2012	7.619,10	AM	AUTORIZAÇÃO DE PESQUISA	256 - AUT PESQ/DESPACHO PUBLICADO EM 20/11/2019	Pedro Otíl Correa
2012	880262/2012	1.265,97	AM	AUTORIZAÇÃO DE PESQUISA	178 - AUT PESQ/NOTIFICAÇÃO ADM L PGTO DÉBITO TAH EM 13/11/2017	W B S Mineração EIRELI
2012	880265/2012	3.211,13	AM	REQUERIMENTO DE PESQUISA	662 - NOTIFICAÇÃO ADM PGTO DÉBITO MULTA EM 26/04/2022	W B S Mineração EIRELI
2012	880267/2012	9.731,19	AM	AUTORIZAÇÃO DE PESQUISA	662 - NOTIFICAÇÃO ADM PGTO DÉBITO MULTA EM 21/02/2022	W B S Mineração EIRELI
2012	806015/2012	2.299,92	MA	AUTORIZAÇÃO DE PESQUISA	662 - NOTIFICAÇÃO ADM PGTO DÉBITO MULTA EM 27/11/2018	ANTONIO DE BRITO FILHO
2012	806035/2012	5.719,03	MA	AUTORIZAÇÃO DE PESQUISA	667 - PARCELAMENTO MULTA QUITADO EM 28/04/2020	M.c.pavelich Extração e Britamento de Pedras
2012	806057/2012	3.148,39	MA	DISPONIBILIDADE	2338 - DISPONIB/EDITAL OFERTA PUBLICA PARA PESQUISA EM 30/08/2021	ANTONIO DE BRITO FILHO
2012	806206/2012	8.241,09	MA	AUTORIZAÇÃO DE PESQUISA	318 - AUT PESQ/RELATORIO PESQ NÃO APV ART 30 II CM PUB EM 26/04/2019	LUNA GOLD PESQUISA MINERAL LTDA.
2012	806234/2012	4.297,82	MA	AUTORIZAÇÃO DE PESQUISA	236 - AUT PESQ/DOCUMENTO DIVERSO PROTOCOLIZADO EM 06/07/2021	MINERACAO AURIZONA S/A
2012	806238/2012	633,60	MA	DISPONIBILIDADE	2338 - DISPONIB/EDITAL OFERTA PUBLICA PARA PESQUISA EM 30/08/2021	ANTONIO DE BRITO FILHO
2012	806239/2012	1.396,27	MA	DISPONIBILIDADE	2338 - DISPONIB/EDITAL OFERTA PUBLICA PARA PESQUISA EM 30/08/2021	ANTONIO DE BRITO FILHO
2012	806250/2012	1.499,42	MA	DISPONIBILIDADE	2338 - DISPONIB/EDITAL OFERTA PUBLICA PARA PESQUISA EM 30/08/2021	ANTONIO DE BRITO FILHO
2012	806289/2012	9.952,26	MA	AUTORIZAÇÃO DE PESQUISA	642 - AUT PESQ/PAGAMENTO MULTA EFETUADO-TAH EM 08/11/2021	Cooperativa de Mineração Minas do Brasil - Minasbras
2012	806412/2012	33,47	MA	AUTORIZAÇÃO DE PESQUISA	264 - AUT PESQ/PAGAMENTO TAH EFETUADO EM 31/07/2019	Diamante Brasil Ltda.
2012	866009/2012	52,07	MT	DISPONIBILIDADE	2293 - DISPONIB/ABERTURA DE PROCESSO DECLARADO PRIORITÁRIO PROTOCOL EM 02/06/2021	ELECTRUM CAPITAL PESQUISA DE RECURSOS MINERAIS LTDA
2012	866017/2012	2.350,07	MT	AUTORIZAÇÃO DE PESQUISA	240 - AUT PESQ/DEFESA APRESENTADA EM 31/03/2017	Léo Adriano de Oliveira
2012	866018/2012	469,93	MT	AUTORIZAÇÃO DE PESQUISA	318 - AUT PESQ/RELATORIO PESQ NÃO APV ART 30 II CM PUB EM 24/10/2017	ALTA FLORESTA GOLD MINERAÇÃO LTDA
2012	866039/2012	551,25	MT	DISPONIBILIDADE	2293 - DISPONIB/ABERTURA DE PROCESSO DECLARADO PRIORITÁRIO PROTOCOL EM 08/11/2021	Devanir Dias de Jesus
2012	866045/2012	736,25	MT	AUTORIZAÇÃO DE PESQUISA	209 - AUT PESQ/INICIO DE PESQUISA COMUNICADO EM 23/03/2022	COOPERATIVA DE EXTRAÇÃO MINERAL DE MATO GROSSO
2012	866048/2012	49,46	MT	REQUERIMENTO DE LAVRA	1398 - REQ LAV/LICENÇA AMBIENTAL PROTOCOLIZADA EM 29/04/2022	Mineração Caiabi Ltda Me
2012	866052/2012	940,11	MT	AUTORIZAÇÃO DE PESQUISA	198 - AUT PESQ/OPÇÃO REGIME LICENCIAMENTO PROT EM 18/09/2017	J.G. INDUSTRIA E COMERCIO DE PEDRAS LTDA
2012	866057/2012	9.411,79	MT	AUTORIZAÇÃO DE PESQUISA	642 - AUT PESQ/PAGAMENTO MULTA EFETUADO-TAH EM 22/04/2022	ANGELO CARLOS VICARI
2012	866073/2012	104,05	MT	AUTORIZAÇÃO DE PESQUISA	264 - AUT PESQ/PAGAMENTO TAH EFETUADO EM 26/02/2018	Geologica Sondagens Ltda
2012	866094/2012	1.249,26	MT	DISPONIBILIDADE	2293 - DISPONIB/ABERTURA DE PROCESSO DECLARADO PRIORITÁRIO PROTOCOL EM 31/05/2021	THEMISTOCLES ARISTEU DE CARVALHO JUNIOR
2012	866098/2012	9.998,41	MT	AUTORIZAÇÃO DE PESQUISA	642 - AUT PESQ/PAGAMENTO MULTA EFETUADO-TAH EM 03/09/2019	Geologia Mineração e Assessoria Ltda Me
2012	866112/2012	321,43	MT	AUTORIZAÇÃO DE PESQUISA	644 - AUT PESQ/MULTA APLICADA-RELATORIO PESQUISA EM 02/02/2018	MAURO RUIZ ALVES COSTA
2012	866121/2012	848,18	MT	DISPONIBILIDADE	1349 - DISPONIB/TORNA S/EFEITO DISPONIB ART 26- ÁREA AUT PESQ EM 22/02/2017	Lógica Consultoria Ltda Me
2012	866123/2012	9.176,04	MT	AUTORIZAÇÃO DE PESQUISA	667 - PARCELAMENTO MULTA QUITADO EM 06/12/2019	José Geraldo Riva Junior
2012	866124/2012	6.168,69	MT	AUTORIZAÇÃO DE PESQUISA	667 - PARCELAMENTO MULTA QUITADO EM 06/12/2019	José Geraldo Riva Junior
2012	866125/2012	68,02	MT	LAVRA GARIMPEIRA	521 - PLG/RENOVAÇÃO PLG SOLICITADA EM 06/08/2018	COOPERATIVA MISTA DOS GARIMPEIROS DE PEIXOTO DE AZEVEDO
2012	866135/2012	541,14	MT	AUTORIZAÇÃO DE PESQUISA	227 - AUT PESQ/PAGAMENTO MULTA EFETUADO EM 08/07/2019	Roberto Soncela
2012	866143/2012	1.808,24	MT	AUTORIZAÇÃO DE PESQUISA	209 - AUT PESQ/INICIO DE PESQUISA COMUNICADO EM 23/03/2022	COOPERATIVA DE EXTRAÇÃO MINERAL DE MATO GROSSO
2012	866158/2012	35,84	MT	AUTORIZAÇÃO DE PESQUISA	294 - AUT PESQ/RENÚNCIA AUT PESQ HOMOLOGADA PUB EM 10/12/2020	Anilson Franchini
2012	866194/2012	9.936,38	MT	AUTORIZAÇÃO DE PESQUISA	264 - AUT PESQ/PAGAMENTO TAH EFETUADO EM 31/07/2018	AFONSO ALVARO FONTES MUSOLINO
2012	866195/2012	9.916,75	MT	AUTORIZAÇÃO DE PESQUISA	294 - AUT PESQ/RENÚNCIA AUT PESQ HOMOLOGADA PUB EM 13/02/2017	AFONSO ALVARO FONTES MUSOLINO
2012	866196/2012	50,19	MT	AUTORIZAÇÃO DE PESQUISA	2067 - AUT PESQ/OPÇÃO REGIME PERM. LAVRA GARIMP AUTORIZADO EM 04/04/2022	FILADELFO DOS REIS DIAS
2012	866197/2012	131,70	MT	DISPONIBILIDADE	2293 - DISPONIB/ABERTURA DE PROCESSO DECLARADO PRIORITÁRIO PROTOCOL EM 06/12/2021	Poconé Gold Mineração Ltda
2012	866211/2012	7.757,65	MT	AUTORIZAÇÃO DE PESQUISA	667 - PARCELAMENTO MULTA QUITADO EM 06/12/2019	José Geraldo Riva Junior
2012	866250/2012	7.156,17	MT	DISPONIBILIDADE	224 - AUT PESQ/AUTO INFRAÇÃO MULTA PUBLICADA EM 15/05/2019	Luiz Antonio Pegorini
2012	866252/2012	9.100,61	MT	DISPONIBILIDADE	2338 - DISPONIB/EDITAL OFERTA PUBLICA PARA PESQUISA EM 30/08/2021	Luiz Antonio Pegorini
2012	866256/2012	760,51	MT	AUTORIZAÇÃO DE PESQUISA	687 - NOTIFICAÇÃO ADM PGTO DÉBITO VISTORIA EM 06/08/2021	Mineração J.e Diamante Ltda
2012	866263/2012	45,26	MT	LAVRA GARIMPEIRA	521 - PLG/RENOVAÇÃO PLG SOLICITADA EM 18/04/2022	GILBERTO PEREIRA DE SOUZA ME

Ano	PROCESSO	AREA_HA	UF	FASE	ULT_EVENTO	TITULAR
2012	866292/2012	399,03	MT	AUTORIZAÇÃO DE PESQUISA	224 - AUT PESQ/AUTO INFRAÇÃO MULTA PUBLICADA EM 15/05/2019	PEDRO BONETTI
2012	866302/2012	699,92	MT	AUTORIZAÇÃO DE PESQUISA	794 - AUT PESQ/RELATORIO PESQ POSITIVO APRESENTADO EM 30/03/2022	Geomin Geologia e Mineração Ltda
2012	866330/2012	3.069,55	MT	AUTORIZAÇÃO DE PESQUISA	227 - AUT PESQ/PAGAMENTO MULTA EFETUADO EM 10/07/2019	Kássio Roberto Pereira
2012	866392/2012	3.000,00	MT	DISPONIBILIDADE	2338 - DISPONIB/EDITAL OFERTA PUBLICA PARA PESQUISA EM 30/08/2021	WINNER MINERACAO E COMERCIO LTDA
2012	866403/2012	6.649,81	MT	AUTORIZAÇÃO DE PESQUISA	327 - AUT PESQ/DESPACHO RETIFICACAO ALVARÁ PUB EM 07/08/2019	ELECTRUM CAPITAL PESQUISA DE RECURSOS MINERAIS LTDA
2012	866407/2012	11,44	MT	AUTORIZAÇÃO DE PESQUISA	2116 - AUT PESQ/BAIXA ALVARÁ – LIBERADA PARA EDITAL EM 03/10/2017	ALTA FLORESTA GOLD MINERAÇÃO LTDA
2012	866413/2012	99,30	MT	DISPONIBILIDADE	2293 - DISPONIB/ABERTURA DE PROCESSO DECLARADO PRIORITÁRIO PROTOCOL EM 15/06/2021	José Rosa
2012	866416/2012	33,54	MT	AUTORIZAÇÃO DE PESQUISA	282 - AUT PESQ/TRANSF DIREITOS -CESSÃO TOTAL EFETIVADA EM 22/02/2021	Fides Gold Mineradora S.A.
2012	866438/2012	101,47	MT	DISPONIBILIDADE	224 - AUT PESQ/AUTO INFRAÇÃO MULTA PUBLICADA EM 15/05/2019	Jusiney Marcos de Almeida
2012	866445/2012	20,20	MT	LAVRA GARIMPEIRA	523 - PLG/RENOVAÇÃO PLG PUBLICADA EM 24/05/2021	COOPERATIVA DOS GARIMPEIROS DO VALE DO RIO PEIXOTO - COOGAVEPE
2012	866446/2012	37,85	MT	AUTORIZAÇÃO DE PESQUISA	794 - AUT PESQ/RELATORIO PESQ POSITIVO APRESENTADO EM 13/10/2021	Valdeci Alves da Costa
2012	866447/2012	40,00	MT	AUTORIZAÇÃO DE PESQUISA	285 - AUT PESQ/GUIA UTILIZAÇÃO AUTORIZADA PUBLICADA EM 08/04/2022	Valdeci Alves da Costa
2012	866468/2012	0,77	MT	AUTORIZAÇÃO DE PESQUISA	327 - AUT PESQ/DESPACHO RETIFICACAO ALVARÁ PUB EM 10/02/2021	ALTA FLORESTA GOLD MINERAÇÃO LTDA
2012	866480/2012	1.697,10	MT	AUTORIZAÇÃO DE PESQUISA	209 - AUT PESQ/INICIO DE PESQUISA COMUNICADO EM 23/03/2022	COOPERATIVA DE EXTRAÇÃO MINERAL DE MATO GROSSO
2012	866498/2012	157,16	MT	AUTORIZAÇÃO DE PESQUISA	227 - AUT PESQ/PAGAMENTO MULTA EFETUADO EM 22/04/2020	W.D. Terraplanagem & Construção Ltda
2012	866503/2012	3.422,15	MT	AUTORIZAÇÃO DE PESQUISA	642 - AUT PESQ/PAGAMENTO MULTA EFETUADO-TAH EM 22/04/2022	ANGELO CARLOS VICARI
2012	866539/2012	395,69	MT	AUTORIZAÇÃO DE PESQUISA	209 - AUT PESQ/INICIO DE PESQUISA COMUNICADO EM 23/03/2022	COOPERATIVA DE EXTRAÇÃO MINERAL DE MATO GROSSO
2012	866558/2012	1.412,40	MT	DISPONIBILIDADE	2293 - DISPONIB/ABERTURA DE PROCESSO DECLARADO PRIORITÁRIO PROTOCOL EM 21/06/2021	ARTEJONES-EXTRACAO DE AREIA LTDA M E
2012	866609/2012	9.894,25	MT	AUTORIZAÇÃO DE PESQUISA	224 - AUT PESQ/AUTO INFRAÇÃO MULTA PUBLICADA EM 15/05/2019	Haroldo Cezar da Silva
2012	866611/2012	50,01	MT	DISPONIBILIDADE	2463 - DISPONIB/LEILÃO ELET/PROPOSTA PAGA SEM REQ/RETORNO DISP EM 01/07/2021	ALTA FLORESTA GOLD MINERAÇÃO LTDA
2012	866616/2012	39,48	MT	LAVRA GARIMPEIRA	523 - PLG/RENOVAÇÃO PLG PUBLICADA EM 12/07/2017	COOPERATIVA DOS GARIMPEIROS DO VALE DO RIO PEIXOTO - COOGAVEPE
2012	866662/2012	8.660,66	MT	DISPONIBILIDADE	224 - AUT PESQ/AUTO INFRAÇÃO MULTA PUBLICADA EM 15/05/2019	WINNER MINERACAO E COMERCIO LTDA
2012	866663/2012	9.518,44	MT	DISPONIBILIDADE	224 - AUT PESQ/AUTO INFRAÇÃO MULTA PUBLICADA EM 15/05/2019	WINNER MINERACAO E COMERCIO LTDA
2012	866664/2012	3.444,31	MT	DISPONIBILIDADE	224 - AUT PESQ/AUTO INFRAÇÃO MULTA PUBLICADA EM 15/05/2019	WINNER MINERACAO E COMERCIO LTDA
2012	866665/2012	8.046,00	MT	DISPONIBILIDADE	2293 - DISPONIB/ABERTURA DE PROCESSO DECLARADO PRIORITÁRIO PROTOCOL EM 27/08/2021	WINNER MINERACAO E COMERCIO LTDA
2012	866666/2012	9.929,42	MT	DISPONIBILIDADE	224 - AUT PESQ/AUTO INFRAÇÃO MULTA PUBLICADA EM 15/05/2019	WINNER MINERACAO E COMERCIO LTDA
2012	866678/2012	3.382,58	MT	DISPONIBILIDADE	2338 - DISPONIB/EDITAL OFERTA PUBLICA PARA PESQUISA EM 30/08/2021	Cooperativa de Exploração Mineral P Ceramicas da Construção Civil Mt
2012	866720/2012	21,15	MT	DISPONIBILIDADE	1809 - DISPONIB/EXCLUSÃO DE PROCESSO EDITAL PUB EM 26/02/2021	P.A. Gold Mineração e Metalurgia S A
2012	866721/2012	11,76	MT	AUTORIZAÇÃO DE PESQUISA	318 - AUT PESQ/RELATORIO PESQ NÃO APV ART 30 II CM PUB EM 04/05/2020	P.A. Gold Mineração e Metalurgia S A
2012	866722/2012	49,87	MT	AUTORIZAÇÃO DE PESQUISA	318 - AUT PESQ/RELATORIO PESQ NÃO APV ART 30 II CM PUB EM 04/05/2020	P.A. Gold Mineração e Metalurgia S A
2012	866723/2012	23,61	MT	DISPONIBILIDADE	1809 - DISPONIB/EXCLUSÃO DE PROCESSO EDITAL PUB EM 26/02/2021	P.A. Gold Mineração e Metalurgia S A
2012	866726/2012	7.552,68	MT	AUTORIZAÇÃO DE PESQUISA	224 - AUT PESQ/AUTO INFRAÇÃO MULTA PUBLICADA EM 15/05/2019	Capixaba Extração e Comercio de Areia Ltda Me
2012	866729/2012	149,90	MT	AUTORIZAÇÃO DE PESQUISA	249 - AUT PESQ/TRANSF DIREITOS -CESSÃO TOTAL PROTOCOLIZADA EM 10/05/2022	CLELIO RODRIGO MARTINS DUARTE
2012	866772/2012	1.551,54	MT	DISPONIBILIDADE	1349 - DISPONIB/TORNA S/EFEITO DISPONIB ART 26- ÁREA AUT PESQ EM 22/02/2017	MINERACAO TOLEDO LTDA
2012	866783/2012	436,28	MT	DISPONIBILIDADE	2338 - DISPONIB/EDITAL OFERTA PUBLICA PARA PESQUISA EM 30/08/2021	Mirelly de Oliveira Souza
2012	866812/2012	85,88	MT	DISPONIBILIDADE	2293 - DISPONIB/ABERTURA DE PROCESSO DECLARADO PRIORITÁRIO PROTOCOL EM 08/06/2021	ALTA FLORESTA GOLD MINERAÇÃO LTDA
2012	866897/2012	30,68	MT	AUTORIZAÇÃO DE PESQUISA	209 - AUT PESQ/INICIO DE PESQUISA COMUNICADO EM 23/03/2022	FILADELFO DOS REIS DIAS
2012	866898/2012	36,00	MT	AUTORIZAÇÃO DE PESQUISA	209 - AUT PESQ/INICIO DE PESQUISA COMUNICADO EM 23/03/2022	FILADELFO DOS REIS DIAS
2012	866899/2012	10,00	MT	AUTORIZAÇÃO DE PESQUISA	209 - AUT PESQ/INICIO DE PESQUISA COMUNICADO EM 23/03/2022	FILADELFO DOS REIS DIAS
2012	866929/2012	1.043,24	MT	AUTORIZAÇÃO DE PESQUISA	264 - AUT PESQ/PAGAMENTO TAH EFETUADO EM 25/01/2021	P.A. Gold Mineração e Metalurgia S A
2012	866932/2012	181,87	MT	AUTORIZAÇÃO DE PESQUISA	236 - AUT PESQ/DOCUMENTO DIVERSO PROTOCOLIZADO EM 12/04/2022	ALTA FLORESTA GOLD MINERAÇÃO LTDA
2012	866934/2012	2.413,27	MT	AUTORIZAÇÃO DE PESQUISA	214 - AUT PESQ/COMUNICACAO OCORR OUTRA SUBSTANCI EM 25/06/2021	Lago Dourado Mineração Ltda
2012	866962/2012	95,98	MT	LAVRA GARIMPEIRA	1403 - PLG/LICENÇA AMBIENTAL PROTOCOLIZADA EM 26/01/2022	COOPERATIVA DOS GARIMPEIROS DO VALE DO RIO PEIXOTO - COOGAVEPE
2012	867043/2012	924,80	MT	AUTORIZAÇÃO DE PESQUISA	2349 - AUT PESQ/SIGILO INFORMAÇÃO MINERÁRIA- REQUERIDA EM 03/05/2019	Marcir Norberto Weber
2012	867063/2012	9.572,56	MT	AUTORIZAÇÃO DE PESQUISA	2349 - AUT PESQ/SIGILO INFORMAÇÃO MINERÁRIA- REQUERIDA EM 30/07/2019	GEOCONSULT GEOLOGIA MINERAÇÃO E SERVIÇOS AMBIENTAIS EIRELI
2012	867065/2012	89,53	MT	LAVRA GARIMPEIRA	1403 - PLG/LICENÇA AMBIENTAL PROTOCOLIZADA EM 27/05/2021	COOPERATIVA DOS GARIMPEIROS DO VALE DO RIO PEIXOTO - COOGAVEPE
2012	867113/2012	398,48	MT	AUTORIZAÇÃO DE PESQUISA	318 - AUT PESQ/RELATORIO PESQ NÃO APV ART 30 II CM PUB EM 09/03/2018	ELECTRUM CAPITAL PESQUISA DE RECURSOS MINERAIS LTDA
2012	867127/2012	49,30	MT	AUTORIZAÇÃO DE PESQUISA	236 - AUT PESQ/DOCUMENTO DIVERSO PROTOCOLIZADO EM 02/04/2019	Fides Exploration Mineradora S.A.
2012	867147/2012	259,94	MT	AUTORIZAÇÃO DE PESQUISA	264 - AUT PESQ/PAGAMENTO TAH EFETUADO EM 31/01/2022	Fides Exploration Mineradora S.A.
2012	806320/2012	31,04	PA	REQUERIMENTO DE PESQUISA	236 - AUT PESQ/DOCUMENTO DIVERSO PROTOCOLIZADO EM 01/04/2019	Cnm Companhia Nacional de Mineração
2012	806321/2012	25,11	PA	REQUERIMENTO DE PESQUISA	236 - AUT PESQ/DOCUMENTO DIVERSO PROTOCOLIZADO EM 04/10/2019	Cnm Companhia Nacional de Mineração
2012	806322/2012	6.290,96	PA	AUTORIZAÇÃO DE PESQUISA	278 - AUT PESQ/RENUNCIA AUT PESQ PROTOCOLIZADA EM 15/09/2017	Cnm Companhia Nacional de Mineração
2012	806362/2012	3.304,37	PA	AUTORIZAÇÃO DE PESQUISA	265 - AUT PESQ/PRORROGAÇÃO PRAZO ALVARÁ SOLICITADO EM 19/07/2019	KINROSS BRASIL MINERACAO S/A
2012	806364/2012	3.151,59	PA	AUTORIZAÇÃO DE PESQUISA	264 - AUT PESQ/PAGAMENTO TAH EFETUADO EM 27/07/2020	ACG MINERACAO LTDA.
2012	806366/2012	10,44	PA	AUTORIZAÇÃO DE PESQUISA	294 - AUT PESQ/RENUNCIA AUT PESQ HOMOLOGADA PUB EM 12/01/2018	KINROSS BRASIL MINERACAO S/A
2012	850004/2012	9.997,59	PA	AUTORIZAÇÃO DE PESQUISA	662 - NOTIFICAÇÃO ADM PGTO DÉBITO MULTA EM 31/08/2016	Nova Aurora Mineração Ltda
2012	850056/2012	9.835,80	PA	AUTORIZAÇÃO DE PESQUISA	294 - AUT PESQ/RENUNCIA AUT PESQ HOMOLOGADA PUB EM 30/10/2019	RIO GRANDE MINERACAO S.A
2012	850079/2012	1.076,73	PA	AUTORIZAÇÃO DE PESQUISA	318 - AUT PESQ/RELATORIO PESQ NÃO APV ART 30 II CM PUB EM 26/06/2017	Novo Horizonte Soluções Ambientais Sustentáveis Ltda
2012	850082/2012	38,53	PA	AUTORIZAÇÃO DE PESQUISA	264 - AUT PESQ/PAGAMENTO TAH EFETUADO EM 11/01/2022	Mineração do Pará Ltda
2012	850083/2012	58,50	PA	AUTORIZAÇÃO DE PESQUISA	264 - AUT PESQ/PAGAMENTO TAH EFETUADO EM 11/01/2022	Mineração do Pará Ltda
2012	850093/2012	5.027,83	PA	AUTORIZAÇÃO DE PESQUISA	236 - AUT PESQ/DOCUMENTO DIVERSO PROTOCOLIZADO EM 28/04/2020	Brasil Recursos Naturais Internacional Ltda.
2012	850094/2012	2.745,40	PA	AUTORIZAÇÃO DE PESQUISA	236 - AUT PESQ/DOCUMENTO DIVERSO PROTOCOLIZADO EM 28/04/2020	Brasil Recursos Naturais Internacional Ltda.
2012	850096/2012	1.126,78	PA	AUTORIZAÇÃO DE PESQUISA	236 - AUT PESQ/PRORROGAÇÃO PRAZO 03 ANOS PUB EM 16/02/2022	Brazauro Recursos Minerais S.a.
2012	850104/2012	1.507,54	PA	AUTORIZAÇÃO DE PESQUISA	326 - AUT PESQ/PRORROGAÇÃO PRAZO 03 ANOS PUB EM 16/02/2022	Brazauro Recursos Minerais S.a.
2012	850105/2012	7.003,77	PA	AUTORIZAÇÃO DE PESQUISA	326 - AUT PESQ/PRORROGAÇÃO PRAZO 03 ANOS PUB EM 16/02/2022	Brazauro Recursos Minerais S.a.
2012	850141/2012	9.992,84	PA	AUTORIZAÇÃO DE PESQUISA	264 - AUT PESQ/PAGAMENTO TAH EFETUADO EM 18/12/2017	Luiz Filipe Teixeira
2012	850169/2012	2.502,54	PA	AUTORIZAÇÃO DE PESQUISA	293 - AUT PESQ/RELATORIO PESQ PARCIAL APRESENTADO EM 03/08/2018	D'gold Pesquisa e Extração Mineral Ltda
2012	850170/2012	5.508,41	PA	AUTORIZAÇÃO DE PESQUISA	795 - AUT PESQ/RELATORIO PESQ NEGATIVO APRESENTADO EM 16/10/2017	JOSE CARLOS PERALTA
2012	850253/2012	308,68	PA	AUTORIZAÇÃO DE PESQUISA	642 - AUT PESQ/PAGAMENTO MULTA EFETUADO-TAH EM 04/09/2019	Mineração Vila Porto Rico Ltda.
2012	850254/2012	52,31	PA	AUTORIZAÇÃO DE PESQUISA	318 - AUT PESQ/RELATORIO PESQ NÃO APV ART 30 II CM PUB EM 27/10/2021	Mineração Vila Porto Rico Ltda.
2012	850255/2012	50,00	PA	AUTORIZAÇÃO DE PESQUISA	318 - AUT PESQ/RELATORIO PESQ NÃO APV ART 30 II CM PUB EM 27/10/2021	Mineração Vila Porto Rico Ltda.
2012	850256/2012	566,14	PA	AUTORIZAÇÃO DE PESQUISA	642 - AUT PESQ/PAGAMENTO MULTA EFETUADO-TAH EM 04/09/2019	Mineração Vila Porto Rico Ltda.

Ano	PROCESSO	AREA_HA	UF	FASE	ULT_EVENTO	TITULAR
2012	850257/2012	290,00	PA	AUTORIZAÇÃO DE PESQUISA	642 - AUT PESQ/PAGAMENTO MULTA EFETUADO-TAH EM 04/09/2019	Mineração Vila Porto Rico Ltda.
2012	850262/2012	7.191,11	PA	AUTORIZAÇÃO DE PESQUISA	1007 - AUT PESQ/PRORROGAÇÃO PRAZO ALV - DESISTENCIA PROT EM 03/12/2021	CODELCO DO BRASIL MINERACAO LTDA.
2012	850266/2012	283,92	PA	AUTORIZAÇÃO DE PESQUISA	293 - AUT PESQ/RELATORIO PESQ PARCIAL APRESENTADO EM 27/08/2018	Belo Sun Mineração Ltda
2012	850291/2012	9.934,36	PA	AUTORIZAÇÃO DE PESQUISA	236 - AUT PESQ/DOCUMENTO DIVERSO PROTOCOLIZADO EM 30/01/2018	Antonio Miguel Siruge
2012	850296/2012	6.522,05	PA	DISPONIBILIDADE	2338 - DISPONIB/EDITAL OFERTA PUBLICA PARA PESQUISA EM 30/08/2021	Antonio Miguel Siruge
2012	850297/2012	7.609,87	PA	AUTORIZAÇÃO DE PESQUISA	236 - AUT PESQ/DOCUMENTO DIVERSO PROTOCOLIZADO EM 30/01/2018	Antonio Miguel Siruge
2012	850349/2012	9.882,28	PA	AUTORIZAÇÃO DE PESQUISA	236 - AUT PESQ/DOCUMENTO DIVERSO PROTOCOLIZADO EM 30/01/2018	Antonio Miguel Siruge
2012	850350/2012	9.961,97	PA	AUTORIZAÇÃO DE PESQUISA	236 - AUT PESQ/DOCUMENTO DIVERSO PROTOCOLIZADO EM 30/01/2018	Antonio Miguel Siruge
2012	850377/2012	9.555,50	PA	AUTORIZAÇÃO DE PESQUISA	236 - AUT PESQ/DOCUMENTO DIVERSO PROTOCOLIZADO EM 30/01/2018	Antonio Miguel Siruge
2012	850378/2012	9.438,84	PA	AUTORIZAÇÃO DE PESQUISA	236 - AUT PESQ/DOCUMENTO DIVERSO PROTOCOLIZADO EM 19/02/2018	Antonio Miguel Siruge
2012	850399/2012	6.051,57	PA	AUTORIZAÇÃO DE PESQUISA	662 - NOTIFICAÇÃO ADM PGTO DÉBITO MULTA EM 31/08/2016	Luiz Carlos Tremonte
2012	850413/2012	50,00	PA	AUTORIZAÇÃO DE PESQUISA	635 - AUT PESQ/AUTO INFRAÇÃO MULTA-TAH EM 21/03/2022	Cmgm Mineração Ltda.
2012	850458/2012	9.053,83	PA	AUTORIZAÇÃO DE PESQUISA	294 - AUT PESQ/RENÚNCIA AUT PESQ HOMOLOGADA PUB EM 11/05/2018	D'gold Pesquisa e Extração Mineral Ltda
2012	850520/2012	9.695,94	PA	AUTORIZAÇÃO DE PESQUISA	294 - AUT PESQ/RENÚNCIA AUT PESQ HOMOLOGADA PUB EM 04/10/2019	Vilson Gonçalves
2012	850528/2012	2.800,42	PA	AUTORIZAÇÃO DE PESQUISA	654 - AUT PESQ/PARCELAMENTO TAH QUITADO EM 29/04/2022	Tropical Trading, Incorporação e Participação Ltda
2012	850529/2012	4.633,47	PA	AUTORIZAÇÃO DE PESQUISA	654 - AUT PESQ/PARCELAMENTO TAH QUITADO EM 29/04/2022	Tropical Trading, Incorporação e Participação Ltda
2012	850533/2012	2.166,30	PA	AUTORIZAÇÃO DE PESQUISA	662 - NOTIFICAÇÃO ADM PGTO DÉBITO MULTA EM 09/08/2017	Joécio Camilo da Silva
2012	850535/2012	741,76	PA	DISPONIBILIDADE	2338 - DISPONIB/EDITAL OFERTA PUBLICA PARA PESQUISA EM 30/08/2021	Cooperativa Agromineral dos Garimpeiros do Serrado
2012	850536/2012	1.403,65	PA	REQUERIMENTO DE LAVRA	350 - REQ LAV/REQUERIMENTO LAVRA PROTOCOLIZADO EM 06/05/2022	PLANALTO MINERACAO LTDA
2012	850537/2012	591,97	PA	REQUERIMENTO DE LAVRA	350 - REQ LAV/REQUERIMENTO LAVRA PROTOCOLIZADO EM 06/05/2022	PLANALTO MINERACAO LTDA
2012	850561/2012	1.640,15	PA	DISPONIBILIDADE	2338 - DISPONIB/EDITAL OFERTA PUBLICA PARA PESQUISA EM 30/08/2021	Fabrício Ayres Estorari
2012	850562/2012	9.829,44	PA	DISPONIBILIDADE	2338 - DISPONIB/EDITAL OFERTA PUBLICA PARA PESQUISA EM 30/08/2021	Carlos Augusto Estorari
2012	850563/2012	7.537,63	PA	DISPONIBILIDADE	2338 - DISPONIB/EDITAL OFERTA PUBLICA PARA PESQUISA EM 30/08/2021	Maria de Lourdes Andreatta Estorari
2012	850570/2012	9.999,97	PA	DISPONIBILIDADE	2338 - DISPONIB/EDITAL OFERTA PUBLICA PARA PESQUISA EM 30/08/2021	Valéria Alves de Oliveira
2012	850571/2012	9.564,74	PA	AUTORIZAÇÃO DE PESQUISA	635 - AUT PESQ/AUTO INFRAÇÃO MULTA-TAH EM 21/03/2022	Antonio Miguel Siruge
2012	850619/2012	9.878,53	PA	AUTORIZAÇÃO DE PESQUISA	667 - PARCELAMENTO MULTA QUITADO EM 10/12/2018	Karim Antonio Essuane Jarrus
2012	850621/2012	6.957,31	PA	AUTORIZAÇÃO DE PESQUISA	209 - AUT PESQ/INICIO DE PESQUISA COMUNICADO EM 14/04/2022	Terra Goyana Mineradora Ltda
2012	850624/2012	15,04	PA	AUTORIZAÇÃO DE PESQUISA	293 - AUT PESQ/RELATORIO PESQ PARCIAL APRESENTADO EM 13/07/2018	Belo Sun Mineração Ltda
2012	850625/2012	73,21	PA	AUTORIZAÇÃO DE PESQUISA	293 - AUT PESQ/RELATORIO PESQ PARCIAL APRESENTADO EM 13/07/2018	Belo Sun Mineração Ltda
2012	850626/2012	68,54	PA	AUTORIZAÇÃO DE PESQUISA	293 - AUT PESQ/RELATORIO PESQ PARCIAL APRESENTADO EM 13/07/2018	Belo Sun Mineração Ltda
2012	850647/2012	8.925,71	PA	DISPONIBILIDADE	2338 - DISPONIB/EDITAL OFERTA PUBLICA PARA PESQUISA EM 30/08/2021	Castro & Castro Comércio e Mineração LTDA ME
2012	850654/2012	905,73	PA	AUTORIZAÇÃO DE PESQUISA	318 - AUT PESQ/RELATORIO PESQ NÃO APV ART 30 II CM PUB EM 04/05/2020	VALE S.A.
2012	850655/2012	9.280,07	PA	DISPONIBILIDADE	2338 - DISPONIB/EDITAL OFERTA PUBLICA PARA PESQUISA EM 30/08/2021	Otacílio Rodrigues Rocha
2012	850664/2012	9.761,26	PA	AUTORIZAÇÃO DE PESQUISA	318 - AUT PESQ/RELATORIO PESQ NÃO APV ART 30 II CM PUB EM 30/08/2021	CODELCO DO BRASIL MINERACAO LTDA.
2012	850666/2012	9.487,52	PA	AUTORIZAÇÃO DE PESQUISA	1007 - AUT PESQ/PRORROGAÇÃO PRAZO ALV - DESISTENCIA PROT EM 29/10/2020	CODELCO DO BRASIL MINERACAO LTDA.
2012	850667/2012	9.262,92	PA	AUTORIZAÇÃO DE PESQUISA	1007 - AUT PESQ/PRORROGAÇÃO PRAZO ALV - DESISTENCIA PROT EM 29/10/2020	CODELCO DO BRASIL MINERACAO LTDA.
2012	850669/2012	2.817,68	PA	AUTORIZAÇÃO DE PESQUISA	318 - AUT PESQ/RELATORIO PESQ NÃO APV ART 30 II CM PUB EM 22/04/2020	CODELCO DO BRASIL MINERACAO LTDA.
2012	850671/2012	9.577,01	PA	AUTORIZAÇÃO DE PESQUISA	318 - AUT PESQ/RELATORIO PESQ NÃO APV ART 30 II CM PUB EM 22/04/2020	CODELCO DO BRASIL MINERACAO LTDA.
2012	850676/2012	7.158,33	PA	DISPONIBILIDADE	2338 - DISPONIB/EDITAL OFERTA PUBLICA PARA PESQUISA EM 30/08/2021	Ejovel Contrução, Engenharia e Serviços Ltda
2012	850677/2012	4.897,89	PA	AUTORIZAÇÃO DE PESQUISA	654 - AUT PESQ/PARCELAMENTO TAH QUITADO EM 09/05/2022	Juliana Gomes dos Prazeres
2012	850678/2012	3.682,37	PA	AUTORIZAÇÃO DE PESQUISA	242 - AUT PESQ/DEFESA NÃO ACEITA PUBLICADA EM 17/08/2018	Vegas Mineração Ltda
2012	850681/2012	998,57	PA	AUTORIZAÇÃO DE PESQUISA	209 - AUT PESQ/INICIO DE PESQUISA COMUNICADO EM 04/03/2022	Terra Goyana Mineradora Ltda
2012	850682/2012	755,26	PA	AUTORIZAÇÃO DE PESQUISA	264 - AUT PESQ/PAGAMENTO TAH EFETUADO EM 10/01/2022	CODELCO DO BRASIL MINERACAO LTDA.
2012	850686/2012	9.958,25	PA	AUTORIZAÇÃO DE PESQUISA	294 - AUT PESQ/RENÚNCIA AUT PESQ HOMOLOGADA PUB EM 04/10/2019	Vilson Gonçalves
2012	850692/2012	2.492,56	PA	AUTORIZAÇÃO DE PESQUISA	662 - NOTIFICAÇÃO ADM PGTO DÉBITO MULTA EM 01/12/2021	Rubens Zílio
2012	850786/2012	766,26	PA	DISPONIBILIDADE	2338 - DISPONIB/EDITAL OFERTA PUBLICA PARA PESQUISA EM 30/08/2021	KINROSS BRASIL MINERACAO S/A
2012	850818/2012	1.800,92	PA	AUTORIZAÇÃO DE PESQUISA	250 - AUT PESQ/EXIGÊNCIA PUBLICADA EM 26/08/2020	Andorra Participações e Empreendimentos Ltda
2012	850821/2012	2.535,46	PA	AUTORIZAÇÃO DE PESQUISA	294 - AUT PESQ/RENÚNCIA AUT PESQ HOMOLOGADA PUB EM 04/10/2019	Samillecristine dos Reis de Souza
2012	850844/2012	6.870,31	PA	AUTORIZAÇÃO DE PESQUISA	236 - AUT PESQ/DOCUMENTO DIVERSO PROTOCOLIZADO EM 08/05/2019	Solo Mineral Extração de Areia Ltda Me
2012	850851/2012	780,75	PA	AUTORIZAÇÃO DE PESQUISA	293 - AUT PESQ/RELATORIO PESQ PARCIAL APRESENTADO EM 16/08/2018	Jaisson Magneski
2012	850853/2012	9.916,08	PA	DISPONIBILIDADE	1349 - DISPONIB/TORNA S/EFEITO DISPONIB ART 26- ÁREA AUT PESQ EM 07/11/2017	Emival Moraes Ferreira
2012	850864/2012	47,63	PA	LAVRA GARIMPEIRA	1668 - PLG/DOCUMENTO DIVERSO PROTOCOLIZADO EM 10/05/2022	VALDEMIR DE MELO JUNIOR
2012	850867/2012	49,80	PA	LAVRA GARIMPEIRA	1668 - PLG/DOCUMENTO DIVERSO PROTOCOLIZADO EM 10/05/2022	VALDEMIR DE MELO JUNIOR
2012	850868/2012	49,79	PA	LAVRA GARIMPEIRA	1668 - PLG/DOCUMENTO DIVERSO PROTOCOLIZADO EM 10/05/2022	VALDEMIR DE MELO JUNIOR
2012	850869/2012	49,85	PA	LAVRA GARIMPEIRA	1668 - PLG/DOCUMENTO DIVERSO PROTOCOLIZADO EM 10/05/2022	VALDEMIR DE MELO JUNIOR
2012	850870/2012	49,55	PA	LAVRA GARIMPEIRA	1668 - PLG/DOCUMENTO DIVERSO PROTOCOLIZADO EM 12/04/2022	VALDEMIR DE MELO JUNIOR
2012	850873/2012	49,60	PA	LAVRA GARIMPEIRA	1668 - PLG/DOCUMENTO DIVERSO PROTOCOLIZADO EM 10/05/2022	VALDEMIR DE MELO JUNIOR
2012	850875/2012	48,00	PA	LAVRA GARIMPEIRA	1668 - PLG/DOCUMENTO DIVERSO PROTOCOLIZADO EM 10/05/2022	VALDEMIR DE MELO JUNIOR
2012	850880/2012	49,80	PA	LAVRA GARIMPEIRA	1668 - PLG/DOCUMENTO DIVERSO PROTOCOLIZADO EM 10/05/2022	VALDEMIR DE MELO JUNIOR
2012	850881/2012	49,80	PA	LAVRA GARIMPEIRA	1668 - PLG/DOCUMENTO DIVERSO PROTOCOLIZADO EM 10/05/2022	VALDEMIR DE MELO JUNIOR
2012	850902/2012	211,16	PA	AUTORIZAÇÃO DE PESQUISA	236 - AUT PESQ/DOCUMENTO DIVERSO PROTOCOLIZADO EM 17/05/2017	Mineração Vale dos Reis Ltda.
2012	850949/2012	497,57	PA	AUTORIZAÇÃO DE PESQUISA	294 - AUT PESQ/RENÚNCIA AUT PESQ HOMOLOGADA PUB EM 30/10/2019	Raimundo Nonato Pinheiro de Sousa
2012	850976/2012	622,31	PA	AUTORIZAÇÃO DE PESQUISA	278 - AUT PESQ/RENUNCIACIA AUT PESQ PROTOCOLIZADA EM 26/07/2019	Francisco Rodrigues Correa
2012	850977/2012	7.607,21	PA	AUTORIZAÇÃO DE PESQUISA	662 - NOTIFICAÇÃO ADM PGTO DÉBITO MULTA EM 06/11/2017	ZEZITO DIAS ALVES
2012	851003/2012	2.260,61	PA	AUTORIZAÇÃO DE PESQUISA	642 - AUT PESQ/PAGAMENTO MULTA EFETUADO-TAH EM 12/07/2021	ANTONIO JOSE TAVARES DA LUZ
2012	851069/2012	1.310,61	PA	AUTORIZAÇÃO DE PESQUISA	638 - AUT PESQ/AUTO INFRAÇÃO MULTA-RELATÓRIO PESQ EM 09/02/2022	CERAMICA PRAIALTA LTDA
2012	851076/2012	9.770,54	PA	AUTORIZAÇÃO DE PESQUISA	662 - NOTIFICAÇÃO ADM PGTO DÉBITO MULTA EM 31/08/2016	Luis Carlos Barro
2012	851109/2012	49,88	PA	LAVRA GARIMPEIRA	521 - PLG/RENOVAÇÃO PLG SOLICITADA EM 09/05/2022	JOSE EDMAR ALVES DE SOUSA
2012	851110/2012	49,88	PA	LAVRA GARIMPEIRA	521 - PLG/RENOVAÇÃO PLG SOLICITADA EM 09/05/2022	JOSE EDMAR ALVES DE SOUSA
2012	851111/2012	49,68	PA	LAVRA GARIMPEIRA	521 - PLG/RENOVAÇÃO PLG SOLICITADA EM 09/05/2022	JOSE EDMAR ALVES DE SOUSA
2012	851112/2012	49,59	PA	LAVRA GARIMPEIRA	521 - PLG/RENOVAÇÃO PLG SOLICITADA EM 09/05/2022	JOSE EDMAR ALVES DE SOUSA
2012	851113/2012	29,91	PA	LAVRA GARIMPEIRA	521 - PLG/RENOVAÇÃO PLG SOLICITADA EM 09/05/2022	JOSE EDMAR ALVES DE SOUSA

Ano	PROCESSO	AREA_HA	UF	FASE	ULT_EVENTO	TITULAR
2012	851114/2012	49,88	PA	LAVRA GARIMPEIRA	521 - PLG/RENOVAÇÃO PLG SOLICITADA EM 09/05/2022	JOSE EDMAR ALVES DE SOUSA
2012	851117/2012	49,88	PA	LAVRA GARIMPEIRA	521 - PLG/RENOVAÇÃO PLG SOLICITADA EM 09/05/2022	JOSE EDMAR ALVES DE SOUSA
2012	851120/2012	49,46	PA	LAVRA GARIMPEIRA	521 - PLG/RENOVAÇÃO PLG SOLICITADA EM 09/05/2022	JOSE EDMAR ALVES DE SOUSA
2012	851123/2012	49,58	PA	LAVRA GARIMPEIRA	521 - PLG/RENOVAÇÃO PLG SOLICITADA EM 09/05/2022	JOSE EDMAR ALVES DE SOUSA
2012	851196/2012	6.480,78	PA	REQUERIMENTO DE PESQUISA	136 - REQ PESQ/DOCUMENTO DIVERSO PROTOCOLIZADO EM 01/04/2019	AGUA NOVA PESQUISAS MINERAIS LTDA
2012	851220/2012	517,37	PA	AUTORIZAÇÃO DE PESQUISA	293 - AUT PESQ/RELATORIO PESQ PARCIAL APRESENTADO EM 27/08/2018	Belo Sun Mineração Ltda
2012	851242/2012	9.707,54	PA	AUTORIZAÇÃO DE PESQUISA	654 - AUT PESQ/PARCELAMENTO TAH QUITADO EM 30/06/2020	Allan Santiago Guimarães
2012	851253/2012	49,98	PA	LAVRA GARIMPEIRA	1403 - PLG/LICENÇA AMBIENTAL PROTOCOLIZADA EM 17/08/2016	EDIVANA MORONA
2012	851267/2012	8.941,85	PA	DISPONIBILIDADE	2338 - DISPONIB/EDITAL OFERTA PUBLICA PARA PESQUISA EM 30/08/2021	AGUA NOVA PESQUISAS MINERAIS LTDA
2012	851268/2012	9.946,11	PA	AUTORIZAÇÃO DE PESQUISA	294 - AUT PESQ/RENÚNCIA AUT PESQ HOMOLOGADA PUB EM 04/10/2019	MINERACAO SANTA ELINA INDUSTRIA E COMERCIO S.A.
2012	851269/2012	2.329,67	PA	AUTORIZAÇÃO DE PESQUISA	294 - AUT PESQ/RENÚNCIA AUT PESQ HOMOLOGADA PUB EM 04/10/2019	MINERACAO SANTA ELINA INDUSTRIA E COMERCIO S.A.
2012	851270/2012	700,01	PA	AUTORIZAÇÃO DE PESQUISA	644 - AUT PESQ/MULTA APLICADA-RELATÓRIO PESQUISA EM 09/09/2019	Ivaldo Rodrigues Alves
2012	851336/2012	3.809,66	PA	AUTORIZAÇÃO DE PESQUISA	293 - AUT PESQ/RELATORIO PESQ PARCIAL APRESENTADO EM 27/08/2018	Raimundo Sousa da Cruz
2012	851338/2012	4.737,32	PA	REQUERIMENTO DE PESQUISA	157 - REQ PESQ/DESISTÊNCIA REQ PESQ HOMOLOGADA PUB EM 08/03/2019	Cooperativa dos Mineradores e Garimpeiros do Sul do Pará Coomigasulp
2012	851339/2012	7.599,09	PA	AUTORIZAÇÃO DE PESQUISA	662 - NOTIFICAÇÃO ADM PGTO DÉBITO MULTA EM 27/07/2016	Cooperativa dos Mineradores e Garimpeiros do Sul do Pará Coomigasulp
2012	851340/2012	9.970,07	PA	AUTORIZAÇÃO DE PESQUISA	294 - AUT PESQ/RENÚNCIA AUT PESQ HOMOLOGADA PUB EM 30/10/2018	Cooperativa dos Mineradores e Garimpeiros do Sul do Pará Coomigasulp
2012	851341/2012	9.973,89	PA	AUTORIZAÇÃO DE PESQUISA	662 - NOTIFICAÇÃO ADM PGTO DÉBITO MULTA EM 31/08/2016	Cooperativa dos Mineradores e Garimpeiros do Sul do Pará Coomigasulp
2012	851342/2012	7.691,15	PA	AUTORIZAÇÃO DE PESQUISA	662 - NOTIFICAÇÃO ADM PGTO DÉBITO MULTA EM 31/08/2016	Cooperativa dos Mineradores e Garimpeiros do Sul do Pará Coomigasulp
2012	851343/2012	4.673,54	PA	AUTORIZAÇÃO DE PESQUISA	662 - NOTIFICAÇÃO ADM PGTO DÉBITO MULTA EM 27/07/2016	Cooperativa dos Mineradores e Garimpeiros do Sul do Pará Coomigasulp
2012	851344/2012	9.699,40	PA	AUTORIZAÇÃO DE PESQUISA	662 - NOTIFICAÇÃO ADM PGTO DÉBITO MULTA EM 27/07/2016	Cooperativa dos Mineradores e Garimpeiros do Sul do Pará Coomigasulp
2012	851345/2012	9.796,12	PA	AUTORIZAÇÃO DE PESQUISA	662 - NOTIFICAÇÃO ADM PGTO DÉBITO MULTA EM 27/07/2016	Cooperativa dos Mineradores e Garimpeiros do Sul do Pará Coomigasulp
2012	851346/2012	9.990,05	PA	AUTORIZAÇÃO DE PESQUISA	662 - NOTIFICAÇÃO ADM PGTO DÉBITO MULTA EM 27/07/2016	Cooperativa dos Mineradores e Garimpeiros do Sul do Pará Coomigasulp
2012	851384/2012	1.000,02	PA	DISPONIBILIDADE	654 - AUT PESQ/PARCELAMENTO TAH QUITADO EM 16/03/2022	Caetano Correia Brito
2012	851407/2012	1.460,91	PA	AUTORIZAÇÃO DE PESQUISA	264 - AUT PESQ/PAGAMENTO TAH EFETUADO EM 25/01/2022	SERABI MINERACAO S.A.
2012	851408/2012	1.051,11	PA	AUTORIZAÇÃO DE PESQUISA	264 - AUT PESQ/PAGAMENTO TAH EFETUADO EM 25/01/2022	SERABI MINERACAO S.A.
2012	851409/2012	491,25	PA	AUTORIZAÇÃO DE PESQUISA	264 - AUT PESQ/PAGAMENTO TAH EFETUADO EM 25/01/2022	SERABI MINERACAO S.A.
2012	866933/2012	25,75	PA	AUTORIZAÇÃO DE PESQUISA	795 - AUT PESQ/RELATORIO PESQ NEGATIVO APRESENTADO EM 28/04/2022	ALTA FLORESTA GOLD MINERAÇÃO LTDA
2012	866951/2012	470,42	PA	AUTORIZAÇÃO DE PESQUISA	1407 - AUT PESQ/AUTO INFRAÇÃO MULTA INICIO PESQ NÃO COMUNICADO EM 29/03/2022	Anailson Caetano de Souza & Cia Ltda Epp
2012	866952/2012	5.339,40	PA	AUTORIZAÇÃO DE PESQUISA	1407 - AUT PESQ/AUTO INFRAÇÃO MULTA INICIO PESQ NÃO COMUNICADO EM 29/03/2022	Anailson Caetano de Souza & Cia Ltda Epp
2012	886237/2012	980,65	RO	AUTORIZAÇÃO DE PESQUISA	178 - AUT PESQ/NOTIFICAÇÃO ADM L PGTO DÉBITO TAH EM 11/08/2021	Jose da Luz Moraes da Nóbrega
2012	886271/2012	505,58	RO	AUTORIZAÇÃO DE PESQUISA	227 - AUT PESQ/PAGAMENTO MULTA EFETUADO EM 28/11/2018	Catumbra Brasil Hastem
2012	886275/2012	91,48	RO	AUTORIZAÇÃO DE PESQUISA	2116 - AUT PESQ/BAIXA ALVARÁ – LIBERADA PARA EDITAL EM 18/12/2018	Andrade Marcello Ltda
2012	886304/2012	6.376,51	RO	AUTORIZAÇÃO DE PESQUISA	255 - AUT PESQ/CUMPRIMENTO EXIGÊNCIA PROTOCOLI EM 14/09/2020	Meridian Mineração Jaburi S.a.
2012	886307/2012	383,40	RO	DISPONIBILIDADE	2338 - DISPONIB/EDITAL OFERTA PUBLICA PARA PESQUISA EM 30/08/2021	Rafael Nunes de Paula
2012	886345/2012	3.025,33	RO	AUTORIZAÇÃO DE PESQUISA	635 - AUT PESQ/AUTO INFRAÇÃO MULTA-TAH EM 15/03/2022	Multicommerce Com. Imp. Exp. Ltda
2012	884002/2012	7.830,60	RR	AUTORIZAÇÃO DE PESQUISA	1817 - AUT PESQ/TRANSF DIREITOS -DISTRATO PROTOCOLIZADO EM 18/02/2022	Oliveira & Oliveira Empreendimentos Ltda
2012	884044/2012	1.315,69	RR	AUTORIZAÇÃO DE PESQUISA	265 - AUT PESQ/PRORROGAÇÃO PRAZO ALVARÁ SOLICITADO EM 11/01/2022	Boa Vista Mineração Ltda.
2012	884079/2012	8.976,04	RR	APTO PARA DISPONIBILIDADE	294 - AUT PESQ/RENÚNCIA AUT PESQ HOMOLOGADA PUB EM 30/07/2021	ANTONIO JOAO ABDALLA FILHO
2012	884083/2012	9.033,42	RR	AUTORIZAÇÃO DE PESQUISA	667 - PARCELAMENTO MULTA QUITADO EM 28/02/2020	ANTONIO JOAO ABDALLA FILHO
2012	884087/2012	2.792,95	RR	AUTORIZAÇÃO DE PESQUISA	667 - PARCELAMENTO MULTA QUITADO EM 28/02/2020	João Marino Giordani Valladão
2012	884092/2012	4.876,18	RR	AUTORIZAÇÃO DE PESQUISA	265 - AUT PESQ/PRORROGAÇÃO PRAZO ALVARÁ SOLICITADO EM 11/01/2022	Boa Vista Mineração Ltda.
2012	884097/2012	1.287,53	RR	AUTORIZAÇÃO DE PESQUISA	1273 - AUT PESQ/REDUÇÃO DE ÁREA PROTOCOLIZADO EM 22/11/2018	Cerzinando de Souza Pessanha
2012	884099/2012	8.553,96	RR	AUTORIZAÇÃO DE PESQUISA	635 - AUT PESQ/AUTO INFRAÇÃO MULTA-TAH EM 22/02/2016	ANTONIO JOAO ABDALLA FILHO
2012	884103/2012	2.489,38	RR	AUTORIZAÇÃO DE PESQUISA	635 - AUT PESQ/AUTO INFRAÇÃO MULTA-TAH EM 22/02/2016	ANTONIO JOAO ABDALLA FILHO
2012	860027/2012	1.954,37	TO	DISPONIBILIDADE	2338 - DISPONIB/EDITAL OFERTA PUBLICA PARA PESQUISA EM 30/08/2021	JAMIL MORUE
2012	860250/2012	380,54	TO	AUTORIZAÇÃO DE PESQUISA	264 - AUT PESQ/PAGAMENTO TAH EFETUADO EM 17/05/2021	JOAO CORDEIRO VASCO
2012	860458/2012	1.637,03	TO	DISPONIBILIDADE	2338 - DISPONIB/EDITAL OFERTA PUBLICA PARA PESQUISA EM 30/08/2021	JAMIL MORUE
2012	861164/2012	1.969,69	TO	APTO PARA DISPONIBILIDADE	294 - AUT PESQ/RENÚNCIA AUT PESQ HOMOLOGADA PUB EM 04/05/2021	Rony Felix Rodovalho
2012	861428/2012	1.719,14	TO	DISPONIBILIDADE	2338 - DISPONIB/EDITAL OFERTA PUBLICA PARA PESQUISA EM 30/08/2021	Alessandro Cardoso da Silva
2012	861889/2012	151,54	TO	AUTORIZAÇÃO DE PESQUISA	688 - AUT PESQ/OPÇÃO REGIME PERM. LAVRA GARIMP PROT EM 27/04/2022	COOPERMIN COOPERATIVA DE GARIMPEIROS E MINERADORES
2012	864016/2012	2.243,27	TO	DISPONIBILIDADE	2338 - DISPONIB/EDITAL OFERTA PUBLICA PARA PESQUISA EM 30/08/2021	Armando Corrêa de Siqueira Filho
2012	864064/2012	1.725,28	TO	AUTORIZAÇÃO DE PESQUISA	662 - NOTIFICAÇÃO ADM PGTO DÉBITO MULTA EM 03/04/2018	Laurivaldo Dias
2012	864065/2012	5.619,22	TO	AUTORIZAÇÃO DE PESQUISA	662 - NOTIFICAÇÃO ADM PGTO DÉBITO MULTA EM 24/05/2017	Laurivaldo Dias
2012	864071/2012	1.928,72	TO	DISPONIBILIDADE	2338 - DISPONIB/EDITAL OFERTA PUBLICA PARA PESQUISA EM 30/08/2021	Nova Aurora Mineração Ltda
2012	864090/2012	490,25	TO	AUTORIZAÇÃO DE PESQUISA	236 - AUT PESQ/DOCUMENTO DIVERSO PROTOCOLIZADO EM 20/03/2019	CALTINS CALCARIO TOCANTINS LTDA
2012	864104/2012	9.732,14	TO	DISPONIBILIDADE	2464 - DISPONIB/LEILÃO ELET/PROPOSTA NÃO PAGA/RETORNO DISP EM 01/09/2021	Goiaz Mineradora Importadora e Exportadora Ltda.
2012	864110/2012	4.701,64	TO	AUTORIZAÇÃO DE PESQUISA	264 - AUT PESQ/PAGAMENTO TAH EFETUADO EM 12/04/2019	AURA ALMAS MINERAÇÃO SA
2012	864115/2012	459,69	TO	AUTORIZAÇÃO DE PESQUISA	2349 - AUT PESQ/SIGILO INFORMAÇÃO MINERÁRIA- REQUERIDA EM 16/05/2019	MINERACAO JOELBA LTDA
2012	864136/2012	9.894,81	TO	DISPONIBILIDADE	2338 - DISPONIB/EDITAL OFERTA PUBLICA PARA PESQUISA EM 30/08/2021	Waldson Alves Pereira Junior
2012	864141/2012	7.556,76	TO	DISPONIBILIDADE	2338 - DISPONIB/EDITAL OFERTA PUBLICA PARA PESQUISA EM 30/08/2021	JAMIL MORUE
2012	864151/2012	476,59	TO	AUTORIZAÇÃO DE PESQUISA	662 - NOTIFICAÇÃO ADM PGTO DÉBITO MULTA EM 03/04/2018	ANTONIO DE BRITO FILHO
2012	864154/2012	366,38	TO	DISPONIBILIDADE	2338 - DISPONIB/EDITAL OFERTA PUBLICA PARA PESQUISA EM 30/08/2021	Fábio Borges Soares
2012	864161/2012	801,46	TO	AUTORIZAÇÃO DE PESQUISA	261 - AUT PESQ/PEDIDO RECONSIDERAÇÃO PROTOCOL EM 25/10/2019	ANTONIO AIER LOPES PEREIRA
2012	864167/2012	97,36	TO	AUTORIZAÇÃO DE PESQUISA	2116 - AUT PESQ/BAIXA ALVARÁ – LIBERADA PARA EDITAL EM 26/02/2019	Conor Moreira do Vale Junior
2012	864208/2012	984,61	TO	AUTORIZAÇÃO DE PESQUISA	236 - AUT PESQ/DOCUMENTO DIVERSO PROTOCOLIZADO EM 19/12/2018	Jayme Rodrigues
2012	864216/2012	2.052,19	TO	DISPONIBILIDADE	2338 - DISPONIB/EDITAL OFERTA PUBLICA PARA PESQUISA EM 30/08/2021	Wellisson Galdino Gouvea
2012	864222/2012	991,94	TO	AUTORIZAÇÃO DE PESQUISA	641 - AUT PESQ/MULTA APLICADA-TAH EM 24/12/2019	MINERACAO VALE DO ARAGUAIA LTDA
2012	864225/2012	198,51	TO	AUTORIZAÇÃO DE PESQUISA	224 - AUT PESQ/AUTO INFRAÇÃO MULTA PUBLICADA EM 21/12/2016	Ubiratan Cattabriga Zacche
2012	864285/2012	24,64	TO	AUTORIZAÇÃO DE PESQUISA	264 - AUT PESQ/PAGAMENTO TAH EFETUADO EM 01/10/2020	Leones Ferreira de Oliveira
2012	864290/2012	1.050,73	TO	AUTORIZAÇÃO DE PESQUISA	2349 - AUT PESQ/SIGILO INFORMAÇÃO MINERÁRIA- REQUERIDA EM 16/05/2019	Mineradora Santo Expedito Ltda
2012	864294/2012	9.376,49	TO	AUTORIZAÇÃO DE PESQUISA	230 - AUT PESQ/ARQUIVAMENTO AUTO INFRACAO PUBL EM 30/11/2018	AURA ALMAS MINERAÇÃO SA
2012	864295/2012	4.306,78	TO	AUTORIZAÇÃO DE PESQUISA	264 - AUT PESQ/PAGAMENTO TAH EFETUADO EM 31/07/2017	Mineradora Santo Expedito Ltda

Ano	PROCESSO	AREA_HA	UF	FASE	ULT_EVENTO	TITULAR
2012	864337/2012	46,18	TO	AUTORIZAÇÃO DE PESQUISA	1027 - AUT PESQ/OPÇÃO REGIME PERM. LAVRA GARIMP INDEFERIDO EM 24/03/2022	JOSE ROBERTO BARNABE
2012	864343/2012	9.999,30	TO	DISPONIBILIDADE	2338 - DISPONIB/EDITAL OFERTA PUBLICA PARA PESQUISA EM 30/08/2021	Braz Neilton Montezano
2012	864352/2012	6.373,92	TO	AUTORIZAÇÃO DE PESQUISA	236 - AUT PESQ/DOCUMENTO DIVERSO PROTOCOLIZADO EM 07/03/2022	SERRA ALTA MINERAÇÃO LTDA
2012	864353/2012	2.408,79	TO	AUTORIZAÇÃO DE PESQUISA	236 - AUT PESQ/DOCUMENTO DIVERSO PROTOCOLIZADO EM 07/03/2022	SERRA ALTA MINERAÇÃO LTDA
2012	864354/2012	2.327,76	TO	AUTORIZAÇÃO DE PESQUISA	293 - AUT PESQ/RELATORIO PESQ PARCIAL APRESENTADO EM 31/12/2018	MONTE SINAI MINERACAO LTDA
2012	864429/2012	419,11	TO	AUTORIZAÇÃO DE PESQUISA	265 - AUT PESQ/PRORROGAÇÃO PRAZO ALVARÁ SOLICITADO EM 31/12/2018	CALTINS CALCARIO TOCANTINS LTDA
2012	864437/2012	3.746,90	TO	AUTORIZAÇÃO DE PESQUISA	293 - AUT PESQ/RELATORIO PESQ PARCIAL APRESENTADO EM 10/01/2019	José Cleuton Batista
2012	864452/2012	1.724,45	TO	AUTORIZAÇÃO DE PESQUISA	282 - AUT PESQ/TRANSF DIREITOS -CESSÃO TOTAL EFETIVADA EM 29/10/2019	CALCARIO MARA ROSA LTDA
2012	864458/2012	243,65	TO	AUTORIZAÇÃO DE PESQUISA	1815 - AUT PESQ/BAIXA TRANSC. ALVARÁ- MUDANÇA DE REGIME EM 27/02/2018	TATIANNNA NUNES MACEDO ARCANJO
2012	864509/2012	1.261,19	TO	DISPONIBILIDADE	2338 - DISPONIB/EDITAL OFERTA PUBLICA PARA PESQUISA EM 30/08/2021	Euro Metal Brasil Mining Company Ltda
2012	864545/2012	2.278,25	TO	AUTORIZAÇÃO DE PESQUISA	227 - AUT PESQ/PAGAMENTO MULTA EFETUADO EM 31/07/2020	ANANIAS PONCE LACERDA NETO
2013	880002/2013	7.117,67	AM	DISPONIBILIDADE	2464 - DISPONIB/LEILÃO ELET/PROPOSTA NÃO PAGA/RETORNO DISP EM 14/12/2021	Alexander Machado Orsi
2013	880014/2013	49,35	AM	LAVRA GARIMPEIRA	1262 - PLG/RECURSO NEGADO PUBLICADO EM 20/12/2021	Daniel Geyerhahn Garcia
2013	880015/2013	48,17	AM	LAVRA GARIMPEIRA	1262 - PLG/RECURSO NEGADO PUBLICADO EM 20/12/2021	Daniel Geyerhahn Garcia
2013	880016/2013	48,37	AM	LAVRA GARIMPEIRA	1262 - PLG/RECURSO NEGADO PUBLICADO EM 20/12/2021	Daniel Geyerhahn Garcia
2013	880017/2013	49,14	AM	LAVRA GARIMPEIRA	1262 - PLG/RECURSO NEGADO PUBLICADO EM 20/12/2021	Daniel Geyerhahn Garcia
2013	880020/2013	48,45	AM	LAVRA GARIMPEIRA	1262 - PLG/RECURSO NEGADO PUBLICADO EM 20/12/2021	Daniel Geyerhahn Garcia
2013	880021/2013	48,45	AM	LAVRA GARIMPEIRA	1262 - PLG/RECURSO NEGADO PUBLICADO EM 20/12/2021	Daniel Geyerhahn Garcia
2013	880022/2013	48,44	AM	LAVRA GARIMPEIRA	1262 - PLG/RECURSO NEGADO PUBLICADO EM 20/12/2021	Daniel Geyerhahn Garcia
2013	880023/2013	48,44	AM	LAVRA GARIMPEIRA	1262 - PLG/RECURSO NEGADO PUBLICADO EM 20/12/2021	Daniel Geyerhahn Garcia
2013	880025/2013	48,40	AM	LAVRA GARIMPEIRA	1262 - PLG/RECURSO NEGADO PUBLICADO EM 20/12/2021	Daniel Geyerhahn Garcia
2013	880026/2013	48,44	AM	LAVRA GARIMPEIRA	1262 - PLG/RECURSO NEGADO PUBLICADO EM 20/12/2021	Daniel Geyerhahn Garcia
2013	880027/2013	48,41	AM	LAVRA GARIMPEIRA	1262 - PLG/RECURSO NEGADO PUBLICADO EM 20/12/2021	Daniel Geyerhahn Garcia
2013	880028/2013	48,45	AM	LAVRA GARIMPEIRA	1262 - PLG/RECURSO NEGADO PUBLICADO EM 20/12/2021	Daniel Geyerhahn Garcia
2013	880036/2013	1.293,49	AM	AUTORIZAÇÃO DE PESQUISA	662 - NOTIFICAÇÃO ADM PGTO DÉBITO MULTA EM 16/07/2021	Valdir Valter Ferrando
2013	880084/2013	6.160,65	AM	DISPONIBILIDADE	2293 - DISPONIB/ABERTURA DE PROCESSO DECLARADO PRIORITÁRIO PROTOCOL EM 18/06/2021	Paulo Marcelo de Souza
2013	880121/2013	7.700,64	AM	AUTORIZAÇÃO DE PESQUISA	264 - AUT PESQ/PAGAMENTO TAH EFETUADO EM 31/01/2022	ROZE MIRIAN SALDANHA
2013	880217/2013	2.782,70	AM	AUTORIZAÇÃO DE PESQUISA	642 - AUT PESQ/PAGAMENTO MULTA EFETUADO-TAH EM 21/11/2017	Herivelto Rodrigues de Souza
2013	880247/2013	7.971,66	AM	AUTORIZAÇÃO DE PESQUISA	236 - AUT PESQ/DOCUMENTO DIVERSO PROTOCOLIZADO EM 30/01/2019	LUIZ FERNANDO LACERDA DA SILVA
2013	880249/2013	2.815,56	AM	AUTORIZAÇÃO DE PESQUISA	236 - AUT PESQ/DOCUMENTO DIVERSO PROTOCOLIZADO EM 30/01/2019	LUIZ FERNANDO LACERDA DA SILVA
2013	880305/2013	843,71	AM	AUTORIZAÇÃO DE PESQUISA	662 - NOTIFICAÇÃO ADM PGTO DÉBITO MULTA EM 12/06/2018	M G INDUSTRIA DE EXTRACAO DE MINERAL DA AMAZONIA LTDA - EPP
2013	880306/2013	56,10	AM	AUTORIZAÇÃO DE PESQUISA	662 - NOTIFICAÇÃO ADM PGTO DÉBITO MULTA EM 21/02/2022	M G INDUSTRIA DE EXTRACAO DE MINERAL DA AMAZONIA LTDA - EPP
2013	858082/2013	5.588,83	AP	AUTORIZAÇÃO DE PESQUISA	236 - AUT PESQ/DOCUMENTO DIVERSO PROTOCOLIZADO EM 17/04/2021	Luiz Henrique Costa
2013	858091/2013	4.469,33	AP	AUTORIZAÇÃO DE PESQUISA	293 - AUT PESQ/RELATORIO PESQ PARCIAL APRESENTADO EM 16/08/2019	MINA TUCANO LTDA.
2013	858124/2013	5.813,46	AP	AUTORIZAÇÃO DE PESQUISA	236 - AUT PESQ/DOCUMENTO DIVERSO PROTOCOLIZADO EM 30/09/2021	TUCANO RESOURCES MINERACAO LTDA.
2013	806065/2013	494,16	MA	AUTORIZAÇÃO DE PESQUISA	264 - AUT PESQ/PAGAMENTO TAH EFETUADO EM 31/05/2019	Lêdo Barros de Oliveira
2013	806066/2013	1.995,83	MA	AUTORIZAÇÃO DE PESQUISA	264 - AUT PESQ/PAGAMENTO TAH EFETUADO EM 31/05/2019	Granja Ceres Agropecuária Indústria e Comércio Ltda
2013	806067/2013	499,70	MA	AUTORIZAÇÃO DE PESQUISA	264 - AUT PESQ/PAGAMENTO TAH EFETUADO EM 31/05/2019	Granja Ceres Agropecuária Indústria e Comércio Ltda
2013	806068/2013	493,18	MA	AUTORIZAÇÃO DE PESQUISA	264 - AUT PESQ/PAGAMENTO TAH EFETUADO EM 31/05/2019	Granja Ceres Agropecuária Indústria e Comércio Ltda
2013	806073/2013	1.359,03	MA	DISPONIBILIDADE	2338 - DISPONIB/EDITAL OFERTA PUBLICA PARA PESQUISA EM 30/08/2021	Adiel Barreto Lucena Junior
2013	806082/2013	2.157,51	MA	AUTORIZAÇÃO DE PESQUISA	318 - AUT PESQ/RELATORIO PESQ NÃO APV ART 30 II CM PUB EM 26/04/2019	LUNA GOLD PESQUISA MINERAL LTDA.
2013	866001/2013	9.734,45	MT	AUTORIZAÇÃO DE PESQUISA	240 - AUT PESQ/DEFESA APRESENTADA EM 11/05/2022	ALTA FLORESTA GOLD MINERAÇÃO LTDA
2013	866002/2013	7.540,23	MT	AUTORIZAÇÃO DE PESQUISA	240 - AUT PESQ/DEFESA APRESENTADA EM 11/05/2022	ALTA FLORESTA GOLD MINERAÇÃO LTDA
2013	866003/2013	9.943,32	MT	AUTORIZAÇÃO DE PESQUISA	240 - AUT PESQ/DEFESA APRESENTADA EM 15/04/2022	ALTA FLORESTA GOLD MINERAÇÃO LTDA
2013	866004/2013	9.996,16	MT	AUTORIZAÇÃO DE PESQUISA	264 - AUT PESQ/PAGAMENTO TAH EFETUADO EM 31/01/2022	ALTA FLORESTA GOLD MINERAÇÃO LTDA
2013	866006/2013	5.158,54	MT	AUTORIZAÇÃO DE PESQUISA	240 - AUT PESQ/DEFESA APRESENTADA EM 11/05/2022	ALTA FLORESTA GOLD MINERAÇÃO LTDA
2013	866043/2013	152,77	MT	LAVRA GARIMPEIRA	1403 - PLG/LICENÇA AMBIENTAL PROTOCOLIZADA EM 28/04/2022	COOPERATIVA DOS GARIMPEIROS DE APIACAS - COOGAP
2013	866049/2013	500,00	MT	AUTORIZAÇÃO DE PESQUISA	265 - AUT PESQ/PRORROGAÇÃO PRAZO ALVARÁ SOLICITADO EM 17/11/2021	Serra da Borda Mineração e Metalurgia S.a
2013	866050/2013	54,96	MT	AUTORIZAÇÃO DE PESQUISA	265 - AUT PESQ/PRORROGAÇÃO PRAZO ALVARÁ SOLICITADO EM 17/11/2021	Serra da Borda Mineração e Metalurgia S.a
2013	866051/2013	60,66	MT	AUTORIZAÇÃO DE PESQUISA	265 - AUT PESQ/PRORROGAÇÃO PRAZO ALVARÁ SOLICITADO EM 17/11/2021	Serra da Borda Mineração e Metalurgia S.a
2013	866052/2013	127,35	MT	AUTORIZAÇÃO DE PESQUISA	265 - AUT PESQ/PRORROGAÇÃO PRAZO ALVARÁ SOLICITADO EM 17/11/2021	Serra da Borda Mineração e Metalurgia S.a
2013	866088/2013	6.763,43	MT	DISPONIBILIDADE	2338 - DISPONIB/EDITAL OFERTA PUBLICA PARA PESQUISA EM 30/08/2021	Alexander Machado Orsi
2013	866089/2013	5.464,72	MT	DISPONIBILIDADE	224 - AUT PESQ/AUTO INFRAÇÃO MULTA PUBLICADA EM 15/05/2019	Alexander Machado Orsi
2013	866090/2013	5.705,75	MT	DISPONIBILIDADE	224 - AUT PESQ/AUTO INFRAÇÃO MULTA PUBLICADA EM 15/05/2019	Alexander Machado Orsi
2013	866094/2013	9.999,99	MT	AUTORIZAÇÃO DE PESQUISA	264 - AUT PESQ/PAGAMENTO TAH EFETUADO EM 16/02/2017	Minergold Mineração S. A.
2013	866097/2013	2.554,18	MT	AUTORIZAÇÃO DE PESQUISA	264 - AUT PESQ/PAGAMENTO TAH EFETUADO EM 16/02/2017	Minergold Mineração S. A.
2013	866098/2013	6.122,66	MT	AUTORIZAÇÃO DE PESQUISA	264 - AUT PESQ/PAGAMENTO TAH EFETUADO EM 16/02/2017	Minergold Mineração S. A.
2013	866101/2013	119,16	MT	AUTORIZAÇÃO DE PESQUISA	264 - AUT PESQ/PAGAMENTO TAH EFETUADO EM 31/01/2022	Amazongold Pesquisa Minerais Ltda
2013	866102/2013	23,90	MT	AUTORIZAÇÃO DE PESQUISA	264 - AUT PESQ/PAGAMENTO TAH EFETUADO EM 31/01/2022	Amazongold Pesquisa Minerais Ltda
2013	866103/2013	29,75	MT	AUTORIZAÇÃO DE PESQUISA	264 - AUT PESQ/PAGAMENTO TAH EFETUADO EM 31/01/2022	Amazongold Pesquisa Minerais Ltda
2013	866105/2013	999,74	MT	AUTORIZAÇÃO DE PESQUISA	214 - AUT PESQ/COMUNICACAO OCORR OUTRA SUBSTANCIA EM 25/06/2021	Lago Dourado Mineração Ltda
2013	866118/2013	300,68	MT	DISPONIBILIDADE	645 - AUT PESQ/PAGAMENTO MULTA EFETUADO-REL PESQ EM 22/04/2022	Paulo Cavalcanti Traven
2013	866120/2013	17,87	MT	AUTORIZAÇÃO DE PESQUISA	236 - AUT PESQ/DOCUMENTO DIVERSO PROTOCOLIZADO EM 21/08/2019	NX GOLD S.A.
2013	866134/2013	600,20	MT	DISPONIBILIDADE	1349 - DISPONIB/TORNA S/EFEITO DISPONIB ART 26- ÁREA AUT PESQ EM 22/02/2017	Lauro Mituo Kuroyanagi
2013	866135/2013	163,90	MT	DISPONIBILIDADE	1349 - DISPONIB/TORNA S/EFEITO DISPONIB ART 26- ÁREA AUT PESQ EM 22/02/2017	Lauro Mituo Kuroyanagi
2013	866136/2013	2.035,28	MT	DISPONIBILIDADE	1349 - DISPONIB/TORNA S/EFEITO DISPONIB ART 26- ÁREA AUT PESQ EM 22/02/2017	Lauro Mituo Kuroyanagi
2013	866139/2013	22,53	MT	AUTORIZAÇÃO DE PESQUISA	318 - AUT PESQ/RELATORIO PESQ NÃO APV ART 30 II CM PUB EM 12/12/2017	P.A. Gold Mineração e Metalurgia S A
2013	866144/2013	8.600,59	MT	AUTORIZAÇÃO DE PESQUISA	264 - AUT PESQ/PAGAMENTO TAH EFETUADO EM 29/01/2021	MINERACAO SANTA ELINA INDUSTRIA E COMERCIO S.A.
2013	866188/2013	788,63	MT	AUTORIZAÇÃO DE PESQUISA	1407 - AUT PESQ/AUTO INFRAÇÃO MULTA INICIO PESQ NÃO COMUNICADO EM 19/04/2022	André da Silva Meirelles
2013	866215/2013	1.375,11	MT	AUTORIZAÇÃO DE PESQUISA	662 - NOTIFICAÇÃO ADM PGTO DÉBITO MULTA EM 04/07/2017	Almindo Pereira Alves Neto
2013	866242/2013	3.285,28	MT	AUTORIZAÇÃO DE PESQUISA	285 - AUT PESQ/GUIA UTILIZAÇÃO AUTORIZADA PUBLICADA EM 17/02/2021	MINERADORA LORENZON EIRELI
2013	866261/2013	9.913,55	MT	DISPONIBILIDADE	224 - AUT PESQ/AUTO INFRAÇÃO MULTA PUBLICADA EM 15/05/2019	Cepafiora Mudás Florestais Ltda. Me

Ano	PROCESSO	AREA_HA	UF	FASE	ULT_EVENTO	TITULAR
2013	866262/2013	9.035,49	MT	REQUERIMENTO DE PESQUISA	662 - NOTIFICAÇÃO ADM PGTO DÉBITO MULTA EM 12/06/2019	Cepafloira Mudás Florestais Ltda. Me
2013	866263/2013	9.477,91	MT	REQUERIMENTO DE PESQUISA	662 - NOTIFICAÇÃO ADM PGTO DÉBITO MULTA EM 12/06/2019	Cepafloira Mudás Florestais Ltda. Me
2013	866269/2013	102,60	MT	LAVRA GARIMPEIRA	1668 - PLG/DOCUMENTO DIVERSO PROTOCOLIZADO EM 10/05/2022	COOPERATIVA DOS GARIMPEIROS DO VALE DO RIO PEIXOTO - COOGAVEPE
2013	866271/2013	9.468,33	MT	AUTORIZAÇÃO DE PESQUISA	642 - AUT PESQ/PAGAMENTO MULTA EFETUADO-TAH EM 07/02/2018	Troyka Minas Participações Ltda
2013	866280/2013	1.161,99	MT	AUTORIZAÇÃO DE PESQUISA	243 - AUT PESQ/RECURSO PROTOCOLIZADO EM 23/11/2021	FILADELFO DOS REIS DIAS
2013	866292/2013	7.976,95	MT	AUTORIZAÇÃO DE PESQUISA	240 - AUT PESQ/DEFESA APRESENTADA EM 11/05/2022	ALTA FLORESTA GOLD MINERAÇÃO LTDA
2013	866294/2013	229,78	MT	AUTORIZAÇÃO DE PESQUISA	794 - AUT PESQ/RELATORIO PESQ POSITIVO APRESENTADO EM 26/01/2022	Lago Dourado Mineração Ltda
2013	866307/2013	959,91	MT	DISPONIBILIDADE	2338 - DISPONIB/EDITAL OFERTA PUBLICA PARA PESQUISA EM 30/08/2021	Valtemiro Gonçalves de Araujo
2013	866366/2013	2.685,67	MT	AUTORIZAÇÃO DE PESQUISA	294 - AUT PESQ/RENÚNCIA AUT PESQ HOMOLOGADA PUB EM 04/11/2016	Fabrizio Becker Soeth
2013	866372/2013	9.667,21	MT	DISPONIBILIDADE	2293 - DISPONIB/ABERTURA DE PROCESSO DECLARADO PRIORITÁRIO PROTOCOL EM 21/06/2021	Serra da Borda Mineração e Metalurgia S.a
2013	866373/2013	9.408,85	MT	DISPONIBILIDADE	2293 - DISPONIB/ABERTURA DE PROCESSO DECLARADO PRIORITÁRIO PROTOCOL EM 21/06/2021	Serra da Borda Mineração e Metalurgia S.a
2013	866377/2013	7.762,70	MT	AUTORIZAÇÃO DE PESQUISA	294 - AUT PESQ/RENÚNCIA AUT PESQ HOMOLOGADA PUB EM 19/01/2017	Serra da Borda Mineração e Metalurgia S.a
2013	866381/2013	391,07	MT	APTO PARA DISPONIBILIDADE	294 - AUT PESQ/RENÚNCIA AUT PESQ HOMOLOGADA PUB EM 23/09/2021	Joao euriopedes alves e silva
2013	866389/2013	7.377,35	MT	LAVRA GARIMPEIRA	513 - PLG/PERMISSÃO LAVRA GARIMPEIRA PUBL EM 02/04/2020	COOPERATIVA DOS GARIMPEIROS DE APIACAS - COOGAP
2013	866400/2013	6.193,92	MT	AUTORIZAÇÃO DE PESQUISA	209 - AUT PESQ/INICIO DE PESQUISA COMUNICADO EM 21/03/2022	BRASIL GOLD MINERACAO LTDA
2013	866436/2013	6.177,66	MT	DISPONIBILIDADE	2293 - DISPONIB/ABERTURA DE PROCESSO DECLARADO PRIORITÁRIO PROTOCOL EM 09/06/2021	CONSTRAL CONSTRUTORA LTDA
2013	866452/2013	1.006,01	MT	AUTORIZAÇÃO DE PESQUISA	294 - AUT PESQ/RENÚNCIA AUT PESQ HOMOLOGADA PUB EM 22/12/2016	Capixaba Extração e Comercio de Areia Ltda Me
2013	866454/2013	9.989,60	MT	DISPONIBILIDADE	2293 - DISPONIB/ABERTURA DE PROCESSO DECLARADO PRIORITÁRIO PROTOCOL EM 16/06/2021	Macsoel Brustolin
2013	866459/2013	10.000,00	MT	DISPONIBILIDADE	2338 - DISPONIB/EDITAL OFERTA PUBLICA PARA PESQUISA EM 30/08/2021	TEC TONICAS MINERACOES LTDA
2013	866513/2013	998,88	MT	AUTORIZAÇÃO DE PESQUISA	318 - AUT PESQ/RELATORIO PESQ NÃO APV ART 30 II CM PUB EM 03/02/2022	Lago Dourado Mineração Ltda
2013	866519/2013	408,33	MT	AUTORIZAÇÃO DE PESQUISA	243 - AUT PESQ/RECURSO PROTOCOLIZADO EM 21/12/2018	Vera Lucia Camargo Marques
2013	866624/2013	5.427,89	MT	AUTORIZAÇÃO DE PESQUISA	236 - AUT PESQ/DOCUMENTO DIVERSO PROTOCOLIZADO EM 01/08/2019	FILADELFO DOS REIS DIAS
2013	866633/2013	1,73	MT	AUTORIZAÇÃO DE PESQUISA	236 - AUT PESQ/DOCUMENTO DIVERSO PROTOCOLIZADO EM 11/10/2018	Serra da Borda Mineração e Metalurgia S.a
2013	866634/2013	9.978,99	MT	AUTORIZAÇÃO DE PESQUISA	642 - AUT PESQ/PAGAMENTO MULTA EFETUADO-TAH EM 03/09/2019	Geologia Mineração e Assessoria Ltda Me
2013	866635/2013	9.359,67	MT	AUTORIZAÇÃO DE PESQUISA	264 - AUT PESQ/PAGAMENTO TAH EFETUADO EM 03/09/2019	Geologia Mineração e Assessoria Ltda Me
2013	866638/2013	7.144,09	MT	AUTORIZAÇÃO DE PESQUISA	264 - AUT PESQ/PAGAMENTO TAH EFETUADO EM 08/07/2021	NEXA RECURSOS MINERAIS S.A.
2013	866639/2013	8.485,75	MT	AUTORIZAÇÃO DE PESQUISA	654 - AUT PESQ/PARCELAMENTO TAH QUITADO EM 27/04/2022	NEXA RECURSOS MINERAIS S.A.
2013	866659/2013	100,82	MT	AUTORIZAÇÃO DE PESQUISA	264 - AUT PESQ/PAGAMENTO TAH EFETUADO EM 25/06/2019	Geomin Geologia e Mineração Ltda
2013	866663/2013	5.034,78	MT	DISPONIBILIDADE	2293 - DISPONIB/ABERTURA DE PROCESSO DECLARADO PRIORITÁRIO PROTOCOL EM 15/06/2021	TRANSTERRA MINERACAO E MATERIAIS PARA CONSTRUCAO EIRELI
2013	866677/2013	390,19	MT	AUTORIZAÇÃO DE PESQUISA	667 - PARCELAMENTO MULTA QUITADO EM 22/08/2017	Alonso Alves Filho
2013	866679/2013	6.790,57	MT	APTO PARA DISPONIBILIDADE	2275 - APTO DISP/ÁREA APTA PARA DISPONIBILIDADE EM 15/12/2020	BRITASA MINERADORA CONFRESA LTDA
2013	866705/2013	2.575,19	MT	AUTORIZAÇÃO DE PESQUISA	265 - AUT PESQ/PRORROGAÇÃO PRAZO ALVARÁ SOLICITADO EM 17/11/2021	Serra da Borda Mineração e Metalurgia S.a
2013	866720/2013	18,18	MT	AUTORIZAÇÃO DE PESQUISA	318 - AUT PESQ/RELATORIO PESQ NÃO APV ART 30 II CM PUB EM 04/05/2020	P.A. Gold Mineração e Metalurgia S A
2013	866761/2013	133,36	MT	DISPONIBILIDADE	2338 - DISPONIB/EDITAL OFERTA PUBLICA PARA PESQUISA EM 30/08/2021	Joao Paulo Baldo Gaspar
2013	866778/2013	339,49	MT	DISPONIBILIDADE	2338 - DISPONIB/EDITAL OFERTA PUBLICA PARA PESQUISA EM 30/08/2021	Osmar de Souza Reis
2013	866843/2013	6.310,76	MT	AUTORIZAÇÃO DE PESQUISA	236 - AUT PESQ/DOCUMENTO DIVERSO PROTOCOLIZADO EM 28/03/2022	BRASIL GOLD MINERACAO LTDA
2013	866849/2013	369,18	MT	LAVRA GARIMPEIRA	1668 - PLG/DOCUMENTO DIVERSO PROTOCOLIZADO EM 27/01/2022	Cooperativa de Pequenos Mineradores de Ouro e Pedras Preciosas de Alta Floresta
2013	866854/2013	542,79	MT	AUTORIZAÇÃO DE PESQUISA	1407 - AUT PESQ/AUTO INFRAÇÃO MULTA INICIO PESQ NÃO COMUNICADO EM 29/03/2022	MINERACAO AEROPORTO LTDA
2013	866863/2013	9.395,55	MT	LAVRA GARIMPEIRA	1403 - PLG/LICENÇA AMBIENTAL PROTOCOLIZADA EM 05/07/2021	COOPERATIVA DOS GARIMPEIROS DO VALE DO RIO PEIXOTO - COOGAVEPE
2013	866864/2013	286,60	MT	LAVRA GARIMPEIRA	523 - PLG/RENOVAÇÃO PLG PUBLICADA EM 24/05/2021	COOPERATIVA DOS GARIMPEIROS DO VALE DO RIO PEIXOTO - COOGAVEPE
2013	866929/2013	110,93	MT	AUTORIZAÇÃO DE PESQUISA	662 - NOTIFICAÇÃO ADM PGTO DÉBITO MULTA EM 14/06/2016	Ricardo de Vasconcelos Cleto
2013	867022/2013	34,54	MT	LAVRA GARIMPEIRA	521 - PLG/RENOVAÇÃO PLG SOLICITADA EM 24/06/2020	Marcelo Busnardo EPP
2013	867023/2013	33,72	MT	LAVRA GARIMPEIRA	521 - PLG/RENOVAÇÃO PLG SOLICITADA EM 15/01/2020	Marcelo Busnardo EPP
2013	867024/2013	321,63	MT	DISPONIBILIDADE	2338 - DISPONIB/EDITAL OFERTA PUBLICA PARA PESQUISA EM 30/08/2021	Moizes Candido de Araujo
2013	867129/2013	1.645,41	MT	AUTORIZAÇÃO DE PESQUISA	249 - AUT PESQ/TRANSF DIREITOS -CESSÃO TOTAL PROTOCOLIZADA EM 14/09/2021	FILADELFO DOS REIS DIAS
2013	867130/2013	769,76	MT	AUTORIZAÇÃO DE PESQUISA	2349 - AUT PESQ/SIGILO INFORMAÇÃO MINERÁRIA- REQUERIDA EM 07/05/2019	FILADELFO DOS REIS DIAS
2013	867131/2013	9.979,63	MT	AUTORIZAÇÃO DE PESQUISA	264 - AUT PESQ/PAGAMENTO TAH EFETUADO EM 19/01/2022	FILADELFO DOS REIS DIAS
2013	867132/2013	1.780,56	MT	AUTORIZAÇÃO DE PESQUISA	209 - AUT PESQ/INICIO DE PESQUISA COMUNICADO EM 20/01/2022	FILADELFO DOS REIS DIAS
2013	867133/2013	8.900,99	MT	AUTORIZAÇÃO DE PESQUISA	209 - AUT PESQ/INICIO DE PESQUISA COMUNICADO EM 21/03/2022	BRASIL GOLD MINERACAO LTDA
2013	867134/2013	429,71	MT	AUTORIZAÇÃO DE PESQUISA	209 - AUT PESQ/INICIO DE PESQUISA COMUNICADO EM 23/03/2022	COOPERATIVA DE EXTRAÇÃO MINERAL DE MATO GROSSO
2013	867179/2013	2.155,12	MT	DISPONIBILIDADE	2293 - DISPONIB/ABERTURA DE PROCESSO DECLARADO PRIORITÁRIO PROTOCOL EM 21/06/2021	Roberto Nunes Rondon
2013	867194/2013	4.763,89	MT	DISPONIBILIDADE	2338 - DISPONIB/EDITAL OFERTA PUBLICA PARA PESQUISA EM 30/08/2021	Mineracao Aguacu Ltda-ME
2013	867245/2013	9.906,16	MT	DISPONIBILIDADE	2293 - DISPONIB/ABERTURA DE PROCESSO DECLARADO PRIORITÁRIO PROTOCOL EM 18/06/2021	Floresta Viva Exploração de Madeira e Terraplanagem Ltda
2013	867246/2013	8.750,64	MT	AUTORIZAÇÃO DE PESQUISA	667 - PARCELAMENTO MULTA QUITADO EM 06/12/2019	Floresta Viva Exploração de Madeira e Terraplanagem Ltda
2013	867284/2013	1.404,92	MT	AUTORIZAÇÃO DE PESQUISA	261 - AUT PESQ/PEDIDO RECONSIDERAÇÃO PROTOCOL EM 05/12/2017	FERNANDO ALECIO COSTA
2013	867321/2013	1.244,37	MT	AUTORIZAÇÃO DE PESQUISA	662 - NOTIFICAÇÃO ADM PGTO DÉBITO MULTA EM 14/06/2016	Ricardo de Vasconcelos Cleto
2013	867335/2013	8.836,10	MT	LAVRA GARIMPEIRA	523 - PLG/RENOVAÇÃO PLG PUBLICADA EM 25/03/2021	COOPERATIVA DOS GARIMPEIROS DO VALE DO RIO PEIXOTO - COOGAVEPE
2013	867336/2013	7.338,69	MT	LAVRA GARIMPEIRA	1403 - PLG/LICENÇA AMBIENTAL PROTOCOLIZADA EM 06/12/2021	COOPERATIVA DOS GARIMPEIROS DO VALE DO RIO PEIXOTO - COOGAVEPE
2013	867337/2013	9.460,14	MT	LAVRA GARIMPEIRA	1403 - PLG/LICENÇA AMBIENTAL PROTOCOLIZADA EM 13/12/2021	COOPERATIVA DOS GARIMPEIROS DO VALE DO RIO PEIXOTO - COOGAVEPE
2013	867357/2013	209,17	MT	DISPONIBILIDADE	2293 - DISPONIB/ABERTURA DE PROCESSO DECLARADO PRIORITÁRIO PROTOCOL EM 16/06/2021	Demeneck Mineradora Ltda
2013	867361/2013	7.623,11	MT	DISPONIBILIDADE	2293 - DISPONIB/ABERTURA DE PROCESSO DECLARADO PRIORITÁRIO PROTOCOL EM 18/06/2021	Roberto Rodrigues de Almeida
2013	867362/2013	9.075,83	MT	DISPONIBILIDADE	2293 - DISPONIB/ABERTURA DE PROCESSO DECLARADO PRIORITÁRIO PROTOCOL EM 17/06/2021	Roberto Rodrigues de Almeida
2013	867369/2013	9.988,35	MT	AUTORIZAÇÃO DE PESQUISA	236 - AUT PESQ/DOCUMENTO DIVERSO PROTOCOLIZADO EM 16/04/2020	Roberto Rodrigues de Almeida
2013	867370/2013	7.392,85	MT	DISPONIBILIDADE	2293 - DISPONIB/ABERTURA DE PROCESSO DECLARADO PRIORITÁRIO PROTOCOL EM 17/06/2021	Roberto Rodrigues de Almeida
2013	867404/2013	272,50	MT	AUTORIZAÇÃO DE PESQUISA	294 - AUT PESQ/RENÚNCIA AUT PESQ HOMOLOGADA PUB EM 16/03/2018	AURA ALMAS MINERAÇÃO SA
2013	867405/2013	40,69	MT	DIREITO DE REQUERER A LAVRA	2243 - DIR REQ LAVRA/PRORROGAÇÃO PRAZO REQ LAVRA- 01 ANO PUB EM 01/02/2021	ARGILA BONSUCESSO LTDA
2013	867416/2013	4.044,61	MT	DISPONIBILIDADE	2293 - DISPONIB/ABERTURA DE PROCESSO DECLARADO PRIORITÁRIO PROTOCOL EM 18/06/2021	Torio Brasil Mineração Ltda
2013	850061/2013	50,00	PA	LAVRA GARIMPEIRA	521 - PLG/RENOVAÇÃO PLG SOLICITADA EM 23/02/2022	MAGNO SILVA NASCIMENTO
2013	850062/2013	49,54	PA	LAVRA GARIMPEIRA	521 - PLG/RENOVAÇÃO PLG SOLICITADA EM 23/02/2022	COOPERATIVA DE MINERADORES E PRODUTORES DA REGIAO DE JACAREACANGA - COO
2013	850068/2013	3.697,62	PA	AUTORIZAÇÃO DE PESQUISA	644 - AUT PESQ/MULTA APLICADA-RELATORIO PESQUISA EM 07/07/2020	LUIZ AUGUSTO MINOZZO
2013	850069/2013	8.036,51	PA	AUTORIZAÇÃO DE PESQUISA	278 - AUT PESQ/RENUNCIA AUT PESQ PROTOCOLIZADA EM 20/03/2017	LUIZ AUGUSTO MINOZZO
2013	850072/2013	9.337,25	PA	DISPONIBILIDADE	2293 - DISPONIB/ABERTURA DE PROCESSO DECLARADO PRIORITÁRIO PROTOCOL EM 16/06/2021	Ivan Ribeiro Machado

IMPERJ

Ano	PROCESSO	AREA_HA	UF	FASE	ULT_EVENTO	TITULAR
2013	850082/2013	246,61	PA	LAVRA GARIMPEIRA	600 - PLG/TRANSF DIREITOS -CESSÃO PARCIAL PROTOCOLIZADA EM 27/10/2015	COOPERATIVA DOS GARIMPEIROS DO VALE DO RIO PEIXOTO - COOGAVEPE
2013	850084/2013	3.645,74	PA	AUTORIZAÇÃO DE PESQUISA	293 - AUT PESQ/RELATORIO PESQ PARCIAL APRESENTADO EM 31/07/2018	Brazauro Recursos Minerais S.a.
2013	850089/2013	215,44	PA	AUTORIZAÇÃO DE PESQUISA	264 - AUT PESQ/PAGAMENTO TAH EFETUADO EM 11/01/2022	Mineração do Pará Ltda
2013	850120/2013	88,73	PA	LAVRA GARIMPEIRA	521 - PLG/RENOVAÇÃO PLG SOLICITADA EM 28/01/2022	COOPERATIVA DOS GARIMPEIROS DO VALE DO RIO PEIXOTO - COOGAVEPE
2013	850131/2013	9.942,05	PA	AUTORIZAÇÃO DE PESQUISA	209 - AUT PESQ/INICIO DE PESQUISA COMUNICADO EM 14/02/2022	BRC MINERACAO LTDA
2013	850132/2013	4.085,59	PA	AUTORIZAÇÃO DE PESQUISA	327 - AUT PESQ/DESPACHO RETIFICACAO ALVARÁ PUB EM 06/04/2022	BRC MINERACAO LTDA
2013	850134/2013	3.254,14	PA	AUTORIZAÇÃO DE PESQUISA	236 - AUT PESQ/DOCUMENTO DIVERSO PROTOCOLIZADO EM 09/12/2019	José Tadeu Pacheco Bianchi
2013	850135/2013	1.900,56	PA	AUTORIZAÇÃO DE PESQUISA	318 - AUT PESQ/RELATORIO PESQ NÃO APV ART 30 II CM PUB EM 08/11/2021	José Tadeu Pacheco Bianchi
2013	850183/2013	59,14	PA	AUTORIZAÇÃO DE PESQUISA	264 - AUT PESQ/PAGAMENTO TAH EFETUADO EM 11/01/2022	Mineração do Pará Ltda
2013	850199/2013	1.940,69	PA	LAVRA GARIMPEIRA	600 - PLG/TRANSF DIREITOS -CESSÃO PARCIAL PROTOCOLIZADA EM 27/10/2015	COOPERATIVA DOS GARIMPEIROS DO VALE DO RIO PEIXOTO - COOGAVEPE
2013	850254/2013	4.033,91	PA	AUTORIZAÇÃO DE PESQUISA	662 - NOTIFICAÇÃO ADM PGTO DÉBITO MULTA EM 06/11/2017	Edilson Viana Rocha
2013	850272/2013	9.791,28	PA	AUTORIZAÇÃO DE PESQUISA	236 - AUT PESQ/DOCUMENTO DIVERSO PROTOCOLIZADO EM 01/04/2019	AGUA NOVA PESQUISAS MINERAIS LTDA
2013	850274/2013	438,47	PA	AUTORIZAÇÃO DE PESQUISA	264 - AUT PESQ/PAGAMENTO TAH EFETUADO EM 21/09/2018	Cooperativa Agromineral dos Garimpeiros do Serrado
2013	850303/2013	9.467,16	PA	AUTORIZAÇÃO DE PESQUISA	227 - AUT PESQ/PAGAMENTO MULTA EFETUADO EM 21/09/2016	Claudir Dolinski
2013	850492/2013	199,97	PA	AUTORIZAÇÃO DE PESQUISA	264 - AUT PESQ/PAGAMENTO TAH EFETUADO EM 11/01/2022	Mineração do Pará Ltda
2013	850518/2013	9.999,61	PA	AUTORIZAÇÃO DE PESQUISA	236 - AUT PESQ/DOCUMENTO DIVERSO PROTOCOLIZADO EM 04/05/2022	DC MINERACAO LTDA
2013	850541/2013	9.739,72	PA	DISPONIBILIDADE	2464 - DISPONIB/LEILÃO ELET/PROPOSTA NÃO PAGA/RETORNO DISP EM 14/12/2021	Wanderson Araújo de Lima
2013	850555/2013	9.910,42	PA	REQUERIMENTO DE PESQUISA	136 - REQ PESQ/DOCUMENTO DIVERSO PROTOCOLIZADO EM 08/03/2018	Mineração Regent Brasil Ltda.
2013	850556/2013	9.619,15	PA	AUTORIZAÇÃO DE PESQUISA	236 - AUT PESQ/DOCUMENTO DIVERSO PROTOCOLIZADO EM 14/01/2022	Mineração Regent Brasil Ltda.
2013	850557/2013	9.984,23	PA	REQUERIMENTO DE PESQUISA	157 - REQ PESQ/DESISTÊNCIA REQ PESQ HOMOLOGADA PUB EM 03/11/2017	Mineração Regent Brasil Ltda.
2013	850600/2013	1.202,47	PA	AUTORIZAÇÃO DE PESQUISA	236 - AUT PESQ/DOCUMENTO DIVERSO PROTOCOLIZADO EM 08/05/2019	Solo Mineral Extração de Areia Ltda Me
2013	850602/2013	49,84	PA	LAVRA GARIMPEIRA	1403 - PLG/LICENÇA AMBIENTAL PROTOCOLIZADA EM 03/02/2022	Alcenir Paes Pereira
2013	850638/2013	1,08	PA	REQUERIMENTO DE LAVRA GARIMPEIRA	793 - REQ PLG/DOCUMENTO DIVERSO PROTOCOLIZADO EM 05/10/2021	COOPERATIVA DOS GARIMPEIROS MINERADORES E PRODUTORES DE OURO DO TAPAJÓ
2013	850641/2013	9.710,26	PA	AUTORIZAÇÃO DE PESQUISA	662 - NOTIFICAÇÃO ADM PGTO DÉBITO MULTA EM 22/02/2017	Valtemiro Gonçalves de Araujo
2013	850642/2013	415,40	PA	AUTORIZAÇÃO DE PESQUISA	662 - NOTIFICAÇÃO ADM PGTO DÉBITO MULTA EM 22/02/2017	Valtemiro Gonçalves de Araujo
2013	850652/2013	143,26	PA	REQUERIMENTO DE PESQUISA	136 - REQ PESQ/DOCUMENTO DIVERSO PROTOCOLIZADO EM 08/05/2019	Solo Mineral Extração de Areia Ltda Me
2013	850693/2013	467,24	PA	AUTORIZAÇÃO DE PESQUISA	294 - AUT PESQ/RENÚNCIA AUT PESQ HOMOLOGADA PUB EM 24/09/2018	Paulo Cavalcanti Traven
2013	850697/2013	181,73	PA	AUTORIZAÇÃO DE PESQUISA	264 - AUT PESQ/PAGAMENTO TAH EFETUADO EM 11/01/2022	Mineração do Pará Ltda
2013	850728/2013	1.997,36	PA	AUTORIZAÇÃO DE PESQUISA	642 - AUT PESQ/PAGAMENTO MULTA EFETUADO-TAH EM 27/02/2019	Euripedes Gonçalves de Andrade
2013	850848/2013	2.948,71	PA	AUTORIZAÇÃO DE PESQUISA	662 - NOTIFICAÇÃO ADM PGTO DÉBITO MULTA EM 05/10/2016	Maurício Videira Macedo
2013	850872/2013	231,87	PA	LAVRA GARIMPEIRA	1668 - PLG/DOCUMENTO DIVERSO PROTOCOLIZADO EM 05/10/2021	COOPERATIVA DOS GARIMPEIROS MINERADORES E PRODUTORES DE OURO DO TAPAJÓ
2013	850879/2013	9.664,66	PA	AUTORIZAÇÃO DE PESQUISA	662 - NOTIFICAÇÃO ADM PGTO DÉBITO MULTA EM 05/10/2016	Sergio Bruneto
2013	850883/2013	2.325,66	PA	AUTORIZAÇÃO DE PESQUISA	2349 - AUT PESQ/SIGILO INFORMAÇÃO MINERÁRIA- REQUERIDA EM 29/10/2020	Mineração do Pará Ltda
2013	850887/2013	1.000,01	PA	AUTORIZAÇÃO DE PESQUISA	290 - AUT PESQ/RELATORIO PESQ FINAL APRESENTADO EM 10/12/2018	Belo Sun Mineração Ltda
2013	850888/2013	970,65	PA	AUTORIZAÇÃO DE PESQUISA	318 - AUT PESQ/RELATORIO PESQ NÃO APV ART 30 II CM PUB EM 04/05/2020	CALTINS CALCÁRIO TOCANTINS LTDA
2013	850895/2013	3.468,79	PA	AUTORIZAÇÃO DE PESQUISA	662 - NOTIFICAÇÃO ADM PGTO DÉBITO MULTA EM 20/12/2021	Mineração Parabrás Ltda
2013	850943/2013	81,73	PA	AUTORIZAÇÃO DE PESQUISA	662 - NOTIFICAÇÃO ADM PGTO DÉBITO MULTA EM 22/02/2017	Cavalca Construções e Mineração Ltda.
2013	850957/2013	8.889,34	PA	AUTORIZAÇÃO DE PESQUISA	637 - ARQUIVAMENTO AUTO INFRAÇÃO-TAH EM 14/08/2019	Rayssa Garcia de Paula
2013	850959/2013	9.999,27	PA	AUTORIZAÇÃO DE PESQUISA	637 - ARQUIVAMENTO AUTO INFRAÇÃO-TAH EM 14/08/2019	Rayssa Garcia de Paula
2013	850966/2013	9.965,43	PA	AUTORIZAÇÃO DE PESQUISA	643 - TORNA S/FEITO MULTA APLICADA-TAH EM 13/06/2019	Rayssa Garcia de Paula
2013	851059/2013	167,60	PA	AUTORIZAÇÃO DE PESQUISA	264 - AUT PESQ/PAGAMENTO TAH EFETUADO EM 11/01/2022	Mineração do Pará Ltda
2013	851074/2013	5.621,55	PA	AUTORIZAÇÃO DE PESQUISA	654 - AUT PESQ/PARCELAMENTO TAH QUITADO EM 16/10/2020	Agropecuária e Comércio Goiás Ltda
2013	851075/2013	603,22	PA	AUTORIZAÇÃO DE PESQUISA	654 - AUT PESQ/PARCELAMENTO TAH QUITADO EM 16/10/2020	Agropecuária e Comércio Goiás Ltda
2013	851085/2013	9.803,84	PA	AUTORIZAÇÃO DE PESQUISA	264 - AUT PESQ/PAGAMENTO TAH EFETUADO EM 13/03/2017	Equipav Mineração e Participações S. A.
2013	851087/2013	9.768,66	PA	AUTORIZAÇÃO DE PESQUISA	294 - AUT PESQ/RENÚNCIA AUT PESQ HOMOLOGADA PUB EM 21/01/2020	Equipav Mineração e Participações S. A.
2013	851187/2013	37,85	PA	LAVRA GARIMPEIRA	1745 - PLG/RAL RETIFICADOR CUMPRIMENTO DE EXIGÊNCIA EM 30/06/2021	EDILENE BEZERRA FEITOSA TORRES
2013	851188/2013	46,68	PA	LAVRA GARIMPEIRA	521 - PLG/RENOVAÇÃO PLG SOLICITADA EM 29/03/2022	EDILENE BEZERRA FEITOSA TORRES
2013	851192/2013	50,00	PA	LAVRA GARIMPEIRA	521 - PLG/RENOVAÇÃO PLG SOLICITADA EM 29/03/2022	EDILENE BEZERRA FEITOSA TORRES
2013	851196/2013	49,99	PA	LAVRA GARIMPEIRA	521 - PLG/RENOVAÇÃO PLG SOLICITADA EM 29/03/2022	EDILENE BEZERRA FEITOSA TORRES
2013	851197/2013	49,99	PA	LAVRA GARIMPEIRA	521 - PLG/RENOVAÇÃO PLG SOLICITADA EM 29/03/2022	EDILENE BEZERRA FEITOSA TORRES
2013	851201/2013	49,99	PA	LAVRA GARIMPEIRA	521 - PLG/RENOVAÇÃO PLG SOLICITADA EM 29/03/2022	EDILENE BEZERRA FEITOSA TORRES
2013	851202/2013	49,98	PA	LAVRA GARIMPEIRA	521 - PLG/RENOVAÇÃO PLG SOLICITADA EM 29/03/2022	EDILENE BEZERRA FEITOSA TORRES
2013	851205/2013	49,99	PA	LAVRA GARIMPEIRA	521 - PLG/RENOVAÇÃO PLG SOLICITADA EM 29/03/2022	EDILENE BEZERRA FEITOSA TORRES
2013	851206/2013	49,99	PA	LAVRA GARIMPEIRA	521 - PLG/RENOVAÇÃO PLG SOLICITADA EM 29/03/2022	EDILENE BEZERRA FEITOSA TORRES
2013	851222/2013	50,00	PA	LAVRA GARIMPEIRA	521 - PLG/RENOVAÇÃO PLG SOLICITADA EM 29/03/2022	EDILENE BEZERRA FEITOSA TORRES
2013	851268/2013	24,18	PA	LAVRA GARIMPEIRA	1730 - PLG/RAL EXIGÊNCIA DE APRESENTAÇÃO EM 31/05/2021	Cooperativa de Extração Mineral do Agua Branca
2013	851278/2013	9.521,92	PA	AUTORIZAÇÃO DE PESQUISA	294 - AUT PESQ/RENÚNCIA AUT PESQ HOMOLOGADA PUB EM 20/11/2017	Xiangse Brasil Mineração Ltda
2013	851280/2013	8.768,55	PA	AUTORIZAÇÃO DE PESQUISA	294 - AUT PESQ/RENÚNCIA AUT PESQ HOMOLOGADA PUB EM 09/07/2020	Xiangse Brasil Mineração Ltda
2013	851281/2013	9.930,27	PA	AUTORIZAÇÃO DE PESQUISA	294 - AUT PESQ/RENÚNCIA AUT PESQ HOMOLOGADA PUB EM 30/10/2018	Xiangse Brasil Mineração Ltda
2013	851284/2013	9.267,47	PA	AUTORIZAÇÃO DE PESQUISA	294 - AUT PESQ/RENÚNCIA AUT PESQ HOMOLOGADA PUB EM 03/11/2017	Xiangse Brasil Mineração Ltda
2013	851285/2013	9.751,85	PA	AUTORIZAÇÃO DE PESQUISA	294 - AUT PESQ/RENÚNCIA AUT PESQ HOMOLOGADA PUB EM 03/11/2017	Xiangse Brasil Mineração Ltda
2013	851286/2013	9.735,94	PA	AUTORIZAÇÃO DE PESQUISA	662 - NOTIFICAÇÃO ADM PGTO DÉBITO MULTA EM 21/11/2017	Xiangse Brasil Mineração Ltda
2013	851287/2013	9.665,80	PA	AUTORIZAÇÃO DE PESQUISA	250 - AUT PESQ/EXIGÊNCIA PUBLICADA EM 26/08/2020	Xiangse Brasil Mineração Ltda
2013	851288/2013	9.860,49	PA	AUTORIZAÇÃO DE PESQUISA	294 - AUT PESQ/RENÚNCIA AUT PESQ HOMOLOGADA PUB EM 20/11/2017	Xiangse Brasil Mineração Ltda
2013	851289/2013	9.773,14	PA	AUTORIZAÇÃO DE PESQUISA	294 - AUT PESQ/RENÚNCIA AUT PESQ HOMOLOGADA PUB EM 20/11/2017	Xiangse Brasil Mineração Ltda
2013	851290/2013	7.989,23	PA	AUTORIZAÇÃO DE PESQUISA	294 - AUT PESQ/RENÚNCIA AUT PESQ HOMOLOGADA PUB EM 20/11/2017	Xiangse Brasil Mineração Ltda
2013	851291/2013	6.936,38	PA	AUTORIZAÇÃO DE PESQUISA	294 - AUT PESQ/RENÚNCIA AUT PESQ HOMOLOGADA PUB EM 20/11/2017	Xiangse Brasil Mineração Ltda
2013	851302/2013	32,00	PA	AUTORIZAÇÃO DE PESQUISA	318 - AUT PESQ/RELATORIO PESQ NÃO APV ART 30 II CM PUB EM 27/10/2021	Rio Vermelho Importação e Exportação de Diamantes Ltda
2013	851305/2013	78,17	PA	AUTORIZAÇÃO DE PESQUISA	318 - AUT PESQ/RELATORIO PESQ NÃO APV ART 30 II CM PUB EM 27/10/2021	Rio Vermelho Importação e Exportação de Diamantes Ltda
2013	851347/2013	49,66	PA	LAVRA GARIMPEIRA	1730 - PLG/RAL EXIGÊNCIA DE APRESENTAÇÃO EM 31/05/2021	Antonia da Silva Santos Galvão
2013	851369/2013	31,12	PA	LAVRA GARIMPEIRA	1403 - PLG/LICENÇA AMBIENTAL PROTOCOLIZADA EM 24/03/2022	Letícia Pereira Estrela
2013	851370/2013	49,33	PA	LAVRA GARIMPEIRA	1403 - PLG/LICENÇA AMBIENTAL PROTOCOLIZADA EM 31/03/2022	Letícia Pereira Estrela

:

:

Ano	PROCESSO	AREA_HA	UF	FASE	ULT_EVENTO	TITULAR
2013	851371/2013	49,20	PA	LAVRA GARIMPEIRA	1403 - PLG/LICENÇA AMBIENTAL PROTOCOLIZADA EM 31/03/2022	Leticia Pereira Estrela
2013	851412/2013	70,40	PA	LAVRA GARIMPEIRA	1668 - PLG/DOCUMENTO DIVERSO PROTOCOLIZADO EM 05/10/2021	COOPERATIVA DOS GARIMPEIROS MINERADORES E PRODUTORES DE OURO DO TAPAJÓ
2013	851434/2013	49,61	PA	LAVRA GARIMPEIRA	1403 - PLG/LICENÇA AMBIENTAL PROTOCOLIZADA EM 02/12/2021	Arthur Gomes da Silva
2013	851435/2013	49,61	PA	LAVRA GARIMPEIRA	1403 - PLG/LICENÇA AMBIENTAL PROTOCOLIZADA EM 02/12/2021	Arthur Gomes da Silva
2013	851436/2013	49,75	PA	LAVRA GARIMPEIRA	1403 - PLG/LICENÇA AMBIENTAL PROTOCOLIZADA EM 07/04/2022	COOPERATIVA DE GARIMPEIROS E COMERCIANTES DE METAIS PRECIOSOS - UNIOURO
2013	851453/2013	42,97	PA	LAVRA GARIMPEIRA	1403 - PLG/LICENÇA AMBIENTAL PROTOCOLIZADA EM 31/03/2022	Leticia Pereira Estrela
2013	851454/2013	49,36	PA	LAVRA GARIMPEIRA	1403 - PLG/LICENÇA AMBIENTAL PROTOCOLIZADA EM 24/03/2022	Leticia Pereira Estrela
2013	851517/2013	2.412,90	PA	AUTORIZAÇÃO DE PESQUISA	209 - AUT PESQ/INICIO DE PESQUISA COMUNICADO EM 18/11/2021	MANOEL COSTA SOUZA
2013	851559/2013	3.749,34	PA	AUTORIZAÇÃO DE PESQUISA	236 - AUT PESQ/DOCUMENTO DIVERSO PROTOCOLIZADO EM 20/09/2019	COOPERATIVA DOS GARIMPEIROS DA REGIAO DA LINDOESTE - COOGALIN
2013	851560/2013	4.700,97	PA	AUTORIZAÇÃO DE PESQUISA	667 - PARCELAMENTO MULTA QUITADO EM 18/08/2017	José Antonio da Silva
2013	851561/2013	9.998,65	PA	AUTORIZAÇÃO DE PESQUISA	654 - AUT PESQ/PARCELAMENTO TAH QUITADO EM 14/02/2022	Monique Miranda Dourado
2013	851670/2013	49,45	PA	LAVRA GARIMPEIRA	521 - PLG/RENOVAÇÃO PLG SOLICITADA EM 05/02/2020	Orlando Marquezini Pinto
2013	851709/2013	5.001,13	PA	AUTORIZAÇÃO DE PESQUISA	326 - AUT PESQ/PRORROGAÇÃO PRAZO 03 ANOS PUB EM 16/03/2022	Brazauro Recursos Minerais S.a.
2013	851710/2013	3.150,08	PA	AUTORIZAÇÃO DE PESQUISA	326 - AUT PESQ/PRORROGAÇÃO PRAZO 03 ANOS PUB EM 16/03/2022	Brazauro Recursos Minerais S.a.
2013	851777/2013	1.188,07	PA	DISPONIBILIDADE	2463 - DISPONIB/LEILÃO ELET/PROPOSTA PAGA SEM REQ/RETORNO DISP EM 01/07/2021	Magr Terraplenagem Ltda Me
2013	851830/2013	9.837,15	PA	AUTORIZAÇÃO DE PESQUISA	654 - AUT PESQ/PARCELAMENTO TAH QUITADO EM 30/09/2020	Adimar Gomes Souza
2013	851831/2013	9.719,08	PA	AUTORIZAÇÃO DE PESQUISA	654 - AUT PESQ/PARCELAMENTO TAH QUITADO EM 30/09/2020	Adimar Gomes Souza
2013	851832/2013	4.473,24	PA	AUTORIZAÇÃO DE PESQUISA	294 - AUT PESQ/RENÚNCIA AUT PESQ HOMOLOGADA PUB EM 23/08/2018	VANDERLEY AGUIAR DO NASCIMENTO
2013	851912/2013	9.172,82	PA	DISPONIBILIDADE	2464 - DISPONIB/LEILÃO ELET/PROPOSTA NÃO PAGA/RETORNO DISP EM 14/12/2021	Magr Terraplenagem Ltda Me
2013	852018/2013	104,06	PA	LAVRA GARIMPEIRA	531 - PLG/CUMPRIMENTO EXIGÊNCIA PROTOCOLIZADA EM 03/08/2020	COOPERATIVA MISTA DE DESENVOLVIMENTO DO CREPURIZAO - COMIDEC
2013	852019/2013	104,06	PA	LAVRA GARIMPEIRA	1750 - PLG/RAL RECURSO MULTA PROTOCOLIZADA EM 19/07/2020	COOPERATIVA MISTA DE DESENVOLVIMENTO DO CREPURIZAO - COMIDEC
2013	852065/2013	8.013,12	PA	DISPONIBILIDADE	642 - AUT PESQ/PAGAMENTO MULTA EFETUADO-TAH EM 12/07/2021	ANTONIO JOSE TAVARES DA LUZ
2013	852089/2013	1.999,87	PA	AUTORIZAÇÃO DE PESQUISA	236 - AUT PESQ/DOCUMENTO DIVERSO PROTOCOLIZADO EM 08/05/2019	Solo Mineral Extração de Areia Ltda Me
2013	864108/2013	9.688,86	PA	DISPONIBILIDADE	2338 - DISPONIB/EDITAL OFERTA PUBLICA PARA PESQUISA EM 30/08/2021	Barnabé Miranda de Oliveira Rodrigues
2013	866378/2013	6.384,55	PA	DISPONIBILIDADE	2338 - DISPONIB/EDITAL OFERTA PUBLICA PARA PESQUISA EM 30/08/2021	Anailson Caetano de Souza & Cia Ltda Epp
2013	866379/2013	3.629,13	PA	AUTORIZAÇÃO DE PESQUISA	1349 - DISPONIB/TORNA S/EFEITO DISPONIB ART 26- ÁREA AUT PESQ EM 08/03/2017	Anailson Caetano de Souza & Cia Ltda Epp
2013	866380/2013	9.538,38	PA	AUTORIZAÇÃO DE PESQUISA	662 - NOTIFICAÇÃO ADM PGTO DÉBITO MULTA EM 14/06/2016	Anailson Caetano de Souza & Cia Ltda Epp
2013	886053/2013	1.361,39	RO	AUTORIZAÇÃO DE PESQUISA	242 - AUT PESQ/DEFESA NÃO ACEITA PUBLICADA EM 20/05/2019	ANTONIO VIEIRA CORDEIRO
2013	886166/2013	8.019,86	RO	LAVRA GARIMPEIRA	2437 - PLG/DECISÃO JUDICIAL PROTOCOLIZADA EM 06/04/2022	COOPERATIVA MINERADORA DOS GARIMPEIROS DE ARIQUEMES - COOMIGA
2013	886346/2013	92,62	RO	AUTORIZAÇÃO DE PESQUISA	264 - AUT PESQ/PAGAMENTO TAH EFETUADO EM 12/07/2018	Fabio Ramos Cesar da Silveira
2013	886445/2013	18,45	RO	AUTORIZAÇÃO DE PESQUISA	236 - AUT PESQ/DOCUMENTO DIVERSO PROTOCOLIZADO EM 29/03/2021	Airtton Banzza Vaz
2013	886464/2013	174,55	RO	DISPONIBILIDADE	2338 - DISPONIB/EDITAL OFERTA PUBLICA PARA PESQUISA EM 30/08/2021	Laerte Luiz Duarte
2013	884022/2013	2.622,51	RR	AUTORIZAÇÃO DE PESQUISA	250 - AUT PESQ/EXIGÊNCIA PUBLICADA EM 13/10/2020	CLAUMILDE FILGUEIRA DE VASCONCELOS
2013	884066/2013	7.697,20	RR	AUTORIZAÇÃO DE PESQUISA	265 - AUT PESQ/PRORROGAÇÃO PRAZO ALVARÁ SOLICITADO EM 28/06/2021	Sociedade Geral de Mineração Ltda
2013	884090/2013	1.083,86	RR	AUTORIZAÇÃO DE PESQUISA	1273 - AUT PESQ/REDUÇÃO DE ÁREA PROTOCOLIZADO EM 17/08/2021	AMAZON STONE S.A.
2013	864002/2013	7.313,40	TO	AUTORIZAÇÃO DE PESQUISA	642 - AUT PESQ/PAGAMENTO MULTA EFETUADO-TAH EM 26/02/2021	RIO DOS MANGUES MINERACAO LTDA
2013	864014/2013	7.717,38	TO	AUTORIZAÇÃO DE PESQUISA	667 - PARCELAMENTO MULTA QUITADO EM 04/10/2019	AURA ALMAS MINERAÇÃO SA
2013	864015/2013	6.376,66	TO	AUTORIZAÇÃO DE PESQUISA	667 - PARCELAMENTO MULTA QUITADO EM 04/10/2019	AURA ALMAS MINERAÇÃO SA
2013	864041/2013	8.919,92	TO	AUTORIZAÇÃO DE PESQUISA	667 - PARCELAMENTO MULTA QUITADO EM 04/10/2019	AURA ALMAS MINERAÇÃO SA
2013	864112/2013	9.250,91	TO	AUTORIZAÇÃO DE PESQUISA	662 - NOTIFICAÇÃO ADM PGTO DÉBITO MULTA EM 03/04/2018	Djalma Parente Cardoso Souza
2013	864156/2013	1.566,93	TO	AUTORIZAÇÃO DE PESQUISA	642 - AUT PESQ/PAGAMENTO MULTA EFETUADO-TAH EM 25/04/2022	MAC COMMODITIES LTDA
2013	864164/2013	987,85	TO	AUTORIZAÇÃO DE PESQUISA	293 - AUT PESQ/RELATORIO PESQ PARCIAL APRESENTADO EM 12/04/2019	Mineração Rio Formoso Ltda
2013	864373/2013	1.930,39	TO	AUTORIZAÇÃO DE PESQUISA	251 - AUT PESQ/PRORROGAÇÃO PRAZO EXIGÊNCIA SOLICITADO EM 09/06/2017	A V CORDEIRO - ME
2013	864374/2013	1.953,29	TO	AUTORIZAÇÃO DE PESQUISA	251 - AUT PESQ/PRORROGAÇÃO PRAZO EXIGÊNCIA SOLICITADO EM 09/06/2017	A V CORDEIRO - ME
2013	864390/2013	1.912,50	TO	AUTORIZAÇÃO DE PESQUISA	251 - AUT PESQ/PRORROGAÇÃO PRAZO EXIGÊNCIA SOLICITADO EM 09/06/2017	A V CORDEIRO - ME
2013	864391/2013	1.985,88	TO	AUTORIZAÇÃO DE PESQUISA	251 - AUT PESQ/PRORROGAÇÃO PRAZO EXIGÊNCIA SOLICITADO EM 09/06/2017	A V CORDEIRO - ME
2013	864393/2013	38,02	TO	LAVRA GARIMPEIRA	521 - PLG/RENOVAÇÃO PLG SOLICITADA EM 09/11/2021	A V CORDEIRO - ME
2013	864394/2013	32,87	TO	LAVRA GARIMPEIRA	521 - PLG/RENOVAÇÃO PLG SOLICITADA EM 09/11/2021	A V CORDEIRO - ME
2013	864395/2013	20,95	TO	LAVRA GARIMPEIRA	521 - PLG/RENOVAÇÃO PLG SOLICITADA EM 09/11/2021	A V CORDEIRO - ME
2013	864410/2013	2.500,00	TO	AUTORIZAÇÃO DE PESQUISA	635 - AUT PESQ/AUTO INFRAÇÃO MULTA-TAH EM 05/04/2022	GUILHERME R. DOS SANTOS
2013	864453/2013	203,77	TO	AUTORIZAÇÃO DE PESQUISA	641 - AUT PESQ/MULTA APLICADA-TAH EM 24/12/2019	A V CORDEIRO - ME
2013	864456/2013	35,37	TO	LAVRA GARIMPEIRA	521 - PLG/RENOVAÇÃO PLG SOLICITADA EM 09/11/2021	A V CORDEIRO - ME
2013	864458/2013	48,41	TO	LAVRA GARIMPEIRA	521 - PLG/RENOVAÇÃO PLG SOLICITADA EM 09/11/2021	A V CORDEIRO - ME
2014	880065/2014	9.363,09	AM	APTO PARA DISPONIBILIDADE	2275 - APTO DISP/ÁREA APTA PARA DISPONIBILIDADE EM 05/08/2021	Valdecir Alves dos Santos
2014	880066/2014	6.500,19	AM	APTO PARA DISPONIBILIDADE	2275 - APTO DISP/ÁREA APTA PARA DISPONIBILIDADE EM 05/08/2021	Valdecir Alves dos Santos
2014	880067/2014	9.743,37	AM	APTO PARA DISPONIBILIDADE	2275 - APTO DISP/ÁREA APTA PARA DISPONIBILIDADE EM 05/08/2021	Valdecir Alves dos Santos
2014	880068/2014	9.627,41	AM	APTO PARA DISPONIBILIDADE	2275 - APTO DISP/ÁREA APTA PARA DISPONIBILIDADE EM 05/08/2021	Valdecir Alves dos Santos
2014	880076/2014	1.671,56	AM	AUTORIZAÇÃO DE PESQUISA	662 - NOTIFICAÇÃO ADM PGTO DÉBITO MULTA EM 23/04/2019	Elizeu Ribeiro dos Santos
2014	880082/2014	5.218,73	AM	APTO PARA DISPONIBILIDADE	2275 - APTO DISP/ÁREA APTA PARA DISPONIBILIDADE EM 05/08/2021	Imperial Sociedade de Participação Ltda Epp
2014	880094/2014	1.000,36	AM	DISPONIBILIDADE	2338 - DISPONIB/EDITAL OFERTA PUBLICA PARA PESQUISA EM 30/08/2021	MINERACAO BBX DO BRASIL LTDA
2014	880151/2014	662,15	AM	AUTORIZAÇÃO DE PESQUISA	795 - AUT PESQ/RELATORIO PESQ NEGATIVO APRESENTADO EM 16/06/2020	MINERACAO BBX DO BRASIL LTDA
2014	880153/2014	9.902,52	AM	APTO PARA DISPONIBILIDADE	2275 - APTO DISP/ÁREA APTA PARA DISPONIBILIDADE EM 05/08/2021	Jose Mario
2014	880154/2014	7.566,39	AM	APTO PARA DISPONIBILIDADE	2275 - APTO DISP/ÁREA APTA PARA DISPONIBILIDADE EM 05/08/2021	Jose Mario
2014	880155/2014	8.047,55	AM	APTO PARA DISPONIBILIDADE	2275 - APTO DISP/ÁREA APTA PARA DISPONIBILIDADE EM 05/08/2021	Jose Mario
2014	880193/2014	8.744,09	AM	AUTORIZAÇÃO DE PESQUISA	662 - NOTIFICAÇÃO ADM PGTO DÉBITO MULTA EM 12/03/2019	Luiz Antonio Ozorio
2014	858022/2014	9.348,46	AP	AUTORIZAÇÃO DE PESQUISA	236 - AUT PESQ/DOCUMENTO DIVERSO PROTOCOLIZADO EM 30/09/2021	TUCANO RESOURCES MINERACAO LTDA.
2014	858026/2014	2.960,19	AP	AUTORIZAÇÃO DE PESQUISA	209 - AUT PESQ/INICIO DE PESQUISA COMUNICADO EM 29/04/2022	Baia Extração Mineral Ltda
2014	858027/2014	9.487,99	AP	AUTORIZAÇÃO DE PESQUISA	209 - AUT PESQ/INICIO DE PESQUISA COMUNICADO EM 29/04/2022	Baia Extração Mineral Ltda
2014	858038/2014	143,44	AP	AUTORIZAÇÃO DE PESQUISA	662 - NOTIFICAÇÃO ADM PGTO DÉBITO MULTA EM 17/12/2019	Emmanuel Savio Flexa de Almeida
2014	858044/2014	49,82	AP	LAVRA GARIMPEIRA	1668 - PLG/DOCUMENTO DIVERSO PROTOCOLIZADO EM 07/12/2020	Fernando Jose Perez Segato
2014	858045/2014	49,78	AP	LAVRA GARIMPEIRA	1668 - PLG/DOCUMENTO DIVERSO PROTOCOLIZADO EM 07/12/2020	Fernando Jose Perez Segato
2014	858072/2014	9.849,47	AP	AUTORIZAÇÃO DE PESQUISA	1407 - AUT PESQ/AUTO INFRAÇÃO MULTA INICIO PESQ NÃO COMUNICADO EM 07/06/2019	Consterra Trading Mineração Ltda

;

Ano	PROCESSO	AREA_HA	UF	FASE	ULT_EVENTO	TITULAR
2014	858076/2014	48,58	AP	LAVRA GARIMPEIRA	1668 - PLG/DOCUMENTO DIVERSO PROTOCOLIZADO EM 10/05/2022	Zaquel Neves Gonçalves
2014	858080/2014	4.593,26	AP	AUTORIZAÇÃO DE PESQUISA	293 - AUT PESQ/RELATORIO PESQ PARCIAL APRESENTADO EM 05/08/2019	MINA TUCANO LTDA.
2014	858098/2014	8.006,31	AP	AUTORIZAÇÃO DE PESQUISA	264 - AUT PESQ/PAGAMENTO TAH EFETUADO EM 19/01/2022	TUCANO RESOURCES MINERACAO LTDA.
2014	806001/2014	1.710,96	MA	DISPONIBILIDADE	2338 - DISPONIB/EDITAL OFERTA PUBLICA PARA PESQUISA EM 30/08/2021	KM CONSTRUCOES E EQUIPAMENTOS LTDA
2014	806002/2014	1.751,73	MA	DISPONIBILIDADE	2338 - DISPONIB/EDITAL OFERTA PUBLICA PARA PESQUISA EM 30/08/2021	KM CONSTRUCOES E EQUIPAMENTOS LTDA
2014	806003/2014	1.840,03	MA	AUTORIZAÇÃO DE PESQUISA	662 - NOTIFICAÇÃO ADM PGTO DÉBITO MULTA EM 23/11/2017	KM CONSTRUCOES E EQUIPAMENTOS LTDA
2014	806004/2014	1.890,79	MA	DISPONIBILIDADE	2338 - DISPONIB/EDITAL OFERTA PUBLICA PARA PESQUISA EM 30/08/2021	KM CONSTRUCOES E EQUIPAMENTOS LTDA
2014	806005/2014	1.854,17	MA	DISPONIBILIDADE	2338 - DISPONIB/EDITAL OFERTA PUBLICA PARA PESQUISA EM 30/08/2021	KM CONSTRUCOES E EQUIPAMENTOS LTDA
2014	806006/2014	1.981,68	MA	AUTORIZAÇÃO DE PESQUISA	318 - AUT PESQ/RELATORIO PESQ NÃO APV ART 30 II CM PUB EM 26/04/2019	COPACEL INDUSTRIA E COMERCIO DE CALCARIO E CEREAIS LTDA
2014	806007/2014	1.765,72	MA	AUTORIZAÇÃO DE PESQUISA	318 - AUT PESQ/RELATORIO PESQ NÃO APV ART 30 II CM PUB EM 26/04/2019	COPACEL INDUSTRIA E COMERCIO DE CALCARIO E CEREAIS LTDA
2014	806008/2014	1.895,40	MA	DISPONIBILIDADE	2338 - DISPONIB/EDITAL OFERTA PUBLICA PARA PESQUISA EM 30/08/2021	COPACEL INDUSTRIA E COMERCIO DE CALCARIO E CEREAIS LTDA
2014	806010/2014	1.936,08	MA	AUTORIZAÇÃO DE PESQUISA	318 - AUT PESQ/RELATORIO PESQ NÃO APV ART 30 II CM PUB EM 26/04/2019	COPACEL INDUSTRIA E COMERCIO DE CALCARIO E CEREAIS LTDA
2014	806057/2014	1.515,21	MA	DISPONIBILIDADE	2338 - DISPONIB/EDITAL OFERTA PUBLICA PARA PESQUISA EM 30/08/2021	COPACEL INDUSTRIA E COMERCIO DE CALCARIO E CEREAIS LTDA
2014	806114/2014	9.944,97	MA	AUTORIZAÇÃO DE PESQUISA	318 - AUT PESQ/RELATORIO PESQ NÃO APV ART 30 II CM PUB EM 26/04/2019	Mineração Cipoeiro Ltda Me
2014	806118/2014	9.956,82	MA	DISPONIBILIDADE	2338 - DISPONIB/EDITAL OFERTA PUBLICA PARA PESQUISA EM 30/08/2021	LUNA GOLD PESQUISA MINERAL LTDA.
2014	806178/2014	93,00	MA	AUTORIZAÇÃO DE PESQUISA	318 - AUT PESQ/RELATORIO PESQ NÃO APV ART 30 II CM PUB EM 03/11/2017	M.c.pavelich Extração e Britamento de Pedras
2014	866013/2014	9.550,88	MT	AUTORIZAÇÃO DE PESQUISA	642 - AUT PESQ/PAGAMENTO MULTA EFETUADO-TAH EM 27/04/2021	APOIO MINERACAO LTDA
2014	866015/2014	7.098,54	MT	AUTORIZAÇÃO DE PESQUISA	642 - AUT PESQ/PAGAMENTO MULTA EFETUADO-TAH EM 27/04/2021	NX GOLD S.A.
2014	866031/2014	119,59	MT	AUTORIZAÇÃO DE PESQUISA	794 - AUT PESQ/RELATORIO PESQ POSITIVO APRESENTADO EM 30/03/2022	NX GOLD S.A.
2014	866041/2014	1.163,71	MT	DISPONIBILIDADE	2293 - DISPONIB/ABERTURA DE PROCESSO DECLARADO PRIORITÁRIO PROTOCOL EM 29/11/2021	Geomin Geologia e Mineração Ltda
2014	866142/2014	49,83	MT	LAVRA GARIMPEIRA	1931 - ONERAÇÃO DIREITOS - PENHORA - LIBERAÇÃO AVERBADA EM 16/09/2021	Anailson Caetano de Souza & Cia Ltda Epp
2014	866143/2014	49,61	MT	LAVRA GARIMPEIRA	2311 - PLG/BARRAGENS CUMPRIMENTO DE EXIGENCIA PROTOC EM 14/09/2021	JOSE MARIA OTAVIO MARTINS DUARTE
2014	866144/2014	1.996,43	MT	AUTORIZAÇÃO DE PESQUISA	265 - AUT PESQ/PRORROGAÇÃO PRAZO ALVARÁ SOLICITADO EM 16/10/2020	JOSE MARIA OTAVIO MARTINS DUARTE
2014	866145/2014	462,71	MT	AUTORIZAÇÃO DE PESQUISA	327 - AUT PESQ/DESPACHO RETIFICACAO ALVARÁ PUB EM 25/03/2022	Bmm Participações e Investimentos Ltda
2014	866146/2014	8.105,00	MT	AUTORIZAÇÃO DE PESQUISA	637 - ARQUIVAMENTO AUTO INFRAÇÃO-TAH EM 22/03/2022	Bmm Participações e Investimentos Ltda
2014	866147/2014	1.009,22	MT	AUTORIZAÇÃO DE PESQUISA	209 - AUT PESQ/INICIO DE PESQUISA COMUNICADO EM 23/03/2022	COOPERATIVA DE EXTRAÇÃO MINERAL DE MATO GROSSO
2014	866166/2014	16,57	MT	LAVRA GARIMPEIRA	2479 - PLG/FISCALIZAÇÃO REMOTA CONCLUÍDA EM 22/11/2021	Alain Stephane Riviere Mineração
2014	866167/2014	6,23	MT	LAVRA GARIMPEIRA	1668 - PLG/DOCUMENTO DIVERSO PROTOCOLIZADO EM 09/10/2020	José Vicente Nunes Rondon
2014	866171/2014	17,13	MT	LAVRA GARIMPEIRA	2479 - PLG/FISCALIZAÇÃO REMOTA CONCLUÍDA EM 30/11/2021	Evaldino Rodui
2014	866210/2014	614,28	MT	AUTORIZAÇÃO DE PESQUISA	1273 - AUT PESQ/REDUÇÃO DE ÁREA PROTOCOLIZADO EM 17/07/2020	UNIAO BRASILEIRA DE MINERACAO LTDA.
2014	866213/2014	998,60	MT	DISPONIBILIDADE	2293 - DISPONIB/ABERTURA DE PROCESSO DECLARADO PRIORITÁRIO PROTOCOL EM 24/11/2021	Hermes Galdino Pereira da Silva
2014	866214/2014	177,16	MT	AUTORIZAÇÃO DE PESQUISA	240 - AUT PESQ/DEFESA APRESENTADA EM 07/08/2018	Hermes Galdino Pereira da Silva
2014	866263/2014	9.766,65	MT	DISPONIBILIDADE	1349 - DISPONIB/TORNA S/EFEITO DISPONIB ART 26- ÁREA AUT PESQ EM 08/03/2017	Luiz Antonio Giroldo
2014	866278/2014	9.973,40	MT	AUTORIZAÇÃO DE PESQUISA	264 - AUT PESQ/PAGAMENTO TAH EFETUADO EM 21/06/2018	COOPERATIVA MISTA DOS GARIMPEIROS DE PEIXOTO DE AZEVEDO
2014	866348/2014	5.225,15	MT	AUTORIZAÇÃO DE PESQUISA	327 - AUT PESQ/DESPACHO RETIFICACAO ALVARÁ PUB EM 14/02/2022	Bmm Participações e Investimentos Ltda
2014	866358/2014	2.868,06	MT	AUTORIZAÇÃO DE PESQUISA	662 - NOTIFICAÇÃO ADM PGTO DÉBITO MULTA EM 23/12/2016	Luiz Antonio Giroldo
2014	866498/2014	1.647,74	MT	AUTORIZAÇÃO DE PESQUISA	209 - AUT PESQ/INICIO DE PESQUISA COMUNICADO EM 23/03/2022	COOPERATIVA DE EXTRAÇÃO MINERAL DE MATO GROSSO
2014	866500/2014	5.122,66	MT	AUTORIZAÇÃO DE PESQUISA	209 - AUT PESQ/INICIO DE PESQUISA COMUNICADO EM 23/03/2022	COOPERATIVA DE EXTRAÇÃO MINERAL DE MATO GROSSO
2014	866506/2014	1.000,00	MT	AUTORIZAÇÃO DE PESQUISA	236 - AUT PESQ/DOCUMENTO DIVERSO PROTOCOLIZADO EM 20/06/2018	Fernando Antonio Filla
2014	866576/2014	50,00	MT	LAVRA GARIMPEIRA	592 - PLG/PRORROGAÇÃO PRAZO EXIGÊNCIA SOLICITADO EM 03/01/2022	EDMAR GUERMAND DE QUEIROZ
2014	866582/2014	3.148,28	MT	AUTORIZAÇÃO DE PESQUISA	236 - AUT PESQ/DOCUMENTO DIVERSO PROTOCOLIZADO EM 26/04/2017	Vitória Mineradora Ltda.
2014	866588/2014	2,09	MT	LAVRA GARIMPEIRA	584 - PLG/TRANSF DIREITOS -CESSÃO TOTAL PROTOCOLIZADA EM 15/07/2021	JOAO CELINO ALVES RIBEIRO
2014	866685/2014	9.325,20	MT	AUTORIZAÇÃO DE PESQUISA	236 - AUT PESQ/DOCUMENTO DIVERSO PROTOCOLIZADO EM 19/04/2022	NX GOLD S.A.
2014	866687/2014	630,46	MT	AUTORIZAÇÃO DE PESQUISA	642 - AUT PESQ/PAGAMENTO MULTA EFETUADO-TAH EM 30/09/2021	Luiz Antonio Lemos
2014	866734/2014	9.996,08	MT	AUTORIZAÇÃO DE PESQUISA	264 - AUT PESQ/PAGAMENTO TAH EFETUADO EM 30/08/2018	COOPERATIVA MISTA DOS GARIMPEIROS DE PEIXOTO DE AZEVEDO
2014	866741/2014	12,38	MT	LAVRA GARIMPEIRA	1668 - PLG/DOCUMENTO DIVERSO PROTOCOLIZADO EM 29/04/2022	Valdinei Mauro de Souza
2014	866763/2014	616,31	MT	DISPONIBILIDADE	2293 - DISPONIB/ABERTURA DE PROCESSO DECLARADO PRIORITÁRIO PROTOCOL EM 18/06/2021	BR Conquista Mineração Ltda
2014	866778/2014	3.154,18	MT	AUTORIZAÇÃO DE PESQUISA	264 - AUT PESQ/PAGAMENTO TAH EFETUADO EM 30/07/2021	Karla Pains Leite
2014	866816/2014	9.527,62	MT	LAVRA GARIMPEIRA	1668 - PLG/DOCUMENTO DIVERSO PROTOCOLIZADO EM 27/04/2022	Cooperativa de Pequenos Mineradores de Ouro e Pedras Preciosas de Alta Floresta
2014	866830/2014	372,01	MT	AUTORIZAÇÃO DE PESQUISA	294 - AUT PESQ/RENÚNCIA AUT PESQ HOMOLOGADA PUB EM 04/11/2016	Roberto Razuk Filho
2014	866835/2014	222,32	MT	DISPONIBILIDADE	2293 - DISPONIB/ABERTURA DE PROCESSO DECLARADO PRIORITÁRIO PROTOCOL EM 18/06/2021	Edney da Silva Gasques
2014	866860/2014	1.156,34	MT	DISPONIBILIDADE	1349 - DISPONIB/TORNA S/EFEITO DISPONIB ART 26- ÁREA AUT PESQ EM 08/03/2017	Suprema Mineração Ltda Me
2014	866868/2014	2.123,55	MT	DISPONIBILIDADE	642 - AUT PESQ/PAGAMENTO MULTA EFETUADO-TAH EM 01/10/2021	MINERACAO TOLEDO LTDA
2014	866871/2014	27,46	MT	LAVRA GARIMPEIRA	1668 - PLG/DOCUMENTO DIVERSO PROTOCOLIZADO EM 10/05/2022	COOPERATIVA DOS GARIMPEIROS DO VALE DO RIO PEIXOTO - COOGAVEPE
2014	866886/2014	9.031,20	MT	AUTORIZAÇÃO DE PESQUISA	1974 - SUSPENSÃO DE ANÁLISE- CONFLITO PROJ ENERGETICO EM 12/11/2018	LUIZ CARLOS DIDONE
2014	866892/2014	16,36	MT	LAVRA GARIMPEIRA	1403 - PLG/LICENÇA AMBIENTAL PROTOCOLIZADA EM 11/09/2018	COOPERATIVA DOS GARIMPEIROS DO VALE DO RIO PEIXOTO - COOGAVEPE
2014	866897/2014	181,00	MT	AUTORIZAÇÃO DE PESQUISA	794 - AUT PESQ/RELATORIO PESQ POSITIVO APRESENTADO EM 30/03/2022	Geomin Geologia e Mineração Ltda
2014	866908/2014	1.884,24	MT	AUTORIZAÇÃO DE PESQUISA	650 - AUT PESQ/ALVARÁ DE PESQUISA CADUCADO -TAH EM 07/03/2019	LUIZ CARLOS DIDONE
2014	866923/2014	209,00	MT	DISPONIBILIDADE	2338 - DISPONIB/EDITAL OFERTA PUBLICA PARA PESQUISA EM 30/08/2021	Amarildo Antônio Sfredo Me
2014	866946/2014	1.241,64	MT	AUTORIZAÇÃO DE PESQUISA	278 - AUT PESQ/RENÚNCIA AUT PESQ PROTOCOLIZADA EM 16/01/2017	PAULO AUGUSTO DA SILVA CRUZ
2014	866966/2014	431,25	MT	DISPONIBILIDADE	2338 - DISPONIB/EDITAL OFERTA PUBLICA PARA PESQUISA EM 30/08/2021	VALDOMIRO DE OLIVEIRA
2014	866983/2014	9.848,41	MT	DISPONIBILIDADE	1349 - DISPONIB/TORNA S/EFEITO DISPONIB ART 26- ÁREA AUT PESQ EM 22/02/2017	A7 ASSESSORIA EMPRESARIAL E TRIBUTARIA - EIRELI
2014	866984/2014	8.960,57	MT	AUTORIZAÇÃO DE PESQUISA	642 - AUT PESQ/PAGAMENTO MULTA EFETUADO-TAH EM 11/07/2019	A7 ASSESSORIA EMPRESARIAL E TRIBUTARIA - EIRELI
2014	867003/2014	1.873,99	MT	LAVRA GARIMPEIRA	1403 - PLG/LICENÇA AMBIENTAL PROTOCOLIZADA EM 28/10/2021	COOPERATIVA DOS GARIMPEIROS DO VALE DO RIO PEIXOTO - COOGAVEPE
2014	867034/2014	50,00	MT	LAVRA GARIMPEIRA	2479 - PLG/FISCALIZAÇÃO REMOTA CONCLUÍDA EM 29/11/2021	Adão Afonso Rodui
2014	867036/2014	362,48	MT	DISPONIBILIDADE	1349 - DISPONIB/TORNA S/EFEITO DISPONIB ART 26- ÁREA AUT PESQ EM 22/02/2017	Cirlene Maria da Maia
2014	867042/2014	19,29	MT	LAVRA GARIMPEIRA	523 - PLG/RENOVAÇÃO PLG PUBLICADA EM 17/01/2017	COOPERATIVA DOS GARIMPEIROS DO VALE DO RIO PEIXOTO - COOGAVEPE
2014	867070/2014	48,64	MT	LAVRA GARIMPEIRA	1403 - PLG/LICENÇA AMBIENTAL PROTOCOLIZADA EM 01/10/2020	COOPERATIVA DOS GARIMPEIROS DO VALE DO RIO PEIXOTO - COOGAVEPE
2014	867071/2014	46,55	MT	LAVRA GARIMPEIRA	523 - PLG/RENOVAÇÃO PLG PUBLICADA EM 14/10/2019	COOPERATIVA DOS GARIMPEIROS DO VALE DO RIO PEIXOTO - COOGAVEPE
2014	867072/2014	49,94	MT	LAVRA GARIMPEIRA	1403 - PLG/LICENÇA AMBIENTAL PROTOCOLIZADA EM 01/04/2021	COOPERATIVA DOS GARIMPEIROS DO VALE DO RIO PEIXOTO - COOGAVEPE
2014	867073/2014	50,00	MT	LAVRA GARIMPEIRA	513 - PLG/PERMISSÃO LAVRA GARIMPEIRA PUBL EM 18/08/2020	COOPERATIVA DOS GARIMPEIROS DO VALE DO RIO PEIXOTO - COOGAVEPE
2014	867078/2014	118,32	MT	AUTORIZAÇÃO DE PESQUISA	662 - NOTIFICAÇÃO ADM PGTO DÉBITO MULTA EM 04/07/2017	Suprema Mineração Ltda Me

Ano	PROCESSO	AREA_HA	UF	FASE	ULT_EVENTO	TITULAR
2014	867089/2014	3.328,00	MT	DISPONIBILIDADE	2293 - DISPONIB/ABERTURA DE PROCESSO DECLARADO PRIORITÁRIO PROTOCOL EM 27/08/2021	Antonio Lazaro Moreira
2014	867090/2014	1.677,43	MT	AUTORIZAÇÃO DE PESQUISA	662 - NOTIFICAÇÃO ADM PGTO DÉBITO MULTA EM 24/11/2017	Antonio Lazaro Moreira
2014	867091/2014	233,05	MT	DISPONIBILIDADE	2338 - DISPONIB/EDITAL OFERTA PUBLICA PARA PESQUISA EM 30/08/2021	Antonio Lazaro Moreira
2014	867099/2014	9.595,29	MT	LAVRA GARIMPEIRA	1668 - PLG/DOCUMENTO DIVERSO PROTOCOLIZADO EM 27/04/2022	Cooperativa de Pequenos Mineradores de Ouro e Pedras Preciosas de Alta Floresta
2014	867101/2014	9.663,70	MT	LAVRA GARIMPEIRA	1668 - PLG/DOCUMENTO DIVERSO PROTOCOLIZADO EM 08/02/2022	Cooperativa de Pequenos Mineradores de Ouro e Pedras Preciosas de Alta Floresta
2014	867102/2014	4.904,82	MT	LAVRA GARIMPEIRA	805 - PLG/OPÇÃO REGIME AUTORIZAÇÃO PESQ PROTOC EM 28/01/2022	Cooperativa de Pequenos Mineradores de Ouro e Pedras Preciosas de Alta Floresta
2014	867105/2014	4.753,13	MT	LAVRA GARIMPEIRA	1668 - PLG/DOCUMENTO DIVERSO PROTOCOLIZADO EM 27/01/2022	Cooperativa de Pequenos Mineradores de Ouro e Pedras Preciosas de Alta Floresta
2014	867107/2014	4.517,75	MT	LAVRA GARIMPEIRA	1668 - PLG/DOCUMENTO DIVERSO PROTOCOLIZADO EM 03/02/2022	Cooperativa de Pequenos Mineradores de Ouro e Pedras Preciosas de Alta Floresta
2014	867117/2014	2.065,61	MT	LAVRA GARIMPEIRA	1668 - PLG/DOCUMENTO DIVERSO PROTOCOLIZADO EM 27/04/2022	Cooperativa de Pequenos Mineradores de Ouro e Pedras Preciosas de Alta Floresta
2014	867120/2014	1.668,69	MT	DISPONIBILIDADE	2338 - DISPONIB/EDITAL OFERTA PUBLICA PARA PESQUISA EM 30/08/2021	Flávio José Fracaro
2014	867136/2014	2.727,09	MT	LAVRA GARIMPEIRA	1403 - PLG/LICENÇA AMBIENTAL PROTOCOLIZADA EM 06/12/2021	COOPERATIVA DOS GARIMPEIROS DO VALE DO RIO PEIXOTO - COOGAVEPE
2014	867137/2014	4.707,35	MT	LAVRA GARIMPEIRA	1403 - PLG/LICENÇA AMBIENTAL PROTOCOLIZADA EM 26/01/2022	COOPERATIVA DOS GARIMPEIROS DO VALE DO RIO PEIXOTO - COOGAVEPE
2014	867138/2014	191,42	MT	LAVRA GARIMPEIRA	1403 - PLG/LICENÇA AMBIENTAL PROTOCOLIZADA EM 06/12/2021	COOPERATIVA DOS GARIMPEIROS DO VALE DO RIO PEIXOTO - COOGAVEPE
2014	867139/2014	303,42	MT	LAVRA GARIMPEIRA	602 - PLG/TRANSF DIREITOS - CESSÃO PARCIAL EFETIVADA EM 15/06/2021	COOPERATIVA DOS GARIMPEIROS DO VALE DO RIO PEIXOTO - COOGAVEPE
2014	867140/2014	303,06	MT	LAVRA GARIMPEIRA	1403 - PLG/LICENÇA AMBIENTAL PROTOCOLIZADA EM 26/01/2022	COOPERATIVA DOS GARIMPEIROS DO VALE DO RIO PEIXOTO - COOGAVEPE
2014	867142/2014	661,59	MT	LAVRA GARIMPEIRA	1668 - PLG/DOCUMENTO DIVERSO PROTOCOLIZADO EM 17/10/2018	COOPERATIVA DOS GARIMPEIROS DO VALE DO RIO PEIXOTO - COOGAVEPE
2014	867144/2014	7.642,39	MT	LAVRA GARIMPEIRA	1403 - PLG/LICENÇA AMBIENTAL PROTOCOLIZADA EM 06/12/2021	COOPERATIVA DOS GARIMPEIROS DO VALE DO RIO PEIXOTO - COOGAVEPE
2014	867157/2014	8.983,48	MT	AUTORIZAÇÃO DE PESQUISA	662 - NOTIFICAÇÃO ADM PGTO DÉBITO MULTA EM 06/11/2017	NOVA ALIANÇA COMPANHIA DE CONSTRUCAO E MINERACAO LTDA
2014	867168/2014	36,81	MT	LAVRA GARIMPEIRA	523 - PLG/RENOVAÇÃO PLG PUBLICADA EM 16/03/2022	Elisa Maciel Santos
2014	867169/2014	48,67	MT	LAVRA GARIMPEIRA	523 - PLG/RENOVAÇÃO PLG PUBLICADA EM 16/03/2022	Elisa Maciel Santos
2014	867170/2014	49,38	MT	LAVRA GARIMPEIRA	523 - PLG/RENOVAÇÃO PLG PUBLICADA EM 16/03/2022	Elisa Maciel Santos
2014	867171/2014	19,25	MT	LAVRA GARIMPEIRA	523 - PLG/RENOVAÇÃO PLG PUBLICADA EM 16/03/2022	Elisa Maciel Santos
2014	867178/2014	3,95	MT	AUTORIZAÇÃO DE PESQUISA	264 - AUT PESQ/PAGAMENTO TAH EFETUADO EM 30/07/2019	TRANSTERRA MINERACAO E MATERIAIS PARA CONSTRUCAO EIRELI
2014	867196/2014	582,23	MT	LAVRA GARIMPEIRA	523 - PLG/RENOVAÇÃO PLG PUBLICADA EM 21/12/2020	COOPERATIVA DOS GARIMPEIROS DO VALE DO RIO PEIXOTO - COOGAVEPE
2014	867205/2014	122,21	MT	DISPONIBILIDADE	1844 - DISPONIB/ARQUIVAMENTO AUTO INFRAÇÃO PUBLICADO EM 14/07/2021	ANGELO CARLOS VICARI
2014	867222/2014	471,21	MT	DISPONIBILIDADE	2293 - DISPONIB/ABERTURA DE PROCESSO DECLARADO PRIORITÁRIO PROTOCOL EM 20/06/2021	PROESTE MINERADORA LTDA EPP
2014	806241/2014	3.373,01	PA	REQUERIMENTO DE PESQUISA	2348 - REQ PESQ/SIGILO INFORMAÇÃO MINERÁRIA - REQUERIDA EM 01/04/2019	MINERACAO SERRAS DO OESTE EIRELI
2014	850012/2014	6.660,51	PA	AUTORIZAÇÃO DE PESQUISA	236 - AUT PESQ/DOCUMENTO DIVERSO PROTOCOLIZADO EM 16/08/2016	Metal Land Mineração Ltda
2014	850015/2014	9.008,89	PA	AUTORIZAÇÃO DE PESQUISA	642 - AUT PESQ/PAGAMENTO MULTA EFETUADO-TAH EM 14/10/2020	CALNAVE MINERAÇÃO E NAVEGAÇÃO EIRELI
2014	850025/2014	50,00	PA	LAVRA GARIMPEIRA	513 - PLG/PERMISSÃO LAVRA GARIMPEIRA PUBL EM 12/01/2022	ALMIR SEVERIANO ARAJO
2014	850027/2014	50,00	PA	LAVRA GARIMPEIRA	513 - PLG/PERMISSÃO LAVRA GARIMPEIRA PUBL EM 12/01/2022	ALMIR SEVERIANO ARAJO
2014	850029/2014	50,00	PA	LAVRA GARIMPEIRA	513 - PLG/PERMISSÃO LAVRA GARIMPEIRA PUBL EM 12/01/2022	ALMIR SEVERIANO ARAJO
2014	850030/2014	50,00	PA	LAVRA GARIMPEIRA	513 - PLG/PERMISSÃO LAVRA GARIMPEIRA PUBL EM 12/01/2022	ALMIR SEVERIANO ARAJO
2014	850041/2014	49,99	PA	LAVRA GARIMPEIRA	521 - PLG/RENOVAÇÃO PLG SOLICITADA EM 05/11/2021	PAULO ALVES DA SILVA
2014	850042/2014	49,79	PA	LAVRA GARIMPEIRA	521 - PLG/RENOVAÇÃO PLG SOLICITADA EM 05/11/2021	PAULO ALVES DA SILVA
2014	850043/2014	49,97	PA	LAVRA GARIMPEIRA	521 - PLG/RENOVAÇÃO PLG SOLICITADA EM 05/11/2021	PAULO ALVES DA SILVA
2014	850044/2014	49,88	PA	LAVRA GARIMPEIRA	521 - PLG/RENOVAÇÃO PLG SOLICITADA EM 05/11/2021	PAULO ALVES DA SILVA
2014	850047/2014	9.505,25	PA	AUTORIZAÇÃO DE PESQUISA	662 - NOTIFICAÇÃO ADM PGTO DÉBITO MULTA EM 31/03/2017	Anailson Caetano de Souza & Cia Ltda Epp
2014	850048/2014	10.000,00	PA	AUTORIZAÇÃO DE PESQUISA	662 - NOTIFICAÇÃO ADM PGTO DÉBITO MULTA EM 31/03/2017	Anailson Caetano de Souza & Cia Ltda Epp
2014	850049/2014	1.654,60	PA	AUTORIZAÇÃO DE PESQUISA	662 - NOTIFICAÇÃO ADM PGTO DÉBITO MULTA EM 31/03/2017	Anailson Caetano de Souza & Cia Ltda Epp
2014	850092/2014	5.353,84	PA	AUTORIZAÇÃO DE PESQUISA	264 - AUT PESQ/PAGAMENTO TAH EFETUADO EM 26/01/2022	Valdinei Mauro de Souza
2014	850126/2014	1.545,94	PA	AUTORIZAÇÃO DE PESQUISA	236 - AUT PESQ/DOCUMENTO DIVERSO PROTOCOLIZADO EM 16/07/2019	Angra Metals Mineração Ltda.
2014	850127/2014	50,00	PA	LAVRA GARIMPEIRA	521 - PLG/RENOVAÇÃO PLG SOLICITADA EM 05/11/2021	Paulo Victor Brandão Da Silva
2014	850129/2014	49,47	PA	LAVRA GARIMPEIRA	521 - PLG/RENOVAÇÃO PLG SOLICITADA EM 05/11/2021	Paulo Victor Brandão Da Silva
2014	850130/2014	45,28	PA	LAVRA GARIMPEIRA	521 - PLG/RENOVAÇÃO PLG SOLICITADA EM 05/11/2021	Paulo Victor Brandão Da Silva
2014	850132/2014	46,38	PA	LAVRA GARIMPEIRA	521 - PLG/RENOVAÇÃO PLG SOLICITADA EM 05/11/2021	IRENI SOARES DE OLIVEIRA
2014	850133/2014	49,97	PA	LAVRA GARIMPEIRA	521 - PLG/RENOVAÇÃO PLG SOLICITADA EM 05/11/2021	IRENI SOARES DE OLIVEIRA
2014	850134/2014	49,99	PA	LAVRA GARIMPEIRA	521 - PLG/RENOVAÇÃO PLG SOLICITADA EM 05/11/2021	IRENI SOARES DE OLIVEIRA
2014	850135/2014	17,03	PA	LAVRA GARIMPEIRA	521 - PLG/RENOVAÇÃO PLG SOLICITADA EM 05/11/2021	IRENI SOARES DE OLIVEIRA
2014	850213/2014	3.303,75	PA	DISPONIBILIDADE	1809 - DISPONIB/EXCLUSÃO DE PROCESSO EDITAL PUB EM 26/02/2021	RUY BARBOSA DE MENDONÇA
2014	850237/2014	3.314,87	PA	AUTORIZAÇÃO DE PESQUISA	642 - AUT PESQ/PAGAMENTO MULTA EFETUADO-TAH EM 07/08/2018	CELESTA MINERACAO S.A
2014	850240/2014	9.727,96	PA	AUTORIZAÇÃO DE PESQUISA	662 - NOTIFICAÇÃO ADM PGTO DÉBITO MULTA EM 13/07/2018	ZOHAR MINERACAO LTDA
2014	850250/2014	9.999,83	PA	AUTORIZAÇÃO DE PESQUISA	236 - AUT PESQ/DOCUMENTO DIVERSO PROTOCOLIZADO EM 09/06/2017	Vf Mineração Ltda
2014	850288/2014	9.693,34	PA	AUTORIZAÇÃO DE PESQUISA	209 - AUT PESQ/INICIO DE PESQUISA COMUNICADO EM 10/02/2022	AVB MINERACAO LTDA.
2014	850312/2014	3.722,55	PA	AUTORIZAÇÃO DE PESQUISA	662 - NOTIFICAÇÃO ADM PGTO DÉBITO MULTA EM 01/02/2018	Vegas Mineração Ltda
2014	850391/2014	9.669,94	PA	AUTORIZAÇÃO DE PESQUISA	667 - PARCELAMENTO MULTA QUITADO EM 03/05/2017	Celso Luis Kempf
2014	850463/2014	348,53	PA	AUTORIZAÇÃO DE PESQUISA	264 - AUT PESQ/PAGAMENTO TAH EFETUADO EM 29/07/2021	BURITIRAMA MINERACAO S.A.
2014	850464/2014	1.171,25	PA	AUTORIZAÇÃO DE PESQUISA	264 - AUT PESQ/PAGAMENTO TAH EFETUADO EM 29/07/2021	BURITIRAMA MINERACAO S.A.
2014	850466/2014	49,80	PA	AUTORIZAÇÃO DE PESQUISA	243 - AUT PESQ/RECURSO PROTOCOLIZADO EM 22/06/2018	Cmgm Mineração Ltda.
2014	850467/2014	50,00	PA	AUTORIZAÇÃO DE PESQUISA	261 - AUT PESQ/PEDIDO RECONSIDERAÇÃO PROTOCOL EM 22/06/2018	Cmgm Mineração Ltda.
2014	850468/2014	50,00	PA	AUTORIZAÇÃO DE PESQUISA	243 - AUT PESQ/RECURSO PROTOCOLIZADO EM 22/06/2018	Cmgm Mineração Ltda.
2014	850469/2014	50,00	PA	AUTORIZAÇÃO DE PESQUISA	261 - AUT PESQ/PEDIDO RECONSIDERAÇÃO PROTOCOL EM 22/06/2018	Cmgm Mineração Ltda.
2014	850470/2014	50,00	PA	AUTORIZAÇÃO DE PESQUISA	261 - AUT PESQ/PEDIDO RECONSIDERAÇÃO PROTOCOL EM 22/06/2018	Cmgm Mineração Ltda.
2014	850471/2014	49,97	PA	AUTORIZAÇÃO DE PESQUISA	243 - AUT PESQ/RECURSO PROTOCOLIZADO EM 22/06/2018	Cmgm Mineração Ltda.
2014	850473/2014	50,00	PA	AUTORIZAÇÃO DE PESQUISA	261 - AUT PESQ/PEDIDO RECONSIDERAÇÃO PROTOCOL EM 22/06/2018	Cmgm Mineração Ltda.
2014	850474/2014	50,00	PA	AUTORIZAÇÃO DE PESQUISA	243 - AUT PESQ/RECURSO PROTOCOLIZADO EM 22/06/2018	Cmgm Mineração Ltda.
2014	850477/2014	49,63	PA	AUTORIZAÇÃO DE PESQUISA	243 - AUT PESQ/RECURSO PROTOCOLIZADO EM 22/06/2018	Cmgm Mineração Ltda.
2014	850489/2014	49,90	PA	AUTORIZAÇÃO DE PESQUISA	261 - AUT PESQ/PEDIDO RECONSIDERAÇÃO PROTOCOL EM 22/06/2018	Cmgm Mineração Ltda.
2014	850490/2014	50,00	PA	AUTORIZAÇÃO DE PESQUISA	243 - AUT PESQ/RECURSO PROTOCOLIZADO EM 22/06/2018	Cmgm Mineração Ltda.
2014	850491/2014	50,00	PA	AUTORIZAÇÃO DE PESQUISA	243 - AUT PESQ/RECURSO PROTOCOLIZADO EM 22/06/2018	Cmgm Mineração Ltda.
2014	850492/2014	49,97	PA	AUTORIZAÇÃO DE PESQUISA	261 - AUT PESQ/PEDIDO RECONSIDERAÇÃO PROTOCOL EM 22/06/2018	Cmgm Mineração Ltda.
2014	850493/2014	49,83	PA	AUTORIZAÇÃO DE PESQUISA	261 - AUT PESQ/PEDIDO RECONSIDERAÇÃO PROTOCOL EM 22/06/2018	Cmgm Mineração Ltda.

Ano	PROCESSO	AREA_HA	UF	FASE	ULT_EVENTO	TITULAR
2014	850494/2014	49,83	PA	AUTORIZAÇÃO DE PESQUISA	261 - AUT PESQ/PEDIDO RECONSIDERAÇÃO PROTOCOL EM 22/06/2018	Cmgm Mineração Ltda.
2014	850495/2014	50,00	PA	AUTORIZAÇÃO DE PESQUISA	261 - AUT PESQ/PEDIDO RECONSIDERAÇÃO PROTOCOL EM 22/06/2018	Cmgm Mineração Ltda.
2014	850496/2014	49,97	PA	AUTORIZAÇÃO DE PESQUISA	261 - AUT PESQ/PEDIDO RECONSIDERAÇÃO PROTOCOL EM 22/06/2018	Cmgm Mineração Ltda.
2014	850497/2014	49,97	PA	AUTORIZAÇÃO DE PESQUISA	261 - AUT PESQ/PEDIDO RECONSIDERAÇÃO PROTOCOL EM 22/06/2018	Cmgm Mineração Ltda.
2014	850498/2014	50,00	PA	AUTORIZAÇÃO DE PESQUISA	261 - AUT PESQ/PEDIDO RECONSIDERAÇÃO PROTOCOL EM 22/06/2018	Cmgm Mineração Ltda.
2014	850499/2014	50,00	PA	AUTORIZAÇÃO DE PESQUISA	261 - AUT PESQ/PEDIDO RECONSIDERAÇÃO PROTOCOL EM 22/06/2018	Cmgm Mineração Ltda.
2014	850500/2014	50,00	PA	AUTORIZAÇÃO DE PESQUISA	261 - AUT PESQ/PEDIDO RECONSIDERAÇÃO PROTOCOL EM 22/06/2018	Cmgm Mineração Ltda.
2014	850501/2014	50,00	PA	AUTORIZAÇÃO DE PESQUISA	243 - AUT PESQ/RECURSO PROTOCOLIZADO EM 22/06/2018	Cmgm Mineração Ltda.
2014	850502/2014	50,00	PA	AUTORIZAÇÃO DE PESQUISA	641 - AUT PESQ/MULTA APLICADA-TAH EM 05/03/2020	Cmgm Mineração Ltda.
2014	850503/2014	50,00	PA	AUTORIZAÇÃO DE PESQUISA	261 - AUT PESQ/PEDIDO RECONSIDERAÇÃO PROTOCOL EM 22/06/2018	Cmgm Mineração Ltda.
2014	850504/2014	50,00	PA	AUTORIZAÇÃO DE PESQUISA	243 - AUT PESQ/RECURSO PROTOCOLIZADO EM 22/06/2018	Cmgm Mineração Ltda.
2014	850505/2014	50,00	PA	AUTORIZAÇÃO DE PESQUISA	243 - AUT PESQ/RECURSO PROTOCOLIZADO EM 22/06/2018	Cmgm Mineração Ltda.
2014	850506/2014	50,00	PA	AUTORIZAÇÃO DE PESQUISA	261 - AUT PESQ/PEDIDO RECONSIDERAÇÃO PROTOCOL EM 22/06/2018	Cmgm Mineração Ltda.
2014	850507/2014	50,00	PA	AUTORIZAÇÃO DE PESQUISA	243 - AUT PESQ/RECURSO PROTOCOLIZADO EM 22/06/2018	Cmgm Mineração Ltda.
2014	850508/2014	50,00	PA	AUTORIZAÇÃO DE PESQUISA	261 - AUT PESQ/PEDIDO RECONSIDERAÇÃO PROTOCOL EM 22/06/2018	Cmgm Mineração Ltda.
2014	850509/2014	50,00	PA	AUTORIZAÇÃO DE PESQUISA	243 - AUT PESQ/RECURSO PROTOCOLIZADO EM 22/06/2018	Cmgm Mineração Ltda.
2014	850510/2014	50,00	PA	AUTORIZAÇÃO DE PESQUISA	243 - AUT PESQ/RECURSO PROTOCOLIZADO EM 22/06/2018	Cmgm Mineração Ltda.
2014	850511/2014	50,00	PA	AUTORIZAÇÃO DE PESQUISA	261 - AUT PESQ/PEDIDO RECONSIDERAÇÃO PROTOCOL EM 22/06/2018	Cmgm Mineração Ltda.
2014	850512/2014	50,00	PA	AUTORIZAÇÃO DE PESQUISA	261 - AUT PESQ/PEDIDO RECONSIDERAÇÃO PROTOCOL EM 22/06/2018	Cmgm Mineração Ltda.
2014	850516/2014	50,00	PA	AUTORIZAÇÃO DE PESQUISA	261 - AUT PESQ/PEDIDO RECONSIDERAÇÃO PROTOCOL EM 22/06/2018	Cmgm Mineração Ltda.
2014	850535/2014	7.917,87	PA	AUTORIZAÇÃO DE PESQUISA	635 - AUT PESQ/AUTO INFRAÇÃO MULTA-TAH EM 09/05/2022	Leonardo Lee de Macedo
2014	850536/2014	1.409,22	PA	AUTORIZAÇÃO DE PESQUISA	638 - AUT PESQ/AUTO INFRAÇÃO MULTA-RELATÓRIO PESQ EM 29/08/2019	J. Magneski Eireli Epp
2014	850537/2014	49,51	PA	LAVRA GARIMPEIRA	1403 - PLG/LICENÇA AMBIENTAL PROTOCOLIZADA EM 26/02/2022	Adilson Montegutti
2014	850547/2014	49,93	PA	LAVRA GARIMPEIRA	523 - PLG/RENOVAÇÃO PLG PUBLICADA EM 11/03/2022	CRISTIANE FERREIRA DE SOUSA CARNEIRO
2014	850549/2014	42,60	PA	LAVRA GARIMPEIRA	523 - PLG/RENOVAÇÃO PLG PUBLICADA EM 11/03/2022	JOSE CARNEIRO DA SILVA
2014	850550/2014	45,98	PA	LAVRA GARIMPEIRA	523 - PLG/RENOVAÇÃO PLG PUBLICADA EM 11/03/2022	ANTONIO SIQUEIRA DE SOUZA
2014	850551/2014	49,97	PA	LAVRA GARIMPEIRA	523 - PLG/RENOVAÇÃO PLG PUBLICADA EM 11/03/2022	EDILSON TAVARES DA SILVA
2014	850569/2014	7.459,41	PA	AUTORIZAÇÃO DE PESQUISA	294 - AUT PESQ/RENÚNCIA AUT PESQ HOMOLOGADA PUB EM 21/01/2020	TERRATIVA MINERAIS S/A
2014	850572/2014	669,90	PA	AUTORIZAÇÃO DE PESQUISA	264 - AUT PESQ/PAGAMENTO TAH EFETUADO EM 25/01/2022	SERABI MINERACAO S.A.
2014	850594/2014	1.360,54	PA	LAVRA GARIMPEIRA	1668 - PLG/DOCUMENTO DIVERSO PROTOCOLIZADO EM 05/10/2021	COOPERATIVA DOS GARIMPEIROS MINERADORES E PRODUTORES DE OURO DO TAPAJÓ
2014	850595/2014	5.255,64	PA	AUTORIZAÇÃO DE PESQUISA	264 - AUT PESQ/PAGAMENTO TAH EFETUADO EM 11/01/2022	Mineração do Pará Ltda
2014	850596/2014	1.268,47	PA	AUTORIZAÇÃO DE PESQUISA	265 - AUT PESQ/PRORROGAÇÃO PRAZO ALVARÁ SOLICITADO EM 29/05/2020	Mineração do Pará Ltda
2014	850609/2014	50,00	PA	LAVRA GARIMPEIRA	521 - PLG/RENOVAÇÃO PLG SOLICITADA EM 28/09/2020	MARLENE REZZADORI
2014	850667/2014	400,81	PA	AUTORIZAÇÃO DE PESQUISA	662 - NOTIFICAÇÃO ADM PGTO DÉBITO MULTA EM 31/03/2017	Homero Vieira Piemonte
2014	850676/2014	4.709,35	PA	AUTORIZAÇÃO DE PESQUISA	236 - AUT PESQ/DOCUMENTO DIVERSO PROTOCOLIZADO EM 02/02/2021	Solo Mineral Extração de Areia Ltda Me
2014	850677/2014	2.108,31	PA	AUTORIZAÇÃO DE PESQUISA	236 - AUT PESQ/DOCUMENTO DIVERSO PROTOCOLIZADO EM 10/09/2021	Solo Mineral Extração de Areia Ltda Me
2014	850868/2014	90,42	PA	AUTORIZAÇÃO DE PESQUISA	644 - AUT PESQ/MULTA APLICADA-RELATÓRIO PESQUISA EM 10/02/2020	Miguel Arcangelo Arouche
2014	850876/2014	49,94	PA	LAVRA GARIMPEIRA	1403 - PLG/LICENÇA AMBIENTAL PROTOCOLIZADA EM 30/10/2021	JUAREZ ALVES DA SILVA
2014	850877/2014	49,94	PA	LAVRA GARIMPEIRA	1403 - PLG/LICENÇA AMBIENTAL PROTOCOLIZADA EM 30/10/2021	JUAREZ ALVES DA SILVA
2014	850878/2014	49,93	PA	LAVRA GARIMPEIRA	1403 - PLG/LICENÇA AMBIENTAL PROTOCOLIZADA EM 30/10/2021	JUAREZ ALVES DA SILVA
2014	850879/2014	49,94	PA	LAVRA GARIMPEIRA	572 - PLG/TRANSF DIREITOS -CESSÃO TOTAL EFETIVADA EM 02/05/2022	JOYCY ELIAS PARREIRA
2014	850880/2014	49,94	PA	LAVRA GARIMPEIRA	572 - PLG/TRANSF DIREITOS -CESSÃO TOTAL EFETIVADA EM 02/05/2022	ALDERICO ALVES DOS SANTOS RIBEIRO
2014	850881/2014	49,94	PA	LAVRA GARIMPEIRA	572 - PLG/TRANSF DIREITOS -CESSÃO TOTAL EFETIVADA EM 02/05/2022	RENILDA MARIA SANTOS SILVA
2014	850882/2014	49,94	PA	LAVRA GARIMPEIRA	572 - PLG/TRANSF DIREITOS -CESSÃO TOTAL EFETIVADA EM 02/05/2022	JOALISON PARREIRA DA SILVA
2014	850883/2014	49,94	PA	LAVRA GARIMPEIRA	572 - PLG/TRANSF DIREITOS -CESSÃO TOTAL EFETIVADA EM 02/05/2022	JANAINE PARREIRA SILVA DE MORAES
2014	850884/2014	49,94	PA	LAVRA GARIMPEIRA	572 - PLG/TRANSF DIREITOS -CESSÃO TOTAL EFETIVADA EM 02/05/2022	APARECIDA DE FATIMA PARREIRA
2014	850885/2014	49,94	PA	LAVRA GARIMPEIRA	1403 - PLG/LICENÇA AMBIENTAL PROTOCOLIZADA EM 30/10/2021	JUAREZ ALVES DA SILVA
2014	850886/2014	9.467,18	PA	AUTORIZAÇÃO DE PESQUISA	654 - AUT PESQ/PARCELAMENTO TAH QUITADO EM 23/02/2022	JUAREZ ALVES DA SILVA
2014	850894/2014	108,62	PA	AUTORIZAÇÃO DE PESQUISA	642 - AUT PESQ/PAGAMENTO MULTA EFETUADO-TAH EM 06/03/2020	Diego Dalmeida Peralta
2014	850910/2014	633,81	PA	AUTORIZAÇÃO DE PESQUISA	662 - NOTIFICAÇÃO ADM PGTO DÉBITO MULTA EM 01/02/2018	Clean Soares de Araújo Macedo
2014	850912/2014	1.998,76	PA	AUTORIZAÇÃO DE PESQUISA	662 - NOTIFICAÇÃO ADM PGTO DÉBITO MULTA EM 09/08/2017	Djalma Oliveira Dos Santos
2014	850913/2014	49,88	PA	LAVRA GARIMPEIRA	521 - PLG/RENOVAÇÃO PLG SOLICITADA EM 05/11/2021	PAULO ALVES DA SILVA
2014	850914/2014	49,88	PA	LAVRA GARIMPEIRA	521 - PLG/RENOVAÇÃO PLG SOLICITADA EM 05/11/2021	PAULO ALVES DA SILVA
2014	850915/2014	49,88	PA	LAVRA GARIMPEIRA	521 - PLG/RENOVAÇÃO PLG SOLICITADA EM 01/12/2021	PAULO ALVES DA SILVA
2014	850916/2014	49,88	PA	LAVRA GARIMPEIRA	521 - PLG/RENOVAÇÃO PLG SOLICITADA EM 01/12/2021	PAULO ALVES DA SILVA
2014	850917/2014	49,88	PA	LAVRA GARIMPEIRA	521 - PLG/RENOVAÇÃO PLG SOLICITADA EM 01/12/2021	PAULO ALVES DA SILVA
2014	850918/2014	50,00	PA	LAVRA GARIMPEIRA	521 - PLG/RENOVAÇÃO PLG SOLICITADA EM 05/11/2021	PAULO ALVES DA SILVA
2014	850919/2014	49,88	PA	LAVRA GARIMPEIRA	521 - PLG/RENOVAÇÃO PLG SOLICITADA EM 05/11/2021	PAULO ALVES DA SILVA
2014	850920/2014	49,88	PA	LAVRA GARIMPEIRA	521 - PLG/RENOVAÇÃO PLG SOLICITADA EM 01/12/2021	PAULO ALVES DA SILVA
2014	850921/2014	49,88	PA	LAVRA GARIMPEIRA	521 - PLG/RENOVAÇÃO PLG SOLICITADA EM 01/12/2021	PAULO ALVES DA SILVA
2014	850922/2014	45,09	PA	LAVRA GARIMPEIRA	521 - PLG/RENOVAÇÃO PLG SOLICITADA EM 01/12/2021	PAULO ALVES DA SILVA
2014	850923/2014	49,88	PA	LAVRA GARIMPEIRA	521 - PLG/RENOVAÇÃO PLG SOLICITADA EM 01/12/2021	PAULO ALVES DA SILVA
2014	850924/2014	49,88	PA	LAVRA GARIMPEIRA	521 - PLG/RENOVAÇÃO PLG SOLICITADA EM 05/11/2021	PAULO ALVES DA SILVA
2014	850925/2014	49,88	PA	LAVRA GARIMPEIRA	521 - PLG/RENOVAÇÃO PLG SOLICITADA EM 01/12/2021	PAULO ALVES DA SILVA
2014	850926/2014	49,88	PA	LAVRA GARIMPEIRA	521 - PLG/RENOVAÇÃO PLG SOLICITADA EM 01/12/2021	PAULO ALVES DA SILVA
2014	850927/2014	49,88	PA	LAVRA GARIMPEIRA	521 - PLG/RENOVAÇÃO PLG SOLICITADA EM 05/11/2021	PAULO ALVES DA SILVA
2014	850928/2014	49,89	PA	LAVRA GARIMPEIRA	521 - PLG/RENOVAÇÃO PLG SOLICITADA EM 01/12/2021	PAULO ALVES DA SILVA
2014	850929/2014	49,88	PA	LAVRA GARIMPEIRA	521 - PLG/RENOVAÇÃO PLG SOLICITADA EM 01/12/2021	PAULO ALVES DA SILVA
2014	850930/2014	49,88	PA	LAVRA GARIMPEIRA	521 - PLG/RENOVAÇÃO PLG SOLICITADA EM 01/12/2021	PAULO ALVES DA SILVA
2014	850931/2014	49,89	PA	LAVRA GARIMPEIRA	521 - PLG/RENOVAÇÃO PLG SOLICITADA EM 01/12/2021	PAULO ALVES DA SILVA
2014	850932/2014	49,89	PA	LAVRA GARIMPEIRA	521 - PLG/RENOVAÇÃO PLG SOLICITADA EM 01/12/2021	PAULO ALVES DA SILVA
2014	850933/2014	49,88	PA	LAVRA GARIMPEIRA	521 - PLG/RENOVAÇÃO PLG SOLICITADA EM 01/12/2021	PAULO ALVES DA SILVA

;

Ano	PROCESSO	AREA_HA	UF	FASE	ULT_EVENTO	TITULAR
2014	850934/2014	50,00	PA	LAVRA GARIMPEIRA	521 - PLG/RENOVAÇÃO PLG SOLICITADA EM 05/11/2021	PAULO ALVES DA SILVA
2014	850935/2014	49,88	PA	LAVRA GARIMPEIRA	521 - PLG/RENOVAÇÃO PLG SOLICITADA EM 05/11/2021	PAULO ALVES DA SILVA
2014	850936/2014	49,88	PA	LAVRA GARIMPEIRA	521 - PLG/RENOVAÇÃO PLG SOLICITADA EM 01/12/2021	PAULO ALVES DA SILVA
2014	850937/2014	49,82	PA	LAVRA GARIMPEIRA	521 - PLG/RENOVAÇÃO PLG SOLICITADA EM 01/12/2021	PAULO ALVES DA SILVA
2014	850938/2014	50,00	PA	LAVRA GARIMPEIRA	521 - PLG/RENOVAÇÃO PLG SOLICITADA EM 01/12/2021	PAULO ALVES DA SILVA
2014	850939/2014	49,88	PA	LAVRA GARIMPEIRA	521 - PLG/RENOVAÇÃO PLG SOLICITADA EM 01/12/2021	PAULO ALVES DA SILVA
2014	850940/2014	49,88	PA	LAVRA GARIMPEIRA	521 - PLG/RENOVAÇÃO PLG SOLICITADA EM 01/12/2021	PAULO ALVES DA SILVA
2014	850941/2014	36,42	PA	LAVRA GARIMPEIRA	521 - PLG/RENOVAÇÃO PLG SOLICITADA EM 05/11/2021	PAULO ALVES DA SILVA
2014	850942/2014	35,87	PA	LAVRA GARIMPEIRA	521 - PLG/RENOVAÇÃO PLG SOLICITADA EM 05/11/2021	PAULO ALVES DA SILVA
2014	850952/2014	458,87	PA	AUTORIZAÇÃO DE PESQUISA	644 - AUT PESQ/MULTA APLICADA-RELATÓRIO PESQUISA EM 03/05/2022	Alberico Araújo e Silva Júnior
2014	850953/2014	198,65	PA	AUTORIZAÇÃO DE PESQUISA	644 - AUT PESQ/MULTA APLICADA-RELATÓRIO PESQUISA EM 03/05/2022	Santa Clara Agro Indústria Ltda. Me
2014	850973/2014	2.971,09	PA	AUTORIZAÇÃO DE PESQUISA	264 - AUT PESQ/PAGAMENTO TAH EFETUADO EM 18/04/2019	Daniel Rodovalho da Silva
2014	850988/2014	1.562,92	PA	AUTORIZAÇÃO DE PESQUISA	264 - AUT PESQ/PAGAMENTO TAH EFETUADO EM 18/04/2019	Daniel Rodovalho da Silva
2014	851006/2014	2.800,66	PA	AUTORIZAÇÃO DE PESQUISA	293 - AUT PESQ/RELATORIO PESQ PARCIAL APRESENTADO EM 26/08/2019	ATLANTICA DO BRASIL MINERACAO LTDA.
2014	851012/2014	8.641,65	PA	AUTORIZAÇÃO DE PESQUISA	236 - AUT PESQ/DOCUMENTO DIVERSO PROTOCOLIZADO EM 16/11/2021	Rosângela Maria Borsoi
2014	851020/2014	286,60	PA	AUTORIZAÇÃO DE PESQUISA	642 - AUT PESQ/PAGAMENTO MULTA EFETUADO-TAH EM 23/10/2018	Alberico Araújo e Silva Júnior
2014	851021/2014	119,64	PA	AUTORIZAÇÃO DE PESQUISA	644 - AUT PESQ/MULTA APLICADA-RELATÓRIO PESQUISA EM 07/07/2020	Hydroambiental Hidrossemeadura e Serviços Ltda.
2014	851022/2014	87,02	PA	AUTORIZAÇÃO DE PESQUISA	644 - AUT PESQ/MULTA APLICADA-RELATÓRIO PESQUISA EM 03/05/2022	Santa Clara Agro Indústria Ltda. Me
2014	851035/2014	8.134,64	PA	AUTORIZAÇÃO DE PESQUISA	635 - AUT PESQ/AUTO INFRAÇÃO MULTA-TAH EM 13/03/2019	Pedro & Viana Ltda Epp
2014	851044/2014	7.457,31	PA	AUTORIZAÇÃO DE PESQUISA	227 - AUT PESQ/PAGAMENTO MULTA EFETUADO EM 28/09/2020	Anderson Clayton Lima Gomes
2014	851058/2014	2.988,53	PA	AUTORIZAÇÃO DE PESQUISA	326 - AUT PESQ/PRORROGAÇÃO PRAZO 03 ANOS PUB EM 16/03/2022	Brazauro Recursos Minerais S.a.
2014	851061/2014	33,46	PA	LAVRA GARIMPEIRA	521 - PLG/RENOVAÇÃO PLG SOLICITADA EM 22/03/2022	BENIGNO OLAZAR REGES
2014	851062/2014	47,38	PA	LAVRA GARIMPEIRA	521 - PLG/RENOVAÇÃO PLG SOLICITADA EM 22/03/2022	BENIGNO OLAZAR REGES
2014	851063/2014	42,37	PA	LAVRA GARIMPEIRA	521 - PLG/RENOVAÇÃO PLG SOLICITADA EM 22/03/2022	BENIGNO OLAZAR REGES
2014	851064/2014	49,80	PA	LAVRA GARIMPEIRA	521 - PLG/RENOVAÇÃO PLG SOLICITADA EM 22/03/2022	BENIGNO OLAZAR REGES
2014	851065/2014	49,33	PA	LAVRA GARIMPEIRA	1269 - PLG/DENÚNCIA INVASÃO DA ÁREA EM 28/03/2022	BENIGNO OLAZAR REGES
2014	851066/2014	42,62	PA	LAVRA GARIMPEIRA	521 - PLG/RENOVAÇÃO PLG SOLICITADA EM 22/03/2022	BENIGNO OLAZAR REGES
2014	851067/2014	42,45	PA	LAVRA GARIMPEIRA	521 - PLG/RENOVAÇÃO PLG SOLICITADA EM 22/03/2022	BENIGNO OLAZAR REGES
2014	851087/2014	30,00	PA	LAVRA GARIMPEIRA	1668 - PLG/DOCUMENTO DIVERSO PROTOCOLIZADO EM 26/04/2022	COOMIGASP COOPERATIVA DE MINERACAO DOS GARIMPEIROS DE SERRA PELADA
2014	851088/2014	9.927,41	PA	DISPONIBILIDADE	1809 - DISPONIB/EXCLUSÃO DE PROCESSO EDITAL PUB EM 11/11/2021	Bruno Cesar Oliveira Machado
2014	851099/2014	9.998,74	PA	AUTORIZAÇÃO DE PESQUISA	662 - NOTIFICAÇÃO ADM PGTO DÉBITO MULTA EM 03/09/2019	Castro & Castro Comércio e Mineração LTDA ME
2014	886039/2014	9.913,72	PA	AUTORIZAÇÃO DE PESQUISA	662 - NOTIFICAÇÃO ADM PGTO DÉBITO MULTA EM 14/06/2016	Anailson Caetano de Souza & Cia Ltda Epp
2014	886067/2014	990,35	RO	AUTORIZAÇÃO DE PESQUISA	290 - AUT PESQ/RELATORIO PESQ FINAL APRESENTADO EM 11/12/2018	MINERACAO SANTA ELINA INDUSTRIA E COMERCIO S.A.
2014	886068/2014	994,09	RO	AUTORIZAÇÃO DE PESQUISA	264 - AUT PESQ/PAGAMENTO TAH EFETUADO EM 14/01/2022	Centrais Elétricas Cesar Filho Ltda.
2014	886069/2014	9.891,09	RO	AUTORIZAÇÃO DE PESQUISA	290 - AUT PESQ/RELATORIO PESQ FINAL APRESENTADO EM 11/12/2018	MINERACAO SANTA ELINA INDUSTRIA E COMERCIO S.A.
2014	886160/2014	9.945,00	RO	AUTORIZAÇÃO DE PESQUISA	224 - AUT PESQ/AUTO INFRAÇÃO MULTA PUBLICADA EM 16/07/2018	Mgr Mineração Geral de Rondônia Ltda
2014	886406/2014	752,84	RO	AUTORIZAÇÃO DE PESQUISA	264 - AUT PESQ/PAGAMENTO TAH EFETUADO EM 22/01/2021	Meridian Mineração Jaburi S.a.
2014	886416/2014	291,46	RO	APTO PARA DISPONIBILIDADE	2275 - APTO DISP/ÁREA APTA PARA DISPONIBILIDADE EM 05/08/2021	VICTOR MARCELLO
2014	886435/2014	240,50	RO	AUTORIZAÇÃO DE PESQUISA	642 - AUT PESQ/PAGAMENTO MULTA EFETUADO-TAH EM 04/05/2022	ADEILSON BATISTA DE ANDRADE
2014	886461/2014	809,17	RO	AUTORIZAÇÃO DE PESQUISA	540 - AUT PESQ/TRANSF DIREITOS -CESSÃO PARCIAL EFETIVADA EM 24/06/2020	José Paulo Peixoto
2014	886520/2014	191,41	RO	DISPONIBILIDADE	2293 - DISPONIB/ABERTURA DE PROCESSO DECLARADO PRIORITÁRIO PROTOCOL EM 12/06/2021	Raul de paula cardoso neto
2014	884008/2014	9.812,66	RR	AUTORIZAÇÃO DE PESQUISA	236 - AUT PESQ/DOCUMENTO DIVERSO PROTOCOLIZADO EM 27/12/2018	Márcio Dantas Teixeira
2014	884041/2014	44,16	RR	LAVRA GARIMPEIRA	1695 - PLG/RAL AUTO DE INFRAÇÃO NÃO ENTREGA PUBLIC EM 14/02/2022	Ricardo Herculano Bulhões de Mattos Filho
2014	884167/2014	766,70	RR	AUTORIZAÇÃO DE PESQUISA	265 - AUT PESQ/PRORROGAÇÃO PRAZO ALVARÁ SOLICITADO EM 02/09/2021	WILLEYMAR SOUZA FERREIRA CUNHA
2014	864016/2014	9.999,22	TO	AUTORIZAÇÃO DE PESQUISA	642 - AUT PESQ/PAGAMENTO MULTA EFETUADO-TAH EM 18/02/2021	Mineralbrax Exploração de Minérios Ltda.
2014	864027/2014	2.342,68	TO	AUTORIZAÇÃO DE PESQUISA	635 - AUT PESQ/AUTO INFRAÇÃO MULTA-TAH EM 05/04/2022	RIO DOS MANGUES MINERACAO LTDA
2014	864042/2014	950,69	TO	AUTORIZAÇÃO DE PESQUISA	261 - AUT PESQ/PEDIDO RECONSIDERAÇÃO PROTOCOL EM 05/07/2019	São Francisco Mineração Ltda
2014	864053/2014	1,06	TO	DISPONIBILIDADE	2338 - DISPONIB/EDITAL OFERTA PUBLICA PARA PESQUISA EM 30/08/2021	Platinus Empreendimentos e Participações Ltda
2014	864094/2014	2.685,20	TO	DISPONIBILIDADE	2338 - DISPONIB/EDITAL OFERTA PUBLICA PARA PESQUISA EM 30/08/2021	Celmo Geraldo Amorim
2014	864187/2014	1.618,64	TO	DISPONIBILIDADE	2338 - DISPONIB/EDITAL OFERTA PUBLICA PARA PESQUISA EM 30/08/2021	Celmo Geraldo Amorim
2014	864271/2014	320,08	TO	DISPONIBILIDADE	2338 - DISPONIB/EDITAL OFERTA PUBLICA PARA PESQUISA EM 30/08/2021	Weuller Cristino Amorim
2014	864335/2014	1.087,21	TO	AUTORIZAÇÃO DE PESQUISA	293 - AUT PESQ/RELATORIO PESQ PARCIAL APRESENTADO EM 21/05/2019	Batista Mancini
2014	864380/2014	46,69	TO	AUTORIZAÇÃO DE PESQUISA	236 - AUT PESQ/DOCUMENTO DIVERSO PROTOCOLIZADO EM 18/03/2021	Sônia Menelik da Costa
2014	864381/2014	20,90	TO	AUTORIZAÇÃO DE PESQUISA	236 - AUT PESQ/DOCUMENTO DIVERSO PROTOCOLIZADO EM 18/03/2021	Sônia Menelik da Costa
2014	864384/2014	49,99	TO	AUTORIZAÇÃO DE PESQUISA	318 - AUT PESQ/RELATORIO PESQ NÃO APV ART 30 II CM PUB EM 13/08/2020	Terra Goyana Mineradora Ltda
2015	880009/2015	9.924,48	AM	AUTORIZAÇÃO DE PESQUISA	662 - NOTIFICAÇÃO ADM PGTO DÉBITO MULTA EM 23/04/2019	Cardinal Serviços Florestais e Construção Ltda
2015	880029/2015	5.488,56	AM	APTO PARA DISPONIBILIDADE	2275 - APTO DISP/ÁREA APTA PARA DISPONIBILIDADE EM 05/08/2021	MENDELSSOHN ERWIN KIELING CARDONA PEREIRA
2015	880030/2015	4.583,12	AM	DISPONIBILIDADE	2464 - DISPONIB/LEILÃO ELET/PROPOSTA NÃO PAGA/RETORNO DISP EM 14/12/2021	MENDELSSOHN ERWIN KIELING CARDONA PEREIRA
2015	880056/2015	9.740,23	AM	AUTORIZAÇÃO DE PESQUISA	256 - AUT PESQ/DESPACHO PUBLICADO EM 21/11/2019	VIEDORE MINERAÇÃO LTDA
2015	880057/2015	9.386,28	AM	AUTORIZAÇÃO DE PESQUISA	256 - AUT PESQ/DESPACHO PUBLICADO EM 21/11/2019	VIEDORE MINERAÇÃO LTDA
2015	880058/2015	9.852,94	AM	DISPONIBILIDADE	2293 - DISPONIB/ABERTURA DE PROCESSO DECLARADO PRIORITÁRIO PROTOCOL EM 18/06/2021	VIEDORE MINERAÇÃO LTDA
2015	880068/2015	8.262,91	AM	AUTORIZAÇÃO DE PESQUISA	256 - AUT PESQ/DESPACHO PUBLICADO EM 21/11/2019	VIEDORE MINERAÇÃO LTDA
2015	880078/2015	9.966,92	AM	AUTORIZAÇÃO DE PESQUISA	236 - AUT PESQ/DOCUMENTO DIVERSO PROTOCOLIZADO EM 07/07/2021	FIRENZE PARTICIPACOES,CONSTRUCOES E INCORPORACOES LTDA
2015	880110/2015	8.478,60	AM	AUTORIZAÇÃO DE PESQUISA	264 - AUT PESQ/PAGAMENTO TAH EFETUADO EM 09/01/2020	Agropecuaria Asa Branca Ltda.
2015	880127/2015	248,30	AM	AUTORIZAÇÃO DE PESQUISA	795 - AUT PESQ/RELATORIO PESQ NEGATIVO APRESENTADO EM 20/03/2020	Gilberto Luiz de Ross
2015	880129/2015	1.595,18	AM	APTO PARA DISPONIBILIDADE	2275 - APTO DISP/ÁREA APTA PARA DISPONIBILIDADE EM 05/08/2021	José Campos da Rocha
2015	880130/2015	2.414,95	AM	APTO PARA DISPONIBILIDADE	2275 - APTO DISP/ÁREA APTA PARA DISPONIBILIDADE EM 05/08/2021	José Campos da Rocha
2015	880131/2015	2.820,23	AM	APTO PARA DISPONIBILIDADE	2275 - APTO DISP/ÁREA APTA PARA DISPONIBILIDADE EM 05/08/2021	José Campos da Rocha
2015	880133/2015	9.450,03	AM	AUTORIZAÇÃO DE PESQUISA	662 - NOTIFICAÇÃO ADM PGTO DÉBITO MULTA EM 09/12/2021	Erico Marinho Maia
2015	880134/2015	9.980,90	AM	AUTORIZAÇÃO DE PESQUISA	662 - NOTIFICAÇÃO ADM PGTO DÉBITO MULTA EM 21/02/2022	Erinaldo Gomes Viana
2015	880135/2015	2.772,51	AM	AUTORIZAÇÃO DE PESQUISA	662 - NOTIFICAÇÃO ADM PGTO DÉBITO MULTA EM 26/04/2022	Erinaldo Gomes Viana
2015	858034/2015	49,90	AP	LAVRA GARIMPEIRA	521 - PLG/RENOVAÇÃO PLG SOLICITADA EM 07/09/2021	Samuel Lima Monteiro

Ano	PROCESSO	AREA_HA	UF	FASE	ULT_EVENTO	TITULAR
2015	858035/2015	49,99	AP	LAVRA GARIMPEIRA	521 - PLG/RENOVAÇÃO PLG SOLICITADA EM 07/09/2021	Leonilde Pereira Mendes
2015	858058/2015	226,63	AP	AUTORIZAÇÃO DE PESQUISA	243 - AUT PESQ/RECURSO PROTOCOLIZADO EM 02/03/2021	AMAZON GLOBAL CONSULT LTDA
2015	858067/2015	2.862,17	AP	AUTORIZAÇÃO DE PESQUISA	246 - AUT PESQ/DOCUMENTO DIVERSO PROTOCOLIZADO EM 11/07/2019	Bernacom Ltda
2015	858090/2015	169,38	AP	AUTORIZAÇÃO DE PESQUISA	264 - AUT PESQ/PAGAMENTO TAH EFETUADO EM 14/06/2019	Daniel Falcone Hanan
2015	806019/2015	1.445,13	MA	AUTORIZAÇÃO DE PESQUISA	654 - AUT PESQ/PARCELAMENTO TAH QUITADO EM 08/03/2022	MINERACAO NOVO HORIZONTE LTDA
2015	806033/2015	1.877,84	MA	DISPONIBILIDADE	2338 - DISPONIB/EDITAL OFERTA PUBLICA PARA PESQUISA EM 30/08/2021	J & A MINERACAO LTDA - ME
2015	806034/2015	2.322,58	MA	DISPONIBILIDADE	2338 - DISPONIB/EDITAL OFERTA PUBLICA PARA PESQUISA EM 30/08/2021	J & A MINERACAO LTDA - ME
2015	806040/2015	511,45	MA	DISPONIBILIDADE	2338 - DISPONIB/EDITAL OFERTA PUBLICA PARA PESQUISA EM 30/08/2021	Moderna Mineração Ltda
2015	806127/2015	600,01	MA	LAVRA GARIMPEIRA	1245 - PLG/COMUNICAÇÃO DE INICIO DE LAVRA PROTOCOLIZADO EM 21/01/2022	Cooperativa de Mineração Minas do Brasil - Minasbras
2015	806155/2015	6.933,67	MA	AUTORIZAÇÃO DE PESQUISA	667 - PARCELAMENTO MULTA QUITADO EM 28/04/2020	M.c.pavelich Extração e Britamento de Pedras
2015	866011/2015	4.707,61	MT	AUTORIZAÇÃO DE PESQUISA	264 - AUT PESQ/PAGAMENTO TAH EFETUADO EM 20/04/2018	Alfonso Araújo Massaguer
2015	866013/2015	5.277,61	MT	AUTORIZAÇÃO DE PESQUISA	264 - AUT PESQ/PAGAMENTO TAH EFETUADO EM 31/01/2022	Brasil Central Engenharia Ltda
2015	866014/2015	6.166,59	MT	AUTORIZAÇÃO DE PESQUISA	654 - AUT PESQ/PARCELAMENTO TAH QUITADO EM 12/04/2022	Brasil Central Engenharia Ltda
2015	866015/2015	6.858,21	MT	AUTORIZAÇÃO DE PESQUISA	654 - AUT PESQ/PARCELAMENTO TAH QUITADO EM 12/04/2022	Brasil Central Engenharia Ltda
2015	866016/2015	9.697,60	MT	AUTORIZAÇÃO DE PESQUISA	654 - AUT PESQ/PARCELAMENTO TAH QUITADO EM 12/04/2022	Brasil Central Engenharia Ltda
2015	866017/2015	9.717,34	MT	AUTORIZAÇÃO DE PESQUISA	654 - AUT PESQ/PARCELAMENTO TAH QUITADO EM 12/04/2022	Brasil Central Engenharia Ltda
2015	866025/2015	50,00	MT	AUTORIZAÇÃO DE PESQUISA	240 - AUT PESQ/DEFESA APRESENTADA EM 15/04/2022	ALTA FLORESTA GOLD MINERAÇÃO LTDA
2015	866030/2015	9.967,79	MT	LAVRA GARIMPEIRA	1668 - PLG/DOCUMENTO DIVERSO PROTOCOLIZADO EM 27/04/2022	Cooperativa de Pequenos Mineradores de Ouro e Pedras Preciosas de Alta Floresta
2015	866039/2015	9.420,06	MT	LAVRA GARIMPEIRA	1403 - PLG/LICENÇA AMBIENTAL PROTOCOLIZADA EM 31/08/2021	COOPERATIVA DOS GARIMPEIROS DO VALE DO RIO PEIXOTO - COOGAVEPE
2015	866050/2015	331,51	MT	AUTORIZAÇÃO DE PESQUISA	264 - AUT PESQ/PAGAMENTO TAH EFETUADO EM 21/01/2022	MINERACAO DARDANELOS LTDA.
2015	866051/2015	978,88	MT	AUTORIZAÇÃO DE PESQUISA	264 - AUT PESQ/PAGAMENTO TAH EFETUADO EM 21/01/2021	MINERACAO DARDANELOS LTDA.
2015	866052/2015	2.829,76	MT	AUTORIZAÇÃO DE PESQUISA	662 - NOTIFICAÇÃO ADM PGTO DÉBITO MULTA EM 14/06/2016	Marcio Sandim Gonçalves
2015	866060/2015	2.207,65	MT	DISPONIBILIDADE	2293 - DISPONIB/ABERTURA DE PROCESSO DECLARADO PRIORITÁRIO PROTOCOL EM 16/06/2021	ALTA FLORESTA GOLD MINERAÇÃO LTDA
2015	866062/2015	1.978,87	MT	AUTORIZAÇÃO DE PESQUISA	278 - AUT PESQ/RENUNCIA AUT PESQ PROTOCOLIZADA EM 01/09/2020	COOPERATIVA DOS GARIMPEIROS DO VALE DO RIO PEIXOTO - COOGAVEPE
2015	866064/2015	169,61	MT	AUTORIZAÇÃO DE PESQUISA	294 - AUT PESQ/RENUNCIA AUT PESQ HOMOLOGADA PUB EM 07/11/2016	COOPERATIVA DOS GARIMPEIROS DO VALE DO RIO PEIXOTO - COOGAVEPE
2015	866073/2015	7.499,69	MT	LAVRA GARIMPEIRA	1403 - PLG/LICENÇA AMBIENTAL PROTOCOLIZADA EM 19/01/2022	COOPERATIVA MISTA DOS GARIMPEIROS DE PEIXOTO DE AZEVEDO
2015	866080/2015	3.221,23	MT	AUTORIZAÇÃO DE PESQUISA	294 - AUT PESQ/RENUNCIA AUT PESQ HOMOLOGADA PUB EM 19/01/2017	Edney da Silva Gasques
2015	866088/2015	559,67	MT	DISPONIBILIDADE	2464 - DISPONIB/LEILÃO ELET/PROPOSTA NÃO PAGA/RETORNO DISP EM 14/12/2021	Ceramica Baruc Ltda Me
2015	866095/2015	48,24	MT	DIREITO DE REQUERER A LAVRA	2243 - DIR REQ LAVRA/PRORROGAÇÃO PRAZO REQ LAVRA- 01 ANO PUB EM 01/02/2021	Érico Vinicius Pasa Hernandez
2015	866101/2015	6.855,38	MT	LAVRA GARIMPEIRA	513 - PLG/PERMISSÃO LAVRA GARIMPEIRA PUBL EM 25/08/2020	COOPERATIVA DOS GARIMPEIROS DO VALE DO RIO PEIXOTO - COOGAVEPE
2015	866103/2015	2.172,80	MT	LAVRA GARIMPEIRA	1403 - PLG/LICENÇA AMBIENTAL PROTOCOLIZADA EM 26/01/2022	COOPERATIVA DOS GARIMPEIROS DO VALE DO RIO PEIXOTO - COOGAVEPE
2015	866104/2015	770,96	MT	LAVRA GARIMPEIRA	1403 - PLG/LICENÇA AMBIENTAL PROTOCOLIZADA EM 06/12/2021	COOPERATIVA DOS GARIMPEIROS DO VALE DO RIO PEIXOTO - COOGAVEPE
2015	866105/2015	289,68	MT	LAVRA GARIMPEIRA	1403 - PLG/LICENÇA AMBIENTAL PROTOCOLIZADA EM 01/04/2021	COOPERATIVA DOS GARIMPEIROS DO VALE DO RIO PEIXOTO - COOGAVEPE
2015	866106/2015	252,85	MT	LAVRA GARIMPEIRA	1668 - PLG/DOCUMENTO DIVERSO PROTOCOLIZADO EM 24/01/2022	COOPERATIVA DOS GARIMPEIROS DO VALE DO RIO PEIXOTO - COOGAVEPE
2015	866143/2015	9.940,60	MT	AUTORIZAÇÃO DE PESQUISA	654 - AUT PESQ/PARCELAMENTO TAH QUITADO EM 13/04/2022	BRASIL MANGANES LTDA
2015	866144/2015	9.867,32	MT	AUTORIZAÇÃO DE PESQUISA	654 - AUT PESQ/PARCELAMENTO TAH QUITADO EM 13/04/2022	BRASIL MANGANES LTDA
2015	866155/2015	3.821,01	MT	AUTORIZAÇÃO DE PESQUISA	264 - AUT PESQ/PAGAMENTO TAH EFETUADO EM 25/09/2020	RANIEL ANTONIO CORTE JUNIOR
2015	866156/2015	120,42	MT	AUTORIZAÇÃO DE PESQUISA	264 - AUT PESQ/PAGAMENTO TAH EFETUADO EM 11/12/2018	Francisca dos Anjos Silva
2015	866195/2015	149,25	MT	LAVRA GARIMPEIRA	1403 - PLG/LICENÇA AMBIENTAL PROTOCOLIZADA EM 06/12/2021	COOPERATIVA DOS GARIMPEIROS DO VALE DO RIO PEIXOTO - COOGAVEPE
2015	866207/2015	49,74	MT	REQUERIMENTO DE LAVRA	350 - REQ LAV/REQUERIMENTO LAVRA PROTOCOLIZADO EM 15/05/2019	Mineração Caiabi Ltda Me
2015	866221/2015	2.472,90	MT	DISPONIBILIDADE	2293 - DISPONIB/ABERTURA DE PROCESSO DECLARADO PRIORITÁRIO PROTOCOL EM 15/06/2021	Renato Michael Zanella
2015	866229/2015	30,08	MT	LAVRA GARIMPEIRA	694 - PAGAMENTO VISTORIA FISCALIZAÇÃO EFETUADO EM 30/09/2019	Celso Luis Kempf
2015	866245/2015	692,83	MT	AUTORIZAÇÃO DE PESQUISA	261 - AUT PESQ/PEDIDO RECONSIDERAÇÃO PROTOCOL EM 05/12/2017	FERNANDO ALECIO COSTA
2015	866247/2015	1.267,87	MT	LAVRA GARIMPEIRA	1668 - PLG/DOCUMENTO DIVERSO PROTOCOLIZADO EM 09/02/2022	Cooperativa de Pequenos Mineradores de Ouro e Pedras Preciosas de Alta Floresta
2015	866292/2015	839,18	MT	AUTORIZAÇÃO DE PESQUISA	236 - AUT PESQ/DOCUMENTO DIVERSO PROTOCOLIZADO EM 21/10/2021	MINERACAO DARDANELOS LTDA.
2015	866293/2015	930,38	MT	AUTORIZAÇÃO DE PESQUISA	236 - AUT PESQ/DOCUMENTO DIVERSO PROTOCOLIZADO EM 21/10/2021	MINERACAO DARDANELOS LTDA.
2015	866294/2015	379,32	MT	AUTORIZAÇÃO DE PESQUISA	240 - AUT PESQ/DEFESA APRESENTADA EM 26/04/2022	ELECTRUM CAPITAL PESQUISA DE RECURSOS MINERAIS LTDA
2015	866309/2015	548,71	MT	AUTORIZAÇÃO DE PESQUISA	282 - AUT PESQ/TRANSF DIREITOS -CESSÃO TOTAL EFETIVADA EM 29/09/2020	Geomim Geologia e Mineração Ltda
2015	866332/2015	6.103,64	MT	AUTORIZAÇÃO DE PESQUISA	294 - AUT PESQ/RENUNCIA AUT PESQ HOMOLOGADA PUB EM 21/12/2020	Marceliana Alves Schuindt
2015	866343/2015	3.504,39	MT	DISPONIBILIDADE	2293 - DISPONIB/ABERTURA DE PROCESSO DECLARADO PRIORITÁRIO PROTOCOL EM 18/06/2021	José Martins Jepez
2015	866389/2015	7.618,50	MT	LAVRA GARIMPEIRA	1403 - PLG/LICENÇA AMBIENTAL PROTOCOLIZADA EM 13/12/2021	COOPERATIVA DOS GARIMPEIROS DO VALE DO RIO PEIXOTO - COOGAVEPE
2015	866404/2015	1.265,42	MT	AUTORIZAÇÃO DE PESQUISA	240 - AUT PESQ/DEFESA APRESENTADA EM 11/05/2022	ALTA FLORESTA GOLD MINERAÇÃO LTDA
2015	866419/2015	9.514,03	MT	LAVRA GARIMPEIRA	1403 - PLG/LICENÇA AMBIENTAL PROTOCOLIZADA EM 09/12/2021	COOPERATIVA DOS GARIMPEIROS DO VALE DO RIO PEIXOTO - COOGAVEPE
2015	866454/2015	9.995,83	MT	AUTORIZAÇÃO DE PESQUISA	662 - NOTIFICAÇÃO ADM PGTO DÉBITO MULTA EM 06/11/2017	Integrer Sistemas Integrados Ltda
2015	866455/2015	7.326,60	MT	REQUERIMENTO DE PESQUISA	662 - NOTIFICAÇÃO ADM PGTO DÉBITO MULTA EM 12/06/2019	Integrer Sistemas Integrados Ltda
2015	866456/2015	9.970,17	MT	AUTORIZAÇÃO DE PESQUISA	662 - NOTIFICAÇÃO ADM PGTO DÉBITO MULTA EM 06/11/2017	Integrer Sistemas Integrados Ltda
2015	866457/2015	9.862,59	MT	AUTORIZAÇÃO DE PESQUISA	662 - NOTIFICAÇÃO ADM PGTO DÉBITO MULTA EM 06/11/2017	Integrer Sistemas Integrados Ltda
2015	866458/2015	9.921,12	MT	AUTORIZAÇÃO DE PESQUISA	662 - NOTIFICAÇÃO ADM PGTO DÉBITO MULTA EM 06/11/2017	Integrer Sistemas Integrados Ltda
2015	866459/2015	9.868,28	MT	AUTORIZAÇÃO DE PESQUISA	662 - NOTIFICAÇÃO ADM PGTO DÉBITO MULTA EM 06/11/2017	Integrer Sistemas Integrados Ltda
2015	866466/2015	135,73	MT	LAVRA GARIMPEIRA	1403 - PLG/LICENÇA AMBIENTAL PROTOCOLIZADA EM 06/12/2021	COOPERATIVA DOS GARIMPEIROS DO VALE DO RIO PEIXOTO - COOGAVEPE
2015	866503/2015	9.740,04	MT	AUTORIZAÇÃO DE PESQUISA	264 - AUT PESQ/PAGAMENTO TAH EFETUADO EM 20/07/2021	TERRATIVA MINERAIS S/A
2015	866504/2015	469,14	MT	LAVRA GARIMPEIRA	1403 - PLG/LICENÇA AMBIENTAL PROTOCOLIZADA EM 06/12/2021	COOPERATIVA DOS GARIMPEIROS DO VALE DO RIO PEIXOTO - COOGAVEPE
2015	866509/2015	767,31	MT	DISPONIBILIDADE	2338 - DISPONIB/EDITAL OFERTA PUBLICA PARA PESQUISA EM 30/08/2021	Fernando Augusto Junqueira Filho
2015	866527/2015	21,92	MT	LAVRA GARIMPEIRA	2311 - PLG/BARRAGENS CUMPRIMENTO DE EXIGENCIA PROTOC EM 02/05/2022	RENALDO RUDI SCHORK
2015	866531/2015	8.667,17	MT	APTO PARA DISPONIBILIDADE	294 - AUT PESQ/RENUNCIA AUT PESQ HOMOLOGADA PUB EM 29/07/2021	Lago Dourado Mineração Ltda
2015	866532/2015	7.638,36	MT	APTO PARA DISPONIBILIDADE	294 - AUT PESQ/RENUNCIA AUT PESQ HOMOLOGADA PUB EM 29/07/2021	Lago Dourado Mineração Ltda
2015	866533/2015	6.715,10	MT	AUTORIZAÇÃO DE PESQUISA	240 - AUT PESQ/DEFESA APRESENTADA EM 08/08/2020	Lago Dourado Mineração Ltda
2015	866534/2015	8.036,54	MT	AUTORIZAÇÃO DE PESQUISA	240 - AUT PESQ/DEFESA APRESENTADA EM 08/08/2020	Lago Dourado Mineração Ltda
2015	866535/2015	7.038,53	MT	AUTORIZAÇÃO DE PESQUISA	278 - AUT PESQ/RENUNCIA AUT PESQ PROTOCOLIZADA EM 25/06/2020	Lago Dourado Mineração Ltda
2015	866537/2015	4.104,39	MT	AUTORIZAÇÃO DE PESQUISA	278 - AUT PESQ/RENUNCIA AUT PESQ PROTOCOLIZADA EM 25/06/2020	Lago Dourado Mineração Ltda
2015	866538/2015	1.719,36	MT	AUTORIZAÇÃO DE PESQUISA	240 - AUT PESQ/DEFESA APRESENTADA EM 08/08/2020	Lago Dourado Mineração Ltda
2015	866571/2015	9.853,13	MT	AUTORIZAÇÃO DE PESQUISA	662 - NOTIFICAÇÃO ADM PGTO DÉBITO MULTA EM 13/01/2017	Egmar Divino de Paula

Ano	PROCESSO	AREA_HA	UF	FASE	ULT_EVENTO	TITULAR
2015	866593/2015	19,21	MT	LAVRA GARIMPEIRA	513 - PLG/PERMISSÃO LAVRA GARIMPEIRA PUBL EM 25/04/2017	COOPERATIVA DOS GARIMPEIROS DO VALE DO RIO PEIXOTO - COOGAVEPE
2015	866598/2015	48,62	MT	AUTORIZAÇÃO DE PESQUISA	327 - AUT PESQ/DESPACHO RETIFICACAO ALVARÁ PUB EM 12/04/2021	Geomin Geologia e Mineração Ltda
2015	866613/2015	8.449,14	MT	LAVRA GARIMPEIRA	1668 - PLG/DOCUMENTO DIVERSO PROTOCOLIZADO EM 27/01/2022	Cooperativa de Pequenos Mineradores de Ouro e Pedras Preciosas de Alta Floresta
2015	866624/2015	8.735,57	MT	LAVRA GARIMPEIRA	1668 - PLG/DOCUMENTO DIVERSO PROTOCOLIZADO EM 26/04/2022	COOPERATIVA MISTA DOS GARIMPEIROS DE PEIXOTO DE AZEVEDO
2015	866628/2015	7.216,62	MT	LAVRA GARIMPEIRA	1668 - PLG/DOCUMENTO DIVERSO PROTOCOLIZADO EM 11/03/2022	COOPERATIVA MISTA DOS GARIMPEIROS DE PEIXOTO DE AZEVEDO
2015	866630/2015	5.445,92	MT	LAVRA GARIMPEIRA	1668 - PLG/DOCUMENTO DIVERSO PROTOCOLIZADO EM 11/03/2022	COOPERATIVA MISTA DOS GARIMPEIROS DE PEIXOTO DE AZEVEDO
2015	866632/2015	795,31	MT	LAVRA GARIMPEIRA	1668 - PLG/DOCUMENTO DIVERSO PROTOCOLIZADO EM 26/04/2022	COOPERATIVA MISTA DOS GARIMPEIROS DE PEIXOTO DE AZEVEDO
2015	866641/2015	47,54	MT	AUTORIZAÇÃO DE PESQUISA	2067 - AUT PESQ/OPÇÃO REGIME PERM. LAVRA GARIMP AUTORIZADO EM 13/12/2021	Vitor Hugo de Assis Moura
2015	866685/2015	39,81	MT	AUTORIZAÇÃO DE PESQUISA	2303 - AUT PESQ/ BARRAGENS INTERDIÇÃO PUB EM 04/04/2022	MARCOS JOSE MARTINS FERNANDES
2015	866710/2015	324,53	MT	AUTORIZAÇÃO DE PESQUISA	1407 - AUT PESQ/AUTO INFRAÇÃO MULTA INICIO PESQ NÃO COMUNICADO EM 21/03/2022	JOSÉ ABILIO MANSO RAIMUNDO DA ROCHA
2015	866731/2015	611,23	MT	DISPONIBILIDADE	642 - AUT PESQ/PAGAMENTO MULTA EFETUADO-TAH EM 14/12/2021	Lana Claudia do Amaral Siqueira
2015	866732/2015	22,01	MT	LAVRA GARIMPEIRA	1403 - PLG/LICENÇA AMBIENTAL PROTOCOLIZADA EM 15/03/2022	COOPERATIVA DOS GARIMPEIROS DO VALE DO RIO PEIXOTO - COOGAVEPE
2015	806001/2015	2.372,15	PA	AUTORIZAÇÃO DE PESQUISA	264 - AUT PESQ/PAGAMENTO TAH EFETUADO EM 27/07/2020	MCT MINERACAO LTDA
2015	850072/2015	5.156,76	PA	AUTORIZAÇÃO DE PESQUISA	318 - AUT PESQ/RELATORIO PESQ NÃO APV ART 30 II CM PUB EM 18/03/2022	VALE S.A.
2015	850086/2015	9.838,93	PA	AUTORIZAÇÃO DE PESQUISA	662 - NOTIFICAÇÃO ADM PGTO DÉBITO MULTA EM 01/02/2018	M Pereira Saraiva Me
2015	850087/2015	9.876,55	PA	AUTORIZAÇÃO DE PESQUISA	662 - NOTIFICAÇÃO ADM PGTO DÉBITO MULTA EM 20/08/2018	M Pereira Saraiva Me
2015	850098/2015	136,85	PA	AUTORIZAÇÃO DE PESQUISA	236 - AUT PESQ/DOCUMENTO DIVERSO PROTOCOLIZADO EM 12/08/2021	Solo Mineral Extração de Areia Ltda Me
2015	850101/2015	9.917,91	PA	LAVRA GARIMPEIRA	1232 - PLG/RAL APRESENTA ART EM 19/02/2021	Cooperativa dos Garimpeiros do Amazonas, Pará e Rondônia
2015	850122/2015	9.633,67	PA	DISPONIBILIDADE	2338 - DISPONIB/EDITAL OFERTA PUBLICA PARA PESQUISA EM 30/08/2021	Nivaldo Monteiro
2015	850132/2015	6.212,27	PA	AUTORIZAÇÃO DE PESQUISA	264 - AUT PESQ/PAGAMENTO TAH EFETUADO EM 10/01/2022	CODELCO DO BRASIL MINERACAO LTDA.
2015	850133/2015	5.321,32	PA	AUTORIZAÇÃO DE PESQUISA	293 - AUT PESQ/RELATORIO PESQ PARCIAL APRESENTADO EM 27/12/2017	Pedro & Viana Ltda Epp
2015	850136/2015	9.852,80	PA	DISPONIBILIDADE	2338 - DISPONIB/EDITAL OFERTA PUBLICA PARA PESQUISA EM 30/08/2021	Nivaldo Monteiro
2015	850156/2015	872,65	PA	AUTORIZAÇÃO DE PESQUISA	642 - AUT PESQ/PAGAMENTO MULTA EFETUADO-TAH EM 19/11/2020	Vanderlei Barroso dos Santos
2015	850162/2015	7.266,61	PA	AUTORIZAÇÃO DE PESQUISA	662 - NOTIFICAÇÃO ADM PGTO DÉBITO MULTA EM 20/08/2018	Alan Lima Alves
2015	850182/2015	8.939,15	PA	AUTORIZAÇÃO DE PESQUISA	642 - AUT PESQ/PAGAMENTO MULTA EFETUADO-TAH EM 26/08/2016	LARA DO BRASIL MINERACAO LTDA.
2015	850214/2015	7.218,88	PA	AUTORIZAÇÃO DE PESQUISA	178 - AUT PESQ/NOTIFICAÇÃO ADM L PGTO DÉBITO TAH EM 17/09/2019	Ademar Diefenthaler
2015	850215/2015	7.906,76	PA	AUTORIZAÇÃO DE PESQUISA	654 - AUT PESQ/PARCELAMENTO TAH QUITADO EM 14/10/2021	João Domenciano da Silva Neto
2015	850220/2015	9.999,90	PA	AUTORIZAÇÃO DE PESQUISA	662 - NOTIFICAÇÃO ADM PGTO DÉBITO MULTA EM 20/08/2018	AUREO BATISTA DE MENDONCA
2015	850221/2015	9.999,94	PA	AUTORIZAÇÃO DE PESQUISA	250 - AUT PESQ/EXIGÊNCIA PUBLICADA EM 05/03/2020	AUREO BATISTA DE MENDONCA
2015	850222/2015	9.999,74	PA	AUTORIZAÇÃO DE PESQUISA	250 - AUT PESQ/EXIGÊNCIA PUBLICADA EM 05/03/2020	AUREO BATISTA DE MENDONCA
2015	850224/2015	9.999,94	PA	AUTORIZAÇÃO DE PESQUISA	250 - AUT PESQ/EXIGÊNCIA PUBLICADA EM 05/03/2020	AUREO BATISTA DE MENDONCA
2015	850228/2015	9.625,14	PA	AUTORIZAÇÃO DE PESQUISA	641 - AUT PESQ/MULTA APLICADA-TAH EM 01/11/2018	Aldevir Martins da Silva
2015	850250/2015	9.968,86	PA	AUTORIZAÇÃO DE PESQUISA	662 - NOTIFICAÇÃO ADM PGTO DÉBITO MULTA EM 05/03/2020	Aguinaldo Chaves Alves
2015	850298/2015	50,00	PA	LAVRA GARIMPEIRA	521 - PLG/RENOVAÇÃO PLG SOLICITADA EM 28/09/2020	Admir Carlos webber
2015	850338/2015	1.897,78	PA	AUTORIZAÇÃO DE PESQUISA	264 - AUT PESQ/PAGAMENTO TAH EFETUADO EM 25/01/2022	SERABI MINERACAO S.A.
2015	850339/2015	1.540,45	PA	AUTORIZAÇÃO DE PESQUISA	264 - AUT PESQ/PAGAMENTO TAH EFETUADO EM 25/01/2022	SERABI MINERACAO S.A.
2015	850340/2015	4.999,03	PA	AUTORIZAÇÃO DE PESQUISA	282 - AUT PESQ/TRANSF DIREITOS -CESSÃO TOTAL EFETIVADA EM 25/11/2020	SERABI MINERACAO S.A.
2015	850343/2015	49,36	PA	LAVRA GARIMPEIRA	1403 - PLG/LICENÇA AMBIENTAL PROTOCOLIZADA EM 05/01/2022	XEILA MARIA ALMEIDA BEZERRA
2015	850345/2015	1.374,02	PA	AUTORIZAÇÃO DE PESQUISA	662 - NOTIFICAÇÃO ADM PGTO DÉBITO MULTA EM 20/08/2018	Antonio de Sousa Pereira
2015	850353/2015	9.859,11	PA	AUTORIZAÇÃO DE PESQUISA	662 - NOTIFICAÇÃO ADM PGTO DÉBITO MULTA EM 20/08/2018	SILVIO LUIZ MANFROI
2015	850355/2015	4.186,48	PA	AUTORIZAÇÃO DE PESQUISA	264 - AUT PESQ/PAGAMENTO TAH EFETUADO EM 25/01/2022	SERABI MINERACAO S.A.
2015	850356/2015	6.262,73	PA	AUTORIZAÇÃO DE PESQUISA	264 - AUT PESQ/PAGAMENTO TAH EFETUADO EM 25/01/2022	SERABI MINERACAO S.A.
2015	850375/2015	9.247,10	PA	APTO PARA DISPONIBILIDADE	2275 - APTO DISP/ÁREA APTA PARA DISPONIBILIDADE EM 05/08/2021	Antonio Miguel Siruge
2015	850449/2015	112,95	PA	AUTORIZAÇÃO DE PESQUISA	264 - AUT PESQ/PAGAMENTO TAH EFETUADO EM 11/01/2022	Mineração do Pará Ltda
2015	850452/2015	1.348,61	PA	AUTORIZAÇÃO DE PESQUISA	667 - PARCELAMENTO MULTA QUITADO EM 28/10/2019	Karla Cristina Molon
2015	850453/2015	49,36	PA	AUTORIZAÇÃO DE PESQUISA	318 - AUT PESQ/RELATORIO PESQ NÃO APV ART 30 II CM PUB EM 27/10/2021	Karla Cristina Molon
2015	850454/2015	946,42	PA	AUTORIZAÇÃO DE PESQUISA	318 - AUT PESQ/RELATORIO PESQ NÃO APV ART 30 II CM PUB EM 27/10/2021	Karla Cristina Molon
2015	850469/2015	7.356,05	PA	AUTORIZAÇÃO DE PESQUISA	662 - NOTIFICAÇÃO ADM PGTO DÉBITO MULTA EM 20/08/2018	Elias Francisco Araújo SABAT
2015	850479/2015	9.983,97	PA	DISPONIBILIDADE	2338 - DISPONIB/EDITAL OFERTA PUBLICA PARA PESQUISA EM 30/08/2021	CAL REIS COMERCIO DE CALCARIO E DERIVADOS LTDA
2015	850541/2015	4.646,74	PA	AUTORIZAÇÃO DE PESQUISA	197 - AUT PESQ/INDEFERIMENTO PRORROGAÇÃO PRAZO ALVARA EM 24/03/2022	COBREX PROSPECCAO MINERAL S.A.
2015	850549/2015	833,27	PA	AUTORIZAÇÃO DE PESQUISA	209 - AUT PESQ/INICIO DE PESQUISA COMUNICADO EM 07/02/2022	SERABI MINERACAO S.A.
2015	850569/2015	9.944,58	PA	AUTORIZAÇÃO DE PESQUISA	294 - AUT PESQ/RENÚNCIA AUT PESQ HOMOLOGADA PUB EM 21/01/2020	BENIGNO OLAZAR REGES
2015	850570/2015	9.983,26	PA	AUTORIZAÇÃO DE PESQUISA	294 - AUT PESQ/RENÚNCIA AUT PESQ HOMOLOGADA PUB EM 21/01/2020	BENIGNO OLAZAR REGES
2015	850571/2015	9.972,91	PA	AUTORIZAÇÃO DE PESQUISA	294 - AUT PESQ/RENÚNCIA AUT PESQ HOMOLOGADA PUB EM 21/01/2020	BENIGNO OLAZAR REGES
2015	850574/2015	9.935,88	PA	AUTORIZAÇÃO DE PESQUISA	294 - AUT PESQ/RENÚNCIA AUT PESQ HOMOLOGADA PUB EM 21/01/2020	BENIGNO OLAZAR REGES
2015	850575/2015	9.999,47	PA	AUTORIZAÇÃO DE PESQUISA	294 - AUT PESQ/RENÚNCIA AUT PESQ HOMOLOGADA PUB EM 21/01/2020	BENIGNO OLAZAR REGES
2015	850576/2015	9.991,02	PA	AUTORIZAÇÃO DE PESQUISA	662 - NOTIFICAÇÃO ADM PGTO DÉBITO MULTA EM 02/05/2018	BENIGNO OLAZAR REGES
2015	850610/2015	1.125,41	PA	AUTORIZAÇÃO DE PESQUISA	264 - AUT PESQ/PAGAMENTO TAH EFETUADO EM 24/01/2022	Angra Metals Mineração Ltda.
2015	850619/2015	1.851,40	PA	AUTORIZAÇÃO DE PESQUISA	294 - AUT PESQ/RENÚNCIA AUT PESQ HOMOLOGADA PUB EM 21/01/2020	Ernesto Augusto Fontana
2015	850625/2015	13,04	PA	AUTORIZAÇÃO DE PESQUISA	662 - NOTIFICAÇÃO ADM PGTO DÉBITO MULTA EM 20/08/2018	Antonio Veriano Traide
2015	850644/2015	105,24	PA	AUTORIZAÇÃO DE PESQUISA	638 - AUT PESQ/AUTO INFRAÇÃO MULTA-RELATÓRIO PESQ EM 09/08/2019	Almining Mineração Ltda Me
2015	850671/2015	30,27	PA	LAVRA GARIMPEIRA	1668 - PLG/DOCUMENTO DIVERSO PROTOCOLIZADO EM 28/05/2021	JOSE LOURIVAL ALVES DE SANTANA
2015	850672/2015	30,27	PA	LAVRA GARIMPEIRA	1668 - PLG/DOCUMENTO DIVERSO PROTOCOLIZADO EM 28/05/2021	JOSE LOURIVAL ALVES DE SANTANA
2015	850673/2015	24,69	PA	LAVRA GARIMPEIRA	1750 - PLG/RAL RECURSO MULTA PROTOCOLIZADA EM 19/07/2020	COOPERATIVA MISTA DE DESENVOLVIMENTO DO CREPURIZAO - COMIDEC
2015	850674/2015	22,21	PA	LAVRA GARIMPEIRA	2355 - PLG/SIGILO INFORMAÇÃO MINERARIA- REQUERIDA EM 23/12/2021	COOPERATIVA MISTA DE DESENVOLVIMENTO DO CREPURIZAO - COMIDEC
2015	850695/2015	249,48	PA	LAVRA GARIMPEIRA	521 - PLG/RENOVAÇÃO PLG SOLICITADA EM 09/08/2021	COOPERATIVA DE GARIMPEIROS DE CAMPO NOVO DE RONDONIA LTDA
2015	850700/2015	9.174,44	PA	AUTORIZAÇÃO DE PESQUISA	654 - AUT PESQ/PARCELAMENTO TAH QUITADO EM 22/03/2021	Auptag Mineração e Participações Ltda
2015	850706/2015	48,93	PA	LAVRA GARIMPEIRA	1735 - PLG/RAL CUMPRIMENTO DE EXIGÊNCIA EM 12/08/2021	MANOEL DEONIR MARTINS DE SOUZA
2015	850708/2015	2.400,52	PA	APTO PARA DISPONIBILIDADE	2275 - APTO DISP/ÁREA APTA PARA DISPONIBILIDADE EM 05/08/2021	MANOEL DEONIR MARTINS DE SOUZA
2015	850719/2015	3.939,79	PA	AUTORIZAÇÃO DE PESQUISA	795 - AUT PESQ/RELATORIO PESQ NEGATIVO APRESENTADO EM 20/03/2019	CRA Construtora Ribeiro Azambuja EIRELI
2015	850725/2015	1.568,38	PA	APTO PARA DISPONIBILIDADE	2275 - APTO DISP/ÁREA APTA PARA DISPONIBILIDADE EM 15/12/2020	M A Pereira Mineração
2015	850731/2015	8.298,55	PA	AUTORIZAÇÃO DE PESQUISA	635 - AUT PESQ/AUTO INFRAÇÃO MULTA-TAH EM 22/08/2019	Mineração Santa Clara Ltda

ANO	PROCESSO	AREA_HA	UF	FASE	ULT_EVENTO	TITULAR
2015	850732/2015	3.733,96	PA	AUTORIZAÇÃO DE PESQUISA	635 - AUT PESQ/AUTO INFRAÇÃO MULTA-TAH EM 21/03/2022	Mineração Santa Clara Ltda
2015	850733/2015	9.949,70	PA	AUTORIZAÇÃO DE PESQUISA	264 - AUT PESQ/PAGAMENTO TAH EFETUADO EM 16/08/2019	Mineração Santa Clara Ltda
2015	850741/2015	1.942,86	PA	AUTORIZAÇÃO DE PESQUISA	667 - PARCELAMENTO MULTA QUITADO EM 02/08/2019	Raimundo Soares de Lima
2015	850759/2015	1.525,67	PA	AUTORIZAÇÃO DE PESQUISA	264 - AUT PESQ/PAGAMENTO TAH EFETUADO EM 18/01/2019	Silvane Arcari dos Santos
2015	850785/2015	2.285,69	PA	AUTORIZAÇÃO DE PESQUISA	662 - NOTIFICAÇÃO ADM PGTO DÉBITO MULTA EM 23/04/2019	Ademar Diefenthaler
2015	866336/2015	966,01	PA	LAVRA GARIMPEIRA	1668 - PLG/DOCUMENTO DIVERSO PROTOCOLIZADO EM 27/04/2022	Cooperativa de Pequenos Mineradores de Ouro e Pedras Preciosas de Alta Floresta
2015	866246/2015	2.884,67	RO	AUTORIZAÇÃO DE PESQUISA	264 - AUT PESQ/PAGAMENTO TAH EFETUADO EM 08/01/2019	Geraldo Coletto
2015	886021/2015	1.475,10	RO	AUTORIZAÇÃO DE PESQUISA	240 - AUT PESQ/DEFESA APRESENTADA EM 01/11/2021	A V CORDEIRO - ME
2015	886063/2015	32,94	RO	AUTORIZAÇÃO DE PESQUISA	290 - AUT PESQ/RELATORIO PESQ FINAL APRESENTADO EM 30/08/2019	Rv Empreendimentos Imobiliários Ltda
2015	886064/2015	215,51	RO	AUTORIZAÇÃO DE PESQUISA	290 - AUT PESQ/RELATORIO PESQ FINAL APRESENTADO EM 30/08/2019	Rv Empreendimentos Imobiliários Ltda
2015	886176/2015	1.011,73	RO	AUTORIZAÇÃO DE PESQUISA	178 - AUT PESQ/NOTIFICAÇÃO ADM L PGTO DÉBITO TAH EM 06/09/2019	Osni Mewes
2015	886182/2015	623,92	RO	AUTORIZAÇÃO DE PESQUISA	662 - NOTIFICAÇÃO ADM PGTO DÉBITO MULTA EM 24/08/2020	Erig Menezes Ramos
2015	886271/2015	999,83	RO	AUTORIZAÇÃO DE PESQUISA	293 - AUT PESQ/RELATORIO PESQ PARCIAL APRESENTADO EM 26/09/2018	Delta do Brasil Importação e Exportação de Minérios Ltda.
2015	886332/2015	9.968,92	RO	DISPONIBILIDADE	2293 - DISPONIB/ABERTURA DE PROCESSO DECLARADO PRIORITÁRIO PROTOCOL EM 22/10/2021	J C Cunha Construções e Mineração Me
2015	886334/2015	942,23	RO	AUTORIZAÇÃO DE PESQUISA	795 - AUT PESQ/RELATORIO PESQ NEGATIVO APRESENTADO EM 20/02/2019	Manasses Calandrelli Sodré
2015	884006/2015	5.185,40	RR	DISPONIBILIDADE	227 - AUT PESQ/PAGAMENTO MULTA EFETUADO EM 23/11/2021	Bruno Veras Kotinski
2015	884007/2015	9.818,66	RR	DISPONIBILIDADE	227 - AUT PESQ/PAGAMENTO MULTA EFETUADO EM 23/11/2021	Bruno Veras Kotinski
2015	884008/2015	8.227,08	RR	DISPONIBILIDADE	264 - AUT PESQ/PAGAMENTO TAH EFETUADO EM 06/11/2017	Bruno Veras Kotinski
2015	884009/2015	7.056,86	RR	DISPONIBILIDADE	227 - AUT PESQ/PAGAMENTO MULTA EFETUADO EM 28/09/2021	Bruno Veras Kotinski
2015	884017/2015	9.965,28	RR	AUTORIZAÇÃO DE PESQUISA	236 - AUT PESQ/DOCUMENTO DIVERSO PROTOCOLIZADO EM 01/04/2022	Jairo Mesquita de Lima
2015	884018/2015	9.686,97	RR	AUTORIZAÇÃO DE PESQUISA	236 - AUT PESQ/DOCUMENTO DIVERSO PROTOCOLIZADO EM 01/04/2022	Jairo Mesquita de Lima
2015	884019/2015	9.861,68	RR	AUTORIZAÇÃO DE PESQUISA	236 - AUT PESQ/DOCUMENTO DIVERSO PROTOCOLIZADO EM 01/04/2022	Jairo Mesquita de Lima
2015	884020/2015	9.043,02	RR	AUTORIZAÇÃO DE PESQUISA	236 - AUT PESQ/DOCUMENTO DIVERSO PROTOCOLIZADO EM 01/04/2022	Jairo Mesquita de Lima
2015	884111/2015	8.302,45	RR	AUTORIZAÇÃO DE PESQUISA	242 - AUT PESQ/DEFESA NÃO ACEITA PUBLICADA EM 14/02/2020	Lindon Jonhson Benicio Barbosa
2015	860200/2015	2.000,00	TO	AUTORIZAÇÃO DE PESQUISA	224 - AUT PESQ/AUTO INFRAÇÃO MULTA PUBLICADA EM 29/04/2020	Centro Mineração Ltda
2015	864026/2015	8.927,47	TO	AUTORIZAÇÃO DE PESQUISA	264 - AUT PESQ/PAGAMENTO TAH EFETUADO EM 12/04/2019	AURA ALMAS MINERAÇÃO SA
2015	864054/2015	2.039,83	TO	AUTORIZAÇÃO DE PESQUISA	2116 - AUT PESQ/BAIXA ALVARÁ – LIBERADA PARA EDITAL EM 07/01/2020	A V CORDEIRO - ME
2015	864067/2015	9.904,63	TO	DISPONIBILIDADE	2338 - DISPONIB/EDITAL OFERTA PUBLICA PARA PESQUISA EM 30/08/2021	Mineralbrax Exploração de Minérios Ltda.
2015	864068/2015	9.990,77	TO	DISPONIBILIDADE	2338 - DISPONIB/EDITAL OFERTA PUBLICA PARA PESQUISA EM 30/08/2021	Mineralbrax Exploração de Minérios Ltda.
2015	864101/2015	510,51	TO	AUTORIZAÇÃO DE PESQUISA	290 - AUT PESQ/RELATORIO PESQ FINAL APRESENTADO EM 06/06/2019	Sônia Menelik da Costa
2015	864150/2015	7.687,57	TO	AUTORIZAÇÃO DE PESQUISA	641 - AUT PESQ/MULTA APLICADA-TAH EM 03/02/2021	Waldson Alves Pereira Junior
2015	864157/2015	1.863,55	TO	AUTORIZAÇÃO DE PESQUISA	250 - AUT PESQ/EXIGÊNCIA PUBLICADA EM 14/07/2020	Celmo Geraldo Amorim
2015	864177/2015	817,21	TO	AUTORIZAÇÃO DE PESQUISA	1027 - AUT PESQ/OPÇÃO REGIME PERM. LAVRA GARIMP INDEFERIDO EM 14/02/2022	Delio Nunes de Jesus
2015	864215/2015	599,97	TO	AUTORIZAÇÃO DE PESQUISA	264 - AUT PESQ/PAGAMENTO TAH EFETUADO EM 26/07/2021	Celmo Geraldo Amorim
2015	864218/2015	9.689,27	TO	AUTORIZAÇÃO DE PESQUISA	236 - AUT PESQ/DOCUMENTO DIVERSO PROTOCOLIZADO EM 18/03/2021	Sônia Menelik da Costa
2015	864226/2015	4.402,21	TO	AUTORIZAÇÃO DE PESQUISA	265 - AUT PESQ/PRORROGAÇÃO PRAZO ALVARÁ SOLICITADO EM 22/04/2020	AURA ALMAS MINERAÇÃO SA
2015	864229/2015	97,25	TO	APTO PARA DISPONIBILIDADE	2275 - APTO DISP/ÁREA APTA PARA DISPONIBILIDADE EM 05/08/2021	Areias Tocantins Ltda
2015	864231/2015	777,53	TO	AUTORIZAÇÃO DE PESQUISA	265 - AUT PESQ/PRORROGAÇÃO PRAZO ALVARÁ SOLICITADO EM 12/04/2022	Cezar Pereira de Souza
2015	864238/2015	1.505,11	TO	AUTORIZAÇÃO DE PESQUISA	667 - PARCELAMENTO MULTA QUITADO EM 06/04/2020	Rosimeire de Castro Sousa
2015	864245/2015	1.229,61	TO	AUTORIZAÇÃO DE PESQUISA	294 - AUT PESQ/RENÚNCIA AUT PESQ HOMOLOGADA PUB EM 19/07/2018	QUANTUM FERTILIZANTES DO TOCANTINS LTDA
2015	864250/2015	5.300,03	TO	DISPONIBILIDADE	2338 - DISPONIB/EDITAL OFERTA PUBLICA PARA PESQUISA EM 30/08/2021	QUANTUM FERTILIZANTES DO TOCANTINS LTDA
2015	864255/2015	9.216,85	TO	AUTORIZAÇÃO DE PESQUISA	641 - AUT PESQ/MULTA APLICADA-TAH EM 24/12/2019	ANANIAS PONCE LACERDA NETO
2015	864258/2015	50,00	TO	AUTORIZAÇÃO DE PESQUISA	667 - PARCELAMENTO MULTA QUITADO EM 18/05/2020	Ruy de Souza Queiroz Filho
2015	864259/2015	28,92	TO	LAVRA GARIMPEIRA	513 - PLG/PERMISSÃO LAVRA GARIMPEIRA PUBL EM 30/11/2017	A V CORDEIRO - ME
2015	864263/2015	3.659,67	TO	AUTORIZAÇÃO DE PESQUISA	294 - AUT PESQ/RENÚNCIA AUT PESQ HOMOLOGADA PUB EM 19/07/2018	QUANTUM FERTILIZANTES DO TOCANTINS LTDA
2015	864264/2015	498,69	TO	AUTORIZAÇÃO DE PESQUISA	2116 - AUT PESQ/BAIXA ALVARÁ – LIBERADA PARA EDITAL EM 20/12/2021	wania costa Brito
2015	864265/2015	1.990,82	TO	DISPONIBILIDADE	2464 - DISPONIB/LEILÃO ELET/PROPOSTA NÃO PAGA/RETORNO DISP EM 01/09/2021	J L REPRESENTACOES LTDA
2015	864266/2015	1.947,91	TO	DISPONIBILIDADE	2464 - DISPONIB/LEILÃO ELET/PROPOSTA NÃO PAGA/RETORNO DISP EM 01/09/2021	J L REPRESENTACOES LTDA
2015	864267/2015	1.550,04	TO	DISPONIBILIDADE	2464 - DISPONIB/LEILÃO ELET/PROPOSTA NÃO PAGA/RETORNO DISP EM 01/09/2021	J L REPRESENTACOES LTDA
2015	864274/2015	45,18	TO	APTO PARA DISPONIBILIDADE	2275 - APTO DISP/ÁREA APTA PARA DISPONIBILIDADE EM 05/08/2021	Areias Tocantins Ltda
2015	864275/2015	49,38	TO	AUTORIZAÇÃO DE PESQUISA	293 - AUT PESQ/RELATORIO PESQ PARCIAL APRESENTADO EM 11/04/2018	Mineração Novo Horizonte Me
2015	864312/2015	49,24	TO	LAVRA GARIMPEIRA	1403 - PLG/LICENÇA AMBIENTAL PROTOCOLIZADA EM 14/04/2021	RAFAEL FIGUEIREDO CURCIO
2015	864313/2015	947,12	TO	AUTORIZAÇÃO DE PESQUISA	264 - AUT PESQ/PAGAMENTO TAH EFETUADO EM 31/01/2022	Aurostar Mineração e Exploração Ltda.
2016	880010/2016	1,22	AM	AUTORIZAÇÃO DE PESQUISA	224 - AUT PESQ/AUTO INFRAÇÃO MULTA PUBLICADA EM 01/03/2019	Eduardo Rodrigues de Oliveira Lima
2016	880057/2016	9.938,99	AM	AUTORIZAÇÃO DE PESQUISA	662 - NOTIFICAÇÃO ADM PGTO DÉBITO MULTA EM 09/12/2021	Ac Decor Comércio Atacadista de Produtos de Decoração Ltda Epp
2016	880058/2016	7.399,19	AM	AUTORIZAÇÃO DE PESQUISA	662 - NOTIFICAÇÃO ADM PGTO DÉBITO MULTA EM 21/02/2022	Ac Decor Comércio Atacadista de Produtos de Decoração Ltda Epp
2016	880059/2016	9.590,68	AM	AUTORIZAÇÃO DE PESQUISA	662 - NOTIFICAÇÃO ADM PGTO DÉBITO MULTA EM 21/02/2022	Ac Decor Comércio Atacadista de Produtos de Decoração Ltda Epp
2016	880062/2016	7.576,75	AM	AUTORIZAÇÃO DE PESQUISA	261 - AUT PESQ/PEDIDO RECONSIDERAÇÃO PROTOCOL EM 30/01/2020	GEMAS DO NORTE – EXTRAÇÃO, COMÉRCIO, IMPORTAÇÃO E EXPORTAÇÃO DE PEDRAS F
2016	880133/2016	9.325,31	AM	AUTORIZAÇÃO DE PESQUISA	264 - AUT PESQ/PAGAMENTO TAH EFETUADO EM 29/01/2021	Mineração Júpiter Ltda.
2016	880142/2016	8.921,43	AM	AUTORIZAÇÃO DE PESQUISA	650 - AUT PESQ/ALVARÁ DE PESQUISA CADUCADO -TAH EM 26/04/2022	Amazonas Comercio Atacadista de Joias e Participações Ltda Epp
2016	880143/2016	9.168,12	AM	AUTORIZAÇÃO DE PESQUISA	650 - AUT PESQ/ALVARÁ DE PESQUISA CADUCADO -TAH EM 26/04/2022	Amazonas Comercio Atacadista de Joias e Participações Ltda Epp
2016	880184/2016	9.034,02	AM	AUTORIZAÇÃO DE PESQUISA	264 - AUT PESQ/PAGAMENTO TAH EFETUADO EM 24/01/2022	MINERACAO BBX DO BRASIL LTDA
2016	880185/2016	980,16	AM	AUTORIZAÇÃO DE PESQUISA	318 - AUT PESQ/RELATORIO PESQ NÃO APV ART 30 II CM PUB EM 07/10/2021	MINERACAO BBX DO BRASIL LTDA
2016	880186/2016	6.998,26	AM	AUTORIZAÇÃO DE PESQUISA	795 - AUT PESQ/RELATORIO PESQ NEGATIVO APRESENTADO EM 06/07/2021	MINERACAO BBX DO BRASIL LTDA
2016	880190/2016	5.022,64	AM	AUTORIZAÇÃO DE PESQUISA	236 - AUT PESQ/DOCUMENTO DIVERSO PROTOCOLIZADO EM 16/08/2021	José Altino Machado
2016	858001/2016	543,02	AP	AUTORIZAÇÃO DE PESQUISA	293 - AUT PESQ/RELATORIO PESQ PARCIAL APRESENTADO EM 05/08/2019	Mineracao Serra da Canga Ltda.
2016	858002/2016	9.408,18	AP	AUTORIZAÇÃO DE PESQUISA	264 - AUT PESQ/PAGAMENTO TAH EFETUADO EM 15/07/2021	TUCANO RESOURCES MINERACAO LTDA.
2016	858023/2016	9.747,09	AP	AUTORIZAÇÃO DE PESQUISA	278 - AUT PESQ/RENUNCIA AUT PESQ PROTOCOLIZADA EM 19/09/2017	Sumitomo Metal Mining do Brasil Ltda.
2016	858046/2016	7.880,25	AP	AUTORIZAÇÃO DE PESQUISA	294 - AUT PESQ/RENÚNCIA AUT PESQ HOMOLOGADA PUB EM 26/04/2018	Sumitomo Metal Mining do Brasil Ltda.
2016	858047/2016	7.680,68	AP	AUTORIZAÇÃO DE PESQUISA	294 - AUT PESQ/RENÚNCIA AUT PESQ HOMOLOGADA PUB EM 04/02/2021	Sumitomo Metal Mining do Brasil Ltda.
2016	858048/2016	6.684,04	AP	AUTORIZAÇÃO DE PESQUISA	294 - AUT PESQ/RENÚNCIA AUT PESQ HOMOLOGADA PUB EM 26/04/2018	Sumitomo Metal Mining do Brasil Ltda.
2016	858086/2016	4.207,05	AP	AUTORIZAÇÃO DE PESQUISA	318 - AUT PESQ/RELATORIO PESQ NÃO APV ART 30 II CM PUB EM 18/08/2021	Sumitomo Metal Mining do Brasil Ltda.

PRECIOSAS E SEMIPRECIOSAS EIREL

Ano	PROCESSO	AREA_HA	UF	FASE	ULT_EVENTO	TITULAR
2016	806070/2016	1.223,10	MA	APTO PARA DISPONIBILIDADE	2275 - APTO DISP/ÁREA APTA PARA DISPONIBILIDADE EM 05/08/2021	Ivanildo Madeira Albuquerque
2016	806124/2016	669,31	MA	AUTORIZAÇÃO DE PESQUISA	265 - AUT PESQ/PRORROGAÇÃO PRAZO ALVARÁ SOLICITADO EM 20/01/2022	Mineração Cipoeiro Ltda Me
2016	866002/2016	2.566,08	MT	AUTORIZAÇÃO DE PESQUISA	236 - AUT PESQ/DOCUMENTO DIVERSO PROTOCOLIZADO EM 29/07/2021	Ims Engenharia Mineral Ltda
2016	866018/2016	228,91	MT	AUTORIZAÇÃO DE PESQUISA	1407 - AUT PESQ/AUTO INFRAÇÃO MULTA INICIO PESQ NÃO COMUNICADO EM 19/04/2022	TEC TONICAS MINERACOES LTDA
2016	866019/2016	94,42	MT	AUTORIZAÇÃO DE PESQUISA	1407 - AUT PESQ/AUTO INFRAÇÃO MULTA INICIO PESQ NÃO COMUNICADO EM 19/04/2022	TEC TONICAS MINERACOES LTDA
2016	866020/2016	3.459,47	MT	AUTORIZAÇÃO DE PESQUISA	1407 - AUT PESQ/AUTO INFRAÇÃO MULTA INICIO PESQ NÃO COMUNICADO EM 19/04/2022	TEC TONICAS MINERACOES LTDA
2016	866022/2016	9.947,75	MT	LAVRA GARIMPEIRA	1668 - PLG/DOCUMENTO DIVERSO PROTOCOLIZADO EM 27/01/2022	Cooperativa de Pequenos Mineradores de Ouro e Pedras Preciosas de Alta Floresta
2016	866030/2016	2.380,57	MT	AUTORIZAÇÃO DE PESQUISA	264 - AUT PESQ/PAGAMENTO TAH EFETUADO EM 26/01/2018	Delta do Brasil Importação e Exportação de Minérios Ltda.
2016	866040/2016	7.886,48	MT	DISPONIBILIDADE	2293 - DISPONIB/ABERTURA DE PROCESSO DECLARADO PRIORITÁRIO PROTOCOL EM 19/06/2021	Celso Luis Kempf
2016	866043/2016	45,28	MT	AUTORIZAÇÃO DE PESQUISA	227 - AUT PESQ/PAGAMENTO MULTA EFETUADO EM 06/04/2022	Valdinei Mauro de Souza
2016	866044/2016	515,55	MT	AUTORIZAÇÃO DE PESQUISA	795 - AUT PESQ/RELATORIO PESQ NEGATIVO APRESENTADO EM 28/04/2022	ALTA FLORESTA GOLD MINERAÇÃO LTDA
2016	866045/2016	656,51	MT	AUTORIZAÇÃO DE PESQUISA	795 - AUT PESQ/RELATORIO PESQ NEGATIVO APRESENTADO EM 28/04/2022	ALTA FLORESTA GOLD MINERAÇÃO LTDA
2016	866048/2016	9.110,51	MT	DISPONIBILIDADE	1809 - DISPONIB/EXCLUSÃO DE PROCESSO EDITAL PUB EM 18/08/2021	Geoeconômica Desenvolvimento de Recursos Minerais Ltda
2016	866055/2016	46,78	MT	LAVRA GARIMPEIRA	1668 - PLG/DOCUMENTO DIVERSO PROTOCOLIZADO EM 21/01/2020	Rui Paulo Martins Abraços
2016	866057/2016	4.945,01	MT	LAVRA GARIMPEIRA	1403 - PLG/LICENÇA AMBIENTAL PROTOCOLIZADA EM 18/01/2022	COOPERATIVA DOS GARIMPEIROS DO VALE DO RIO PEIXOTO - COOGAVEPE
2016	866061/2016	9.743,74	MT	LAVRA GARIMPEIRA	523 - PLG/RENOVAÇÃO PLG PUBLICADA EM 26/05/2021	COOPERATIVA DOS GARIMPEIROS DO VALE DO RIO PEIXOTO - COOGAVEPE
2016	866062/2016	1.105,85	MT	LAVRA GARIMPEIRA	1403 - PLG/LICENÇA AMBIENTAL PROTOCOLIZADA EM 06/12/2021	COOPERATIVA DOS GARIMPEIROS DO VALE DO RIO PEIXOTO - COOGAVEPE
2016	866063/2016	4.723,43	MT	LAVRA GARIMPEIRA	1403 - PLG/LICENÇA AMBIENTAL PROTOCOLIZADA EM 26/01/2022	COOPERATIVA DOS GARIMPEIROS DO VALE DO RIO PEIXOTO - COOGAVEPE
2016	866064/2016	3.299,41	MT	LAVRA GARIMPEIRA	1403 - PLG/LICENÇA AMBIENTAL PROTOCOLIZADA EM 26/10/2020	COOPERATIVA DOS GARIMPEIROS DO VALE DO RIO PEIXOTO - COOGAVEPE
2016	866070/2016	3.435,97	MT	AUTORIZAÇÃO DE PESQUISA	236 - AUT PESQ/DOCUMENTO DIVERSO PROTOCOLIZADO EM 13/09/2019	COOPERATIVA DOS GARIMPEIROS DO VALE DO RIO PEIXOTO - COOGAVEPE
2016	866071/2016	9.664,30	MT	AUTORIZAÇÃO DE PESQUISA	214 - AUT PESQ/COMUNICACAO OCORR OUTRA SUBSTANCI EM 11/02/2022	NEXA RECURSOS MINERAIS S.A.
2016	866074/2016	8.574,32	MT	REQUERIMENTO DE PESQUISA	264 - AUT PESQ/PAGAMENTO TAH EFETUADO EM 21/01/2021	NEXA RECURSOS MINERAIS S.A.
2016	866080/2016	6.739,85	MT	LAVRA GARIMPEIRA	1668 - PLG/DOCUMENTO DIVERSO PROTOCOLIZADO EM 20/01/2022	Cooperativa de Pequenos Mineradores de Ouro e Pedras Preciosas de Alta Floresta
2016	866083/2016	6.991,79	MT	LAVRA GARIMPEIRA	1668 - PLG/DOCUMENTO DIVERSO PROTOCOLIZADO EM 31/01/2022	Cooperativa de Pequenos Mineradores de Ouro e Pedras Preciosas de Alta Floresta
2016	866088/2016	8.111,80	MT	AUTORIZAÇÃO DE PESQUISA	278 - AUT PESQ/RENUNCIA AUT PESQ PROTOCOLIZADA EM 25/10/2021	NEXA RECURSOS MINERAIS S.A.
2016	866089/2016	7.496,97	MT	AUTORIZAÇÃO DE PESQUISA	318 - AUT PESQ/RELATORIO PESQ NÃO APV ART 30 II CM PUB EM 20/01/2022	NEXA RECURSOS MINERAIS S.A.
2016	866090/2016	9.723,28	MT	AUTORIZAÇÃO DE PESQUISA	264 - AUT PESQ/PAGAMENTO TAH EFETUADO EM 22/12/2021	YAMANA DESENVOLVIMENTO MINERAL LTDA.
2016	866093/2016	1.452,22	MT	AUTORIZAÇÃO DE PESQUISA	264 - AUT PESQ/PAGAMENTO TAH EFETUADO EM 30/01/2017	Cmgm Mineração Ltda.
2016	866106/2016	7.344,88	MT	AUTORIZAÇÃO DE PESQUISA	240 - AUT PESQ/DEFESA APRESENTADA EM 01/12/2021	FERNANDO ALECIO COSTA
2016	866107/2016	8.266,64	MT	AUTORIZAÇÃO DE PESQUISA	667 - PARCELAMENTO MULTA QUITADO EM 20/09/2018	AER - COMERCIO DE AREIAS E TERRAPLENAGEM LTDA
2016	866108/2016	6.296,92	MT	DISPONIBILIDADE	2293 - DISPONIB/ABERTURA DE PROCESSO DECLARADO PRIORITÁRIO PROTOCOL EM 23/08/2021	AER - COMERCIO DE AREIAS E TERRAPLENAGEM LTDA
2016	866110/2016	9.999,79	MT	AUTORIZAÇÃO DE PESQUISA	264 - AUT PESQ/PAGAMENTO TAH EFETUADO EM 04/09/2019	Antonio Furini
2016	866116/2016	9.241,91	MT	LAVRA GARIMPEIRA	1668 - PLG/DOCUMENTO DIVERSO PROTOCOLIZADO EM 16/11/2021	Cooperativa de Pequenos Mineradores de Ouro e Pedras Preciosas de Alta Floresta
2016	866119/2016	15,46	MT	LAVRA GARIMPEIRA	523 - PLG/RENOVAÇÃO PLG PUBLICADA EM 25/03/2021	Airton Luiz Carus
2016	866132/2016	43,07	MT	AUTORIZAÇÃO DE PESQUISA	2067 - AUT PESQ/OPÇÃO REGIME PERM. LAVRA GARIMP AUTORIZADO EM 01/02/2022	Euler Oliveira Coelho
2016	866133/2016	2,58	MT	LAVRA GARIMPEIRA	2479 - PLG/FISCALIZAÇÃO REMOTA CONCLUÍDA EM 22/11/2021	Alain Stephane Riviere Mineração
2016	866154/2016	9.895,15	MT	AUTORIZAÇÃO DE PESQUISA	641 - AUT PESQ/MULTA APLICADA-TAH EM 26/04/2022	PLANICIE MINERACAO LTDA
2016	866156/2016	286,24	MT	AUTORIZAÇÃO DE PESQUISA	264 - AUT PESQ/PAGAMENTO TAH EFETUADO EM 25/01/2018	Maria Lúcia do Nascimento
2016	866158/2016	9.118,73	MT	AUTORIZAÇÃO DE PESQUISA	650 - AUT PESQ/ALVARÁ DE PESQUISA CADUCADO -TAH EM 17/02/2017	Paulo augusto da silva cruz
2016	866160/2016	3.622,80	MT	AUTORIZAÇÃO DE PESQUISA	688 - AUT PESQ/OPÇÃO REGIME PERM. LAVRA GARIMP PROT EM 17/05/2019	Adolfo Miguel de Souza Junior
2016	866166/2016	27,82	MT	LAVRA GARIMPEIRA	1668 - PLG/DOCUMENTO DIVERSO PROTOCOLIZADO EM 03/05/2022	Marcio Nascimento
2016	866167/2016	49,63	MT	LAVRA GARIMPEIRA	1668 - PLG/DOCUMENTO DIVERSO PROTOCOLIZADO EM 03/05/2022	Marcio Nascimento
2016	866170/2016	50,08	MT	LAVRA GARIMPEIRA	523 - PLG/RENOVAÇÃO PLG PUBLICADA EM 14/10/2019	COOPERATIVA DOS GARIMPEIROS DO VALE DO RIO PEIXOTO - COOGAVEPE
2016	866173/2016	42,06	MT	LAVRA GARIMPEIRA	1403 - PLG/LICENÇA AMBIENTAL PROTOCOLIZADA EM 14/10/2020	COOPERATIVA DOS GARIMPEIROS DO VALE DO RIO PEIXOTO - COOGAVEPE
2016	866182/2016	9.993,48	MT	AUTORIZAÇÃO DE PESQUISA	240 - AUT PESQ/DEFESA APRESENTADA EM 14/07/2017	Organizações Jmli Eireli Me
2016	866193/2016	41,33	MT	LAVRA GARIMPEIRA	1403 - PLG/LICENÇA AMBIENTAL PROTOCOLIZADA EM 16/09/2021	Roberto Nunes Rondon
2016	866200/2016	9.364,08	MT	APTO PARA DISPONIBILIDADE	294 - AUT PESQ/RENÚNCIA AUT PESQ HOMOLOGADA PUB EM 06/05/2021	NEXA RECURSOS MINERAIS S.A.
2016	866203/2016	2.319,21	MT	DISPONIBILIDADE	2293 - DISPONIB/ABERTURA DE PROCESSO DECLARADO PRIORITÁRIO PROTOCOL EM 24/11/2021	Fernando Antonio Costa
2016	866205/2016	9.812,97	MT	AUTORIZAÇÃO DE PESQUISA	635 - AUT PESQ/AUTO INFRAÇÃO MULTA-TAH EM 14/03/2022	Christiane de Mello Lisboa
2016	866206/2016	9.945,01	MT	AUTORIZAÇÃO DE PESQUISA	323 - AUT PESQ/ALVARÁ DE PESQUISA 03 ANOS PUBL EM 26/01/2022	Christiane de Mello Lisboa
2016	866223/2016	9.654,34	MT	APTO PARA DISPONIBILIDADE	294 - AUT PESQ/RENÚNCIA AUT PESQ HOMOLOGADA PUB EM 06/05/2021	NEXA RECURSOS MINERAIS S.A.
2016	866224/2016	9.968,00	MT	APTO PARA DISPONIBILIDADE	294 - AUT PESQ/RENÚNCIA AUT PESQ HOMOLOGADA PUB EM 23/09/2021	NEXA RECURSOS MINERAIS S.A.
2016	866225/2016	9.999,62	MT	APTO PARA DISPONIBILIDADE	294 - AUT PESQ/RENÚNCIA AUT PESQ HOMOLOGADA PUB EM 03/05/2021	NEXA RECURSOS MINERAIS S.A.
2016	866226/2016	3.409,68	MT	AUTORIZAÇÃO DE PESQUISA	635 - AUT PESQ/AUTO INFRAÇÃO MULTA-TAH EM 14/03/2022	COOPERATIVA DE EXTRACAO DE METAIS E PEDRAS PRECIOSAS DE PONTES E LACERDA
2016	866246/2016	63,62	MT	AUTORIZAÇÃO DE PESQUISA	264 - AUT PESQ/PAGAMENTO TAH EFETUADO EM 27/01/2021	Gdmbrasil Geologia e Desenvolvimento Mineral Ltda
2016	866249/2016	1.088,72	MT	AUTORIZAÇÃO DE PESQUISA	264 - AUT PESQ/PAGAMENTO TAH EFETUADO EM 13/07/2020	Mineração do Pará Ltda
2016	866254/2016	693,63	MT	AUTORIZAÇÃO DE PESQUISA	282 - AUT PESQ/TRANSF DIREITOS -CESSÃO TOTAL EFETIVADA EM 03/02/2022	SEVEN GOLD MINERACAO LTDA
2016	866259/2016	1.515,74	MT	LAVRA GARIMPEIRA	1403 - PLG/LICENÇA AMBIENTAL PROTOCOLIZADA EM 09/02/2022	COOPERATIVA DOS GARIMPEIROS DO VALE DO RIO PEIXOTO - COOGAVEPE
2016	866260/2016	3.251,34	MT	LAVRA GARIMPEIRA	1403 - PLG/LICENÇA AMBIENTAL PROTOCOLIZADA EM 24/11/2021	COOPERATIVA DOS GARIMPEIROS DO VALE DO RIO PEIXOTO - COOGAVEPE
2016	866262/2016	584,27	MT	LAVRA GARIMPEIRA	1668 - PLG/DOCUMENTO DIVERSO PROTOCOLIZADO EM 20/01/2022	Cooperativa de Pequenos Mineradores de Ouro e Pedras Preciosas de Alta Floresta
2016	866272/2016	211,41	MT	AUTORIZAÇÃO DE PESQUISA	249 - AUT PESQ/TRANSF DIREITOS -CESSÃO TOTAL PROTOCOLIZADA EM 25/04/2022	MARCOS JOSE MARTINS FERNANDES
2016	866273/2016	3.180,57	MT	AUTORIZAÇÃO DE PESQUISA	175 - AUT PESQ/TRANSF DIREITOS -CESSÃO PARCIAL APROVADA EM 29/03/2022	Minerbras Mineração Ltda
2016	866275/2016	9.141,98	MT	LAVRA GARIMPEIRA	1403 - PLG/LICENÇA AMBIENTAL PROTOCOLIZADA EM 18/01/2022	COOPERATIVA DOS GARIMPEIROS DO VALE DO RIO PEIXOTO - COOGAVEPE
2016	866277/2016	6.048,88	MT	APTO PARA DISPONIBILIDADE	2275 - APTO DISP/ÁREA APTA PARA DISPONIBILIDADE EM 05/08/2021	Flavio Ferreira Pires
2016	866287/2016	13,27	MT	LAVRA GARIMPEIRA	1668 - PLG/DOCUMENTO DIVERSO PROTOCOLIZADO EM 23/04/2022	Alain Stephane Riviere Mineração
2016	866288/2016	1,05	MT	LAVRA GARIMPEIRA	2479 - PLG/FISCALIZAÇÃO REMOTA CONCLUÍDA EM 22/11/2021	Alain Stephane Riviere Mineração
2016	866294/2016	590,92	MT	AUTORIZAÇÃO DE PESQUISA	662 - NOTIFICAÇÃO ADM PGTO DÉBITO MULTA EM 19/08/2021	Somar Serviços Minerais e Florestais Ltda Me
2016	866301/2016	521,29	MT	LAVRA GARIMPEIRA	1403 - PLG/LICENÇA AMBIENTAL PROTOCOLIZADA EM 28/01/2022	COOPERATIVA DOS GARIMPEIROS DO VALE DO RIO PEIXOTO - COOGAVEPE
2016	866304/2016	7,16	MT	LAVRA GARIMPEIRA	1403 - PLG/LICENÇA AMBIENTAL PROTOCOLIZADA EM 06/12/2021	COOPERATIVA DOS GARIMPEIROS DO VALE DO RIO PEIXOTO - COOGAVEPE
2016	866335/2016	26,18	MT	AUTORIZAÇÃO DE PESQUISA	214 - AUT PESQ/COMUNICACAO OCORR OUTRA SUBSTANCI EM 20/11/2021	Demeneck Mineradora Ltda
2016	866348/2016	48,22	MT	LAVRA GARIMPEIRA	1668 - PLG/DOCUMENTO DIVERSO PROTOCOLIZADO EM 28/04/2022	COOPERATIVA DOS GARIMPEIROS DO VALE DO RIO PEIXOTO - COOGAVEPE
2016	866354/2016	10,82	MT	LAVRA GARIMPEIRA	1403 - PLG/LICENÇA AMBIENTAL PROTOCOLIZADA EM 01/10/2021	Davi Alves Bicalho

-M

Ano	PROCESSO	AREA_HA	UF	FASE	ULT_EVENTO	TITULAR
2016	866355/2016	14,73	MT	LAVRA GARIMPEIRA	2423 - PLG/BARRAGENS RECURSO MULTA PROTOCOLIZADO EM 04/11/2021	Davi Alves Bicalho
2016	866356/2016	23,00	MT	LAVRA GARIMPEIRA	523 - PLG/RENOVAÇÃO PLG PUBLICADA EM 29/06/2020	Francisco Xavier da Silva
2016	866357/2016	25,00	MT	LAVRA GARIMPEIRA	513 - PLG/PERMISSÃO LAVRA GARIMPEIRA PUBL EM 12/09/2016	Jefferson Luis de Campos Silva
2016	866358/2016	25,00	MT	LAVRA GARIMPEIRA	513 - PLG/PERMISSÃO LAVRA GARIMPEIRA PUBL EM 12/09/2016	Jefferson Luis de Campos Silva
2016	866359/2016	3,90	MT	LAVRA GARIMPEIRA	2479 - PLG/FISCALIZAÇÃO REMOTA CONCLUÍDA EM 22/11/2021	Alain Stephane Riviere Mineração
2016	866360/2016	8,11	MT	LAVRA GARIMPEIRA	2479 - PLG/FISCALIZAÇÃO REMOTA CONCLUÍDA EM 22/11/2021	Alain Stephane Riviere Mineração
2016	866361/2016	41,27	MT	LAVRA GARIMPEIRA	2479 - PLG/FISCALIZAÇÃO REMOTA CONCLUÍDA EM 22/11/2021	Alain Stephane Riviere Mineração
2016	866362/2016	21,23	MT	LAVRA GARIMPEIRA	2479 - PLG/FISCALIZAÇÃO REMOTA CONCLUÍDA EM 22/11/2021	Alain Stephane Riviere Mineração
2016	866363/2016	1,51	MT	LAVRA GARIMPEIRA	523 - PLG/RENOVAÇÃO PLG PUBLICADA EM 25/03/2021	Airton Luiz Carus
2016	866367/2016	1,00	MT	LAVRA GARIMPEIRA	1668 - PLG/DOCUMENTO DIVERSO PROTOCOLIZADO EM 29/04/2022	Valdinei Mauro de Souza
2016	866368/2016	4,07	MT	DIREITO DE REQUERER A LAVRA	2210 - DIR REQ LAVRA/PRORROGAÇÃO PRAZO REQ LAVRA SOLICITADO EM 11/05/2022	Gdmbrasil Geologia e Desenvolvimento Mineral Ltda
2016	866374/2016	18,31	MT	LAVRA GARIMPEIRA	2479 - PLG/FISCALIZAÇÃO REMOTA CONCLUÍDA EM 22/11/2021	Alain Stephane Riviere Mineração
2016	866375/2016	7,47	MT	LAVRA GARIMPEIRA	2312 - PLG/BARRAGENS PRORROG PRAZO EXIGÊNCIA SOLICITADO EM 22/07/2021	Airton Luiz Carus
2016	866381/2016	993,42	MT	AUTORIZAÇÃO DE PESQUISA	1273 - AUT PESQ/REDUÇÃO DE ÁREA PROTOCOLIZADO EM 11/11/2021	MONT BLANC MINERACAO LTDA
2016	866404/2016	450,67	MT	AUTORIZAÇÃO DE PESQUISA	236 - AUT PESQ/DOCUMENTO DIVERSO PROTOCOLIZADO EM 23/04/2022	MARCOS JOSE MARTINS FERNANDES
2016	866406/2016	46,01	MT	AUTORIZAÇÃO DE PESQUISA	2349 - AUT PESQ/SIGILO INFORMAÇÃO MINERÁRIA- REQUERIDA EM 21/02/2022	Ronny Morais Costa
2016	866416/2016	7.766,69	MT	DISPONIBILIDADE	2293 - DISPONIB/ABERTURA DE PROCESSO DECLARADO PRIORITÁRIO PROTOCOL EM 07/06/2021	Mineração Maracá Industria e Comercio Sa
2016	866430/2016	956,33	MT	AUTORIZAÇÃO DE PESQUISA	1407 - AUT PESQ/AUTO INFRAÇÃO MULTA INICIO PESQ NÃO COMUNICADO EM 19/04/2022	TEC TONICAS MINERACOES LTDA
2016	866431/2016	1.008,13	MT	AUTORIZAÇÃO DE PESQUISA	1407 - AUT PESQ/AUTO INFRAÇÃO MULTA INICIO PESQ NÃO COMUNICADO EM 19/04/2022	TEC TONICAS MINERACOES LTDA
2016	866438/2016	20,35	MT	LAVRA GARIMPEIRA	2373 - PLG/BARRAGENS INTERDIÇÃO PUB EM 04/04/2022	Diego Sérgio de oliveira Almeida
2016	866441/2016	4.143,83	MT	DISPONIBILIDADE	1809 - DISPONIB/EXCLUSÃO DE PROCESSO EDITAL PUB EM 26/02/2021	Marlene Terra
2016	866442/2016	3.303,72	MT	AUTORIZAÇÃO DE PESQUISA	1407 - AUT PESQ/AUTO INFRAÇÃO MULTA INICIO PESQ NÃO COMUNICADO EM 19/04/2022	Levi Mendes de Oliveira
2016	866445/2016	42,00	MT	LAVRA GARIMPEIRA	2479 - PLG/FISCALIZAÇÃO REMOTA CONCLUÍDA EM 22/11/2021	Alain Stephane Riviere Mineração
2016	866447/2016	544,77	MT	AUTORIZAÇÃO DE PESQUISA	264 - AUT PESQ/PAGAMENTO TAH EFETUADO EM 29/07/2020	MURILO BARROS DA SILVA FREIRE
2016	866455/2016	1.179,92	MT	AUTORIZAÇÃO DE PESQUISA	236 - AUT PESQ/DOCUMENTO DIVERSO PROTOCOLIZADO EM 29/07/2021	Ims Engenharia Mineral Ltda
2016	866456/2016	50,00	MT	LAVRA GARIMPEIRA	2479 - PLG/FISCALIZAÇÃO REMOTA CONCLUÍDA EM 22/11/2021	Alain Stephane Riviere Mineração
2016	866457/2016	49,98	MT	LAVRA GARIMPEIRA	2479 - PLG/FISCALIZAÇÃO REMOTA CONCLUÍDA EM 22/11/2021	Alain Stephane Riviere Mineração
2016	866458/2016	50,00	MT	LAVRA GARIMPEIRA	2479 - PLG/FISCALIZAÇÃO REMOTA CONCLUÍDA EM 22/11/2021	Alain Stephane Riviere Mineração
2016	866459/2016	50,00	MT	LAVRA GARIMPEIRA	1403 - PLG/LICENÇA AMBIENTAL PROTOCOLIZADA EM 24/09/2020	Alain Stephane Riviere Mineração
2016	866460/2016	50,00	MT	LAVRA GARIMPEIRA	2479 - PLG/FISCALIZAÇÃO REMOTA CONCLUÍDA EM 22/11/2021	Alain Stephane Riviere Mineração
2016	866461/2016	50,00	MT	LAVRA GARIMPEIRA	2479 - PLG/FISCALIZAÇÃO REMOTA CONCLUÍDA EM 22/11/2021	Alain Stephane Riviere Mineração
2016	866462/2016	33,00	MT	LAVRA GARIMPEIRA	1403 - PLG/LICENÇA AMBIENTAL PROTOCOLIZADA EM 10/11/2020	RIDALECIO DE SOUZA
2016	866466/2016	129,72	MT	LAVRA GARIMPEIRA	1232 - PLG/RAL APRESENTA ART EM 10/03/2020	Cooperpontos Cooperativa de Mineração dos Garimpeiros de Pontes e Lacerda
2016	866480/2016	2.737,43	MT	AUTORIZAÇÃO DE PESQUISA	236 - AUT PESQ/DOCUMENTO DIVERSO PROTOCOLIZADO EM 12/12/2018	M V Transportes de Cargas Ltda Me
2016	866482/2016	22,35	MT	AUTORIZAÇÃO DE PESQUISA	2067 - AUT PESQ/OPÇÃO REGIME PERM. LAVRA GARIMP AUTORIZADO EM 18/03/2022	JESSICA CRISTINA DE SOUZA MOURA
2016	866490/2016	769,12	MT	AUTORIZAÇÃO DE PESQUISA	650 - AUT PESQ/ALVARÁ DE PESQUISA CADUCADO -TAH EM 16/06/2017	Organizações Jml Eireli Me
2016	866491/2016	1.885,18	MT	DISPONIBILIDADE	2293 - DISPONIB/ABERTURA DE PROCESSO DECLARADO PRIORITÁRIO PROTOCOL EM 18/11/2021	Organizações Jml Eireli Me
2016	866492/2016	304,23	MT	AUTORIZAÇÃO DE PESQUISA	650 - AUT PESQ/ALVARÁ DE PESQUISA CADUCADO -TAH EM 16/06/2017	Organizações Jml Eireli Me
2016	866493/2016	165,79	MT	AUTORIZAÇÃO DE PESQUISA	240 - AUT PESQ/DEFESA APRESENTADA EM 14/07/2017	Organizações Jml Eireli Me
2016	866507/2016	1.507,86	MT	DISPONIBILIDADE	2293 - DISPONIB/ABERTURA DE PROCESSO DECLARADO PRIORITÁRIO PROTOCOL EM 16/06/2021	Cassius Clóvis Cezemer de Morais
2016	866518/2016	9.976,49	MT	LAVRA GARIMPEIRA	1668 - PLG/DOCUMENTO DIVERSO PROTOCOLIZADO EM 27/04/2022	Cooperativa de Pequenos Mineradores de Ouro e Pedras Preciosas de Alta Floresta
2016	866521/2016	405,67	MT	DISPONIBILIDADE	2293 - DISPONIB/ABERTURA DE PROCESSO DECLARADO PRIORITÁRIO PROTOCOL EM 05/08/2021	JESUINO MOREIRA DOS SANTOS
2016	866551/2016	10.000,01	MT	AUTORIZAÇÃO DE PESQUISA	264 - AUT PESQ/PAGAMENTO TAH EFETUADO EM 24/01/2022	NEXA RECURSOS MINERAIS S.A.
2016	866552/2016	8.989,20	MT	AUTORIZAÇÃO DE PESQUISA	264 - AUT PESQ/PAGAMENTO TAH EFETUADO EM 24/01/2022	NEXA RECURSOS MINERAIS S.A.
2016	866553/2016	10.000,02	MT	AUTORIZAÇÃO DE PESQUISA	264 - AUT PESQ/PAGAMENTO TAH EFETUADO EM 24/01/2022	NEXA RECURSOS MINERAIS S.A.
2016	866554/2016	9.517,72	MT	AUTORIZAÇÃO DE PESQUISA	264 - AUT PESQ/PAGAMENTO TAH EFETUADO EM 24/01/2022	NEXA RECURSOS MINERAIS S.A.
2016	866555/2016	1.193,09	MT	REQUERIMENTO DE PESQUISA	264 - AUT PESQ/PAGAMENTO TAH EFETUADO EM 21/01/2021	NEXA RECURSOS MINERAIS S.A.
2016	866556/2016	9.490,96	MT	AUTORIZAÇÃO DE PESQUISA	264 - AUT PESQ/PAGAMENTO TAH EFETUADO EM 21/01/2021	NEXA RECURSOS MINERAIS S.A.
2016	866557/2016	3.204,02	MT	AUTORIZAÇÃO DE PESQUISA	264 - AUT PESQ/PAGAMENTO TAH EFETUADO EM 24/01/2022	NEXA RECURSOS MINERAIS S.A.
2016	866573/2016	9.527,81	MT	AUTORIZAÇÃO DE PESQUISA	327 - AUT PESQ/DESPACHO RETIFICAÇÃO ALVARÁ PUB EM 23/10/2019	Brasil Pedras Industria e Comercio Ltda
2016	866574/2016	5.789,68	MT	AUTORIZAÇÃO DE PESQUISA	318 - AUT PESQ/RELATORIO PESQ NÃO APV ART 30 II CM PUB EM 12/03/2021	Brasil Pedras Industria e Comercio Ltda
2016	866579/2016	5.289,01	MT	DISPONIBILIDADE	2338 - DISPONIB/EDITAL OFERTA PUBLICA PARA PESQUISA EM 30/08/2021	Rosemíro Monteguti Batista
2016	866580/2016	9.915,19	MT	AUTORIZAÇÃO DE PESQUISA	642 - AUT PESQ/PAGAMENTO MULTA EFETUADO-TAH EM 28/10/2019	Henrique Ocon Kawakami
2016	866583/2016	510,32	MT	LAVRA GARIMPEIRA	1668 - PLG/DOCUMENTO DIVERSO PROTOCOLIZADO EM 27/04/2022	Cooperativa de Pequenos Mineradores de Ouro e Pedras Preciosas de Alta Floresta
2016	866587/2016	6.938,54	MT	AUTORIZAÇÃO DE PESQUISA	227 - AUT PESQ/PAGAMENTO MULTA EFETUADO EM 07/04/2022	ALTAIR FERREIRA DA SILVA
2016	866589/2016	34,78	MT	AUTORIZAÇÃO DE PESQUISA	198 - AUT PESQ/OPÇÃO REGIME LICENCIAMENTO PROT EM 05/10/2017	PEDREIRA VALE DO CURUA EIRELI
2016	866592/2016	979,28	MT	LAVRA GARIMPEIRA	1668 - PLG/DOCUMENTO DIVERSO PROTOCOLIZADO EM 30/11/2021	COOPERATIVA DOS GARIMPEIROS DO VALE DO RIO PEIXOTO - COOGAVEPE
2016	866598/2016	3,81	MT	LAVRA GARIMPEIRA	1668 - PLG/DOCUMENTO DIVERSO PROTOCOLIZADO EM 31/12/2019	Rafael Yamada Torres
2016	866599/2016	7,41	MT	LAVRA GARIMPEIRA	572 - PLG/TRANSF DIREITOS -CESSÃO TOTAL EFETIVADA EM 05/10/2020	Rafael Yamada Torres
2016	866600/2016	188,47	MT	DIREITO DE REQUERER A LAVRA	291 - DIR REQ LAVRA/RELATORIO PESQ APROV C/REDUC ÁREA PUB EM 14/07/2021	Mineração de Calcário Montividiu Ltda.
2016	866608/2016	20,68	MT	LAVRA GARIMPEIRA	523 - PLG/RENOVAÇÃO PLG PUBLICADA EM 14/10/2019	COOPERATIVA DOS GARIMPEIROS DO VALE DO RIO PEIXOTO - COOGAVEPE
2016	866623/2016	8,62	MT	LAVRA GARIMPEIRA	1403 - PLG/LICENÇA AMBIENTAL PROTOCOLIZADA EM 19/07/2021	VM Mineração e Construção Eireli EPP
2016	866631/2016	1.590,58	MT	DISPONIBILIDADE	2293 - DISPONIB/ABERTURA DE PROCESSO DECLARADO PRIORITÁRIO PROTOCOL EM 04/06/2021	JOAO ALEX MONTEIRO CATAN
2016	866634/2016	41,66	MT	LAVRA GARIMPEIRA	523 - PLG/RENOVAÇÃO PLG PUBLICADA EM 14/10/2019	COOPERATIVA DOS GARIMPEIROS DO VALE DO RIO PEIXOTO - COOGAVEPE
2016	866636/2016	1.527,24	MT	AUTORIZAÇÃO DE PESQUISA	795 - AUT PESQ/RELATORIO PESQ NEGATIVO APRESENTADO EM 25/02/2022	Udegar Carlos Truilho
2016	866638/2016	29,97	MT	LAVRA GARIMPEIRA	2479 - PLG/FISCALIZAÇÃO REMOTA CONCLUÍDA EM 30/11/2021	Sidnei Rafael de Souza
2016	866639/2016	26,87	MT	LAVRA GARIMPEIRA	2479 - PLG/FISCALIZAÇÃO REMOTA CONCLUÍDA EM 30/11/2021	Sidnei Rafael de Souza
2016	866640/2016	50,00	MT	LAVRA GARIMPEIRA	2479 - PLG/FISCALIZAÇÃO REMOTA CONCLUÍDA EM 30/11/2021	Sidnei Rafael de Souza
2016	866641/2016	50,00	MT	LAVRA GARIMPEIRA	1403 - PLG/LICENÇA AMBIENTAL PROTOCOLIZADA EM 01/06/2021	Sidnei Rafael de Souza
2016	866642/2016	20,44	MT	AUTORIZAÇÃO DE PESQUISA	2116 - AUT PESQ/BAIXA ALVARÁ - LIBERADA PARA EDITAL EM 01/02/2019	Floadoaldo Albano Bezerra
2016	866653/2016	2.943,36	MT	AUTORIZAÇÃO DE PESQUISA	209 - AUT PESQ/INICIO DE PESQUISA COMUNICADO EM 15/02/2022	Minerbras Mineração Ltda
2016	866659/2016	49,99	MT	AUTORIZAÇÃO DE PESQUISA	540 - AUT PESQ/TRANSF DIREITOS -CESSÃO PARCIAL EFETIVADA EM 07/04/2021	Evaldo Teschima Leite

Ano	PROCESSO	AREA_HA	UF	FASE	ULT_EVENTO	TITULAR
2016	866681/2016	50,00	MT	LAVRA GARIMPEIRA	1668 - PLG/DOCUMENTO DIVERSO PROTOCOLIZADO EM 29/04/2022	Valdinei Mauro de Souza
2016	866682/2016	47,15	MT	LAVRA GARIMPEIRA	1668 - PLG/DOCUMENTO DIVERSO PROTOCOLIZADO EM 29/04/2022	Valdinei Mauro de Souza
2016	866683/2016	49,99	MT	LAVRA GARIMPEIRA	1668 - PLG/DOCUMENTO DIVERSO PROTOCOLIZADO EM 29/04/2022	Valdinei Mauro de Souza
2016	866701/2016	2.069,09	MT	AUTORIZAÇÃO DE PESQUISA	249 - AUT PESQ/TRANSF DIREITOS -CESSÃO TOTAL PROTOCOLIZADA EM 14/09/2021	Bmm Participações e Investimentos Ltda
2016	866702/2016	2.364,67	MT	AUTORIZAÇÃO DE PESQUISA	249 - AUT PESQ/TRANSF DIREITOS -CESSÃO TOTAL PROTOCOLIZADA EM 14/09/2021	Bmm Participações e Investimentos Ltda
2016	866703/2016	6.685,76	MT	AUTORIZAÇÃO DE PESQUISA	545 - AUT PESQ/TRANSF DIREITOS -CESSÃO PARCIAL PROTOCOLIZADA EM 04/05/2022	Bmm Participações e Investimentos Ltda
2016	866705/2016	67,57	MT	AUTORIZAÇÃO DE PESQUISA	264 - AUT PESQ/PAGAMENTO TAH EFETUADO EM 21/07/2021	MURILO BARROS DA SILVA FREIRE
2016	866707/2016	7.061,53	MT	AUTORIZAÇÃO DE PESQUISA	214 - AUT PESQ/COMUNICACAO OCORR OUTRA SUBSTANCI EM 10/11/2021	Mineração Apoená S A
2016	866711/2016	98,82	MT	AUTORIZAÇÃO DE PESQUISA	264 - AUT PESQ/PAGAMENTO TAH EFETUADO EM 31/07/2020	Mineração Apoená S A
2016	866713/2016	425,87	MT	AUTORIZAÇÃO DE PESQUISA	1407 - AUT PESQ/AUTO INFRAÇÃO MULTA INICIO PESQ NÃO COMUNICADO EM 19/04/2022	Jose Mura Junior
2016	866717/2016	1.475,09	MT	AUTORIZAÇÃO DE PESQUISA	662 - NOTIFICAÇÃO ADM PGTO DÉBITO MULTA EM 05/12/2018	Mineração Shalon Ltda
2016	866723/2016	7.087,27	MT	APTO PARA DISPONIBILIDADE	2275 - APTO DISP/ÁREA APTA PARA DISPONIBILIDADE EM 05/08/2021	Lenir Castilho Batista
2016	866729/2016	5.346,88	MT	AUTORIZAÇÃO DE PESQUISA	264 - AUT PESQ/PAGAMENTO TAH EFETUADO EM 26/01/2021	Mineração Aricá Ltda
2016	866739/2016	1.380,39	MT	AUTORIZAÇÃO DE PESQUISA	236 - AUT PESQ/DOCUMENTO DIVERSO PROTOCOLIZADO EM 26/04/2022	KIN MINERACAO LTDA
2016	866744/2016	1.852,73	MT	AUTORIZAÇÃO DE PESQUISA	1407 - AUT PESQ/AUTO INFRAÇÃO MULTA INICIO PESQ NÃO COMUNICADO EM 21/03/2022	Geomin Geologia e Mineração Ltda
2016	866750/2016	4,88	MT	LAVRA GARIMPEIRA	1668 - PLG/DOCUMENTO DIVERSO PROTOCOLIZADO EM 30/07/2020	Joaquim Lourenço da Silva
2016	866753/2016	109,16	MT	LAVRA GARIMPEIRA	513 - PLG/PERMISSÃO LAVRA GARIMPEIRA PUBL EM 31/10/2018	COOPERATIVA DOS GARIMPEIROS DO VALE DO RIO PEIXOTO - COOGAVEPE
2016	866758/2016	7.183,77	MT	AUTORIZAÇÃO DE PESQUISA	264 - AUT PESQ/PAGAMENTO TAH EFETUADO EM 08/12/2017	PRIMECO IMPORTACAO E EXPORTACAO DE MINERIOS LTDA
2016	866759/2016	50,00	MT	LAVRA GARIMPEIRA	1668 - PLG/DOCUMENTO DIVERSO PROTOCOLIZADO EM 29/04/2022	Ulisses José Dorileo
2016	866760/2016	50,00	MT	LAVRA GARIMPEIRA	1668 - PLG/DOCUMENTO DIVERSO PROTOCOLIZADO EM 29/04/2022	Ulisses José Dorileo
2016	866761/2016	3.307,67	MT	AUTORIZAÇÃO DE PESQUISA	1407 - AUT PESQ/AUTO INFRAÇÃO MULTA INICIO PESQ NÃO COMUNICADO EM 21/03/2022	Bruno Moraes Fernandes
2016	866765/2016	50,00	MT	LAVRA GARIMPEIRA	572 - PLG/TRANSF DIREITOS -CESSÃO TOTAL EFETIVADA EM 04/11/2020	EDMAR GUERMAND DE QUEIROZ
2016	866766/2016	162,03	MT	AUTORIZAÇÃO DE PESQUISA	209 - AUT PESQ/INICIO DE PESQUISA COMUNICADO EM 20/01/2022	COOPERATIVA DE EXTRAÇÃO MINERAL DE MATO GROSSO
2016	866770/2016	342,39	MT	AUTORIZAÇÃO DE PESQUISA	327 - AUT PESQ/DESPACHO RETIFICACAO ALVARÁ PUB EM 21/02/2022	COOPERATIVA DE EXTRAÇÃO MINERAL DE MATO GROSSO
2016	866771/2016	121,16	MT	AUTORIZAÇÃO DE PESQUISA	285 - AUT PESQ/PRORROGAÇÃO PRAZO ALVARÁ SOLICITADO EM 31/01/2022	COOPERATIVA DE EXTRAÇÃO MINERAL DE MATO GROSSO
2016	866772/2016	59,14	MT	AUTORIZAÇÃO DE PESQUISA	264 - AUT PESQ/PAGAMENTO TAH EFETUADO EM 18/11/2021	COOPERATIVA DE EXTRAÇÃO MINERAL DE MATO GROSSO
2016	866780/2016	554,76	MT	LAVRA GARIMPEIRA	513 - PLG/PERMISSÃO LAVRA GARIMPEIRA PUBL EM 28/01/2020	Central das Cooperativas Associadas da Provincia Mineral de Serra Pelada
2016	866793/2016	5.889,47	MT	AUTORIZAÇÃO DE PESQUISA	249 - AUT PESQ/TRANSF DIREITOS -CESSÃO TOTAL PROTOCOLIZADA EM 12/01/2022	RINALDO ALVES SANT ANA
2016	866794/2016	9.640,43	MT	LAVRA GARIMPEIRA	1668 - PLG/DOCUMENTO DIVERSO PROTOCOLIZADO EM 26/04/2022	COOPERATIVA MISTA DOS GARIMPEIROS DE PEIXOTO DE AZEVEDO
2016	866805/2016	8,00	MT	LAVRA GARIMPEIRA	2479 - PLG/FISCALIZAÇÃO REMOTA CONCLUIDA EM 22/11/2021	Gonçalo Pedroso de Barros
2016	866806/2016	20,38	MT	DIREITO DE REQUERER A LAVRA	2237 - DIR REQ LAVRA/GUIA UTILIZAÇÃO AUTORIZADA PUBLICADA EM 19/04/2022	GONCALO SOTERO DE BARROS
2016	866810/2016	308,53	MT	DISPONIBILIDADE	2293 - DISPONIB/ABERTURA DE PROCESSO DECLARADO PRIORITÁRIO PROTOCOL EM 02/06/2021	Flavio Marangoni Costa
2016	866826/2016	2.570,31	MT	AUTORIZAÇÃO DE PESQUISA	197 - AUT PESQ/INDEFERIMENTO PRORROGAÇÃO PRAZO ALVARÁ EM 27/06/2019	NAGELLA CHRISSIE FIRMINO BRAVO
2016	866841/2016	66,87	MT	LAVRA GARIMPEIRA	1403 - PLG/LICENÇA AMBIENTAL PROTOCOLIZADA EM 01/10/2020	COOPERATIVA DOS GARIMPEIROS DO VALE DO RIO PEIXOTO - COOGAVEPE
2016	866843/2016	2.961,30	MT	AUTORIZAÇÃO DE PESQUISA	318 - AUT PESQ/RELATORIO PESQ NÃO APV ART 30 II CM PUB EM 10/03/2020	Norte Brasil Mineração Ltda Epp
2016	866902/2016	9.762,62	MT	AUTORIZAÇÃO DE PESQUISA	1407 - AUT PESQ/AUTO INFRAÇÃO MULTA INICIO PESQ NÃO COMUNICADO EM 21/03/2022	VALMOR JOSE ANDRADE
2016	866908/2016	48,91	MT	LAVRA GARIMPEIRA	523 - PLG/RENOVAÇÃO PLG PUBLICADA EM 25/01/2022	Luiz Gonzaga de Macedo
2016	866914/2016	9.794,37	MT	LAVRA GARIMPEIRA	1668 - PLG/DOCUMENTO DIVERSO PROTOCOLIZADO EM 20/01/2022	Cooperativa de Pequenos Mineradores de Ouro e Pedras Preciosas de Alta Floresta
2016	866921/2016	8.956,89	MT	AUTORIZAÇÃO DE PESQUISA	318 - AUT PESQ/RELATORIO PESQ NÃO APV ART 30 II CM PUB EM 08/03/2021	Brasil Pedras Industria e Comercio Ltda
2016	866932/2016	7.694,88	MT	LAVRA GARIMPEIRA	1668 - PLG/DOCUMENTO DIVERSO PROTOCOLIZADO EM 27/04/2022	Cooperativa de Pequenos Mineradores de Ouro e Pedras Preciosas de Alta Floresta
2016	866934/2016	2.026,72	MT	DISPONIBILIDADE	2338 - DISPONIB/EDITAL OFERTA PUBLICA PARA PESQUISA EM 30/08/2021	DIRCEU MOREIRA
2016	866939/2016	1.064,49	MT	AUTORIZAÇÃO DE PESQUISA	1407 - AUT PESQ/AUTO INFRAÇÃO MULTA INICIO PESQ NÃO COMUNICADO EM 29/03/2022	Ademir Andrade
2016	866942/2016	49,44	MT	LAVRA GARIMPEIRA	1668 - PLG/DOCUMENTO DIVERSO PROTOCOLIZADO EM 25/03/2022	francisco candido de oliveira
2016	866943/2016	49,93	MT	LAVRA GARIMPEIRA	1668 - PLG/DOCUMENTO DIVERSO PROTOCOLIZADO EM 25/03/2022	francisco candido de oliveira
2016	866944/2016	28,38	MT	LAVRA GARIMPEIRA	1668 - PLG/DOCUMENTO DIVERSO PROTOCOLIZADO EM 26/04/2022	COOPERATIVA DOS GARIMPEIROS DO VALE DO RIO PEIXOTO - COOGAVEPE
2016	866945/2016	244,21	MT	AUTORIZAÇÃO DE PESQUISA	264 - AUT PESQ/PAGAMENTO TAH EFETUADO EM 12/01/2022	Gdmbrasil Geologia e Desenvolvimento Mineral Ltda
2016	866946/2016	91,95	MT	AUTORIZAÇÃO DE PESQUISA	1407 - AUT PESQ/AUTO INFRAÇÃO MULTA INICIO PESQ NÃO COMUNICADO EM 19/04/2022	FERNANDO ALECIO COSTA
2016	866956/2016	139,70	MT	AUTORIZAÇÃO DE PESQUISA	264 - AUT PESQ/PAGAMENTO TAH EFETUADO EM 31/07/2019	MURILO BARROS DA SILVA FREIRE
2016	866964/2016	49,57	MT	LAVRA GARIMPEIRA	1403 - PLG/LICENÇA AMBIENTAL PROTOCOLIZADA EM 23/09/2020	MARCIR NOBERTO WEBER
2016	866965/2016	785,35	MT	DISPONIBILIDADE	2293 - DISPONIB/ABERTURA DE PROCESSO DECLARADO PRIORITÁRIO PROTOCOL EM 04/06/2021	EDILSON LIMA FAGUNDES
2016	866969/2016	4.635,33	MT	AUTORIZAÇÃO DE PESQUISA	662 - NOTIFICAÇÃO ADM PGTO DÉBITO MULTA EM 24/11/2017	Thaísa Klafke Bassan
2016	866974/2016	48,65	MT	LAVRA GARIMPEIRA	523 - PLG/RENOVAÇÃO PLG PUBLICADA EM 14/10/2019	Angelo Carlos Vicari Junior
2016	866975/2016	49,53	MT	LAVRA GARIMPEIRA	523 - PLG/RENOVAÇÃO PLG PUBLICADA EM 14/10/2019	Angelo Carlos Vicari Junior
2016	866977/2016	48,33	MT	LAVRA GARIMPEIRA	523 - PLG/RENOVAÇÃO PLG PUBLICADA EM 14/10/2019	Angelo Carlos Vicari Junior
2016	866978/2016	48,47	MT	LAVRA GARIMPEIRA	523 - PLG/RENOVAÇÃO PLG PUBLICADA EM 14/10/2019	Angelo Carlos Vicari Junior
2016	866979/2016	48,48	MT	LAVRA GARIMPEIRA	523 - PLG/RENOVAÇÃO PLG PUBLICADA EM 14/10/2019	Angelo Carlos Vicari Junior
2016	866980/2016	47,64	MT	LAVRA GARIMPEIRA	523 - PLG/RENOVAÇÃO PLG PUBLICADA EM 14/10/2019	Angelo Carlos Vicari Junior
2016	866981/2016	49,09	MT	LAVRA GARIMPEIRA	523 - PLG/RENOVAÇÃO PLG PUBLICADA EM 14/10/2019	Angelo Carlos Vicari Junior
2016	866982/2016	49,55	MT	LAVRA GARIMPEIRA	523 - PLG/RENOVAÇÃO PLG PUBLICADA EM 14/10/2019	Angelo Carlos Vicari Junior
2016	866983/2016	47,61	MT	LAVRA GARIMPEIRA	523 - PLG/RENOVAÇÃO PLG PUBLICADA EM 14/10/2019	Angelo Carlos Vicari Junior
2016	866984/2016	33,27	MT	LAVRA GARIMPEIRA	523 - PLG/RENOVAÇÃO PLG PUBLICADA EM 14/10/2019	Angelo Carlos Vicari Junior
2016	866985/2016	48,37	MT	LAVRA GARIMPEIRA	523 - PLG/RENOVAÇÃO PLG PUBLICADA EM 14/10/2019	Angelo Carlos Vicari Junior
2016	866986/2016	49,63	MT	LAVRA GARIMPEIRA	523 - PLG/RENOVAÇÃO PLG PUBLICADA EM 14/10/2019	Angelo Carlos Vicari Junior
2016	866987/2016	45,51	MT	LAVRA GARIMPEIRA	523 - PLG/RENOVAÇÃO PLG PUBLICADA EM 14/10/2019	Angelo Carlos Vicari Junior
2016	866988/2016	49,40	MT	LAVRA GARIMPEIRA	523 - PLG/RENOVAÇÃO PLG PUBLICADA EM 14/10/2019	Angelo Carlos Vicari Junior
2016	866989/2016	48,74	MT	LAVRA GARIMPEIRA	523 - PLG/RENOVAÇÃO PLG PUBLICADA EM 14/10/2019	Angelo Carlos Vicari Junior
2016	866990/2016	33,34	MT	LAVRA GARIMPEIRA	523 - PLG/RENOVAÇÃO PLG PUBLICADA EM 14/10/2019	Angelo Carlos Vicari Junior
2016	866991/2016	32,00	MT	LAVRA GARIMPEIRA	523 - PLG/RENOVAÇÃO PLG PUBLICADA EM 14/10/2019	Angelo Carlos Vicari Junior
2016	866992/2016	49,25	MT	LAVRA GARIMPEIRA	523 - PLG/RENOVAÇÃO PLG PUBLICADA EM 14/10/2019	Angelo Carlos Vicari Junior
2016	866993/2016	49,35	MT	LAVRA GARIMPEIRA	523 - PLG/RENOVAÇÃO PLG PUBLICADA EM 14/10/2019	Angelo Carlos Vicari Junior
2016	866994/2016	43,59	MT	LAVRA GARIMPEIRA	523 - PLG/RENOVAÇÃO PLG PUBLICADA EM 14/10/2019	Angelo Carlos Vicari Junior
2016	866995/2016	33,98	MT	LAVRA GARIMPEIRA	523 - PLG/RENOVAÇÃO PLG PUBLICADA EM 14/10/2019	Angelo Carlos Vicari Junior

Ano	PROCESSO	AREA_HA	UF	FASE	ULT_EVENTO	TITULAR
2016	866996/2016	46,72	MT	LAVRA GARIMPEIRA	523 - PLG/RENOVAÇÃO PLG PUBLICADA EM 14/10/2019	Angelo Carlos Vicari Junior
2016	866997/2016	49,47	MT	LAVRA GARIMPEIRA	523 - PLG/RENOVAÇÃO PLG PUBLICADA EM 14/10/2019	Angelo Carlos Vicari Junior
2016	866998/2016	48,63	MT	LAVRA GARIMPEIRA	523 - PLG/RENOVAÇÃO PLG PUBLICADA EM 14/10/2019	Angelo Carlos Vicari Junior
2016	867003/2016	40,00	MT	LAVRA GARIMPEIRA	2479 - PLG/FISCALIZAÇÃO REMOTA CONCLUÍDA EM 30/11/2021	Juarez Ductievicz
2016	850005/2016	9.360,63	PA	AUTORIZAÇÃO DE PESQUISA	256 - AUT PESQ/DESPACHO PUBLICADO EM 05/03/2020	Orlando Marquezini Pinto
2016	850016/2016	190,71	PA	LAVRA GARIMPEIRA	1668 - PLG/DOCUMENTO DIVERSO PROTOCOLIZADO EM 14/07/2020	COOPERATIVA MISTA DE DESENVOLVIMENTO DO CREPURIZAO - COMIDE
2016	850025/2016	9.982,80	PA	AUTORIZAÇÃO DE PESQUISA	1397 - AUT PESQ/LICENÇA AMBIENTAL PROTOCOLIZADA EM 15/02/2022	Recursos Minerais do Brasil S.a
2016	850059/2016	6.879,21	PA	AUTORIZAÇÃO DE PESQUISA	662 - NOTIFICAÇÃO ADM PGTO DÉBITO MULTA EM 23/04/2019	Antonio Sousa Dimaranes
2016	850061/2016	3.491,04	PA	AUTORIZAÇÃO DE PESQUISA	209 - AUT PESQ/INICIO DE PESQUISA COMUNICADO EM 08/05/2022	MCT MINERACAO LTDA
2016	850069/2016	48,92	PA	LAVRA GARIMPEIRA	577 - PLG/MULTA APLICADA PUBLICADA EM 21/02/2022	Edesio Lucas Vitoria Moreira
2016	850077/2016	4.354,78	PA	APTO PARA DISPONIBILIDADE	2275 - APTO DISP/ÁREA APTA PARA DISPONIBILIDADE EM 05/08/2021	Nilton Lourenço de Resende Júnior
2016	850078/2016	29,91	PA	LAVRA GARIMPEIRA	1403 - PLG/LICENÇA AMBIENTAL PROTOCOLIZADA EM 03/02/2022	EMIVAL ALVES DE ALMEIDA
2016	850080/2016	49,68	PA	LAVRA GARIMPEIRA	521 - PLG/RENOVAÇÃO PLG SOLICITADA EM 25/03/2022	Diego de Mello
2016	850081/2016	49,90	PA	LAVRA GARIMPEIRA	521 - PLG/RENOVAÇÃO PLG SOLICITADA EM 25/03/2022	Diego de Mello
2016	850082/2016	49,58	PA	LAVRA GARIMPEIRA	521 - PLG/RENOVAÇÃO PLG SOLICITADA EM 25/03/2022	Diego de Mello
2016	850085/2016	50,00	PA	LAVRA GARIMPEIRA	1715 - PLG/RAL MULTA APLICADA EM 21/02/2022	MARCIO AFONSO RODRIGUES
2016	850086/2016	49,00	PA	LAVRA GARIMPEIRA	1715 - PLG/RAL MULTA APLICADA EM 21/02/2022	MARCIO AFONSO RODRIGUES
2016	850087/2016	33,17	PA	LAVRA GARIMPEIRA	1715 - PLG/RAL MULTA APLICADA EM 21/02/2022	MARCIO AFONSO RODRIGUES
2016	850088/2016	48,19	PA	LAVRA GARIMPEIRA	1715 - PLG/RAL MULTA APLICADA EM 21/02/2022	MARCIO AFONSO RODRIGUES
2016	850089/2016	47,47	PA	LAVRA GARIMPEIRA	1715 - PLG/RAL MULTA APLICADA EM 21/02/2022	MARCIO AFONSO RODRIGUES
2016	850090/2016	50,00	PA	LAVRA GARIMPEIRA	577 - PLG/MULTA APLICADA PUBLICADA EM 21/02/2022	MARCIO AFONSO RODRIGUES
2016	850091/2016	50,00	PA	LAVRA GARIMPEIRA	577 - PLG/MULTA APLICADA PUBLICADA EM 21/02/2022	MARCIO AFONSO RODRIGUES
2016	850092/2016	49,36	PA	LAVRA GARIMPEIRA	577 - PLG/MULTA APLICADA PUBLICADA EM 21/02/2022	MARCIO AFONSO RODRIGUES
2016	850093/2016	50,00	PA	LAVRA GARIMPEIRA	577 - PLG/MULTA APLICADA PUBLICADA EM 21/02/2022	MARCIO AFONSO RODRIGUES
2016	850094/2016	42,08	PA	LAVRA GARIMPEIRA	577 - PLG/MULTA APLICADA PUBLICADA EM 21/02/2022	MARCIO AFONSO RODRIGUES
2016	850097/2016	459,33	PA	AUTORIZAÇÃO DE PESQUISA	662 - NOTIFICAÇÃO ADM PGTO DÉBITO MULTA EM 01/11/2018	Mineração Pedra Preta
2016	850105/2016	1.833,50	PA	AUTORIZAÇÃO DE PESQUISA	193 - AUT PESQ/TRANSF DIREITOS -CESSÃO TOTAL NEGADA EM 15/03/2022	M. de A.delgado Ltda Epp
2016	850109/2016	9.913,19	PA	AUTORIZAÇÃO DE PESQUISA	662 - NOTIFICAÇÃO ADM PGTO DÉBITO MULTA EM 23/04/2019	Cleone Vieira de Lima
2016	850132/2016	49,58	PA	LAVRA GARIMPEIRA	1668 - PLG/DOCUMENTO DIVERSO PROTOCOLIZADO EM 28/01/2022	Raimundo Nonato Pontes Ferreira
2016	850133/2016	49,56	PA	LAVRA GARIMPEIRA	513 - PLG/PERMISSÃO LAVRA GARIMPEIRA PUBL EM 12/06/2019	Raimundo Nonato Pontes Ferreira
2016	850134/2016	49,57	PA	LAVRA GARIMPEIRA	513 - PLG/PERMISSÃO LAVRA GARIMPEIRA PUBL EM 12/06/2019	Raimundo Nonato Pontes Ferreira
2016	850135/2016	49,57	PA	LAVRA GARIMPEIRA	513 - PLG/PERMISSÃO LAVRA GARIMPEIRA PUBL EM 12/06/2019	Raimundo Nonato Pontes Ferreira
2016	850136/2016	49,91	PA	LAVRA GARIMPEIRA	513 - PLG/PERMISSÃO LAVRA GARIMPEIRA PUBL EM 12/06/2019	Raimundo Nonato Pontes Ferreira
2016	850137/2016	49,92	PA	LAVRA GARIMPEIRA	513 - PLG/PERMISSÃO LAVRA GARIMPEIRA PUBL EM 12/06/2019	Raimundo Nonato Pontes Ferreira
2016	850148/2016	3.673,63	PA	AUTORIZAÇÃO DE PESQUISA	294 - AUT PESQ/RENÚNCIA AUT PESQ HOMOLOGADA PUB EM 24/09/2018	Raimundo Nonato Pontes Ferreira
2016	850153/2016	1.042,20	PA	AUTORIZAÇÃO DE PESQUISA	294 - AUT PESQ/RENÚNCIA AUT PESQ HOMOLOGADA PUB EM 21/01/2020	Mineração Monte Carmelo Ltda
2016	850171/2016	50,00	PA	AUTORIZAÇÃO DE PESQUISA	261 - AUT PESQ/PEDIDO RECONSIDERAÇÃO PROTOCOL EM 06/04/2021	Belo Sun Mineração Ltda
2016	850172/2016	22,31	PA	AUTORIZAÇÃO DE PESQUISA	261 - AUT PESQ/PEDIDO RECONSIDERAÇÃO PROTOCOL EM 06/04/2021	Belo Sun Mineração Ltda
2016	850173/2016	22,23	PA	AUTORIZAÇÃO DE PESQUISA	261 - AUT PESQ/PEDIDO RECONSIDERAÇÃO PROTOCOL EM 06/04/2021	Belo Sun Mineração Ltda
2016	850174/2016	50,00	PA	AUTORIZAÇÃO DE PESQUISA	261 - AUT PESQ/PEDIDO RECONSIDERAÇÃO PROTOCOL EM 06/04/2021	Belo Sun Mineração Ltda
2016	850175/2016	49,81	PA	AUTORIZAÇÃO DE PESQUISA	261 - AUT PESQ/PEDIDO RECONSIDERAÇÃO PROTOCOL EM 06/04/2021	Belo Sun Mineração Ltda
2016	850176/2016	50,00	PA	AUTORIZAÇÃO DE PESQUISA	261 - AUT PESQ/PEDIDO RECONSIDERAÇÃO PROTOCOL EM 06/04/2021	Belo Sun Mineração Ltda
2016	850177/2016	50,00	PA	AUTORIZAÇÃO DE PESQUISA	261 - AUT PESQ/PEDIDO RECONSIDERAÇÃO PROTOCOL EM 06/04/2021	Belo Sun Mineração Ltda
2016	850178/2016	50,00	PA	AUTORIZAÇÃO DE PESQUISA	261 - AUT PESQ/PEDIDO RECONSIDERAÇÃO PROTOCOL EM 06/04/2021	Belo Sun Mineração Ltda
2016	850179/2016	50,00	PA	AUTORIZAÇÃO DE PESQUISA	261 - AUT PESQ/PEDIDO RECONSIDERAÇÃO PROTOCOL EM 06/04/2021	Belo Sun Mineração Ltda
2016	850180/2016	50,00	PA	AUTORIZAÇÃO DE PESQUISA	261 - AUT PESQ/PEDIDO RECONSIDERAÇÃO PROTOCOL EM 06/04/2021	Belo Sun Mineração Ltda
2016	850181/2016	49,85	PA	AUTORIZAÇÃO DE PESQUISA	261 - AUT PESQ/PEDIDO RECONSIDERAÇÃO PROTOCOL EM 06/04/2021	Belo Sun Mineração Ltda
2016	850182/2016	22,32	PA	AUTORIZAÇÃO DE PESQUISA	261 - AUT PESQ/PEDIDO RECONSIDERAÇÃO PROTOCOL EM 06/04/2021	Belo Sun Mineração Ltda
2016	850183/2016	50,00	PA	AUTORIZAÇÃO DE PESQUISA	261 - AUT PESQ/PEDIDO RECONSIDERAÇÃO PROTOCOL EM 06/04/2021	Belo Sun Mineração Ltda
2016	850184/2016	22,33	PA	AUTORIZAÇÃO DE PESQUISA	261 - AUT PESQ/PEDIDO RECONSIDERAÇÃO PROTOCOL EM 06/04/2021	Belo Sun Mineração Ltda
2016	850185/2016	23,15	PA	AUTORIZAÇÃO DE PESQUISA	261 - AUT PESQ/PEDIDO RECONSIDERAÇÃO PROTOCOL EM 06/04/2021	Belo Sun Mineração Ltda
2016	850186/2016	24,90	PA	AUTORIZAÇÃO DE PESQUISA	261 - AUT PESQ/PEDIDO RECONSIDERAÇÃO PROTOCOL EM 06/04/2021	Belo Sun Mineração Ltda
2016	850187/2016	50,00	PA	AUTORIZAÇÃO DE PESQUISA	261 - AUT PESQ/PEDIDO RECONSIDERAÇÃO PROTOCOL EM 06/04/2021	Belo Sun Mineração Ltda
2016	850188/2016	50,00	PA	AUTORIZAÇÃO DE PESQUISA	261 - AUT PESQ/PEDIDO RECONSIDERAÇÃO PROTOCOL EM 06/04/2021	Belo Sun Mineração Ltda
2016	850189/2016	50,00	PA	AUTORIZAÇÃO DE PESQUISA	261 - AUT PESQ/PEDIDO RECONSIDERAÇÃO PROTOCOL EM 06/04/2021	Belo Sun Mineração Ltda
2016	850190/2016	22,98	PA	AUTORIZAÇÃO DE PESQUISA	261 - AUT PESQ/PEDIDO RECONSIDERAÇÃO PROTOCOL EM 06/04/2021	Belo Sun Mineração Ltda
2016	850191/2016	22,98	PA	AUTORIZAÇÃO DE PESQUISA	261 - AUT PESQ/PEDIDO RECONSIDERAÇÃO PROTOCOL EM 06/04/2021	Belo Sun Mineração Ltda
2016	850192/2016	50,00	PA	AUTORIZAÇÃO DE PESQUISA	261 - AUT PESQ/PEDIDO RECONSIDERAÇÃO PROTOCOL EM 06/04/2021	Belo Sun Mineração Ltda
2016	850193/2016	23,04	PA	AUTORIZAÇÃO DE PESQUISA	261 - AUT PESQ/PEDIDO RECONSIDERAÇÃO PROTOCOL EM 18/03/2021	Belo Sun Mineração Ltda
2016	850194/2016	49,85	PA	AUTORIZAÇÃO DE PESQUISA	261 - AUT PESQ/PEDIDO RECONSIDERAÇÃO PROTOCOL EM 06/04/2021	Belo Sun Mineração Ltda
2016	850195/2016	50,00	PA	AUTORIZAÇÃO DE PESQUISA	261 - AUT PESQ/PEDIDO RECONSIDERAÇÃO PROTOCOL EM 06/04/2021	Belo Sun Mineração Ltda
2016	850204/2016	632,23	PA	AUTORIZAÇÃO DE PESQUISA	264 - AUT PESQ/PAGAMENTO TAH EFETUADO EM 24/01/2022	Angra Metals Mineração Ltda.
2016	850205/2016	631,60	PA	AUTORIZAÇÃO DE PESQUISA	264 - AUT PESQ/PAGAMENTO TAH EFETUADO EM 24/01/2022	Angra Metals Mineração Ltda.
2016	850211/2016	43,29	PA	AUTORIZAÇÃO DE PESQUISA	264 - AUT PESQ/PAGAMENTO TAH EFETUADO EM 05/01/2022	Mineração Serra do Jatoba Eireli
2016	850212/2016	43,69	PA	AUTORIZAÇÃO DE PESQUISA	264 - AUT PESQ/PAGAMENTO TAH EFETUADO EM 05/01/2022	Mineração Serra do Jatoba Eireli
2016	850213/2016	40,60	PA	AUTORIZAÇÃO DE PESQUISA	264 - AUT PESQ/PAGAMENTO TAH EFETUADO EM 05/01/2022	Mineração Serra do Jatoba Eireli
2016	850214/2016	48,48	PA	AUTORIZAÇÃO DE PESQUISA	264 - AUT PESQ/PAGAMENTO TAH EFETUADO EM 05/01/2022	Mineração Serra do Jatoba Eireli
2016	850215/2016	49,84	PA	AUTORIZAÇÃO DE PESQUISA	264 - AUT PESQ/PAGAMENTO TAH EFETUADO EM 05/01/2022	Mineração Serra do Jatoba Eireli
2016	850216/2016	47,99	PA	AUTORIZAÇÃO DE PESQUISA	264 - AUT PESQ/PAGAMENTO TAH EFETUADO EM 05/01/2022	Mineração Serra do Jatoba Eireli
2016	850217/2016	46,72	PA	AUTORIZAÇÃO DE PESQUISA	264 - AUT PESQ/PAGAMENTO TAH EFETUADO EM 05/01/2022	Mineração Serra do Jatoba Eireli
2016	850218/2016	48,52	PA	AUTORIZAÇÃO DE PESQUISA	264 - AUT PESQ/PAGAMENTO TAH EFETUADO EM 05/01/2022	Mineração Serra do Jatoba Eireli
2016	850219/2016	49,29	PA	AUTORIZAÇÃO DE PESQUISA	264 - AUT PESQ/PAGAMENTO TAH EFETUADO EM 05/01/2022	Mineração Serra do Jatoba Eireli

Ano	PROCESSO	AREA_HA	UF	FASE	ULT_EVENTO	TITULAR
2016	850225/2016	2.050,89	PA	AUTORIZAÇÃO DE PESQUISA	261 - AUT PESQ/PEDIDO RECONSIDERAÇÃO PROTOCOL EM 22/02/2022	antonio hilton mesquita santos
2016	850227/2016	489,00	PA	AUTORIZAÇÃO DE PESQUISA	318 - AUT PESQ/RELATORIO PESQ NÃO APV ART 30 II CM PUB EM 04/06/2020	Vale Metais Básicos S A
2016	850229/2016	7.521,95	PA	APTO PARA DISPONIBILIDADE	294 - AUT PESQ/RENÚNCIA AUT PESQ HOMOLOGADA PUB EM 07/03/2022	CODELCO DO BRASIL MINERACAO LTDA.
2016	850241/2016	10.000,05	PA	AUTORIZAÇÃO DE PESQUISA	318 - AUT PESQ/RELATORIO PESQ NÃO APV ART 30 II CM PUB EM 04/05/2020	CODELCO DO BRASIL MINERACAO LTDA.
2016	850242/2016	4.996,93	PA	AUTORIZAÇÃO DE PESQUISA	318 - AUT PESQ/RELATORIO PESQ NÃO APV ART 30 II CM PUB EM 04/06/2020	CODELCO DO BRASIL MINERACAO LTDA.
2016	850243/2016	7.687,06	PA	AUTORIZAÇÃO DE PESQUISA	318 - AUT PESQ/RELATORIO PESQ NÃO APV ART 30 II CM PUB EM 04/05/2020	NEXA RECURSOS MINERAIS S.A.
2016	850245/2016	200,00	PA	AUTORIZAÇÃO DE PESQUISA	662 - NOTIFICAÇÃO ADM PGTO DÉBITO MULTA EM 28/01/2020	Mineração Monte Carmelo Ltda
2016	850250/2016	748,12	PA	AUTORIZAÇÃO DE PESQUISA	197 - AUT PESQ/INDEFERIMENTO PRORROGAÇÃO PRAZO ALVARA EM 14/12/2021	Brazauro Recursos Minerais S.a.
2016	850251/2016	477,92	PA	AUTORIZAÇÃO DE PESQUISA	293 - AUT PESQ/RELATORIO PESQ PARCIAL APRESENTADO EM 22/05/2019	Belo Sun Mineração Ltda
2016	850252/2016	354,96	PA	AUTORIZAÇÃO DE PESQUISA	293 - AUT PESQ/RELATORIO PESQ PARCIAL APRESENTADO EM 22/05/2019	Belo Sun Mineração Ltda
2016	850253/2016	362,51	PA	AUTORIZAÇÃO DE PESQUISA	293 - AUT PESQ/RELATORIO PESQ PARCIAL APRESENTADO EM 22/05/2019	Belo Sun Mineração Ltda
2016	850254/2016	447,88	PA	AUTORIZAÇÃO DE PESQUISA	293 - AUT PESQ/RELATORIO PESQ PARCIAL APRESENTADO EM 22/05/2019	Belo Sun Mineração Ltda
2016	850262/2016	6.391,48	PA	AUTORIZAÇÃO DE PESQUISA	318 - AUT PESQ/RELATORIO PESQ NÃO APV ART 30 II CM PUB EM 18/03/2022	VALE S.A.
2016	850263/2016	284,36	PA	AUTORIZAÇÃO DE PESQUISA	294 - AUT PESQ/RENÚNCIA AUT PESQ HOMOLOGADA PUB EM 21/01/2020	VALE S.A.
2016	850268/2016	2.346,20	PA	AUTORIZAÇÃO DE PESQUISA	264 - AUT PESQ/PAGAMENTO TAH EFETUADO EM 28/07/2021	Angra Metais Mineração Ltda.
2016	850270/2016	2.676,64	PA	AUTORIZAÇÃO DE PESQUISA	236 - AUT PESQ/DOCUMENTO DIVERSO PROTOCOLIZADO EM 14/01/2022	Cnm Companhia Nacional de Mineração
2016	850272/2016	628,96	PA	AUTORIZAÇÃO DE PESQUISA	264 - AUT PESQ/PAGAMENTO TAH EFETUADO EM 24/01/2022	Angra Metais Mineração Ltda.
2016	850273/2016	632,12	PA	AUTORIZAÇÃO DE PESQUISA	264 - AUT PESQ/PAGAMENTO TAH EFETUADO EM 24/01/2022	Angra Metais Mineração Ltda.
2016	850276/2016	5.506,81	PA	AUTORIZAÇÃO DE PESQUISA	327 - AUT PESQ/DESPACHO RETIFICACAO ALVARÁ PUB EM 24/12/2021	Angra Metais Mineração Ltda.
2016	850288/2016	7.734,12	PA	AUTORIZAÇÃO DE PESQUISA	264 - AUT PESQ/PAGAMENTO TAH EFETUADO EM 28/01/2019	VALE S.A.
2016	850290/2016	49,78	PA	LAVRA GARIMPEIRA	1403 - PLG/LICENÇA AMBIENTAL PROTOCOLIZADA EM 31/01/2022	CLAUDIO ATILIO MORTARI
2016	850292/2016	50,00	PA	LAVRA GARIMPEIRA	1730 - PLG/RAL EXIGÊNCIA DE APRESENTAÇÃO EM 26/06/2020	Armando Amancio da Silva
2016	850293/2016	50,00	PA	LAVRA GARIMPEIRA	1730 - PLG/RAL EXIGÊNCIA DE APRESENTAÇÃO EM 26/06/2020	Armando Amancio da Silva
2016	850296/2016	3.646,06	PA	AUTORIZAÇÃO DE PESQUISA	209 - AUT PESQ/INICIO DE PESQUISA COMUNICADO EM 25/02/2022	MINERACAO SANTA ELINA INDUSTRIA E COMERCIO S.A.
2016	850300/2016	49,21	PA	LAVRA GARIMPEIRA	1403 - PLG/LICENÇA AMBIENTAL PROTOCOLIZADA EM 15/10/2020	Ribeiro Omar de Castro
2016	850307/2016	710,34	PA	AUTORIZAÇÃO DE PESQUISA	794 - AUT PESQ/RELATORIO PESQ POSITIVO APRESENTADO EM 26/07/2019	José Tadeu Pacheco Bianchi
2016	850319/2016	5.171,52	PA	AUTORIZAÇÃO DE PESQUISA	236 - AUT PESQ/DOCUMENTO DIVERSO PROTOCOLIZADO EM 14/01/2022	ACG MINERACAO LTDA.
2016	850330/2016	500,00	PA	LAVRA GARIMPEIRA	1668 - PLG/DOCUMENTO DIVERSO PROTOCOLIZADO EM 27/01/2022	COOPERATIVA DOS GARIMPEIROS DA REGIAO DA LINDOESTE - COOGALIN
2016	850342/2016	8.740,57	PA	AUTORIZAÇÃO DE PESQUISA	642 - AUT PESQ/PAGAMENTO MULTA EFETUADO-TAH EM 12/04/2021	João Domenciano da Silva Neto
2016	850351/2016	435,09	PA	AUTORIZAÇÃO DE PESQUISA	641 - AUT PESQ/MULTA APLICADA-TAH EM 23/02/2022	Cooperativa dos Garimpeiros do Município de Cachoeira do Piria
2016	850352/2016	2.683,87	PA	AUTORIZAÇÃO DE PESQUISA	795 - AUT PESQ/RELATORIO PESQ NEGATIVO APRESENTADO EM 04/05/2020	L de Moraes Danelichen Me
2016	850354/2016	1.289,34	PA	AUTORIZAÇÃO DE PESQUISA	642 - AUT PESQ/PAGAMENTO MULTA EFETUADO-TAH EM 09/08/2021	Vera Lúcia Maria dos Santos Rego
2016	850358/2016	499,92	PA	LAVRA GARIMPEIRA	1232 - PLG/RAL APRESENTA ART EM 01/11/2021	COOPERATIVA DOS GARIMPEIROS DA REGIAO DA LINDOESTE - COOGALIN
2016	850359/2016	2.870,32	PA	AUTORIZAÇÃO DE PESQUISA	240 - AUT PESQ/DEFESA APRESENTADA EM 06/08/2021	J.j.g.e Comércio Atacadista de Produtos da Extrtação Mineral Ltda Me
2016	850368/2016	48,99	PA	LAVRA GARIMPEIRA	1730 - PLG/RAL EXIGÊNCIA DE APRESENTAÇÃO EM 10/06/2021	José Vicente da Cruz Pinheiro
2016	850369/2016	48,61	PA	LAVRA GARIMPEIRA	1730 - PLG/RAL EXIGÊNCIA DE APRESENTAÇÃO EM 10/06/2021	José Vicente da Cruz Pinheiro
2016	850370/2016	48,61	PA	LAVRA GARIMPEIRA	1730 - PLG/RAL EXIGÊNCIA DE APRESENTAÇÃO EM 10/06/2021	José Vicente da Cruz Pinheiro
2016	850371/2016	11,14	PA	LAVRA GARIMPEIRA	1668 - PLG/DOCUMENTO DIVERSO PROTOCOLIZADO EM 25/10/2021	Paulo Meireles da Silva Junior
2016	850380/2016	64,87	PA	AUTORIZAÇÃO DE PESQUISA	236 - AUT PESQ/DOCUMENTO DIVERSO PROTOCOLIZADO EM 11/02/2020	WILMAR CIPRIANO SILVA
2016	850391/2016	1.000,01	PA	AUTORIZAÇÃO DE PESQUISA	209 - AUT PESQ/INICIO DE PESQUISA COMUNICADO EM 09/05/2022	Mineração Castelo dos Sonhos Ltda.
2016	850392/2016	9.747,94	PA	APTO PARA DISPONIBILIDADE	662 - NOTIFICAÇÃO ADM PGTO DÉBITO MULTA EM 01/12/2021	Abelardo da Silva Maciel
2016	850394/2016	9.972,25	PA	AUTORIZAÇÃO DE PESQUISA	318 - AUT PESQ/RELATORIO PESQ NÃO APV ART 30 II CM PUB EM 04/05/2020	CHAPLEAU EXPLORACAO MINERAL LTDA
2016	850396/2016	4.592,60	PA	AUTORIZAÇÃO DE PESQUISA	178 - AUT PESQ/NOTIFICAÇÃO ADM L PGTO DÉBITO TAH EM 26/11/2019	J.j.g.e Comércio Atacadista de Produtos da Extrtação Mineral Ltda Me
2016	850397/2016	181,02	PA	REQUERIMENTO DE LAVRA	365 - REQ LAV/CUMPRIMENTO EXIGÊNCIA PROTOCOLIZ EM 05/04/2022	M. M. GOLD MINERACAO LTDA
2016	850401/2016	4.899,66	PA	AUTORIZAÇÃO DE PESQUISA	294 - AUT PESQ/RENÚNCIA AUT PESQ HOMOLOGADA PUB EM 08/05/2019	Mineradora Tapajós Ltda.
2016	850427/2016	993,24	PA	AUTORIZAÇÃO DE PESQUISA	265 - AUT PESQ/PRORROGAÇÃO PRAZO ALVARÁ SOLICITADO EM 15/10/2019	Belo Sun Mineração Ltda
2016	850445/2016	4.293,56	PA	AUTORIZAÇÃO DE PESQUISA	662 - NOTIFICAÇÃO ADM PGTO DÉBITO MULTA EM 23/04/2019	Dc Mineração e Comercio Ltda
2016	850446/2016	9.997,11	PA	AUTORIZAÇÃO DE PESQUISA	662 - NOTIFICAÇÃO ADM PGTO DÉBITO MULTA EM 23/04/2019	Dc Mineração e Comercio Ltda
2016	850447/2016	9.997,28	PA	AUTORIZAÇÃO DE PESQUISA	662 - NOTIFICAÇÃO ADM PGTO DÉBITO MULTA EM 23/04/2019	Dc Mineração e Comercio Ltda
2016	850448/2016	9.993,33	PA	AUTORIZAÇÃO DE PESQUISA	662 - NOTIFICAÇÃO ADM PGTO DÉBITO MULTA EM 23/04/2019	Dc Mineração e Comercio Ltda
2016	850451/2016	9.997,29	PA	AUTORIZAÇÃO DE PESQUISA	662 - NOTIFICAÇÃO ADM PGTO DÉBITO MULTA EM 23/04/2019	Dc Mineração e Comercio Ltda
2016	850452/2016	9.994,63	PA	AUTORIZAÇÃO DE PESQUISA	662 - NOTIFICAÇÃO ADM PGTO DÉBITO MULTA EM 23/04/2019	Dc Mineração e Comercio Ltda
2016	850453/2016	9.846,99	PA	AUTORIZAÇÃO DE PESQUISA	662 - NOTIFICAÇÃO ADM PGTO DÉBITO MULTA EM 23/04/2019	Dc Mineração e Comercio Ltda
2016	850454/2016	8.627,76	PA	AUTORIZAÇÃO DE PESQUISA	662 - NOTIFICAÇÃO ADM PGTO DÉBITO MULTA EM 23/04/2019	Dc Mineração e Comercio Ltda
2016	850475/2016	5.063,22	PA	AUTORIZAÇÃO DE PESQUISA	264 - AUT PESQ/PAGAMENTO TAH EFETUADO EM 25/01/2022	Centaurus Brasil Mineração Ltda
2016	850477/2016	734,86	PA	AUTORIZAÇÃO DE PESQUISA	662 - NOTIFICAÇÃO ADM PGTO DÉBITO MULTA EM 28/01/2020	Rodrigo Milani
2016	850478/2016	5.023,09	PA	DISPONIBILIDADE	2338 - DISPONIB/EDITAL OFERTA PUBLICA PARA PESQUISA EM 30/08/2021	G. E. MINERACAO IMPORTACAO E EXPORTACAO EIRELI
2016	850481/2016	4.968,51	PA	AUTORIZAÇÃO DE PESQUISA	264 - AUT PESQ/PAGAMENTO TAH EFETUADO EM 25/01/2022	Recursos Minerais do Brasil S.a
2016	850487/2016	9.275,46	PA	AUTORIZAÇÃO DE PESQUISA	795 - AUT PESQ/RELATORIO PESQ NEGATIVO APRESENTADO EM 10/03/2022	COBREX PROSPECCAO MINERAL S.A.
2016	850489/2016	9.007,71	PA	AUTORIZAÇÃO DE PESQUISA	293 - AUT PESQ/RELATORIO PESQ PARCIAL APRESENTADO EM 16/07/2019	Belo Sun Mineração Ltda
2016	850490/2016	10.000,08	PA	APTO PARA DISPONIBILIDADE	294 - AUT PESQ/RENÚNCIA AUT PESQ HOMOLOGADA PUB EM 07/03/2022	CODELCO DO BRASIL MINERACAO LTDA.
2016	850496/2016	5.401,63	PA	AUTORIZAÇÃO DE PESQUISA	265 - AUT PESQ/PRORROGAÇÃO PRAZO ALVARÁ SOLICITADO EM 08/01/2020	Belo Sun Mineração Ltda
2016	850497/2016	7.715,84	PA	APTO PARA DISPONIBILIDADE	294 - AUT PESQ/RENÚNCIA AUT PESQ HOMOLOGADA PUB EM 07/03/2022	CODELCO DO BRASIL MINERACAO LTDA.
2016	850498/2016	1.644,33	PA	AUTORIZAÇÃO DE PESQUISA	265 - AUT PESQ/PRORROGAÇÃO PRAZO ALVARÁ SOLICITADO EM 08/01/2020	Belo Sun Mineração Ltda
2016	850499/2016	2.088,19	PA	AUTORIZAÇÃO DE PESQUISA	293 - AUT PESQ/RELATORIO PESQ PARCIAL APRESENTADO EM 16/07/2019	Belo Sun Mineração Ltda
2016	850500/2016	6.765,95	PA	AUTORIZAÇÃO DE PESQUISA	265 - AUT PESQ/PRORROGAÇÃO PRAZO ALVARÁ SOLICITADO EM 08/01/2020	Belo Sun Mineração Ltda
2016	850511/2016	8.975,49	PA	AUTORIZAÇÃO DE PESQUISA	209 - AUT PESQ/INICIO DE PESQUISA COMUNICADO EM 10/02/2022	AVB MINERACAO LTDA.
2016	850525/2016	4.755,09	PA	APTO PARA DISPONIBILIDADE	294 - AUT PESQ/RENÚNCIA AUT PESQ HOMOLOGADA PUB EM 16/12/2021	Falcon Metais Ltda
2016	850526/2016	5.624,66	PA	AUTORIZAÇÃO DE PESQUISA	236 - AUT PESQ/DOCUMENTO DIVERSO PROTOCOLIZADO EM 28/09/2021	Falcon Metais Ltda
2016	850542/2016	9.999,23	PA	AUTORIZAÇÃO DE PESQUISA	662 - NOTIFICAÇÃO ADM PGTO DÉBITO MULTA EM 01/12/2021	Companhia Leonardo de Almeida Ltda
2016	850543/2016	4.251,96	PA	AUTORIZAÇÃO DE PESQUISA	635 - AUT PESQ/AUTO INFRAÇÃO MULTA-TAH EM 01/12/2021	ELVIO LUIZ SCHELLE
2016	850545/2016	2.325,25	PA	AUTORIZAÇÃO DE PESQUISA	236 - AUT PESQ/DOCUMENTO DIVERSO PROTOCOLIZADO EM 19/05/2020	LARA DO BRASIL MINERACAO LTDA.

Ano	PROCESSO	AREA_HA	UF	FASE	ULT_EVENTO	TITULAR
2016	850546/2016	1.398,37	PA	AUTORIZAÇÃO DE PESQUISA	236 - AUT PESQ/DOCUMENTO DIVERSO PROTOCOLIZADO EM 19/05/2020	LARA DO BRASIL MINERACAO LTDA.
2016	850547/2016	5.206,77	PA	AUTORIZAÇÃO DE PESQUISA	236 - AUT PESQ/DOCUMENTO DIVERSO PROTOCOLIZADO EM 19/05/2020	LARA DO BRASIL MINERACAO LTDA.
2016	850552/2016	6.546,29	PA	AUTORIZAÇÃO DE PESQUISA	265 - AUT PESQ/PRORROGAÇÃO PRAZO ALVARÁ SOLICITADO EM 18/10/2019	AVANCO RESOURCES MINERACAO LTDA
2016	850556/2016	49,72	PA	LAVRA GARIMPEIRA	592 - PLG/PRORROGAÇÃO PRAZO EXIGÊNCIA SOLICITADO EM 16/03/2021	Rozangela Bogêa Pereira
2016	850557/2016	49,87	PA	LAVRA GARIMPEIRA	592 - PLG/PRORROGAÇÃO PRAZO EXIGÊNCIA SOLICITADO EM 16/03/2021	Rozangela Bogêa Pereira
2016	850558/2016	4.289,78	PA	AUTORIZAÇÃO DE PESQUISA	662 - NOTIFICAÇÃO ADM PGTO DÉBITO MULTA EM 01/12/2021	Samiton Fernando Marinho
2016	850560/2016	2.591,19	PA	AUTORIZAÇÃO DE PESQUISA	193 - AUT PESQ/TRANSF DIREITOS -CESSÃO TOTAL NEGADA EM 15/03/2022	TERRATIVA MINERAIS S/A
2016	850561/2016	5.482,13	PA	AUTORIZAÇÃO DE PESQUISA	282 - AUT PESQ/TRANSF DIREITOS -CESSÃO TOTAL EFETIVADA EM 10/11/2021	Seven Mineração Ltda Me
2016	850563/2016	5.715,17	PA	AUTORIZAÇÃO DE PESQUISA	662 - NOTIFICAÇÃO ADM PGTO DÉBITO MULTA EM 07/08/2019	Antonio Miguel Siruge
2016	850564/2016	9.679,91	PA	DISPONIBILIDADE	2338 - DISPONIB/EDITAL OFERTA PUBLICA PARA PESQUISA EM 30/08/2021	Antonio Miguel Siruge
2016	850565/2016	6.390,68	PA	APTO PARA DISPONIBILIDADE	2275 - APTO DISP/ÁREA APTA PARA DISPONIBILIDADE EM 05/08/2021	Antonio Miguel Siruge
2016	850580/2016	2.811,15	PA	AUTORIZAÇÃO DE PESQUISA	318 - AUT PESQ/RELATORIO PESQ NÃO APV ART 30 II CM PUB EM 31/01/2022	JOAO IVAN BEZERRA DE ALMEIDA
2016	850581/2016	3.144,81	PA	AUTORIZAÇÃO DE PESQUISA	318 - AUT PESQ/RELATORIO PESQ NÃO APV ART 30 II CM PUB EM 31/01/2022	JOAO IVAN BEZERRA DE ALMEIDA
2016	850590/2016	49,93	PA	LAVRA GARIMPEIRA	1730 - PLG/RAL EXIGÊNCIA DE APRESENTAÇÃO EM 31/05/2021	Theodoro Mauricio de Olanda
2016	850592/2016	1.291,57	PA	AUTORIZAÇÃO DE PESQUISA	178 - AUT PESQ/NOTIFICAÇÃO ADM L PGTO DÉBITO TAH EM 22/09/2020	ALCIONE PEREIRA DA SILVA
2016	850593/2016	194,33	PA	AUTORIZAÇÃO DE PESQUISA	209 - AUT PESQ/INICIO DE PESQUISA COMUNICADO EM 06/02/2022	CRA Construtora Ribeiro Azambuja EIRELI
2016	850594/2016	9,95	PA	AUTORIZAÇÃO DE PESQUISA	198 - AUT PESQ/OPÇÃO REGIME LICENCIAMENTO PROT EM 07/12/2018	CRA Construtora Ribeiro Azambuja EIRELI
2016	850620/2016	49,96	PA	LAVRA GARIMPEIRA	1403 - PLG/LICENÇA AMBIENTAL PROTOCOLIZADA EM 02/05/2022	Alcenir Paes Pereira
2016	850629/2016	6.595,09	PA	AUTORIZAÇÃO DE PESQUISA	795 - AUT PESQ/RELATORIO PESQ NEGATIVO APRESENTADO EM 16/12/2019	Bemisa Brasil Exploração Mineral S A
2016	850630/2016	476,29	PA	AUTORIZAÇÃO DE PESQUISA	795 - AUT PESQ/RELATORIO PESQ NEGATIVO APRESENTADO EM 18/08/2020	XEILA MARIA ALMEIDA BEZERRA
2016	850631/2016	5.055,96	PA	AUTORIZAÇÃO DE PESQUISA	227 - AUT PESQ/PAGAMENTO MULTA EFETUADO EM 20/12/2019	João Evangelista Alves
2016	850634/2016	488,97	PA	LAVRA GARIMPEIRA	1403 - PLG/LICENÇA AMBIENTAL PROTOCOLIZADA EM 08/03/2022	Coopa Cooperativa Mista de Expl. Min. Agrop. e Colonizadora de Patrocinio Ltda
2016	850646/2016	49,95	PA	LAVRA GARIMPEIRA	1403 - PLG/LICENÇA AMBIENTAL PROTOCOLIZADA EM 02/12/2021	André dos Santos
2016	850647/2016	49,88	PA	LAVRA GARIMPEIRA	1403 - PLG/LICENÇA AMBIENTAL PROTOCOLIZADA EM 02/12/2021	André dos Santos
2016	850648/2016	49,77	PA	LAVRA GARIMPEIRA	1403 - PLG/LICENÇA AMBIENTAL PROTOCOLIZADA EM 02/12/2021	André dos Santos
2016	850649/2016	49,94	PA	LAVRA GARIMPEIRA	1403 - PLG/LICENÇA AMBIENTAL PROTOCOLIZADA EM 02/12/2021	André dos Santos
2016	850650/2016	49,93	PA	LAVRA GARIMPEIRA	1403 - PLG/LICENÇA AMBIENTAL PROTOCOLIZADA EM 02/12/2021	André dos Santos
2016	850654/2016	2.127,67	PA	AUTORIZAÇÃO DE PESQUISA	642 - AUT PESQ/PAGAMENTO MULTA EFETUADO-TAH EM 04/12/2019	André dos Santos
2016	850655/2016	4.020,64	PA	AUTORIZAÇÃO DE PESQUISA	265 - AUT PESQ/PRORROGAÇÃO PRAZO ALVARÁ SOLICITADO EM 25/11/2019	Diego Dalmeida Peralta
2016	850663/2016	49,99	PA	LAVRA GARIMPEIRA	1403 - PLG/LICENÇA AMBIENTAL PROTOCOLIZADA EM 15/10/2020	JUAREZ ALVES DA SILVA
2016	850664/2016	49,99	PA	LAVRA GARIMPEIRA	1403 - PLG/LICENÇA AMBIENTAL PROTOCOLIZADA EM 15/10/2020	JUAREZ ALVES DA SILVA
2016	850665/2016	49,99	PA	LAVRA GARIMPEIRA	1403 - PLG/LICENÇA AMBIENTAL PROTOCOLIZADA EM 15/10/2020	JUAREZ ALVES DA SILVA
2016	850666/2016	41,86	PA	LAVRA GARIMPEIRA	1403 - PLG/LICENÇA AMBIENTAL PROTOCOLIZADA EM 15/10/2020	JUAREZ ALVES DA SILVA
2016	850667/2016	41,86	PA	LAVRA GARIMPEIRA	1403 - PLG/LICENÇA AMBIENTAL PROTOCOLIZADA EM 15/10/2020	JUAREZ ALVES DA SILVA
2016	850668/2016	7.640,92	PA	AUTORIZAÇÃO DE PESQUISA	654 - AUT PESQ/PARCELAMENTO TAH QUITADO EM 23/02/2022	JUAREZ ALVES DA SILVA
2016	850686/2016	4.048,96	PA	AUTORIZAÇÃO DE PESQUISA	178 - AUT PESQ/NOTIFICAÇÃO ADM L PGTO DÉBITO TAH EM 01/12/2021	Paulo Victor Brandão Da Silva
2016	850687/2016	2.805,69	PA	AUTORIZAÇÃO DE PESQUISA	662 - NOTIFICAÇÃO ADM PGTO DÉBITO MULTA EM 04/02/2020	Paulo Victor Brandão Da Silva
2016	850691/2016	49,90	PA	LAVRA GARIMPEIRA	513 - PLG/PERMISSÃO LAVRA GARIMPEIRA PUBL EM 31/10/2017	Pedro de Paula e Silva
2016	850692/2016	49,64	PA	LAVRA GARIMPEIRA	513 - PLG/PERMISSÃO LAVRA GARIMPEIRA PUBL EM 31/10/2017	Pedro de Paula e Silva
2016	850693/2016	49,62	PA	LAVRA GARIMPEIRA	513 - PLG/PERMISSÃO LAVRA GARIMPEIRA PUBL EM 31/10/2017	Pedro de Paula e Silva
2016	850694/2016	49,88	PA	LAVRA GARIMPEIRA	513 - PLG/PERMISSÃO LAVRA GARIMPEIRA PUBL EM 31/10/2017	Pedro de Paula e Silva
2016	850695/2016	49,98	PA	LAVRA GARIMPEIRA	513 - PLG/PERMISSÃO LAVRA GARIMPEIRA PUBL EM 31/10/2017	Pedro de Paula e Silva
2016	850697/2016	9.994,03	PA	AUTORIZAÇÃO DE PESQUISA	265 - AUT PESQ/PRORROGAÇÃO PRAZO ALVARÁ SOLICITADO EM 01/12/2019	Sergio Vagner
2016	850698/2016	49,90	PA	LAVRA GARIMPEIRA	513 - PLG/PERMISSÃO LAVRA GARIMPEIRA PUBL EM 31/10/2017	Pedro de Paula e Silva
2016	850700/2016	9.853,73	PA	DISPONIBILIDADE	2293 - DISPONIB/ABERTURA DE PROCESSO DECLARADO PRIORITÁRIO PROTOCOL EM 17/11/2021	Antonio Miguel Siruge
2016	850701/2016	500,20	PA	AUTORIZAÇÃO DE PESQUISA	264 - AUT PESQ/PAGAMENTO TAH EFETUADO EM 31/07/2019	Tetramec Calcinação e Comercialização de Gipsita Ltda
2016	850715/2016	623,44	PA	AUTORIZAÇÃO DE PESQUISA	795 - AUT PESQ/RELATORIO PESQ NEGATIVO APRESENTADO EM 13/03/2020	Angra Metals Mineração Ltda.
2016	850716/2016	1.615,73	PA	AUTORIZAÇÃO DE PESQUISA	318 - AUT PESQ/RELATORIO PESQ NÃO APV ART 30 II CM PUB EM 19/05/2021	Angra Metals Mineração Ltda.
2016	850722/2016	100,06	PA	LAVRA GARIMPEIRA	1668 - PLG/DOCUMENTO DIVERSO PROTOCOLIZADO EM 04/05/2022	COOPERATIVA DE GARIMPEIROS E MINERADORES DE OURILANDIA E REGIAO - COOPERO
2016	850728/2016	9.650,62	PA	AUTORIZAÇÃO DE PESQUISA	662 - NOTIFICAÇÃO ADM PGTO DÉBITO MULTA EM 23/04/2019	Fábio Cardoso carneiro
2016	850729/2016	9.998,63	PA	AUTORIZAÇÃO DE PESQUISA	662 - NOTIFICAÇÃO ADM PGTO DÉBITO MULTA EM 23/04/2019	Fábio Cardoso carneiro
2016	850730/2016	9.941,06	PA	AUTORIZAÇÃO DE PESQUISA	662 - NOTIFICAÇÃO ADM PGTO DÉBITO MULTA EM 23/04/2019	Fábio Cardoso carneiro
2016	850731/2016	6.111,77	PA	AUTORIZAÇÃO DE PESQUISA	662 - NOTIFICAÇÃO ADM PGTO DÉBITO MULTA EM 23/04/2019	Fábio Cardoso carneiro
2016	850732/2016	7.437,03	PA	AUTORIZAÇÃO DE PESQUISA	662 - NOTIFICAÇÃO ADM PGTO DÉBITO MULTA EM 23/04/2019	Fábio Cardoso carneiro
2016	850734/2016	2.054,07	PA	AUTORIZAÇÃO DE PESQUISA	654 - AUT PESQ/PARCELAMENTO TAH QUITADO EM 30/11/2021	Pedro de Paula e Silva
2016	850737/2016	49,94	PA	LAVRA GARIMPEIRA	1403 - PLG/LICENÇA AMBIENTAL PROTOCOLIZADA EM 23/03/2022	BARBARA ANDRESSA FERREIRA
2016	850739/2016	1.206,78	PA	LAVRA GARIMPEIRA	572 - PLG/TRANSF DIREITOS -CESSÃO TOTAL EFETIVADA EM 02/05/2022	COOPERATIVA DE PESQUISA EXTRACAO MINERAL INDUSTRIA COMERCIO E CONSERVAC
2016	850740/2016	1.178,67	PA	AUTORIZAÇÃO DE PESQUISA	265 - AUT PESQ/PRORROGAÇÃO PRAZO ALVARÁ SOLICITADO EM 13/01/2020	Gustavo Samartano Carneiro
2016	850741/2016	968,58	PA	AUTORIZAÇÃO DE PESQUISA	327 - AUT PESQ/DESPACHO RETIFICACAO ALVARÁ PUB EM 14/02/2020	Gustavo Samartano Carneiro
2016	850755/2016	7.080,03	PA	AUTORIZAÇÃO DE PESQUISA	662 - NOTIFICAÇÃO ADM PGTO DÉBITO MULTA EM 20/08/2018	Jessica Silva da Cruz
2016	850760/2016	6.161,93	PA	AUTORIZAÇÃO DE PESQUISA	662 - NOTIFICAÇÃO ADM PGTO DÉBITO MULTA EM 28/01/2020	W B S Mineração EIRELI
2016	850761/2016	8.472,77	PA	AUTORIZAÇÃO DE PESQUISA	178 - AUT PESQ/NOTIFICAÇÃO ADM L PGTO DÉBITO TAH EM 30/09/2020	W B S Mineração EIRELI
2016	850762/2016	3.753,12	PA	AUTORIZAÇÃO DE PESQUISA	178 - AUT PESQ/NOTIFICAÇÃO ADM L PGTO DÉBITO TAH EM 30/09/2020	W B S Mineração EIRELI
2016	850764/2016	3.830,63	PA	AUTORIZAÇÃO DE PESQUISA	209 - AUT PESQ/INICIO DE PESQUISA COMUNICADO EM 25/01/2022	Sm5 Participações Ltda.
2016	850785/2016	50,00	PA	LAVRA GARIMPEIRA	1403 - PLG/LICENÇA AMBIENTAL PROTOCOLIZADA EM 31/01/2022	CLAUDIO ATILIO MORTARI
2016	850799/2016	50,00	PA	LAVRA GARIMPEIRA	1403 - PLG/LICENÇA AMBIENTAL PROTOCOLIZADA EM 31/01/2022	CLAUDIO ATILIO MORTARI
2016	850800/2016	50,00	PA	LAVRA GARIMPEIRA	1403 - PLG/LICENÇA AMBIENTAL PROTOCOLIZADA EM 31/01/2022	CLAUDIO ATILIO MORTARI
2016	850801/2016	50,00	PA	LAVRA GARIMPEIRA	1403 - PLG/LICENÇA AMBIENTAL PROTOCOLIZADA EM 31/01/2022	CLAUDIO ATILIO MORTARI
2016	850802/2016	50,00	PA	LAVRA GARIMPEIRA	1403 - PLG/LICENÇA AMBIENTAL PROTOCOLIZADA EM 31/01/2022	CLAUDIO ATILIO MORTARI
2016	850803/2016	50,00	PA	LAVRA GARIMPEIRA	1403 - PLG/LICENÇA AMBIENTAL PROTOCOLIZADA EM 31/01/2022	CLAUDIO ATILIO MORTARI
2016	850804/2016	50,00	PA	LAVRA GARIMPEIRA	1403 - PLG/LICENÇA AMBIENTAL PROTOCOLIZADA EM 31/01/2022	CLAUDIO ATILIO MORTARI
2016	850805/2016	50,00	PA	LAVRA GARIMPEIRA	1403 - PLG/LICENÇA AMBIENTAL PROTOCOLIZADA EM 31/01/2022	CLAUDIO ATILIO MORTARI

UF

AO - COOPEM

Ano	PROCESSO	AREA_HA	UF	FASE	ULT_EVENTO	TITULAR
2016	850830/2016	48,62	PA	LAVRA GARIMPEIRA	572 - PLG/TRANSF DIREITOS -CESSÃO TOTAL EFETIVADA EM 02/05/2022	COOPERTRANS COOPERATIVA DOS GARIMPEIROS DE MORAES ALMEIDA E TRANSGARIM
2016	850837/2016	1.056,09	PA	AUTORIZAÇÃO DE PESQUISA	264 - AUT PESQ/PAGAMENTO TAH EFETUADO EM 31/07/2019	COOPERATIVA DOS MINERADORES DE TUCUMA E ALTO XINGU - COOMTAX
2016	850838/2016	4.142,81	PA	AUTORIZAÇÃO DE PESQUISA	236 - AUT PESQ/DOCUMENTO DIVERSO PROTOCOLIZADO EM 16/11/2021	Borsoi e Bonfim Mineração Ltda Epp
2016	850839/2016	9.319,54	PA	AUTORIZAÇÃO DE PESQUISA	236 - AUT PESQ/DOCUMENTO DIVERSO PROTOCOLIZADO EM 16/11/2021	Borsoi e Bonfim Mineração Ltda Epp
2016	850876/2016	9.825,54	PA	AUTORIZAÇÃO DE PESQUISA	662 - NOTIFICAÇÃO ADM PGTO DÉBITO MULTA EM 20/08/2019	Maria Lúcia Bandeira
2016	850877/2016	6.567,49	PA	AUTORIZAÇÃO DE PESQUISA	1273 - AUT PESQ/REDUÇÃO DE ÁREA PROTOCOLIZADO EM 06/05/2022	Cooperminerios Cooper. Mista de Exp. Mineral e Extrativismo Vegetal de Nov. Prog
2016	850886/2016	1.220,91	PA	AUTORIZAÇÃO DE PESQUISA	662 - NOTIFICAÇÃO ADM PGTO DÉBITO MULTA EM 01/12/2021	Christian Pardo Navarro
2016	850887/2016	9.758,02	PA	AUTORIZAÇÃO DE PESQUISA	662 - NOTIFICAÇÃO ADM PGTO DÉBITO MULTA EM 01/12/2021	Christian Pardo Navarro
2016	850888/2016	9.999,99	PA	AUTORIZAÇÃO DE PESQUISA	662 - NOTIFICAÇÃO ADM PGTO DÉBITO MULTA EM 01/12/2021	Christian Pardo Navarro
2016	850949/2016	47,25	PA	LAVRA GARIMPEIRA	584 - PLG/TRANSF DIREITOS -CESSÃO TOTAL PROTOCOLIZADA EM 28/01/2022	JOSELO FERREIRA LIMA
2016	850955/2016	8.285,54	PA	AUTORIZAÇÃO DE PESQUISA	265 - AUT PESQ/PRORROGAÇÃO PRAZO ALVARÁ SOLICITADO EM 13/01/2020	ANTONIO JOSE TAVARES DA LUZ
2016	850956/2016	49,78	PA	LAVRA GARIMPEIRA	1403 - PLG/LICENÇA AMBIENTAL PROTOCOLIZADA EM 07/01/2022	ANTONIO JOSE TAVARES DA LUZ
2016	850957/2016	49,78	PA	LAVRA GARIMPEIRA	1403 - PLG/LICENÇA AMBIENTAL PROTOCOLIZADA EM 07/01/2022	ANTONIO JOSE TAVARES DA LUZ
2016	850958/2016	49,77	PA	LAVRA GARIMPEIRA	1403 - PLG/LICENÇA AMBIENTAL PROTOCOLIZADA EM 07/01/2022	ANTONIO JOSE TAVARES DA LUZ
2016	850961/2016	50,00	PA	LAVRA GARIMPEIRA	576 - PLG/AUTO INFRAÇÃO MULTA PUBLICADO EM 03/06/2020	Christian Pardo Navarro
2016	850966/2016	5.596,53	PA	AUTORIZAÇÃO DE PESQUISA	264 - AUT PESQ/PAGAMENTO TAH EFETUADO EM 24/02/2022	Valdeni Lopes de Oliveira
2016	850967/2016	3.070,52	PA	AUTORIZAÇÃO DE PESQUISA	278 - AUT PESQ/RENUNCIA AUT PESQ PROTOCOLIZADA EM 06/08/2018	Clesio de Paula Filho
2016	850970/2016	67,93	PA	AUTORIZAÇÃO DE PESQUISA	264 - AUT PESQ/PAGAMENTO TAH EFETUADO EM 10/07/2020	Belo Sun Mineração Ltda
2016	850971/2016	232,87	PA	AUTORIZAÇÃO DE PESQUISA	265 - AUT PESQ/PRORROGAÇÃO PRAZO ALVARÁ SOLICITADO EM 17/01/2020	Belo Sun Mineração Ltda
2016	850976/2016	283,36	PA	LAVRA GARIMPEIRA	513 - PLG/PERMISSÃO LAVRA GARIMPEIRA PUBL EM 03/04/2019	Coogamibra Cooperativa dos Garimpeiros e Mineradores do Brasil
2016	850977/2016	9.829,00	PA	AUTORIZAÇÃO DE PESQUISA	662 - NOTIFICAÇÃO ADM PGTO DÉBITO MULTA EM 23/04/2019	Elinete da Paixão Alves
2016	850982/2016	205,34	PA	LAVRA GARIMPEIRA	1403 - PLG/LICENÇA AMBIENTAL PROTOCOLIZADA EM 27/02/2019	Coogamibra Cooperativa dos Garimpeiros e Mineradores do Brasil
2016	850988/2016	6.972,92	PA	AUTORIZAÇÃO DE PESQUISA	264 - AUT PESQ/PAGAMENTO TAH EFETUADO EM 11/10/2018	Heder Francisco Gobi
2016	850988/2016	3.989,76	PA	AUTORIZAÇÃO DE PESQUISA	193 - AUT PESQ/TRANSF DIREITOS -CESSÃO TOTAL NEGADA EM 16/03/2022	TERRATIVA MINERAIS S/A
2016	850999/2016	9.290,08	PA	APTO PARA DISPONIBILIDADE	294 - AUT PESQ/RENUNCIA AUT PESQ HOMOLOGADA PUB EM 15/04/2021	TERRATIVA MINERAIS S/A
2016	851001/2016	6.609,04	PA	AUTORIZAÇÃO DE PESQUISA	662 - NOTIFICAÇÃO ADM PGTO DÉBITO MULTA EM 20/08/2019	LUIZ OLAVIO MARAVAI
2016	851018/2016	232,40	PA	DISPONIBILIDADE	2338 - DISPONIB/EDITAL OFERTA PUBLICA PARA PESQUISA EM 30/08/2021	Cooperativa dos Mineradores e Garimpeiros do Sul do Pará Coomigasulp
2016	851021/2016	581,64	PA	AUTORIZAÇÃO DE PESQUISA	662 - NOTIFICAÇÃO ADM PGTO DÉBITO MULTA EM 01/12/2021	File Maq Comércio de Peças e Locação de Maquinas Pesadas Ltda Me
2016	851022/2016	5.912,25	PA	AUTORIZAÇÃO DE PESQUISA	193 - AUT PESQ/TRANSF DIREITOS -CESSÃO TOTAL NEGADA EM 15/03/2022	TERRATIVA MINERAIS S/A
2016	851023/2016	2.800,67	PA	AUTORIZAÇÃO DE PESQUISA	641 - AUT PESQ/MULTA APLICADA-TAH EM 01/12/2021	J. R. Lima Neto Mineracao Me
2016	851024/2016	2.374,75	PA	AUTORIZAÇÃO DE PESQUISA	662 - NOTIFICAÇÃO ADM PGTO DÉBITO MULTA EM 01/12/2021	J. R. Lima Neto Mineracao Me
2016	851027/2016	1.477,80	PA	AUTORIZAÇÃO DE PESQUISA	265 - AUT PESQ/PRORROGAÇÃO PRAZO ALVARÁ SOLICITADO EM 20/01/2020	Belo Sun Mineração Ltda
2016	851028/2016	28,14	PA	AUTORIZAÇÃO DE PESQUISA	265 - AUT PESQ/PRORROGAÇÃO PRAZO ALVARÁ SOLICITADO EM 09/01/2020	Belo Sun Mineração Ltda
2016	851029/2016	463,35	PA	AUTORIZAÇÃO DE PESQUISA	642 - AUT PESQ/PAGAMENTO MULTA EFETUADO-TAH EM 03/09/2021	Belo Sun Mineração Ltda
2016	851030/2016	1.321,43	PA	AUTORIZAÇÃO DE PESQUISA	265 - AUT PESQ/PRORROGAÇÃO PRAZO ALVARÁ SOLICITADO EM 09/01/2020	Belo Sun Mineração Ltda
2016	851031/2016	8.757,53	PA	AUTORIZAÇÃO DE PESQUISA	662 - NOTIFICAÇÃO ADM PGTO DÉBITO MULTA EM 03/09/2019	Joseval Alves Ferreira
2016	851037/2016	49,89	PA	LAVRA GARIMPEIRA	1730 - PLG/RAL EXIGÊNCIA DE APRESENTAÇÃO EM 31/05/2021	Francisco Adriano Azevedo dos Santos
2016	851043/2016	2.276,40	PA	AUTORIZAÇÃO DE PESQUISA	194 - AUT PESQ/TRANSF DIREITOS -CESSÃO PARCIAL NEGADA EM 07/04/2021	WILMAR CIPRIANO SILVA
2016	851044/2016	2.101,92	PA	AUTORIZAÇÃO DE PESQUISA	662 - NOTIFICAÇÃO ADM PGTO DÉBITO MULTA EM 03/09/2019	EDILSON FREIRES DE SOUZA
2016	851045/2016	906,12	PA	AUTORIZAÇÃO DE PESQUISA	662 - NOTIFICAÇÃO ADM PGTO DÉBITO MULTA EM 23/04/2019	EDILSON FREIRES DE SOUZA
2016	851046/2016	4.361,13	PA	APTO PARA DISPONIBILIDADE	2275 - APTO DISP/ÁREA APTA PARA DISPONIBILIDADE EM 05/08/2021	EDILSON FREIRES DE SOUZA
2016	851048/2016	1.057,85	PA	APTO PARA DISPONIBILIDADE	2275 - APTO DISP/ÁREA APTA PARA DISPONIBILIDADE EM 05/08/2021	João Carlos dos Santos
2016	851049/2016	100,00	PA	AUTORIZAÇÃO DE PESQUISA	662 - NOTIFICAÇÃO ADM PGTO DÉBITO MULTA EM 23/04/2019	SEVEN OPPORTUNITY COMÉRCIO EIRELI ME
2016	851080/2016	256,63	PA	AUTORIZAÇÃO DE PESQUISA	294 - AUT PESQ/RENUNCIA AUT PESQ HOMOLOGADA PUB EM 21/01/2020	MINERACAO SANTA ELINA INDUSTRIA E COMERCIO S.A.
2016	851082/2016	48,89	PA	LAVRA GARIMPEIRA	708 - PLG/RENÚNCIA PLG PROTOCOLIZADA EM 09/11/2021	Chesther Gomes Pedro
2016	851083/2016	49,95	PA	LAVRA GARIMPEIRA	708 - PLG/RENÚNCIA PLG PROTOCOLIZADA EM 09/11/2021	Chesther Gomes Pedro
2016	851084/2016	49,91	PA	LAVRA GARIMPEIRA	708 - PLG/RENÚNCIA PLG PROTOCOLIZADA EM 09/11/2021	Chesther Gomes Pedro
2016	851086/2016	907,28	PA	AUTORIZAÇÃO DE PESQUISA	294 - AUT PESQ/RENUNCIA AUT PESQ HOMOLOGADA PUB EM 06/12/2019	Amagran Imp. Exp. Ltda
2016	851117/2016	2.357,10	PA	AUTORIZAÇÃO DE PESQUISA	294 - AUT PESQ/RENUNCIA AUT PESQ HOMOLOGADA PUB EM 21/01/2020	Mineradora Tapajos Ltda.
2016	851121/2016	669,40	PA	AUTORIZAÇÃO DE PESQUISA	662 - NOTIFICAÇÃO ADM PGTO DÉBITO MULTA EM 23/04/2019	Francisco Jacques Costa Sousa
2016	851130/2016	50,00	PA	LAVRA GARIMPEIRA	513 - PLG/PERMISSÃO LAVRA GARIMPEIRA PUBL EM 04/01/2022	EDIMAR SOARES DE SOUZA
2016	851131/2016	50,00	PA	LAVRA GARIMPEIRA	513 - PLG/PERMISSÃO LAVRA GARIMPEIRA PUBL EM 04/01/2022	EDIMAR SOARES DE SOUZA
2016	851133/2016	50,00	PA	LAVRA GARIMPEIRA	513 - PLG/PERMISSÃO LAVRA GARIMPEIRA PUBL EM 04/01/2022	EDIMAR SOARES DE SOUZA
2016	851140/2016	50,00	PA	LAVRA GARIMPEIRA	1403 - PLG/LICENÇA AMBIENTAL PROTOCOLIZADA EM 22/12/2021	EDIMAR SOARES DE SOUZA
2016	851143/2016	50,00	PA	LAVRA GARIMPEIRA	513 - PLG/PERMISSÃO LAVRA GARIMPEIRA PUBL EM 04/01/2022	EDIMAR SOARES DE SOUZA
2016	851145/2016	50,00	PA	LAVRA GARIMPEIRA	513 - PLG/PERMISSÃO LAVRA GARIMPEIRA PUBL EM 04/01/2022	EDIMAR SOARES DE SOUZA
2016	851146/2016	50,00	PA	LAVRA GARIMPEIRA	513 - PLG/PERMISSÃO LAVRA GARIMPEIRA PUBL EM 04/01/2022	EDIMAR SOARES DE SOUZA
2016	851147/2016	50,00	PA	LAVRA GARIMPEIRA	513 - PLG/PERMISSÃO LAVRA GARIMPEIRA PUBL EM 04/01/2022	EDIMAR SOARES DE SOUZA
2016	851148/2016	50,00	PA	LAVRA GARIMPEIRA	513 - PLG/PERMISSÃO LAVRA GARIMPEIRA PUBL EM 04/01/2022	EDIMAR SOARES DE SOUZA
2016	851157/2016	50,00	PA	LAVRA GARIMPEIRA	513 - PLG/PERMISSÃO LAVRA GARIMPEIRA PUBL EM 04/01/2022	EDIMAR SOARES DE SOUZA
2016	851188/2016	6.754,91	PA	AUTORIZAÇÃO DE PESQUISA	662 - NOTIFICAÇÃO ADM PGTO DÉBITO MULTA EM 01/12/2021	EDISON CARLOS WILLEMANN
2016	851202/2016	1.792,66	PA	AUTORIZAÇÃO DE PESQUISA	249 - AUT PESQ/TRANSF DIREITOS -CESSÃO TOTAL PROTOCOLIZADA EM 22/09/2021	Daniel Geyerhahn Garcia
2016	851203/2016	9.155,94	PA	AUTORIZAÇÃO DE PESQUISA	249 - AUT PESQ/TRANSF DIREITOS -CESSÃO TOTAL PROTOCOLIZADA EM 22/09/2021	Daniel Geyerhahn Garcia
2016	851204/2016	1.991,85	PA	AUTORIZAÇÃO DE PESQUISA	249 - AUT PESQ/TRANSF DIREITOS -CESSÃO TOTAL PROTOCOLIZADA EM 22/09/2021	Daniel Geyerhahn Garcia
2016	851205/2016	2.280,53	PA	AUTORIZAÇÃO DE PESQUISA	249 - AUT PESQ/TRANSF DIREITOS -CESSÃO TOTAL PROTOCOLIZADA EM 22/09/2021	Daniel Geyerhahn Garcia
2016	864001/2016	3.065,65	PA	AUTORIZAÇÃO DE PESQUISA	1397 - AUT PESQ/LICENÇA AMBIENTAL PROTOCOLIZADA EM 03/03/2021	João de Carvalho
2016	866123/2016	9.998,11	PA	AUTORIZAÇÃO DE PESQUISA	294 - AUT PESQ/RENUNCIA AUT PESQ HOMOLOGADA PUB EM 19/01/2017	COOPERATIVA DOS GARIMPEIROS E MINERADORES DO BRASIL
2016	886027/2016	7.601,17	RO	AUTORIZAÇÃO DE PESQUISA	240 - AUT PESQ/DEFESA APRESENTADA EM 03/05/2021	A V CORDEIRO - ME
2016	886028/2016	4.320,63	RO	AUTORIZAÇÃO DE PESQUISA	662 - NOTIFICAÇÃO ADM PGTO DÉBITO MULTA EM 01/04/2021	A V CORDEIRO - ME
2016	886029/2016	2.680,53	RO	DISPONIBILIDADE	2293 - DISPONIB/ABERTURA DE PROCESSO DECLARADO PRIORITÁRIO PROTOCOL EM 31/08/2021	A V CORDEIRO - ME
2016	886038/2016	72,00	RO	AUTORIZAÇÃO DE PESQUISA	264 - AUT PESQ/PAGAMENTO TAH EFETUADO EM 31/07/2019	A V CORDEIRO - ME
2016	886059/2016	156,15	RO	AUTORIZAÇÃO DE PESQUISA	264 - AUT PESQ/PAGAMENTO TAH EFETUADO EM 22/01/2019	Roni Egidio Dutra

IPEIR

Ano	PROCESSO	AREA_HA	UF	FASE	ULT_EVENTO	TITULAR
2016	886126/2016	8.942,07	RO	AUTORIZAÇÃO DE PESQUISA	662 - NOTIFICAÇÃO ADM PGTO DÉBITO MULTA EM 29/03/2019	Nelci Ramos
2016	886129/2016	2.311,17	RO	LAVRA GARIMPEIRA	1236 - PLG/COMUNICACAO OCORR OUTRA SUBSTANCI EM 18/03/2022	COOPERATIVA DOS GARIMPEIROS E MINERADORES DO BRASIL
2016	886162/2016	9.062,78	RO	AUTORIZAÇÃO DE PESQUISA	662 - NOTIFICAÇÃO ADM PGTO DÉBITO MULTA EM 21/02/2020	Fabiana Régis Garcia Pereira
2016	886218/2016	344,02	RO	AUTORIZAÇÃO DE PESQUISA	236 - AUT PESQ/DOCUMENTO DIVERSO PROTOCOLIZADO EM 26/03/2018	Nereu Bonadeu
2016	886242/2016	3.595,16	RO	AUTORIZAÇÃO DE PESQUISA	285 - AUT PESQ/GUIA UTILIZAÇÃO AUTORIZADA PUBLICADA EM 03/05/2022	IMPAX IMPORTACAO E EXPORTACAO DE MINERIOS LTDA
2016	886259/2016	9.433,87	RO	AUTORIZAÇÃO DE PESQUISA	240 - AUT PESQ/DEFESA APRESENTADA EM 01/11/2021	A V CORDEIRO - ME
2016	886270/2016	1.845,41	RO	APTO PARA DISPONIBILIDADE	2275 - APTO DISP/ÁREA APTA PARA DISPONIBILIDADE EM 05/08/2021	Julio Cesar Caro Villagra
2016	886300/2016	228,80	RO	AUTORIZAÇÃO DE PESQUISA	264 - AUT PESQ/PAGAMENTO TAH EFETUADO EM 23/01/2020	Carlos de Souza Oliveira
2016	884073/2016	9.383,99	RR	AUTORIZAÇÃO DE PESQUISA	236 - AUT PESQ/DOCUMENTO DIVERSO PROTOCOLIZADO EM 17/12/2021	Aurio Tessaro
2016	884097/2016	9.165,91	RR	AUTORIZAÇÃO DE PESQUISA	236 - AUT PESQ/DOCUMENTO DIVERSO PROTOCOLIZADO EM 19/04/2018	GIBERTO MITSUYOSHI YUKI
2016	860326/2016	1.523,71	TO	AUTORIZAÇÃO DE PESQUISA	638 - AUT PESQ/AUTO INFRAÇÃO MULTA-RELATÓRIO PESQ EM 20/03/2020	Elaine Alves da Silva
2016	860619/2016	178,51	TO	AUTORIZAÇÃO DE PESQUISA	318 - AUT PESQ/RELATORIO PESQ NÃO APV ART 30 II CM PUB EM 14/08/2019	CEFAS MINERACAO EIRELI
2016	860804/2016	23,17	TO	APTO PARA DISPONIBILIDADE	2275 - APTO DISP/ÁREA APTA PARA DISPONIBILIDADE EM 05/08/2021	Marcos Correia da Silva
2016	860885/2016	26,28	TO	DIREITO DE REQUERER A LAVRA	317 - DIR REQ LAVRA/RELATORIO PESQ APROV ART 30 I CM PUBL EM 13/04/2021	JONAS DIAS DOS SANTOS - DRAGA LL COMERCIO E SERVICOS
2016	864002/2016	2.504,87	TO	AUTORIZAÇÃO DE PESQUISA	641 - AUT PESQ/MULTA APLICADA-TAH EM 24/12/2019	Itacir Pitthan Borges
2016	864004/2016	630,53	TO	AUTORIZAÇÃO DE PESQUISA	264 - AUT PESQ/PAGAMENTO TAH EFETUADO EM 15/07/2020	AURA ALMAS MINERAÇÃO SA
2016	864006/2016	262,85	TO	AUTORIZAÇÃO DE PESQUISA	265 - AUT PESQ/PRORROGAÇÃO PRAZO ALVARÁ SOLICITADO EM 18/12/2020	Geominas Minerações Ltda.
2016	864008/2016	445,47	TO	AUTORIZAÇÃO DE PESQUISA	264 - AUT PESQ/PAGAMENTO TAH EFETUADO EM 15/07/2020	AURA ALMAS MINERAÇÃO SA
2016	864009/2016	100,26	TO	AUTORIZAÇÃO DE PESQUISA	1397 - AUT PESQ/LICENÇA AMBIENTAL PROTOCOLIZADA EM 15/04/2021	Geominas Minerações Ltda.
2016	864010/2016	33,69	TO	AUTORIZAÇÃO DE PESQUISA	265 - AUT PESQ/PRORROGAÇÃO PRAZO ALVARÁ SOLICITADO EM 18/12/2020	Geominas Minerações Ltda.
2016	864011/2016	361,14	TO	AUTORIZAÇÃO DE PESQUISA	264 - AUT PESQ/PAGAMENTO TAH EFETUADO EM 15/07/2020	AURA ALMAS MINERAÇÃO SA
2016	864012/2016	930,89	TO	AUTORIZAÇÃO DE PESQUISA	264 - AUT PESQ/PAGAMENTO TAH EFETUADO EM 27/09/2021	VERGILIO FRAGA BORGES
2016	864019/2016	6.691,32	TO	AUTORIZAÇÃO DE PESQUISA	282 - AUT PESQ/TRANSF DIREITOS -CESSÃO TOTAL EFETIVADA EM 09/02/2021	AURA ALMAS MINERAÇÃO SA
2016	864032/2016	49,92	TO	AUTORIZAÇÃO DE PESQUISA	641 - AUT PESQ/MULTA APLICADA-TAH EM 03/02/2021	José Diomar Lopes de Araújo
2016	864038/2016	2.155,89	TO	AUTORIZAÇÃO DE PESQUISA	641 - AUT PESQ/MULTA APLICADA-TAH EM 24/12/2019	Everaldo Jose da Silva 68495714604
2016	864059/2016	1.484,12	TO	AUTORIZAÇÃO DE PESQUISA	294 - AUT PESQ/RENÚNCIA AUT PESQ HOMOLOGADA PUB EM 12/04/2019	REJANE AGUIAR BITTENCOURT
2016	864092/2016	56,95	TO	AUTORIZAÇÃO DE PESQUISA	236 - AUT PESQ/DOCUMENTO DIVERSO PROTOCOLIZADO EM 01/12/2020	DIRCEU RIBEIRO SAMPAIO
2016	864103/2016	320,89	TO	AUTORIZAÇÃO DE PESQUISA	2116 - AUT PESQ/BAIXA ALVARÁ - LIBERADA PARA EDITAL EM 25/10/2021	Joaquim Florêncio Viana
2016	864114/2016	229,26	TO	AUTORIZAÇÃO DE PESQUISA	641 - AUT PESQ/MULTA APLICADA-TAH EM 03/02/2021	Granunes Mineração e Exportação Ltda.
2016	864138/2016	1.959,65	TO	AUTORIZAÇÃO DE PESQUISA	318 - AUT PESQ/RELATORIO PESQ NÃO APV ART 30 II CM PUB EM 13/08/2020	G-TAU LOCACOES DE MAQUINAS E EQUIPAMENTOS LTDA
2016	864140/2016	548,44	TO	AUTORIZAÇÃO DE PESQUISA	255 - AUT PESQ/CUMPRIMENTO EXIGÊNCIA PROTOCOLI EM 04/10/2019	CEFAS MINERACAO EIRELI
2016	864147/2016	282,12	TO	AUTORIZAÇÃO DE PESQUISA	641 - AUT PESQ/MULTA APLICADA-TAH EM 03/02/2021	Dacaza Comércio e Industria de Granitos Ltda
2016	864154/2016	14,96	TO	AUTORIZAÇÃO DE PESQUISA	641 - AUT PESQ/MULTA APLICADA-TAH EM 03/02/2021	José Diomar Lopes de Araújo
2016	864161/2016	74,66	TO	AUTORIZAÇÃO DE PESQUISA	264 - AUT PESQ/PAGAMENTO TAH EFETUADO EM 30/07/2020	Joao Conceicao Batista dos Santos
2016	864178/2016	1.943,42	TO	AUTORIZAÇÃO DE PESQUISA	641 - AUT PESQ/MULTA APLICADA-TAH EM 24/12/2019	José Agostinho Machado
2016	864179/2016	985,82	TO	AUTORIZAÇÃO DE PESQUISA	318 - AUT PESQ/RELATORIO PESQ NÃO APV ART 30 II CM PUB EM 14/07/2020	MINERADORA TABOCAO LTDA
2016	864193/2016	589,42	TO	AUTORIZAÇÃO DE PESQUISA	264 - AUT PESQ/PAGAMENTO TAH EFETUADO EM 30/07/2020	Rafael Andrade Bittencourt
2016	864219/2016	9.985,39	TO	DISPONIBILIDADE	2464 - DISPONIBILIDADE ELET/PROPOSTA NÃO PAGA/RETORNO DISP EM 01/09/2021	Laurivaldo Dias
2016	864220/2016	9.946,60	TO	DISPONIBILIDADE	2464 - DISPONIBILIDADE ELET/PROPOSTA NÃO PAGA/RETORNO DISP EM 01/09/2021	Laurivaldo Dias
2016	864241/2016	730,92	TO	AUTORIZAÇÃO DE PESQUISA	264 - AUT PESQ/PAGAMENTO TAH EFETUADO EM 31/07/2020	GEOMAM ENGENHARIA LTDA
2016	864246/2016	5.298,31	TO	AUTORIZAÇÃO DE PESQUISA	264 - AUT PESQ/PAGAMENTO TAH EFETUADO EM 15/07/2020	AURA ALMAS MINERAÇÃO SA
2016	864258/2016	871,42	TO	AUTORIZAÇÃO DE PESQUISA	265 - AUT PESQ/PRORROGAÇÃO PRAZO ALVARÁ SOLICITADO EM 29/10/2020	CALTINS CALCARIO TOCANTINS LTDA
2016	864259/2016	1.030,71	TO	AUTORIZAÇÃO DE PESQUISA	265 - AUT PESQ/PRORROGAÇÃO PRAZO ALVARÁ SOLICITADO EM 09/03/2021	CALTINS CALCARIO TOCANTINS LTDA
2016	864264/2016	1.822,63	TO	AUTORIZAÇÃO DE PESQUISA	264 - AUT PESQ/PAGAMENTO TAH EFETUADO EM 22/07/2020	MONTE SINAI MINERACAO LTDA
2016	864265/2016	4.725,19	TO	AUTORIZAÇÃO DE PESQUISA	282 - AUT PESQ/TRANSF DIREITOS -CESSÃO TOTAL EFETIVADA EM 21/02/2022	SERGIO LUIS DA SILVA ANDRADE
2016	864266/2016	2.525,57	TO	AUTORIZAÇÃO DE PESQUISA	249 - AUT PESQ/TRANSF DIREITOS -CESSÃO TOTAL PROTOCOLIZADA EM 20/04/2022	Noraldino Ladeira Junior
2016	864295/2016	1.000,09	TO	AUTORIZAÇÃO DE PESQUISA	264 - AUT PESQ/PAGAMENTO TAH EFETUADO EM 29/07/2020	P C Nunes Eireli Epp F.i.
2016	864299/2016	980,59	TO	AUTORIZAÇÃO DE PESQUISA	264 - AUT PESQ/PAGAMENTO TAH EFETUADO EM 29/01/2021	Terra Goyana Mineradora Ltda
2016	864310/2016	641,02	TO	AUTORIZAÇÃO DE PESQUISA	264 - AUT PESQ/PAGAMENTO TAH EFETUADO EM 28/07/2020	RAIMUNDO VIANA DUTRA
2016	864314/2016	96,86	TO	AUTORIZAÇÃO DE PESQUISA	641 - AUT PESQ/MULTA APLICADA-TAH EM 03/02/2021	RAMOS E FERNANDES LTDA
2016	864328/2016	535,43	TO	AUTORIZAÇÃO DE PESQUISA	641 - AUT PESQ/MULTA APLICADA-TAH EM 03/02/2021	Rogério de Freitas Leda Barros
2016	864333/2016	654,68	TO	AUTORIZAÇÃO DE PESQUISA	641 - AUT PESQ/MULTA APLICADA-TAH EM 24/12/2019	NILO ROBSON JUNIOR
2016	864334/2016	791,71	TO	AUTORIZAÇÃO DE PESQUISA	794 - AUT PESQ/RELATORIO PESQ POSITIVO APRESENTADO EM 18/02/2020	Frederico Antonio Simão
2016	864340/2016	639,59	TO	AUTORIZAÇÃO DE PESQUISA	265 - AUT PESQ/PRORROGAÇÃO PRAZO ALVARÁ SOLICITADO EM 21/10/2020	CALTINS CALCARIO TOCANTINS LTDA
2017	886202/2017	112,08	AC	AUTORIZAÇÃO DE PESQUISA	662 - NOTIFICAÇÃO ADM PGTO DÉBITO MULTA EM 26/04/2022	Fausto Mendes Guimarães Abreu Junior
2017	850356/2017	5.773,27	AM	AUTORIZAÇÃO DE PESQUISA	249 - AUT PESQ/TRANSF DIREITOS -CESSÃO TOTAL PROTOCOLIZADA EM 22/09/2021	Daniel Geyerhahn Garcia
2017	880004/2017	9.846,04	AM	AUTORIZAÇÃO DE PESQUISA	264 - AUT PESQ/PAGAMENTO TAH EFETUADO EM 26/07/2021	Zeus Mineração Ltda.
2017	880007/2017	776,91	AM	AUTORIZAÇÃO DE PESQUISA	264 - AUT PESQ/PAGAMENTO TAH EFETUADO EM 30/07/2021	ADELSON ANTUNES AYRES
2017	880011/2017	3.008,66	AM	AUTORIZAÇÃO DE PESQUISA	264 - AUT PESQ/PAGAMENTO TAH EFETUADO EM 29/07/2021	ROZE MIRIAN SALDANHA
2017	880017/2017	8.883,14	AM	AUTORIZAÇÃO DE PESQUISA	635 - AUT PESQ/AUTO INFRAÇÃO MULTA-TAH EM 18/03/2022	Embloco Indústria e Comércio de Artefatos de Cimento e Concreto Ltda
2017	880029/2017	47,82	AM	AUTORIZAÇÃO DE PESQUISA	264 - AUT PESQ/PAGAMENTO TAH EFETUADO EM 31/01/2022	ROZE MIRIAN SALDANHA
2017	880030/2017	47,83	AM	AUTORIZAÇÃO DE PESQUISA	264 - AUT PESQ/PAGAMENTO TAH EFETUADO EM 31/01/2022	ROZE MIRIAN SALDANHA
2017	880031/2017	48,93	AM	AUTORIZAÇÃO DE PESQUISA	249 - AUT PESQ/TRANSF DIREITOS -CESSÃO TOTAL PROTOCOLIZADA EM 10/12/2021	Zeus Mineração Ltda.
2017	880032/2017	48,93	AM	AUTORIZAÇÃO DE PESQUISA	264 - AUT PESQ/PAGAMENTO TAH EFETUADO EM 31/01/2022	ROZE MIRIAN SALDANHA
2017	880033/2017	48,93	AM	AUTORIZAÇÃO DE PESQUISA	264 - AUT PESQ/PAGAMENTO TAH EFETUADO EM 31/01/2022	ROZE MIRIAN SALDANHA
2017	880035/2017	9.793,46	AM	APTO PARA DISPONIBILIDADE	2275 - APTO DISP/ÁREA APTA PARA DISPONIBILIDADE EM 05/08/2021	Nilton Domingues de Oliveira
2017	880067/2017	46,71	AM	AUTORIZAÇÃO DE PESQUISA	264 - AUT PESQ/PAGAMENTO TAH EFETUADO EM 31/01/2022	COLBRAS MINERADORA E BENEFICIADORAS DE METAIS PRECIOSOS E GEMAS LTDA
2017	880068/2017	3.352,12	AM	APTO PARA DISPONIBILIDADE	2275 - APTO DISP/ÁREA APTA PARA DISPONIBILIDADE EM 05/08/2021	ANTONIO JARDSON SILVA DE OLIVEIRA
2017	880078/2017	9.226,54	AM	AUTORIZAÇÃO DE PESQUISA	264 - AUT PESQ/PAGAMENTO TAH EFETUADO EM 24/01/2022	FOXFIRE METALS INTERMEDIACAO COMERCIAL LTDA
2017	880083/2017	2.201,59	AM	AUTORIZAÇÃO DE PESQUISA	662 - NOTIFICAÇÃO ADM PGTO DÉBITO MULTA EM 16/07/2021	Ivo Almeida Rodrigues
2017	880098/2017	3,18	AM	AUTORIZAÇÃO DE PESQUISA	264 - AUT PESQ/PAGAMENTO TAH EFETUADO EM 30/07/2021	DENY MALHEIROS DE MORAES
2017	880099/2017	652,87	AM	AUTORIZAÇÃO DE PESQUISA	540 - AUT PESQ/TRANSF DIREITOS -CESSÃO PARCIAL EFETIVADA EM 22/03/2022	Willian Araújo dos Santos

Ano	PROCESSO	AREA_HA	UF	FASE	ULT_EVENTO	TITULAR
2017	880105/2017	12,29	AM	AUTORIZAÇÃO DE PESQUISA	662 - NOTIFICAÇÃO ADM PGTO DÉBITO MULTA EM 16/07/2021	Mineração Serra do Estreito Ltda.
2017	880106/2017	5.179,16	AM	AUTORIZAÇÃO DE PESQUISA	264 - AUT PESQ/PAGAMENTO TAH EFETUADO EM 30/04/2021	Mineração Serra do Estreito Ltda.
2017	880109/2017	9.867,83	AM	AUTORIZAÇÃO DE PESQUISA	654 - AUT PESQ/PARCELAMENTO TAH QUITADO EM 30/04/2021	Mineração Serra do Estreito Ltda.
2017	880141/2017	4.286,32	AM	AUTORIZAÇÃO DE PESQUISA	662 - NOTIFICAÇÃO ADM PGTO DÉBITO MULTA EM 16/07/2021	Ivo Almeida Rodrigues
2017	880143/2017	8.713,84	AM	AUTORIZAÇÃO DE PESQUISA	236 - AUT PESQ/DOCUMENTO DIVERSO PROTOCOLIZADO EM 02/05/2022	DARUICH HAMMOUD JÚNIOR
2017	880144/2017	9.267,60	AM	AUTORIZAÇÃO DE PESQUISA	236 - AUT PESQ/DOCUMENTO DIVERSO PROTOCOLIZADO EM 02/05/2022	DARUICH HAMMOUD JÚNIOR
2017	880145/2017	8.877,38	AM	AUTORIZAÇÃO DE PESQUISA	236 - AUT PESQ/DOCUMENTO DIVERSO PROTOCOLIZADO EM 02/05/2022	DARUICH HAMMOUD JÚNIOR
2017	880146/2017	9.165,57	AM	AUTORIZAÇÃO DE PESQUISA	236 - AUT PESQ/DOCUMENTO DIVERSO PROTOCOLIZADO EM 02/05/2022	DARUICH HAMMOUD JÚNIOR
2017	880148/2017	9.096,14	AM	AUTORIZAÇÃO DE PESQUISA	236 - AUT PESQ/DOCUMENTO DIVERSO PROTOCOLIZADO EM 02/05/2022	DARUICH HAMMOUD JÚNIOR
2017	858021/2017	2,00	AP	AUTORIZAÇÃO DE PESQUISA	641 - AUT PESQ/MULTA APLICADA-TAH EM 07/10/2019	Bernacom Ltda
2017	858028/2017	3.441,87	AP	AUTORIZAÇÃO DE PESQUISA	642 - AUT PESQ/PAGAMENTO MULTA EFETUADO-TAH EM 04/03/2022	Luiz Celso Rodrigues Barbosa
2017	858056/2017	3.678,30	AP	AUTORIZAÇÃO DE PESQUISA	294 - AUT PESQ/RENÚNCIA AUT PESQ HOMOLOGADA PUB EM 18/10/2019	Sumitomo Metal Mining do Brasil Ltda.
2017	858063/2017	9.825,50	AP	AUTORIZAÇÃO DE PESQUISA	662 - NOTIFICAÇÃO ADM PGTO DÉBITO MULTA EM 10/10/2019	L.L.PHORTHY EIRELI
2017	858065/2017	9.254,77	AP	AUTORIZAÇÃO DE PESQUISA	662 - NOTIFICAÇÃO ADM PGTO DÉBITO MULTA EM 10/10/2019	L.L.PHORTHY EIRELI
2017	858067/2017	9.408,67	AP	AUTORIZAÇÃO DE PESQUISA	641 - AUT PESQ/MULTA APLICADA-TAH EM 21/12/2020	Geraldo Magela Guerra & Cia Ltda Me
2017	858081/2017	9.328,13	AP	AUTORIZAÇÃO DE PESQUISA	318 - AUT PESQ/RELATORIO PESQ NÃO APV ART 30 II CM PUB EM 18/08/2021	Sumitomo Metal Mining do Brasil Ltda.
2017	858082/2017	1.038,32	AP	AUTORIZAÇÃO DE PESQUISA	264 - AUT PESQ/PAGAMENTO TAH EFETUADO EM 14/01/2021	TUCANO RESOURCES MINERACAO LTDA.
2017	858091/2017	49,96	AP	LAVRA GARIMPEIRA	1735 - PLG/RAL CUMPRIMENTO DE EXIGÊNCIA EM 14/03/2022	Paulo Roberto da Gama Jorge Melem
2017	858095/2017	643,76	AP	AUTORIZAÇÃO DE PESQUISA	264 - AUT PESQ/PAGAMENTO TAH EFETUADO EM 14/01/2021	TUCANO RESOURCES MINERACAO LTDA.
2017	858096/2017	4.585,42	AP	AUTORIZAÇÃO DE PESQUISA	294 - AUT PESQ/RENÚNCIA AUT PESQ HOMOLOGADA PUB EM 20/08/2019	Sumitomo Metal Mining do Brasil Ltda.
2017	858097/2017	9.994,83	AP	AUTORIZAÇÃO DE PESQUISA	318 - AUT PESQ/RELATORIO PESQ NÃO APV ART 30 II CM PUB EM 18/08/2021	Sumitomo Metal Mining do Brasil Ltda.
2017	858132/2017	1.283,80	AP	AUTORIZAÇÃO DE PESQUISA	255 - AUT PESQ/CUMPRIMENTO EXIGÊNCIA PROTOCOLI EM 07/02/2021	AMAZON GLOBAL CONSULT LTDA
2017	858134/2017	9.151,25	AP	AUTORIZAÇÃO DE PESQUISA	318 - AUT PESQ/RELATORIO PESQ NÃO APV ART 30 II CM PUB EM 18/08/2021	Sumitomo Metal Mining do Brasil Ltda.
2017	858138/2017	1.600,00	AP	AUTORIZAÇÃO DE PESQUISA	654 - AUT PESQ/PARCELAMENTO TAH QUITADO EM 30/04/2021	J. P. EMPREENDIMENTOS MINERARIOS LTDA
2017	858140/2017	9.882,95	AP	AUTORIZAÇÃO DE PESQUISA	236 - AUT PESQ/DOCUMENTO DIVERSO PROTOCOLIZADO EM 16/11/2021	Frederico Pinto de Sena Reis
2017	806017/2017	976,92	MA	AUTORIZAÇÃO DE PESQUISA	278 - AUT PESQ/RENUNCIA AUT PESQ PROTOCOLIZADA EM 04/01/2019	Projetos Geológicos Ltda
2017	806044/2017	1.070,60	MA	AUTORIZAÇÃO DE PESQUISA	641 - AUT PESQ/MULTA APLICADA-TAH EM 04/02/2022	Julio César Gomes
2017	866002/2017	462,25	MT	AUTORIZAÇÃO DE PESQUISA	264 - AUT PESQ/PAGAMENTO TAH EFETUADO EM 28/01/2021	Gdmbrasil Geologia e Desenvolvimento Mineral Ltda
2017	866003/2017	50,00	MT	DIREITO DE REQUERER A LAVRA	2210 - DIR REQ LAVRA/PRORROGAÇÃO PRAZO REQ LAVRA SOLICITADO EM 23/03/2022	Grando Mineração Eireli Me
2017	866010/2017	3.003,40	MT	AUTORIZAÇÃO DE PESQUISA	264 - AUT PESQ/PAGAMENTO TAH EFETUADO EM 24/01/2022	NEXA RECURSOS MINERAIS S.A.
2017	866012/2017	4.368,20	MT	AUTORIZAÇÃO DE PESQUISA	662 - NOTIFICAÇÃO ADM PGTO DÉBITO MULTA EM 24/11/2017	Thaísa Klafke Bassan
2017	866018/2017	9.765,91	MT	AUTORIZAÇÃO DE PESQUISA	236 - AUT PESQ/DOCUMENTO DIVERSO PROTOCOLIZADO EM 06/06/2018	Mário Sabatel Júnior
2017	866022/2017	7.648,78	MT	AUTORIZAÇÃO DE PESQUISA	209 - AUT PESQ/INICIO DE PESQUISA COMUNICADO EM 23/03/2022	MINERACAO SANTA ELINA INDUSTRIA E COMERCIO S.A.
2017	866042/2017	9.659,39	MT	LAVRA GARIMPEIRA	1668 - PLG/DOCUMENTO DIVERSO PROTOCOLIZADO EM 27/04/2022	Cooperativa de Pequenos Mineradores de Ouro e Pedras Preciosas de Alta Floresta
2017	866043/2017	9.375,25	MT	AUTORIZAÇÃO DE PESQUISA	236 - AUT PESQ/DOCUMENTO DIVERSO PROTOCOLIZADO EM 24/06/2021	NEXA RECURSOS MINERAIS S.A.
2017	866044/2017	9.988,38	MT	AUTORIZAÇÃO DE PESQUISA	318 - AUT PESQ/RELATORIO PESQ NÃO APV ART 30 II CM PUB EM 12/03/2021	NEXA RECURSOS MINERAIS S.A.
2017	866045/2017	9.977,85	MT	AUTORIZAÇÃO DE PESQUISA	318 - AUT PESQ/RELATORIO PESQ NÃO APV ART 30 II CM PUB EM 17/03/2021	NEXA RECURSOS MINERAIS S.A.
2017	866046/2017	9.975,95	MT	AUTORIZAÇÃO DE PESQUISA	264 - AUT PESQ/PAGAMENTO TAH EFETUADO EM 24/01/2022	NEXA RECURSOS MINERAIS S.A.
2017	866047/2017	7.586,31	MT	AUTORIZAÇÃO DE PESQUISA	209 - AUT PESQ/INICIO DE PESQUISA COMUNICADO EM 10/08/2021	NEXA RECURSOS MINERAIS S.A.
2017	866048/2017	9.936,94	MT	AUTORIZAÇÃO DE PESQUISA	209 - AUT PESQ/INICIO DE PESQUISA COMUNICADO EM 10/08/2021	NEXA RECURSOS MINERAIS S.A.
2017	866050/2017	3.453,39	MT	DISPONIBILIDADE	2293 - DISPONIB/ABERTURA DE PROCESSO DECLARADO PRIORITÁRIO PROTOCOL EM 05/06/2021	M V Transportes de Cargas Ltda Me
2017	866051/2017	112,80	MT	DISPONIBILIDADE	2293 - DISPONIB/ABERTURA DE PROCESSO DECLARADO PRIORITÁRIO PROTOCOL EM 15/06/2021	Jose Mura Junior
2017	866052/2017	50,00	MT	AUTORIZAÇÃO DE PESQUISA	240 - AUT PESQ/DEFESA APRESENTADA EM 15/04/2022	ALTA FLORESTA GOLD MINERAÇÃO LTDA
2017	866060/2017	2.106,51	MT	AUTORIZAÇÃO DE PESQUISA	1407 - AUT PESQ/AUTO INFRAÇÃO MULTA INICIO PESQ NÃO COMUNICADO EM 28/03/2022	ANGELO CARLOS VICARI
2017	866065/2017	9.961,04	MT	AUTORIZAÇÃO DE PESQUISA	318 - AUT PESQ/RELATORIO PESQ NÃO APV ART 30 II CM PUB EM 29/07/2021	NEXA RECURSOS MINERAIS S.A.
2017	866066/2017	9.938,53	MT	AUTORIZAÇÃO DE PESQUISA	209 - AUT PESQ/INICIO DE PESQUISA COMUNICADO EM 10/08/2021	NEXA RECURSOS MINERAIS S.A.
2017	866068/2017	9.836,25	MT	AUTORIZAÇÃO DE PESQUISA	264 - AUT PESQ/PAGAMENTO TAH EFETUADO EM 24/01/2022	NEXA RECURSOS MINERAIS S.A.
2017	866069/2017	9.765,23	MT	AUTORIZAÇÃO DE PESQUISA	209 - AUT PESQ/INICIO DE PESQUISA COMUNICADO EM 10/08/2021	NEXA RECURSOS MINERAIS S.A.
2017	866070/2017	4.220,49	MT	AUTORIZAÇÃO DE PESQUISA	209 - AUT PESQ/INICIO DE PESQUISA COMUNICADO EM 10/08/2021	NEXA RECURSOS MINERAIS S.A.
2017	866071/2017	9.892,68	MT	AUTORIZAÇÃO DE PESQUISA	209 - AUT PESQ/INICIO DE PESQUISA COMUNICADO EM 10/08/2021	NEXA RECURSOS MINERAIS S.A.
2017	866072/2017	9.813,22	MT	AUTORIZAÇÃO DE PESQUISA	209 - AUT PESQ/INICIO DE PESQUISA COMUNICADO EM 10/08/2021	NEXA RECURSOS MINERAIS S.A.
2017	866073/2017	25,68	MT	DISPONIBILIDADE	2293 - DISPONIB/ABERTURA DE PROCESSO DECLARADO PRIORITÁRIO PROTOCOL EM 17/06/2021	ANTONIO AGNALDO DO NASCIMENTO
2017	866074/2017	48,80	MT	AUTORIZAÇÃO DE PESQUISA	264 - AUT PESQ/PAGAMENTO TAH EFETUADO EM 15/07/2020	Mineração Aricá Ltda
2017	866086/2017	9.847,99	MT	AUTORIZAÇÃO DE PESQUISA	650 - AUT PESQ/ALVARÁ DE PESQUISA CADUCADO -TAH EM 27/11/2020	MINERADORA SALOMAO LTDA ME
2017	866108/2017	43,94	MT	LAVRA GARIMPEIRA	513 - PLG/PERMISSÃO LAVRA GARIMPEIRA PUBL EM 11/06/2019	VALDIVINO CAVALCANTE DE MATOS
2017	866109/2017	41,43	MT	LAVRA GARIMPEIRA	513 - PLG/PERMISSÃO LAVRA GARIMPEIRA PUBL EM 11/06/2019	VALDIVINO CAVALCANTE DE MATOS
2017	866118/2017	30,03	MT	DISPONIBILIDADE	2293 - DISPONIB/ABERTURA DE PROCESSO DECLARADO PRIORITÁRIO PROTOCOL EM 21/06/2021	Lenir Castilho Batista
2017	866126/2017	49,98	MT	LAVRA GARIMPEIRA	1668 - PLG/DOCUMENTO DIVERSO PROTOCOLIZADO EM 29/04/2022	Valdinei Mauro de Souza
2017	866127/2017	49,99	MT	LAVRA GARIMPEIRA	1668 - PLG/DOCUMENTO DIVERSO PROTOCOLIZADO EM 29/04/2022	Valdinei Mauro de Souza
2017	866128/2017	49,95	MT	LAVRA GARIMPEIRA	1668 - PLG/DOCUMENTO DIVERSO PROTOCOLIZADO EM 29/04/2022	Valdinei Mauro de Souza
2017	866130/2017	46,49	MT	AUTORIZAÇÃO DE PESQUISA	282 - AUT PESQ/TRANSF DIREITOS -CESSÃO TOTAL EFETIVADA EM 10/02/2022	UNIAO BRASILEIRA DE MINERACAO LTDA.
2017	866131/2017	47,02	MT	AUTORIZAÇÃO DE PESQUISA	249 - AUT PESQ/TRANSF DIREITOS -CESSÃO TOTAL PROTOCOLIZADA EM 24/11/2021	Gdmbrasil Geologia e Desenvolvimento Mineral Ltda
2017	866135/2017	282,56	MT	LAVRA GARIMPEIRA	1403 - PLG/LICENÇA AMBIENTAL PROTOCOLIZADA EM 19/01/2022	COOPERATIVA MISTA DOS GARIMPEIROS DE PEIXOTO DE AZEVEDO
2017	866139/2017	49,82	MT	LAVRA GARIMPEIRA	1668 - PLG/DOCUMENTO DIVERSO PROTOCOLIZADO EM 26/04/2022	VALDENIR DA SILVA REGO
2017	866143/2017	99,69	MT	AUTORIZAÇÃO DE PESQUISA	264 - AUT PESQ/PAGAMENTO TAH EFETUADO EM 08/07/2021	Geomin Geologia e Mineração Ltda
2017	866144/2017	396,59	MT	AUTORIZAÇÃO DE PESQUISA	264 - AUT PESQ/PAGAMENTO TAH EFETUADO EM 09/07/2020	Francisco Egídio Cavalcante Pinho
2017	866145/2017	1.095,31	MT	AUTORIZAÇÃO DE PESQUISA	236 - AUT PESQ/DOCUMENTO DIVERSO PROTOCOLIZADO EM 08/02/2022	Geomin Geologia e Mineração Ltda
2017	866146/2017	752,78	MT	AUTORIZAÇÃO DE PESQUISA	1407 - AUT PESQ/AUTO INFRAÇÃO MULTA INICIO PESQ NÃO COMUNICADO EM 28/03/2022	Elzio da Silva Barbosa
2017	866147/2017	1.507,16	MT	AUTORIZAÇÃO DE PESQUISA	236 - AUT PESQ/DOCUMENTO DIVERSO PROTOCOLIZADO EM 08/02/2022	Geomin Geologia e Mineração Ltda
2017	866152/2017	552,56	MT	LAVRA GARIMPEIRA	1668 - PLG/DOCUMENTO DIVERSO PROTOCOLIZADO EM 27/04/2022	Cooperativa de Pequenos Mineradores de Ouro e Pedras Preciosas de Alta Floresta
2017	866161/2017	48,99	MT	AUTORIZAÇÃO DE PESQUISA	2349 - AUT PESQ/SIGILO INFORMAÇÃO MINERÁRIA - REQUERIDA EM 25/02/2022	SILVANA BITTENCOURT NASCIMENTO
2017	866168/2017	48,90	MT	LAVRA GARIMPEIRA	523 - PLG/RENOVAÇÃO PLG PUBLICADA EM 14/10/2019	Angelo Carlos Vicari Junior

Ano	PROCESSO	AREA_HA	UF	FASE	ULT_EVENTO	TITULAR
2017	866169/2017	48,01	MT	LAVRA GARIMPEIRA	1668 - PLG/DOCUMENTO DIVERSO PROTOCOLIZADO EM 29/04/2022	Valdinei Mauro de Souza
2017	866172/2017	810,75	MT	AUTORIZAÇÃO DE PESQUISA	1407 - AUT PESQ/AUTO INFRAÇÃO MULTA INICIO PESQ NÃO COMUNICADO EM 28/03/2022	R. Campagnolo & Cia Me
2017	866173/2017	4.157,52	MT	AUTORIZAÇÃO DE PESQUISA	236 - AUT PESQ/DOCUMENTO DIVERSO PROTOCOLIZADO EM 08/02/2022	Geomin Geologia e Mineração Ltda
2017	866174/2017	2.816,45	MT	AUTORIZAÇÃO DE PESQUISA	236 - AUT PESQ/DOCUMENTO DIVERSO PROTOCOLIZADO EM 26/04/2022	ALTA FLORESTA GOLD MINERAÇÃO LTDA
2017	866175/2017	5.370,14	MT	AUTORIZAÇÃO DE PESQUISA	240 - AUT PESQ/DEFESA APRESENTADA EM 15/04/2022	ALTA FLORESTA GOLD MINERAÇÃO LTDA
2017	866191/2017	584,83	MT	AUTORIZAÇÃO DE PESQUISA	264 - AUT PESQ/PAGAMENTO TAH EFETUADO EM 20/07/2020	Marcir Norberto Weber
2017	866220/2017	367,14	MT	DISPONIBILIDADE	1842 - DISPONIB/AUTO INFRAÇÃO MULTA PUBLICADO EM 19/04/2022	JOSÉ ORIDES BAUER
2017	866221/2017	1.204,48	MT	AUTORIZAÇÃO DE PESQUISA	641 - AUT PESQ/MULTA APLICADA-TAH EM 07/10/2020	Mineração Bica Dágua Ltda Me
2017	866226/2017	6.749,99	MT	AUTORIZAÇÃO DE PESQUISA	1407 - AUT PESQ/AUTO INFRAÇÃO MULTA INICIO PESQ NÃO COMUNICADO EM 19/04/2022	ANTONIO AGNALDO DO NASCIMENTO
2017	866237/2017	226,20	MT	AUTORIZAÇÃO DE PESQUISA	264 - AUT PESQ/PAGAMENTO TAH EFETUADO EM 18/06/2020	LUIZ CARLOS DIDONE
2017	866244/2017	9.958,36	MT	AUTORIZAÇÃO DE PESQUISA	240 - AUT PESQ/DEFESA APRESENTADA EM 03/05/2022	CCOOPE DE PEQ. MINERADORES DE OURO E P.PRECIOSAS DE N.BANDEIRANTES E OUTR
2017	866247/2017	7.757,07	MT	LAVRA GARIMPEIRA	1668 - PLG/DOCUMENTO DIVERSO PROTOCOLIZADO EM 01/08/2019	COOPERATIVA DOS GARIMPEIROS DO VALE DO RIO PEIXOTO - COOGAVEPE
2017	866248/2017	5.533,10	MT	LAVRA GARIMPEIRA	1403 - PLG/LICENÇA AMBIENTAL PROTOCOLIZADA EM 26/01/2022	COOPERATIVA DOS GARIMPEIROS DO VALE DO RIO PEIXOTO - COOGAVEPE
2017	866267/2017	687,18	MT	AUTORIZAÇÃO DE PESQUISA	209 - AUT PESQ/INICIO DE PESQUISA COMUNICADO EM 10/08/2021	NEXA RECURSOS MINERAIS S.A.
2017	866273/2017	1.825,41	MT	APTO PARA DISPONIBILIDADE	2275 - APTO DISP/ÁREA APTA PARA DISPONIBILIDADE EM 05/08/2021	SVM CONSULTORIA EM MINERAÇÃO LTDA EPP
2017	866274/2017	9.446,35	MT	AUTORIZAÇÃO DE PESQUISA	662 - NOTIFICAÇÃO ADM PGTO DÉBITO MULTA EM 14/06/2018	SVM CONSULTORIA EM MINERAÇÃO LTDA EPP
2017	866275/2017	1.861,47	MT	APTO PARA DISPONIBILIDADE	2275 - APTO DISP/ÁREA APTA PARA DISPONIBILIDADE EM 05/08/2021	SVM CONSULTORIA EM MINERAÇÃO LTDA EPP
2017	866276/2017	902,40	MT	DISPONIBILIDADE	2293 - DISPONIB/ABERTURA DE PROCESSO DECLARADO PRIORITÁRIO PROTOCOL EM 23/06/2021	SVM CONSULTORIA EM MINERAÇÃO LTDA EPP
2017	866277/2017	9.017,36	MT	APTO PARA DISPONIBILIDADE	2275 - APTO DISP/ÁREA APTA PARA DISPONIBILIDADE EM 05/08/2021	SVM CONSULTORIA EM MINERAÇÃO LTDA EPP
2017	866288/2017	396,03	MT	DISPONIBILIDADE	2293 - DISPONIB/ABERTURA DE PROCESSO DECLARADO PRIORITÁRIO PROTOCOL EM 16/06/2021	Thiago Mendonça de Moraes
2017	866290/2017	6,48	MT	DIREITO DE REQUERER A LAVRA	2210 - DIR REQ LAVRA/PRORROGAÇÃO PRAZO REQ LAVRA SOLICITADO EM 11/05/2022	Gdmbrasil Geologia e Desenvolvimento Mineral Ltda
2017	866312/2017	9.771,60	MT	AUTORIZAÇÃO DE PESQUISA	1407 - AUT PESQ/AUTO INFRAÇÃO MULTA INICIO PESQ NÃO COMUNICADO EM 29/03/2022	GABRIEL CLAUDIO DE SALES
2017	866320/2017	43,99	MT	AUTORIZAÇÃO DE PESQUISA	236 - AUT PESQ/DOCUMENTO DIVERSO PROTOCOLIZADO EM 14/04/2022	NX GOLD S.A.
2017	866350/2017	4.783,94	MT	AUTORIZAÇÃO DE PESQUISA	635 - AUT PESQ/AUTO INFRAÇÃO MULTA-TAH EM 13/04/2021	COOPERATIVA DE EXTRAÇÃO MINERAL DE MATO GROSSO
2017	866351/2017	32,71	MT	AUTORIZAÇÃO DE PESQUISA	264 - AUT PESQ/PAGAMENTO TAH EFETUADO EM 31/07/2020	Mineração Apoena S A
2017	866352/2017	8,33	MT	AUTORIZAÇÃO DE PESQUISA	264 - AUT PESQ/PAGAMENTO TAH EFETUADO EM 30/07/2020	Mineração Apoena S A
2017	866353/2017	17,27	MT	AUTORIZAÇÃO DE PESQUISA	264 - AUT PESQ/PAGAMENTO TAH EFETUADO EM 31/07/2020	Mineração Apoena S A
2017	866354/2017	5.265,80	MT	AUTORIZAÇÃO DE PESQUISA	264 - AUT PESQ/PAGAMENTO TAH EFETUADO EM 26/01/2021	Mineração Aricá Ltda
2017	866355/2017	621,32	MT	DISPONIBILIDADE	1842 - DISPONIB/AUTO INFRAÇÃO MULTA PUBLICADO EM 29/03/2022	Sebastião Benevides de Souza
2017	866365/2017	15,54	MT	LAVRA GARIMPEIRA	2479 - PLG/FISCALIZAÇÃO REMOTA CONCLUIDA EM 22/11/2021	Alain Stephane Riviere Mineração
2017	866374/2017	49,48	MT	LAVRA GARIMPEIRA	2395 - PLG/BARRAGENS AUTO DE INFRAÇÃO PUB EM 07/04/2022	SERGIO DA SILVA
2017	866375/2017	50,00	MT	LAVRA GARIMPEIRA	523 - PLG/RENOVAÇÃO PLG PUBLICADA EM 05/03/2020	SERGIO DA SILVA
2017	866407/2017	15,61	MT	AUTORIZAÇÃO DE PESQUISA	323 - AUT PESQ/ALVARÁ DE PESQUISA 03 ANOS PUBL EM 05/04/2022	Mineração Apoena S A
2017	866409/2017	297,23	MT	AUTORIZAÇÃO DE PESQUISA	323 - AUT PESQ/ALVARÁ DE PESQUISA 03 ANOS PUBL EM 05/04/2022	Mineração Apoena S A
2017	866410/2017	219,39	MT	AUTORIZAÇÃO DE PESQUISA	1407 - AUT PESQ/AUTO INFRAÇÃO MULTA INICIO PESQ NÃO COMUNICADO EM 29/03/2022	william monteiro lipinsky
2017	866411/2017	272,45	MT	AUTORIZAÇÃO DE PESQUISA	1407 - AUT PESQ/AUTO INFRAÇÃO MULTA INICIO PESQ NÃO COMUNICADO EM 29/03/2022	william monteiro lipinsky
2017	866418/2017	49,90	MT	AUTORIZAÇÃO DE PESQUISA	264 - AUT PESQ/PAGAMENTO TAH EFETUADO EM 30/07/2019	MINERACAO DIDONE LTDA ME
2017	866423/2017	907,05	MT	AUTORIZAÇÃO DE PESQUISA	327 - AUT PESQ/DESPACHO RETIFICACAO ALVARÁ PUB EM 28/04/2021	Bmm Participações e Investimentos Ltda
2017	866438/2017	1.096,58	MT	AUTORIZAÇÃO DE PESQUISA	264 - AUT PESQ/PAGAMENTO TAH EFETUADO EM 05/01/2022	CCOOPE DE PEQ. MINERADORES DE OURO E P.PRECIOSAS DE N.BANDEIRANTES E OUTR
2017	866439/2017	6.917,14	MT	AUTORIZAÇÃO DE PESQUISA	240 - AUT PESQ/DEFESA APRESENTADA EM 04/04/2022	CCOOPE DE PEQ. MINERADORES DE OURO E P.PRECIOSAS DE N.BANDEIRANTES E OUTR
2017	866446/2017	8.135,64	MT	AUTORIZAÇÃO DE PESQUISA	1407 - AUT PESQ/AUTO INFRAÇÃO MULTA INICIO PESQ NÃO COMUNICADO EM 19/04/2022	ANTONIO AGNALDO DO NASCIMENTO
2017	866452/2017	16,61	MT	AUTORIZAÇÃO DE PESQUISA	236 - AUT PESQ/DOCUMENTO DIVERSO PROTOCOLIZADO EM 17/07/2019	AER - COMERCIO DE AREIAS E TERRAPLENAGEM LTDA
2017	866456/2017	438,29	MT	AUTORIZAÇÃO DE PESQUISA	694 - PAGAMENTO VISTORIA FISCALIZAÇÃO EFETUADO EM 14/10/2021	G.o. Lima Ltda Me
2017	866463/2017	567,58	MT	AUTORIZAÇÃO DE PESQUISA	1407 - AUT PESQ/AUTO INFRAÇÃO MULTA INICIO PESQ NÃO COMUNICADO EM 29/03/2022	Ozeias Luiz Pereira
2017	866466/2017	466,44	MT	AUTORIZAÇÃO DE PESQUISA	227 - AUT PESQ/PAGAMENTO MULTA EFETUADO EM 09/05/2022	COOPERATIVA DE EXTRACAO MINERAL DE NOSSA SENHORA DO LIVRAMENTO
2017	866469/2017	2.005,96	MT	AUTORIZAÇÃO DE PESQUISA	662 - NOTIFICAÇÃO ADM PGTO DÉBITO MULTA EM 12/06/2019	SVM CONSULTORIA EM MINERAÇÃO LTDA EPP
2017	866494/2017	704,02	MT	AUTORIZAÇÃO DE PESQUISA	264 - AUT PESQ/PAGAMENTO TAH EFETUADO EM 13/01/2022	Mineradora do Valle EIRELI
2017	866498/2017	70,09	MT	AUTORIZAÇÃO DE PESQUISA	236 - AUT PESQ/DOCUMENTO DIVERSO PROTOCOLIZADO EM 09/09/2020	Bmm Participações e Investimentos Ltda
2017	866502/2017	1.090,12	MT	AUTORIZAÇÃO DE PESQUISA	650 - AUT PESQ/ALVARÁ DE PESQUISA CADUCADO -TAH EM 15/08/2018	CRISTAL MINERADORA EIRELI EPP
2017	866512/2017	2.432,49	MT	AUTORIZAÇÃO DE PESQUISA	318 - AUT PESQ/RELATORIO PESQ NÃO APV ART 30 II CM PUB EM 15/04/2021	OVIDIO JOSE BRUGNOLI
2017	866535/2017	486,19	MT	AUTORIZAÇÃO DE PESQUISA	265 - AUT PESQ/PRORROGAÇÃO PRAZO ALVARÁ SOLICITADO EM 26/03/2021	Mineração Vale do Arinos Ltda
2017	866536/2017	472,66	MT	AUTORIZAÇÃO DE PESQUISA	1407 - AUT PESQ/AUTO INFRAÇÃO MULTA INICIO PESQ NÃO COMUNICADO EM 19/04/2022	Paulo Cavalcanti Traven
2017	866537/2017	591,63	MT	AUTORIZAÇÃO DE PESQUISA	1407 - AUT PESQ/AUTO INFRAÇÃO MULTA INICIO PESQ NÃO COMUNICADO EM 19/04/2022	I Batista Favero Me
2017	866538/2017	50,00	MT	LAVRA GARIMPEIRA	531 - PLG/CUMPRIMENTO EXIGÊNCIA PROTOCOLIZADA EM 09/09/2021	VM Mineração e Construção Eireli EPP
2017	866539/2017	50,00	MT	LAVRA GARIMPEIRA	1668 - PLG/DOCUMENTO DIVERSO PROTOCOLIZADO EM 27/08/2021	VM Mineração e Construção Eireli EPP
2017	866540/2017	50,00	MT	LAVRA GARIMPEIRA	1403 - PLG/LICENÇA AMBIENTAL PROTOCOLIZADA EM 19/07/2021	VM Mineração e Construção Eireli EPP
2017	866541/2017	50,00	MT	LAVRA GARIMPEIRA	1403 - PLG/LICENÇA AMBIENTAL PROTOCOLIZADA EM 19/07/2021	VM Mineração e Construção Eireli EPP
2017	866542/2017	50,00	MT	LAVRA GARIMPEIRA	1403 - PLG/LICENÇA AMBIENTAL PROTOCOLIZADA EM 19/07/2021	VM Mineração e Construção Eireli EPP
2017	866543/2017	50,00	MT	LAVRA GARIMPEIRA	1403 - PLG/LICENÇA AMBIENTAL PROTOCOLIZADA EM 19/07/2021	VM Mineração e Construção Eireli EPP
2017	866544/2017	50,00	MT	LAVRA GARIMPEIRA	1403 - PLG/LICENÇA AMBIENTAL PROTOCOLIZADA EM 19/07/2021	VM Mineração e Construção Eireli EPP
2017	866553/2017	7.410,54	MT	LAVRA GARIMPEIRA	1668 - PLG/DOCUMENTO DIVERSO PROTOCOLIZADO EM 30/09/2021	COOPERATIVA DOS GARIMPEIROS DO VALE DO RIO PEIXOTO - COOGAVEPE
2017	866556/2017	9.066,73	MT	AUTORIZAÇÃO DE PESQUISA	662 - NOTIFICAÇÃO ADM PGTO DÉBITO MULTA EM 18/01/2022	Mineração Colombita Comércio Importação e Exportação Ltda Epp.
2017	866559/2017	40,48	MT	LAVRA GARIMPEIRA	572 - PLG/TRANSF DIREITOS -CESSÃO TOTAL EFETIVADA EM 15/05/2021	Joaquim Aderaldo de Souza Neto
2017	866560/2017	29,65	MT	LAVRA GARIMPEIRA	584 - PLG/TRANSF DIREITOS -CESSÃO TOTAL PROTOCOLIZADA EM 21/12/2021	José Seixas da Silva
2017	866566/2017	162,90	MT	AUTORIZAÇÃO DE PESQUISA	694 - PAGAMENTO VISTORIA FISCALIZAÇÃO EFETUADO EM 14/10/2021	G.o. Lima Ltda Me
2017	866588/2017	2.912,35	MT	DISPONIBILIDADE	1842 - DISPONIB/AUTO INFRAÇÃO MULTA PUBLICADO EM 29/03/2022	José Sampaio Leite
2017	866596/2017	731,91	MT	AUTORIZAÇÃO DE PESQUISA	264 - AUT PESQ/PAGAMENTO TAH EFETUADO EM 09/07/2020	Antonio Gonçalves de Souza
2017	866602/2017	2.417,47	MT	APTO PARA DISPONIBILIDADE	294 - AUT PESQ/RENÚNCIA AUT PESQ HOMOLOGADA PUB EM 03/05/2021	NEXA RECURSOS MINERAIS S.A.
2017	866603/2017	7.478,21	MT	APTO PARA DISPONIBILIDADE	294 - AUT PESQ/RENÚNCIA AUT PESQ HOMOLOGADA PUB EM 03/05/2021	NEXA RECURSOS MINERAIS S.A.
2017	866604/2017	3.199,62	MT	APTO PARA DISPONIBILIDADE	294 - AUT PESQ/RENÚNCIA AUT PESQ HOMOLOGADA PUB EM 23/09/2021	NEXA RECURSOS MINERAIS S.A.
2017	866605/2017	1.984,60	MT	APTO PARA DISPONIBILIDADE	294 - AUT PESQ/RENÚNCIA AUT PESQ HOMOLOGADA PUB EM 23/09/2021	NEXA RECURSOS MINERAIS S.A.
2017	866606/2017	2.337,37	MT	APTO PARA DISPONIBILIDADE	294 - AUT PESQ/RENÚNCIA AUT PESQ HOMOLOGADA PUB EM 03/05/2021	NEXA RECURSOS MINERAIS S.A.

ROS MUN

ROS MUN
ROS MUN

Ano	PROCESSO	AREA_HA	UF	FASE	ULT_EVENTO	TITULAR
2017	866607/2017	7.684,52	MT	APTO PARA DISPONIBILIDADE	294 - AUT PESQ/RENÚNCIA AUT PESQ HOMOLOGADA PUB EM 06/05/2021	NEXA RECURSOS MINERAIS S.A.
2017	866610/2017	367,51	MT	AUTORIZAÇÃO DE PESQUISA	264 - AUT PESQ/PAGAMENTO TAH EFETUADO EM 30/07/2021	Minas Construções Ltda.
2017	866620/2017	336,08	MT	AUTORIZAÇÃO DE PESQUISA	236 - AUT PESQ/DOCUMENTO DIVERSO PROTOCOLIZADO EM 28/03/2022	DIAMOND GOLD MINERADORA EIRELI EPP
2017	866621/2017	645,26	MT	AUTORIZAÇÃO DE PESQUISA	236 - AUT PESQ/DOCUMENTO DIVERSO PROTOCOLIZADO EM 14/04/2022	Cerâmica Santa Vitória Ltda Me
2017	866622/2017	155,77	MT	AUTORIZAÇÃO DE PESQUISA	1407 - AUT PESQ/AUTO INFRAÇÃO MULTA INICIO PESQ NÃO COMUNICADO EM 29/03/2022	Donizete dos Reis Lima
2017	866623/2017	2.293,87	MT	AUTORIZAÇÃO DE PESQUISA	1407 - AUT PESQ/AUTO INFRAÇÃO MULTA INICIO PESQ NÃO COMUNICADO EM 29/03/2022	Arnaldo Antonio de Oliveira
2017	866667/2017	1.049,50	MT	DISPONIBILIDADE	1842 - DISPONIB/AUTO INFRAÇÃO MULTA PUBLICADO EM 29/03/2022	PEDRA LIMPA MINERADORA LTDA
2017	866695/2017	43,60	MT	LAVRA GARIMPEIRA	513 - PLG/PERMISSÃO LAVRA GARIMPEIRA PUBL EM 25/08/2020	José Seixas da Silva
2017	866696/2017	44,59	MT	LAVRA GARIMPEIRA	572 - PLG/TRANSF DIREITOS -CESSÃO TOTAL EFETIVADA EM 10/12/2020	joadil Marques de Campos
2017	866698/2017	49,32	MT	LAVRA GARIMPEIRA	513 - PLG/PERMISSÃO LAVRA GARIMPEIRA PUBL EM 25/08/2020	José Seixas da Silva
2017	866699/2017	48,38	MT	LAVRA GARIMPEIRA	2403 - PLG/BARRAGENS DEFESA AUTO INFRAÇÃO PROTOCOLIZADA EM 29/06/2021	Diego Sérgio de oliveira Almeida
2017	866701/2017	4.176,63	MT	AUTORIZAÇÃO DE PESQUISA	255 - AUT PESQ/CUMPRIMENTO EXIGÊNCIA PROTOCOLI EM 12/04/2022	FILADELFO DOS REIS DIAS
2017	866711/2017	1.180,96	MT	AUTORIZAÇÃO DE PESQUISA	1407 - AUT PESQ/AUTO INFRAÇÃO MULTA INICIO PESQ NÃO COMUNICADO EM 29/03/2022	Donizete dos Reis Lima
2017	866712/2017	225,91	MT	AUTORIZAÇÃO DE PESQUISA	294 - AUT PESQ/RENÚNCIA AUT PESQ HOMOLOGADA PUB EM 21/12/2020	Donizete dos Reis Lima
2017	866722/2017	50,00	MT	LAVRA GARIMPEIRA	1403 - PLG/LICENÇA AMBIENTAL PROTOCOLIZADA EM 24/09/2020	Adão Afonso Rodui
2017	866740/2017	976,56	MT	AUTORIZAÇÃO DE PESQUISA	240 - AUT PESQ/DEFESA APRESENTADA EM 26/04/2022	ALTA FLORESTA GOLD MINERAÇÃO LTDA
2017	866742/2017	446,54	MT	AUTORIZAÇÃO DE PESQUISA	1407 - AUT PESQ/AUTO INFRAÇÃO MULTA INICIO PESQ NÃO COMUNICADO EM 19/04/2022	Nelson Jose Boton
2017	866744/2017	837,50	MT	APTO PARA DISPONIBILIDADE	2275 - APTO DISP/ÁREA APTA PARA DISPONIBILIDADE EM 05/08/2021	ANTONIO AGNALDO DO NASCIMENTO
2017	866746/2017	807,65	MT	AUTORIZAÇÃO DE PESQUISA	240 - AUT PESQ/DEFESA APRESENTADA EM 03/12/2021	ROBERTO BASSO
2017	866748/2017	971,38	MT	AUTORIZAÇÃO DE PESQUISA	265 - AUT PESQ/PRORROGAÇÃO PRAZO ALVARÁ SOLICITADO EM 12/04/2021	PAVESI CONSTRUTORA E INCORPORADORA LTDA
2017	866749/2017	62,25	MT	AUTORIZAÇÃO DE PESQUISA	294 - AUT PESQ/RENÚNCIA AUT PESQ HOMOLOGADA PUB EM 04/06/2018	COOPERATIVA DOS GARIMPEIROS DO VALE DO RIO PEIXOTO - COOGAVEPE
2017	866753/2017	33,90	MT	LAVRA GARIMPEIRA	513 - PLG/PERMISSÃO LAVRA GARIMPEIRA PUBL EM 26/11/2021	FILADELFO DOS REIS DIAS
2017	866754/2017	49,69	MT	LAVRA GARIMPEIRA	513 - PLG/PERMISSÃO LAVRA GARIMPEIRA PUBL EM 26/11/2021	FILADELFO DOS REIS DIAS
2017	866755/2017	45,53	MT	LAVRA GARIMPEIRA	513 - PLG/PERMISSÃO LAVRA GARIMPEIRA PUBL EM 26/11/2021	FILADELFO DOS REIS DIAS
2017	866756/2017	50,00	MT	LAVRA GARIMPEIRA	513 - PLG/PERMISSÃO LAVRA GARIMPEIRA PUBL EM 26/11/2021	FILADELFO DOS REIS DIAS
2017	866788/2017	2.507,40	MT	APTO PARA DISPONIBILIDADE	2275 - APTO DISP/ÁREA APTA PARA DISPONIBILIDADE EM 05/08/2021	Minas Mato Grosso Construtora LTDA ME
2017	866792/2017	1.786,33	MT	AUTORIZAÇÃO DE PESQUISA	264 - AUT PESQ/PAGAMENTO TAH EFETUADO EM 29/07/2020	Marcir Norberto Weber
2017	867022/2017	2.873,69	MT	AUTORIZAÇÃO DE PESQUISA	264 - AUT PESQ/PAGAMENTO TAH EFETUADO EM 31/07/2020	B.p.battaglini Mineração Eireli
2017	867023/2017	8.619,10	MT	AUTORIZAÇÃO DE PESQUISA	294 - AUT PESQ/RENÚNCIA AUT PESQ HOMOLOGADA PUB EM 31/07/2019	B.p.battaglini Mineração Eireli
2017	867059/2017	50,74	MT	AUTORIZAÇÃO DE PESQUISA	283 - AUT PESQ/GUIA UTILIZAÇÃO REQUERIMENTO PROTOC EM 08/02/2021	Mineração Baratinha S.A.
2017	867060/2017	1.081,65	MT	AUTORIZAÇÃO DE PESQUISA	283 - AUT PESQ/GUIA UTILIZAÇÃO REQUERIMENTO PROTOC EM 08/02/2021	Mineração Baratinha S.A.
2017	867071/2017	1.101,40	MT	AUTORIZAÇÃO DE PESQUISA	318 - AUT PESQ/RELATORIO PESQ NÃO APV ART 30 II CM PUB EM 07/04/2021	L G COMERCIO DE AREIA LTDA ME
2017	867076/2017	1.957,24	MT	AUTORIZAÇÃO DE PESQUISA	264 - AUT PESQ/PAGAMENTO TAH EFETUADO EM 06/07/2021	Francisco Egidio Cavalcante Pinho
2017	867082/2017	1.193,70	MT	AUTORIZAÇÃO DE PESQUISA	265 - AUT PESQ/PRORROGAÇÃO PRAZO ALVARÁ SOLICITADO EM 14/04/2021	GEOCONSULT GEOLOGIA MINERAÇÃO E SERVIÇOS AMBIENTAIS EIRELI
2017	867083/2017	50,00	MT	LAVRA GARIMPEIRA	523 - PLG/RENOVAÇÃO PLG PUBLICADA EM 25/01/2022	Juarez Ductievicz
2017	867084/2017	293,80	MT	AUTORIZAÇÃO DE PESQUISA	264 - AUT PESQ/PAGAMENTO TAH EFETUADO EM 27/01/2021	Gdmbrasil Geologia e Desenvolvimento Mineral Ltda
2017	867088/2017	3.031,99	MT	AUTORIZAÇÃO DE PESQUISA	318 - AUT PESQ/RELATORIO PESQ NÃO APV ART 30 II CM PUB EM 07/02/2020	NEXA RECURSOS MINERAIS S.A.
2017	867089/2017	2.130,25	MT	AUTORIZAÇÃO DE PESQUISA	318 - AUT PESQ/RELATORIO PESQ NÃO APV ART 30 II CM PUB EM 07/02/2020	NEXA RECURSOS MINERAIS S.A.
2017	867090/2017	7.366,33	MT	DISPONIBILIDADE	2293 - DISPONIB/ABERTURA DE PROCESSO DECLARADO PRIORITÁRIO PROTOCOL EM 21/06/2021	NEXA RECURSOS MINERAIS S.A.
2017	867091/2017	8.525,60	MT	AUTORIZAÇÃO DE PESQUISA	318 - AUT PESQ/RELATORIO PESQ NÃO APV ART 30 II CM PUB EM 07/02/2020	NEXA RECURSOS MINERAIS S.A.
2017	867092/2017	3.901,34	MT	AUTORIZAÇÃO DE PESQUISA	318 - AUT PESQ/RELATORIO PESQ NÃO APV ART 30 II CM PUB EM 07/02/2020	NEXA RECURSOS MINERAIS S.A.
2017	867094/2017	3.995,07	MT	AUTORIZAÇÃO DE PESQUISA	318 - AUT PESQ/RELATORIO PESQ NÃO APV ART 30 II CM PUB EM 18/02/2020	NEXA RECURSOS MINERAIS S.A.
2017	867095/2017	4.255,51	MT	DISPONIBILIDADE	2293 - DISPONIB/ABERTURA DE PROCESSO DECLARADO PRIORITÁRIO PROTOCOL EM 16/06/2021	NEXA RECURSOS MINERAIS S.A.
2017	867096/2017	9.776,09	MT	APTO PARA DISPONIBILIDADE	2275 - APTO DISP/ÁREA APTA PARA DISPONIBILIDADE EM 15/12/2020	NEXA RECURSOS MINERAIS S.A.
2017	867097/2017	4.661,50	MT	DISPONIBILIDADE	2293 - DISPONIB/ABERTURA DE PROCESSO DECLARADO PRIORITÁRIO PROTOCOL EM 21/06/2021	NEXA RECURSOS MINERAIS S.A.
2017	867099/2017	9.771,06	MT	APTO PARA DISPONIBILIDADE	2275 - APTO DISP/ÁREA APTA PARA DISPONIBILIDADE EM 15/12/2020	NEXA RECURSOS MINERAIS S.A.
2017	867100/2017	8.749,07	MT	APTO PARA DISPONIBILIDADE	2275 - APTO DISP/ÁREA APTA PARA DISPONIBILIDADE EM 15/12/2020	NEXA RECURSOS MINERAIS S.A.
2017	867102/2017	7.043,82	MT	DISPONIBILIDADE	2293 - DISPONIB/ABERTURA DE PROCESSO DECLARADO PRIORITÁRIO PROTOCOL EM 21/06/2021	NEXA RECURSOS MINERAIS S.A.
2017	867103/2017	5.124,28	MT	DISPONIBILIDADE	2293 - DISPONIB/ABERTURA DE PROCESSO DECLARADO PRIORITÁRIO PROTOCOL EM 21/06/2021	NEXA RECURSOS MINERAIS S.A.
2017	867106/2017	6.249,94	MT	AUTORIZAÇÃO DE PESQUISA	318 - AUT PESQ/RELATORIO PESQ NÃO APV ART 30 II CM PUB EM 03/05/2021	NEXA RECURSOS MINERAIS S.A.
2017	867107/2017	5.395,00	MT	AUTORIZAÇÃO DE PESQUISA	318 - AUT PESQ/RELATORIO PESQ NÃO APV ART 30 II CM PUB EM 03/05/2021	NEXA RECURSOS MINERAIS S.A.
2017	867108/2017	7.759,27	MT	AUTORIZAÇÃO DE PESQUISA	264 - AUT PESQ/PAGAMENTO TAH EFETUADO EM 15/06/2020	NEXA RECURSOS MINERAIS S.A.
2017	867109/2017	8.863,49	MT	AUTORIZAÇÃO DE PESQUISA	264 - AUT PESQ/PAGAMENTO TAH EFETUADO EM 15/06/2020	NEXA RECURSOS MINERAIS S.A.
2017	867110/2017	8.366,30	MT	AUTORIZAÇÃO DE PESQUISA	264 - AUT PESQ/PAGAMENTO TAH EFETUADO EM 15/06/2020	NEXA RECURSOS MINERAIS S.A.
2017	867111/2017	1.757,12	MT	AUTORIZAÇÃO DE PESQUISA	264 - AUT PESQ/PAGAMENTO TAH EFETUADO EM 15/06/2020	NEXA RECURSOS MINERAIS S.A.
2017	867112/2017	2.685,35	MT	AUTORIZAÇÃO DE PESQUISA	264 - AUT PESQ/PAGAMENTO TAH EFETUADO EM 15/06/2020	NEXA RECURSOS MINERAIS S.A.
2017	867138/2017	48,38	MT	LAVRA GARIMPEIRA	1403 - PLG/LICENÇA AMBIENTAL PROTOCOLIZADA EM 10/11/2021	JOAO ROBERTO CARDOSO
2017	867154/2017	4.620,88	MT	AUTORIZAÇÃO DE PESQUISA	318 - AUT PESQ/RELATORIO PESQ NÃO APV ART 30 II CM PUB EM 18/02/2020	NEXA RECURSOS MINERAIS S.A.
2017	867155/2017	7.069,85	MT	AUTORIZAÇÃO DE PESQUISA	318 - AUT PESQ/RELATORIO PESQ NÃO APV ART 30 II CM PUB EM 23/02/2021	NEXA RECURSOS MINERAIS S.A.
2017	867156/2017	4.669,63	MT	AUTORIZAÇÃO DE PESQUISA	318 - AUT PESQ/RELATORIO PESQ NÃO APV ART 30 II CM PUB EM 08/03/2021	NEXA RECURSOS MINERAIS S.A.
2017	867158/2017	4.618,88	MT	AUTORIZAÇÃO DE PESQUISA	318 - AUT PESQ/RELATORIO PESQ NÃO APV ART 30 II CM PUB EM 08/03/2021	NEXA RECURSOS MINERAIS S.A.
2017	867159/2017	6.626,81	MT	AUTORIZAÇÃO DE PESQUISA	264 - AUT PESQ/PAGAMENTO TAH EFETUADO EM 16/06/2020	NEXA RECURSOS MINERAIS S.A.
2017	867160/2017	4.680,81	MT	AUTORIZAÇÃO DE PESQUISA	294 - AUT PESQ/RENÚNCIA AUT PESQ HOMOLOGADA PUB EM 26/09/2019	NEXA RECURSOS MINERAIS S.A.
2017	867161/2017	7.063,11	MT	AUTORIZAÇÃO DE PESQUISA	264 - AUT PESQ/PAGAMENTO TAH EFETUADO EM 16/06/2020	NEXA RECURSOS MINERAIS S.A.
2017	867162/2017	6.600,11	MT	AUTORIZAÇÃO DE PESQUISA	294 - AUT PESQ/RENÚNCIA AUT PESQ HOMOLOGADA PUB EM 26/09/2019	NEXA RECURSOS MINERAIS S.A.
2017	867163/2017	5.830,51	MT	AUTORIZAÇÃO DE PESQUISA	318 - AUT PESQ/RELATORIO PESQ NÃO APV ART 30 II CM PUB EM 08/03/2021	NEXA RECURSOS MINERAIS S.A.
2017	867164/2017	1.939,86	MT	AUTORIZAÇÃO DE PESQUISA	264 - AUT PESQ/PAGAMENTO TAH EFETUADO EM 28/01/2021	NEXA RECURSOS MINERAIS S.A.
2017	867167/2017	1.248,00	MT	AUTORIZAÇÃO DE PESQUISA	264 - AUT PESQ/PAGAMENTO TAH EFETUADO EM 31/07/2020	ALTA FLORESTA GOLD MINERAÇÃO LTDA
2017	867174/2017	41,39	MT	LAVRA GARIMPEIRA	1668 - PLG/DOCUMENTO DIVERSO PROTOCOLIZADO EM 11/03/2022	COOPERATIVA MISTA DOS GARIMPEIROS DE PEIXOTO DE AZEVEDO
2017	867178/2017	1.921,87	MT	AUTORIZAÇÃO DE PESQUISA	236 - AUT PESQ/DOCUMENTO DIVERSO PROTOCOLIZADO EM 08/11/2021	ERALDO ERIC DONADEL GUIMARAES
2017	867182/2017	1.814,90	MT	AUTORIZAÇÃO DE PESQUISA	545 - AUT PESQ/TRANSF DIREITOS -CESSÃO PARCIAL PROTOCOLIZADA EM 04/02/2022	A R WEBER
2017	867183/2017	93,57	MT	AUTORIZAÇÃO DE PESQUISA	1397 - AUT PESQ/LICENÇA AMBIENTAL PROTOCOLIZADA EM 19/07/2021	Gdmbrasil Geologia e Desenvolvimento Mineral Ltda

Ano	PROCESSO	AREA_HA	UF	FASE	ULT_EVENTO	TITULAR
2017	867202/2017	616,00	MT	AUTORIZAÇÃO DE PESQUISA	236 - AUT PESQ/DOCUMENTO DIVERSO PROTOCOLIZADO EM 19/06/2019	B. FERREIRA DA SILVA & CIA LTDA
2017	867211/2017	4.134,75	MT	AUTORIZAÇÃO DE PESQUISA	318 - AUT PESQ/RELATORIO PESQ NÃO APV ART 30 II CM PUB EM 08/03/2021	NEXA RECURSOS MINERAIS S.A.
2017	867212/2017	2.063,61	MT	AUTORIZAÇÃO DE PESQUISA	264 - AUT PESQ/PAGAMENTO TAH EFETUADO EM 15/06/2020	NEXA RECURSOS MINERAIS S.A.
2017	867213/2017	208,42	MT	AUTORIZAÇÃO DE PESQUISA	264 - AUT PESQ/PAGAMENTO TAH EFETUADO EM 15/06/2020	NEXA RECURSOS MINERAIS S.A.
2017	867214/2017	769,17	MT	AUTORIZAÇÃO DE PESQUISA	264 - AUT PESQ/PAGAMENTO TAH EFETUADO EM 16/06/2020	NEXA RECURSOS MINERAIS S.A.
2017	867215/2017	50,17	MT	AUTORIZAÇÃO DE PESQUISA	264 - AUT PESQ/PAGAMENTO TAH EFETUADO EM 16/06/2020	NEXA RECURSOS MINERAIS S.A.
2017	867216/2017	500,33	MT	AUTORIZAÇÃO DE PESQUISA	264 - AUT PESQ/PAGAMENTO TAH EFETUADO EM 16/06/2020	NEXA RECURSOS MINERAIS S.A.
2017	867232/2017	4.041,02	MT	AUTORIZAÇÃO DE PESQUISA	264 - AUT PESQ/PAGAMENTO TAH EFETUADO EM 16/06/2020	NEXA RECURSOS MINERAIS S.A.
2017	867233/2017	2.224,80	MT	APTO PARA DISPONIBILIDADE	294 - AUT PESQ/RENÚNCIA AUT PESQ HOMOLOGADA PUB EM 03/05/2021	NEXA RECURSOS MINERAIS S.A.
2017	867234/2017	3.058,43	MT	AUTORIZAÇÃO DE PESQUISA	282 - AUT PESQ/TRANSF DIREITOS -CESSÃO TOTAL EFETIVADA EM 03/02/2022	SEVEN GOLD MINERACAO LTDA
2017	867235/2017	401,89	MT	APTO PARA DISPONIBILIDADE	294 - AUT PESQ/RENÚNCIA AUT PESQ HOMOLOGADA PUB EM 03/05/2021	NEXA RECURSOS MINERAIS S.A.
2017	867236/2017	4.520,16	MT	AUTORIZAÇÃO DE PESQUISA	264 - AUT PESQ/PAGAMENTO TAH EFETUADO EM 29/01/2021	ELECTRUM CAPITAL PESQUISA DE RECURSOS MINERAIS LTDA
2017	867240/2017	141,59	MT	LAVRA GARIMPEIRA	1668 - PLG/DOCUMENTO DIVERSO PROTOCOLIZADO EM 10/05/2022	COOPERATIVA DOS GARIMPEIROS DO VALE DO RIO PEIXOTO - COOGAVEPE
2017	867245/2017	9.334,21	MT	DISPONIBILIDADE	2293 - DISPONIB/ABERTURA DE PROCESSO DECLARADO PRIORITÁRIO PROTOCOL EM 21/06/2021	NEXA RECURSOS MINERAIS S.A.
2017	867246/2017	9.016,19	MT	AUTORIZAÇÃO DE PESQUISA	264 - AUT PESQ/PAGAMENTO TAH EFETUADO EM 16/06/2020	NEXA RECURSOS MINERAIS S.A.
2017	867323/2017	42,26	MT	AUTORIZAÇÃO DE PESQUISA	265 - AUT PESQ/PRORROGAÇÃO PRAZO ALVARÁ SOLICITADO EM 17/04/2020	Cooperativa de Desenvolvidimentos Minerais de Poconé Ltda.
2017	867331/2017	2.516,09	MT	AUTORIZAÇÃO DE PESQUISA	264 - AUT PESQ/PAGAMENTO TAH EFETUADO EM 31/07/2020	Agropecuaria Guarita S A
2017	867332/2017	83,32	MT	AUTORIZAÇÃO DE PESQUISA	264 - AUT PESQ/PAGAMENTO TAH EFETUADO EM 21/07/2021	Mineradora São Benedito Eireli ME
2017	867340/2017	8.567,87	MT	AUTORIZAÇÃO DE PESQUISA	294 - AUT PESQ/RENÚNCIA AUT PESQ HOMOLOGADA PUB EM 12/11/2019	CARLOS ANDRÉ DOGNANI
2017	867341/2017	6.934,68	MT	AUTORIZAÇÃO DE PESQUISA	642 - AUT PESQ/PAGAMENTO MULTA EFETUADO-TAH EM 25/02/2022	Katia Toppian Rollemberg
2017	867346/2017	1.211,28	MT	LAVRA GARIMPEIRA	1668 - PLG/DOCUMENTO DIVERSO PROTOCOLIZADO EM 15/10/2021	COOPERATIVA DOS GARIMPEIROS DO VALE DO RIO PEIXOTO - COOGAVEPE
2017	867350/2017	991,60	MT	AUTORIZAÇÃO DE PESQUISA	264 - AUT PESQ/PAGAMENTO TAH EFETUADO EM 29/07/2020	Cooperativa de Desenvolvidimentos Minerais de Poconé Ltda.
2017	867351/2017	192,37	MT	AUTORIZAÇÃO DE PESQUISA	264 - AUT PESQ/PAGAMENTO TAH EFETUADO EM 30/07/2019	Luciano Passos Damasceno
2017	867355/2017	177,26	MT	AUTORIZAÇÃO DE PESQUISA	264 - AUT PESQ/PAGAMENTO TAH EFETUADO EM 31/07/2019	BRITASA MINERADORA CONFRESA LTDA
2017	867362/2017	5.627,19	MT	AUTORIZAÇÃO DE PESQUISA	282 - AUT PESQ/TRANSF DIREITOS -CESSÃO TOTAL EFETIVADA EM 23/12/2020	NEXA RECURSOS MINERAIS S.A.
2017	867363/2017	5.787,70	MT	AUTORIZAÇÃO DE PESQUISA	282 - AUT PESQ/TRANSF DIREITOS -CESSÃO TOTAL EFETIVADA EM 23/12/2020	NEXA RECURSOS MINERAIS S.A.
2017	867364/2017	9.994,60	MT	AUTORIZAÇÃO DE PESQUISA	282 - AUT PESQ/TRANSF DIREITOS -CESSÃO TOTAL EFETIVADA EM 23/12/2020	NEXA RECURSOS MINERAIS S.A.
2017	867365/2017	5.623,93	MT	AUTORIZAÇÃO DE PESQUISA	282 - AUT PESQ/TRANSF DIREITOS -CESSÃO TOTAL EFETIVADA EM 23/12/2020	NEXA RECURSOS MINERAIS S.A.
2017	867366/2017	5.926,49	MT	AUTORIZAÇÃO DE PESQUISA	282 - AUT PESQ/TRANSF DIREITOS -CESSÃO TOTAL EFETIVADA EM 23/12/2020	NEXA RECURSOS MINERAIS S.A.
2017	867367/2017	5.440,69	MT	AUTORIZAÇÃO DE PESQUISA	282 - AUT PESQ/TRANSF DIREITOS -CESSÃO TOTAL EFETIVADA EM 23/12/2020	NEXA RECURSOS MINERAIS S.A.
2017	867368/2017	1.283,61	MT	AUTORIZAÇÃO DE PESQUISA	282 - AUT PESQ/TRANSF DIREITOS -CESSÃO TOTAL EFETIVADA EM 23/12/2020	NEXA RECURSOS MINERAIS S.A.
2017	867369/2017	170,15	MT	AUTORIZAÇÃO DE PESQUISA	294 - AUT PESQ/RENÚNCIA AUT PESQ HOMOLOGADA PUB EM 16/11/2020	Arides Rodrigues de Almeida
2017	867370/2017	998,90	MT	AUTORIZAÇÃO DE PESQUISA	264 - AUT PESQ/PAGAMENTO TAH EFETUADO EM 27/07/2020	BRITASA MINERADORA CONFRESA LTDA
2017	867372/2017	3.065,62	MT	AUTORIZAÇÃO DE PESQUISA	264 - AUT PESQ/PAGAMENTO TAH EFETUADO EM 31/07/2020	Agropecuaria Guarita S A
2017	867375/2017	152,06	MT	AUTORIZAÇÃO DE PESQUISA	794 - AUT PESQ/RELATORIO PESQ POSITIVO APRESENTADO EM 04/06/2020	Calcario Mato Grosso Industria e Comercio Ltda
2017	867391/2017	12,25	MT	LAVRA GARIMPEIRA	521 - PLG/RENOVAÇÃO PLG SOLICITADA EM 02/08/2021	Marcelo Bozetti
2017	867393/2017	11,90	MT	AUTORIZAÇÃO DE PESQUISA	2162 - AUT PESQ/RENUNCIA PARCIAL AUT PESQ HOMOLOGADA PUB EM 11/01/2021	Plinio Marcio Bonini
2017	867396/2017	2.740,80	MT	AUTORIZAÇÃO DE PESQUISA	642 - AUT PESQ/PAGAMENTO MULTA EFETUADO-TAH EM 22/11/2019	BRITAZIL XINGU LTDA
2017	867404/2017	611,99	MT	AUTORIZAÇÃO DE PESQUISA	264 - AUT PESQ/PAGAMENTO TAH EFETUADO EM 29/01/2021	ALTA FLORESTA GOLD MINERAÇÃO LTDA
2017	867405/2017	8.200,91	MT	AUTORIZAÇÃO DE PESQUISA	264 - AUT PESQ/PAGAMENTO MULTA EFETUADO EM 31/07/2020	ALTA FLORESTA GOLD MINERAÇÃO LTDA
2017	867406/2017	9.710,42	MT	AUTORIZAÇÃO DE PESQUISA	642 - AUT PESQ/PAGAMENTO MULTA EFETUADO-TAH EM 12/04/2021	ALTA FLORESTA GOLD MINERAÇÃO LTDA
2017	867407/2017	9.824,30	MT	AUTORIZAÇÃO DE PESQUISA	642 - AUT PESQ/PAGAMENTO MULTA EFETUADO-TAH EM 12/04/2021	ALTA FLORESTA GOLD MINERAÇÃO LTDA
2017	867408/2017	9.971,62	MT	AUTORIZAÇÃO DE PESQUISA	642 - AUT PESQ/PAGAMENTO MULTA EFETUADO-TAH EM 25/10/2021	ALTA FLORESTA GOLD MINERAÇÃO LTDA
2017	867409/2017	9.991,30	MT	AUTORIZAÇÃO DE PESQUISA	642 - AUT PESQ/PAGAMENTO MULTA EFETUADO-TAH EM 25/10/2021	ALTA FLORESTA GOLD MINERAÇÃO LTDA
2017	867410/2017	748,09	MT	AUTORIZAÇÃO DE PESQUISA	688 - AUT PESQ/OPÇÃO REGIME PERM. LAVRA GARIMP PROT EM 26/06/2020	COOPERATIVA DE EXTRAÇÃO MINERAL DE MATO GROSSO
2017	867411/2017	61,05	MT	AUTORIZAÇÃO DE PESQUISA	236 - AUT PESQ/DOCUMENTO DIVERSO PROTOCOLIZADO EM 07/04/2020	COOPERATIVA DE EXTRAÇÃO MINERAL DE MATO GROSSO
2017	867412/2017	268,61	MT	AUTORIZAÇÃO DE PESQUISA	236 - AUT PESQ/DOCUMENTO DIVERSO PROTOCOLIZADO EM 19/05/2020	COOPERATIVA DE EXTRAÇÃO MINERAL DE MATO GROSSO
2017	867413/2017	13,69	MT	AUTORIZAÇÃO DE PESQUISA	265 - AUT PESQ/PRORROGAÇÃO PRAZO ALVARÁ SOLICITADO EM 28/04/2020	COOPERATIVA DE EXTRAÇÃO MINERAL DE MATO GROSSO
2017	867414/2017	16,17	MT	AUTORIZAÇÃO DE PESQUISA	294 - AUT PESQ/RENÚNCIA AUT PESQ HOMOLOGADA PUB EM 13/02/2020	COOPERATIVA DE EXTRAÇÃO MINERAL DE MATO GROSSO
2017	867415/2017	41,11	MT	AUTORIZAÇÃO DE PESQUISA	2067 - AUT PESQ/OPÇÃO REGIME PERM. LAVRA GARIMP AUTORIZADO EM 04/05/2022	COOPERATIVA DE EXTRAÇÃO MINERAL DE MATO GROSSO
2017	867416/2017	8.398,05	MT	AUTORIZAÇÃO DE PESQUISA	264 - AUT PESQ/PAGAMENTO TAH EFETUADO EM 29/01/2021	THOOR MINING LTDA.
2017	867417/2017	7.565,94	MT	AUTORIZAÇÃO DE PESQUISA	264 - AUT PESQ/PAGAMENTO TAH EFETUADO EM 29/07/2020	THOOR MINING LTDA.
2017	867418/2017	6.984,62	MT	AUTORIZAÇÃO DE PESQUISA	264 - AUT PESQ/PAGAMENTO TAH EFETUADO EM 29/07/2020	THOOR MINING LTDA.
2017	867420/2017	2.197,16	MT	AUTORIZAÇÃO DE PESQUISA	264 - AUT PESQ/PAGAMENTO TAH EFETUADO EM 29/07/2019	SAN CARLO AGROPECUÁRIA LTDA ME
2017	850004/2017	1.753,79	PA	LAVRA GARIMPEIRA	513 - PLG/PERMISSÃO LAVRA GARIMPEIRA PUBL EM 14/07/2021	COOPERATIVA DE GARIMPEIROS E MINERADORES DE OURILANDIA E REGIAO - COOPERO
2017	850006/2017	117,98	PA	LAVRA GARIMPEIRA	524 - PLG/ADITAMENTO NOVA SUBSTÂNCIA SOLICITADO EM 29/03/2022	Cooperminérios Cooper. Mista de Exp. Mineral e Extrativismo Vegetal de Nov. Prog
2017	850017/2017	9.715,45	PA	AUTORIZAÇÃO DE PESQUISA	662 - NOTIFICAÇÃO ADM PGTO DÉBITO MULTA EM 01/12/2021	Francisco Antonio Ruiz da Silva
2017	850022/2017	658,21	PA	AUTORIZAÇÃO DE PESQUISA	294 - AUT PESQ/RENÚNCIA AUT PESQ HOMOLOGADA PUB EM 21/03/2022	Clesio de Paula Filho
2017	850025/2017	1.030,96	PA	AUTORIZAÇÃO DE PESQUISA	265 - AUT PESQ/PRORROGAÇÃO PRAZO ALVARÁ SOLICITADO EM 29/02/2020	CRISTIANE FERREIRA DE SOUSA CARNEIRO
2017	850044/2017	1.045,28	PA	AUTORIZAÇÃO DE PESQUISA	261 - AUT PESQ/PEDIDO RECONSIDERAÇÃO PROTOCOL EM 11/04/2022	RUBIA DE CARVALHO FONSECA BATISTA
2017	850046/2017	1.828,62	PA	AUTORIZAÇÃO DE PESQUISA	236 - AUT PESQ/DOCUMENTO DIVERSO PROTOCOLIZADO EM 25/01/2022	MAGELLAN MINERAIS PROSPECCAO GEOLOGICA LTDA
2017	850047/2017	3.485,30	PA	AUTORIZAÇÃO DE PESQUISA	178 - AUT PESQ/NOTIFICAÇÃO ADM L PGTO DÉBITO TAH EM 26/11/2019	Matheus Soares Filho
2017	850048/2017	4.735,63	PA	AUTORIZAÇÃO DE PESQUISA	635 - AUT PESQ/AUTO INFRAÇÃO MULTA-TAH EM 01/12/2021	Matheus Soares Filho
2017	850049/2017	8.073,87	PA	AUTORIZAÇÃO DE PESQUISA	294 - AUT PESQ/RENÚNCIA AUT PESQ HOMOLOGADA PUB EM 21/01/2020	Amagran Imp. Exp. Ltda
2017	850052/2017	18,31	PA	AUTORIZAÇÃO DE PESQUISA	264 - AUT PESQ/PAGAMENTO TAH EFETUADO EM 09/07/2019	Daniel Candido da Silva Júnior
2017	850065/2017	2.220,30	PA	AUTORIZAÇÃO DE PESQUISA	270 - AUT PESQ/NÃO CONHECE REQUERIMENTO PUBLICADO EM 02/10/2020	Mineração Monte Carmelo Ltda
2017	850088/2017	7.089,93	PA	AUTORIZAÇÃO DE PESQUISA	662 - NOTIFICAÇÃO ADM PGTO DÉBITO MULTA EM 05/03/2020	Matheus Soares Filho
2017	850089/2017	6.345,96	PA	AUTORIZAÇÃO DE PESQUISA	178 - AUT PESQ/NOTIFICAÇÃO ADM L PGTO DÉBITO TAH EM 26/11/2019	Matheus Soares Filho
2017	850092/2017	2.979,17	PA	AUTORIZAÇÃO DE PESQUISA	265 - AUT PESQ/PRORROGAÇÃO PRAZO ALVARÁ SOLICITADO EM 01/04/2020	Brazauro Recursos Minerais S.a.
2017	850094/2017	2.734,56	PA	AUTORIZAÇÃO DE PESQUISA	265 - AUT PESQ/PRORROGAÇÃO PRAZO ALVARÁ SOLICITADO EM 01/04/2020	Brazauro Recursos Minerais S.a.
2017	850099/2017	6.244,46	PA	AUTORIZAÇÃO DE PESQUISA	662 - NOTIFICAÇÃO ADM PGTO DÉBITO MULTA EM 16/12/2021	Mundi Mineração Comércio e Serviços Ltda ME
2017	850103/2017	2.303,24	PA	AUTORIZAÇÃO DE PESQUISA	265 - AUT PESQ/PRORROGAÇÃO PRAZO ALVARÁ SOLICITADO EM 22/01/2020	Belo Sun Mineração Ltda

UF

Ano	PROCESSO	AREA_HA	UF	FASE	ULT_EVENTO	TITULAR
2017	850105/2017	2.043,52	PA	AUTORIZAÇÃO DE PESQUISA	265 - AUT PESQ/PRORROGAÇÃO PRAZO ALVARÁ SOLICITADO EM 01/04/2020	Brazauro Recursos Minerais S.a.
2017	850109/2017	8.948,97	PA	AUTORIZAÇÃO DE PESQUISA	662 - NOTIFICAÇÃO ADM PGTO DÉBITO MULTA EM 23/04/2019	José Jovencio Souza
2017	850111/2017	9.998,07	PA	AUTORIZAÇÃO DE PESQUISA	662 - NOTIFICAÇÃO ADM PGTO DÉBITO MULTA EM 23/04/2019	José Francisco da Silva
2017	850116/2017	7.257,52	PA	AUTORIZAÇÃO DE PESQUISA	264 - AUT PESQ/PAGAMENTO TAH EFETUADO EM 29/01/2021	Rosa de Maio Construtora Ltda.
2017	850119/2017	1.152,47	PA	AUTORIZAÇÃO DE PESQUISA	265 - AUT PESQ/PRORROGAÇÃO PRAZO ALVARÁ SOLICITADO EM 10/12/2021	ROGERIO CALDERON
2017	850128/2017	355,10	PA	AUTORIZAÇÃO DE PESQUISA	265 - AUT PESQ/PRORROGAÇÃO PRAZO ALVARÁ SOLICITADO EM 25/03/2020	JOSE CARNEIRO DA SILVA
2017	850133/2017	9.981,18	PA	AUTORIZAÇÃO DE PESQUISA	662 - NOTIFICAÇÃO ADM PGTO DÉBITO MULTA EM 23/04/2019	File Maq Comércio de Peças e Locação de Maquinas Pesadas Ltda Me
2017	850134/2017	484,60	PA	AUTORIZAÇÃO DE PESQUISA	662 - NOTIFICAÇÃO ADM PGTO DÉBITO MULTA EM 01/12/2021	File Maq Comércio de Peças e Locação de Maquinas Pesadas Ltda Me
2017	850135/2017	124,09	PA	AUTORIZAÇÃO DE PESQUISA	662 - NOTIFICAÇÃO ADM PGTO DÉBITO MULTA EM 01/12/2021	File Maq Comércio de Peças e Locação de Maquinas Pesadas Ltda Me
2017	850136/2017	6.125,12	PA	AUTORIZAÇÃO DE PESQUISA	662 - NOTIFICAÇÃO ADM PGTO DÉBITO MULTA EM 23/04/2019	File Maq Comércio de Peças e Locação de Maquinas Pesadas Ltda Me
2017	850138/2017	1.545,35	PA	AUTORIZAÇÃO DE PESQUISA	662 - NOTIFICAÇÃO ADM PGTO DÉBITO MULTA EM 23/04/2019	José Francisco da Silva
2017	850150/2017	6.922,17	PA	AUTORIZAÇÃO DE PESQUISA	794 - AUT PESQ/RELATORIO PESQ POSITIVO APRESENTADO EM 30/06/2021	AZUL MINERAÇÃO EIRELI EPP
2017	850152/2017	377,85	PA	AUTORIZAÇÃO DE PESQUISA	318 - AUT PESQ/RELATORIO PESQ NÃO APV ART 30 II CM PUB EM 31/01/2022	Antonio Wanderlei Gomes Borges
2017	850161/2017	47,26	PA	LAVRA GARIMPEIRA	1403 - PLG/LICENÇA AMBIENTAL PROTOCOLIZADA EM 02/12/2021	FRANCISCO PEREIRA VIEGAS
2017	850162/2017	34,35	PA	LAVRA GARIMPEIRA	1403 - PLG/LICENÇA AMBIENTAL PROTOCOLIZADA EM 02/12/2021	FRANCISCO PEREIRA VIEGAS
2017	850193/2017	7.307,93	PA	AUTORIZAÇÃO DE PESQUISA	265 - AUT PESQ/PRORROGAÇÃO PRAZO ALVARÁ SOLICITADO EM 02/06/2020	Bri Mineração Ltda
2017	850194/2017	9.541,61	PA	AUTORIZAÇÃO DE PESQUISA	265 - AUT PESQ/PRORROGAÇÃO PRAZO ALVARÁ SOLICITADO EM 02/06/2020	Bri Mineração Ltda
2017	850195/2017	9.572,68	PA	AUTORIZAÇÃO DE PESQUISA	265 - AUT PESQ/PRORROGAÇÃO PRAZO ALVARÁ SOLICITADO EM 06/04/2020	Bri Mineração Ltda
2017	850196/2017	950,39	PA	AUTORIZAÇÃO DE PESQUISA	265 - AUT PESQ/PRORROGAÇÃO PRAZO ALVARÁ SOLICITADO EM 02/06/2020	Bri Mineração Ltda
2017	850198/2017	9.811,04	PA	AUTORIZAÇÃO DE PESQUISA	178 - AUT PESQ/NOTIFICAÇÃO ADM L. PGTO DÉBITO TAH EM 22/09/2020	Xr Mineração Imp. Exportação Ltda
2017	850211/2017	6.953,38	PA	AUTORIZAÇÃO DE PESQUISA	326 - AUT PESQ/PRORROGAÇÃO PRAZO 03 ANOS PUB EM 24/03/2022	Krishnamurti Larrigan Sampaio
2017	850214/2017	3.007,09	PA	AUTORIZAÇÃO DE PESQUISA	227 - AUT PESQ/PAGAMENTO MULTA EFETUADO EM 29/07/2019	JOSELIO FERREIRA LIMA
2017	850225/2017	69,09	PA	LAVRA GARIMPEIRA	1668 - PLG/DOCUMENTO DIVERSO PROTOCOLIZADO EM 04/05/2022	COOPERATIVA MISTA DE DESENVOLVIMENTO DO CREPURIZAO - COMIDEC
2017	850226/2017	14,07	PA	LAVRA GARIMPEIRA	1668 - PLG/DOCUMENTO DIVERSO PROTOCOLIZADO EM 04/05/2022	COOPERATIVA MISTA DE DESENVOLVIMENTO DO CREPURIZAO - COMIDEC
2017	850227/2017	9,48	PA	LAVRA GARIMPEIRA	1668 - PLG/DOCUMENTO DIVERSO PROTOCOLIZADO EM 04/05/2022	COOPERATIVA MISTA DE DESENVOLVIMENTO DO CREPURIZAO - COMIDEC
2017	850228/2017	2,11	PA	LAVRA GARIMPEIRA	1668 - PLG/DOCUMENTO DIVERSO PROTOCOLIZADO EM 04/05/2022	COOPERATIVA MISTA DE DESENVOLVIMENTO DO CREPURIZAO - COMIDEC
2017	850229/2017	0,70	PA	LAVRA GARIMPEIRA	1668 - PLG/DOCUMENTO DIVERSO PROTOCOLIZADO EM 04/05/2022	COOPERATIVA MISTA DE DESENVOLVIMENTO DO CREPURIZAO - COMIDEC
2017	850230/2017	2,15	PA	LAVRA GARIMPEIRA	1668 - PLG/DOCUMENTO DIVERSO PROTOCOLIZADO EM 04/05/2022	COOPERATIVA MISTA DE DESENVOLVIMENTO DO CREPURIZAO - COMIDEC
2017	850231/2017	1.189,24	PA	AUTORIZAÇÃO DE PESQUISA	243 - AUT PESQ/RECURSO PROTOCOLIZADO EM 08/11/2018	Afábio Freitas Borges
2017	850232/2017	8.136,38	PA	AUTORIZAÇÃO DE PESQUISA	326 - AUT PESQ/PRORROGAÇÃO PRAZO 03 ANOS PUB EM 24/03/2022	Krishnamurti Larrigan Sampaio
2017	850233/2017	714,81	PA	AUTORIZAÇÃO DE PESQUISA	318 - AUT PESQ/RELATORIO PESQ NÃO APV ART 30 II CM PUB EM 28/05/2021	SAL DA TERRA MINERAÇÃO E REPRESENTAÇÃO MINERAL EIRELI ME
2017	850236/2017	8.478,00	PA	AUTORIZAÇÃO DE PESQUISA	662 - NOTIFICAÇÃO ADM PGTO DÉBITO MULTA EM 28/01/2020	Lazaro Alves da Silva
2017	850242/2017	33,91	PA	LAVRA GARIMPEIRA	1668 - PLG/DOCUMENTO DIVERSO PROTOCOLIZADO EM 07/12/2021	Cooperativa de Produtores de Estanho do Brasil
2017	850243/2017	349,15	PA	LAVRA GARIMPEIRA	1403 - PLG/LICENÇA AMBIENTAL PROTOCOLIZADA EM 23/03/2022	Coomigapa Cooperativa dos Mineradores Garimpeiros do Para
2017	850244/2017	347,12	PA	LAVRA GARIMPEIRA	1403 - PLG/LICENÇA AMBIENTAL PROTOCOLIZADA EM 29/03/2022	Coomigapa Cooperativa dos Mineradores Garimpeiros do Para
2017	850245/2017	263,57	PA	LAVRA GARIMPEIRA	1403 - PLG/LICENÇA AMBIENTAL PROTOCOLIZADA EM 29/03/2022	Coomigapa Cooperativa dos Mineradores Garimpeiros do Para
2017	850246/2017	61,57	PA	LAVRA GARIMPEIRA	1668 - PLG/DOCUMENTO DIVERSO PROTOCOLIZADO EM 07/12/2021	Cooperativa de Produtores de Estanho do Brasil
2017	850253/2017	137,69	PA	AUTORIZAÇÃO DE PESQUISA	236 - AUT PESQ/DOCUMENTO DIVERSO PROTOCOLIZADO EM 14/08/2020	CARAJAS PESQUISA E MINERAÇÃO EIRELI EPP
2017	850256/2017	46,64	PA	LAVRA GARIMPEIRA	572 - PLG/TRANSF DIREITOS -CESSÃO TOTAL EFETIVADA EM 21/08/2018	ANTONIO JOSE TAVARES DA LUZ
2017	850257/2017	23,38	PA	LAVRA GARIMPEIRA	572 - PLG/TRANSF DIREITOS -CESSÃO TOTAL EFETIVADA EM 21/08/2018	ANTONIO JOSE TAVARES DA LUZ
2017	850260/2017	7.774,01	PA	DISPONIBILIDADE	795 - AUT PESQ/RELATORIO PESQ NEGATIVO APRESENTADO EM 16/11/2021	Cooperativa dos Extratores de Minerios do Sul do Pará
2017	850261/2017	3.044,66	PA	AUTORIZAÇÃO DE PESQUISA	265 - AUT PESQ/PRORROGAÇÃO PRAZO ALVARÁ SOLICITADO EM 28/06/2021	ALCIONE PEREIRA DA SILVA
2017	850268/2017	50,03	PA	AUTORIZAÇÃO DE PESQUISA	662 - NOTIFICAÇÃO ADM PGTO DÉBITO MULTA EM 16/12/2021	Bartolomeu dos Santos Silva
2017	850269/2017	4.730,23	PA	AUTORIZAÇÃO DE PESQUISA	641 - AUT PESQ/MULTA APLICADA-TAH EM 15/12/2021	COOPERATIVA DE GARIMPEIROS E MINERADORES DE OURILANDIA E REGIAO - COOPERO
2017	850272/2017	9.099,35	PA	APTO PARA DISPONIBILIDADE	641 - AUT PESQ/MULTA APLICADA-TAH EM 15/12/2021	EDILSON FREIRES DE SOUZA
2017	850273/2017	5.442,27	PA	APTO PARA DISPONIBILIDADE	641 - AUT PESQ/MULTA APLICADA-TAH EM 15/12/2021	EDILSON FREIRES DE SOUZA
2017	850274/2017	728,92	PA	AUTORIZAÇÃO DE PESQUISA	264 - AUT PESQ/PAGAMENTO TAH EFETUADO EM 26/07/2021	Zeus Mineração Ltda.
2017	850280/2017	3,92	PA	LAVRA GARIMPEIRA	1403 - PLG/LICENÇA AMBIENTAL PROTOCOLIZADA EM 07/04/2022	COOPERATIVA DE GARIMPEIROS E COMERCIANTES DE METAIS PRECIOSOS - UNIOURO
2017	850284/2017	10,43	PA	LAVRA GARIMPEIRA	513 - PLG/PERMISSÃO LAVRA GARIMPEIRA PUBL EM 12/06/2019	Diego Dalmeida Peralta
2017	850285/2017	8.324,53	PA	AUTORIZAÇÃO DE PESQUISA	264 - AUT PESQ/PAGAMENTO TAH EFETUADO EM 31/01/2022	Raphael do Carmo Ricci
2017	850286/2017	1.699,44	PA	AUTORIZAÇÃO DE PESQUISA	294 - AUT PESQ/RENÚNCIA AUT PESQ HOMOLOGADA PUB EM 21/01/2020	Centaurus Brasil Mineração Ltda
2017	850287/2017	7,78	PA	AUTORIZAÇÃO DE PESQUISA	236 - AUT PESQ/DOCUMENTO DIVERSO PROTOCOLIZADO EM 27/09/2020	Belo Sun Mineração Ltda
2017	850301/2017	4.741,44	PA	AUTORIZAÇÃO DE PESQUISA	264 - AUT PESQ/PAGAMENTO TAH EFETUADO EM 30/12/2020	MANOEL DE MATOS AGUIAR
2017	850302/2017	5.250,89	PA	AUTORIZAÇÃO DE PESQUISA	264 - AUT PESQ/PAGAMENTO TAH EFETUADO EM 30/12/2020	MANOEL DE MATOS AGUIAR
2017	850346/2017	9.737,96	PA	AUTORIZAÇÃO DE PESQUISA	635 - AUT PESQ/AUTO INFRAÇÃO MULTA-TAH EM 17/12/2021	Luis Carlos Pereira da Silva
2017	850351/2017	9.490,81	PA	AUTORIZAÇÃO DE PESQUISA	294 - AUT PESQ/RENÚNCIA AUT PESQ HOMOLOGADA PUB EM 21/01/2020	Vale do Rio Manso Mineração Ltda.
2017	850352/2017	9.343,20	PA	AUTORIZAÇÃO DE PESQUISA	294 - AUT PESQ/RENÚNCIA AUT PESQ HOMOLOGADA PUB EM 08/05/2019	Vale do Rio Manso Mineração Ltda.
2017	850354/2017	2.117,00	PA	AUTORIZAÇÃO DE PESQUISA	662 - NOTIFICAÇÃO ADM PGTO DÉBITO MULTA EM 16/12/2021	ZBYETH DA SILVA TADAEWSKY OLIVEIRA
2017	850355/2017	6.783,04	PA	AUTORIZAÇÃO DE PESQUISA	642 - AUT PESQ/PAGAMENTO MULTA EFETUADO-TAH EM 18/04/2022	Daniel Geyerhahn Garcia
2017	850357/2017	2.227,14	PA	AUTORIZAÇÃO DE PESQUISA	642 - AUT PESQ/PAGAMENTO MULTA EFETUADO-TAH EM 18/04/2022	Daniel Geyerhahn Garcia
2017	850359/2017	44,99	PA	LAVRA GARIMPEIRA	1730 - PLG/RAL EXIGÊNCIA DE APRESENTAÇÃO EM 06/07/2021	ANTONIA SILVA BRASIL
2017	850364/2017	49,96	PA	AUTORIZAÇÃO DE PESQUISA	264 - AUT PESQ/PAGAMENTO TAH EFETUADO EM 27/01/2021	Mineração do Pará Ltda
2017	850370/2017	9.999,71	PA	AUTORIZAÇÃO DE PESQUISA	795 - AUT PESQ/RELATORIO PESQ NEGATIVO APRESENTADO EM 08/02/2022	Cooperativa dos Extratores de Minerios do Sul do Pará
2017	850371/2017	9.999,32	PA	AUTORIZAÇÃO DE PESQUISA	795 - AUT PESQ/RELATORIO PESQ NEGATIVO APRESENTADO EM 08/02/2022	Cooperativa dos Extratores de Minerios do Sul do Pará
2017	850377/2017	96,62	PA	AUTORIZAÇÃO DE PESQUISA	662 - NOTIFICAÇÃO ADM PGTO DÉBITO MULTA EM 16/12/2021	Mineradora Tapajos Ltda.
2017	850382/2017	496,31	PA	LAVRA GARIMPEIRA	531 - PLG/CUMPRIMENTO EXIGÊNCIA PROTOCOLIZADA EM 15/06/2021	Cooperativa dos Extratores de Minerios do Sul do Pará
2017	850385/2017	4.388,57	PA	AUTORIZAÇÃO DE PESQUISA	795 - AUT PESQ/RELATORIO PESQ NEGATIVO APRESENTADO EM 08/02/2022	Cooperativa dos Extratores de Minerios do Sul do Pará
2017	850386/2017	9.207,03	PA	AUTORIZAÇÃO DE PESQUISA	642 - AUT PESQ/PAGAMENTO MULTA EFETUADO-TAH EM 10/11/2021	Celso Silveira Mello Filho
2017	850388/2017	101,46	PA	LAVRA GARIMPEIRA	694 - PAGAMENTO VISTORIA FISCALIZAÇÃO EFETUADO EM 04/12/2019	COOPERTRANS COOPERATIVA DOS GARIMPEIROS DE MORAES ALMEIDA E TRANSGARIM
2017	850390/2017	9.503,02	PA	AUTORIZAÇÃO DE PESQUISA	662 - NOTIFICAÇÃO ADM PGTO DÉBITO MULTA EM 07/08/2019	Jaisson Magneski
2017	850397/2017	100,00	PA	AUTORIZAÇÃO DE PESQUISA	1397 - AUT PESQ/LICENÇA AMBIENTAL PROTOCOLIZADA EM 16/07/2021	MAGELLAN MINERAIS PROSPECCAO GEOLOGICA LTDA
2017	850398/2017	943,49	PA	AUTORIZAÇÃO DE PESQUISA	1397 - AUT PESQ/LICENÇA AMBIENTAL PROTOCOLIZADA EM 16/07/2021	MAGELLAN MINERAIS PROSPECCAO GEOLOGICA LTDA

UF

PEIR

Ano	PROCESSO	AREA_HA	UF	FASE	ULT_EVENTO	TITULAR
2017	850399/2017	1.189,47	PA	AUTORIZAÇÃO DE PESQUISA	236 - AUT PESQ/DOCUMENTO DIVERSO PROTOCOLIZADO EM 25/01/2022	MAGELLAN MINERAIS PROSPECCAO GEOLOGICA LTDA
2017	850416/2017	6.400,12	PA	AUTORIZAÇÃO DE PESQUISA	264 - AUT PESQ/PAGAMENTO TAH EFETUADO EM 30/12/2020	MANOEL DE MATOS AGUIAR
2017	850488/2017	3.726,34	PA	AUTORIZAÇÃO DE PESQUISA	662 - NOTIFICAÇÃO ADM PGTO DÉBITO MULTA EM 01/12/2021	EDILSON FREIRES DE SOUZA
2017	850496/2017	49,80	PA	LAVRA GARIMPEIRA	513 - PLG/PERMISSÃO LAVRA GARIMPEIRA PUBL EM 28/06/2019	JOSE PEDRO OLIVEIRA
2017	850515/2017	49,90	PA	LAVRA GARIMPEIRA	1403 - PLG/LICENÇA AMBIENTAL PROTOCOLIZADA EM 22/10/2021	Gustavo Samartano Carneiro
2017	850524/2017	49,02	PA	LAVRA GARIMPEIRA	1403 - PLG/LICENÇA AMBIENTAL PROTOCOLIZADA EM 07/04/2022	João Carlos Campelo Rovere
2017	850526/2017	44,72	PA	LAVRA GARIMPEIRA	1730 - PLG/RAL EXIGÊNCIA DE APRESENTAÇÃO EM 08/07/2021	ANTONIA SILVA BRASIL
2017	850527/2017	39,58	PA	LAVRA GARIMPEIRA	1730 - PLG/RAL EXIGÊNCIA DE APRESENTAÇÃO EM 10/06/2020	ANTONIA SILVA BRASIL
2017	850528/2017	38,85	PA	LAVRA GARIMPEIRA	1730 - PLG/RAL EXIGÊNCIA DE APRESENTAÇÃO EM 09/07/2021	ANTONIA SILVA BRASIL
2017	850539/2017	337,33	PA	AUTORIZAÇÃO DE PESQUISA	264 - AUT PESQ/PAGAMENTO TAH EFETUADO EM 05/07/2021	GRAO PARA MINERADORA E PRESTADORA DE SERVICOS LTD
2017	850556/2017	1.934,87	PA	AUTORIZAÇÃO DE PESQUISA	265 - AUT PESQ/PRORROGAÇÃO PRAZO ALVARÁ SOLICITADO EM 18/02/2021	BRITEX DO BRASIL LTDA
2017	850558/2017	250,91	PA	LAVRA GARIMPEIRA	1403 - PLG/LICENÇA AMBIENTAL PROTOCOLIZADA EM 16/04/2021	COOPERTRANS COOPERATIVA DOS GARIMPEIROS DE MORAES ALMEIDA E TRANSGARIM
2017	850581/2017	49,33	PA	LAVRA GARIMPEIRA	1730 - PLG/RAL EXIGÊNCIA DE APRESENTAÇÃO EM 10/06/2021	Iris Lucia de Sousa Rodrigues
2017	850589/2017	313,32	PA	AUTORIZAÇÃO DE PESQUISA	264 - AUT PESQ/PAGAMENTO TAH EFETUADO EM 04/01/2021	GRAO PARA MINERADORA E PRESTADORA DE SERVICOS LTD
2017	850612/2017	49,74	PA	LAVRA GARIMPEIRA	1245 - PLG/COMUNICAÇÃO DE INICIO DE LAVRA PROTOCOLIZADO EM 18/02/2022	Ivaldo de Souza Chaves
2017	850617/2017	776,06	PA	AUTORIZAÇÃO DE PESQUISA	326 - AUT PESQ/PRORROGAÇÃO PRAZO 03 ANOS PUB EM 11/03/2022	Ivaldo de Souza Chaves
2017	850618/2017	1.641,45	PA	AUTORIZAÇÃO DE PESQUISA	278 - AUT PESQ/RENUNCIA AUT PESQ PROTOCOLIZADA EM 05/12/2020	ADHEMAR PEREIRA TORRES
2017	850628/2017	49,66	PA	LAVRA GARIMPEIRA	584 - PLG/TRANSF DIREITOS -CESSÃO TOTAL PROTOCOLIZADA EM 13/01/2022	Bernardo Siqueira dos Santos
2017	850629/2017	168,17	PA	AUTORIZAÇÃO DE PESQUISA	326 - AUT PESQ/PRORROGAÇÃO PRAZO 03 ANOS PUB EM 05/01/2022	IHLLES IN RAWER RODRIGUES DUTRA
2017	850642/2017	9.701,05	PA	AUTORIZAÇÃO DE PESQUISA	635 - AUT PESQ/AUTO INFRAÇÃO MULTA-TAH EM 21/03/2022	Rozely Paulina de Oliveira
2017	850643/2017	9.852,50	PA	AUTORIZAÇÃO DE PESQUISA	635 - AUT PESQ/AUTO INFRAÇÃO MULTA-TAH EM 21/03/2022	Rozely Paulina de Oliveira
2017	850644/2017	9.547,42	PA	AUTORIZAÇÃO DE PESQUISA	635 - AUT PESQ/AUTO INFRAÇÃO MULTA-TAH EM 21/03/2022	Rozely Paulina de Oliveira
2017	850669/2017	36,58	PA	LAVRA GARIMPEIRA	1668 - PLG/DOCUMENTO DIVERSO PROTOCOLIZADO EM 05/10/2021	COOPERATIVA DOS GARIMPEIROS MINERADORES E PRODUTORES DE OURO DO TAPAJÓ
2017	850675/2017	424,43	PA	LAVRA GARIMPEIRA	572 - PLG/TRANSF DIREITOS -CESSÃO TOTAL EFETIVADA EM 04/10/2021	COOPERATIVA DOS GARIMPEIROS E MINERADORES DOS DOIS CORINGAS
2017	850680/2017	41,74	PA	LAVRA GARIMPEIRA	513 - PLG/PERMISSÃO LAVRA GARIMPEIRA PUBL EM 11/06/2018	RENATO DA SILVA MOREIRA
2017	850681/2017	43,48	PA	LAVRA GARIMPEIRA	513 - PLG/PERMISSÃO LAVRA GARIMPEIRA PUBL EM 11/06/2018	RENATO DA SILVA MOREIRA
2017	850685/2017	946,54	PA	AUTORIZAÇÃO DE PESQUISA	282 - AUT PESQ/TRANSF DIREITOS -CESSÃO TOTAL EFETIVADA EM 13/11/2020	SERABI MINERACAO S.A.
2017	850691/2017	248,20	PA	APTO PARA DISPONIBILIDADE	2275 - APTO DISP/ÁREA APTA PARA DISPONIBILIDADE EM 05/08/2021	Nilton Barroso da Silva
2017	850702/2017	1.159,42	PA	AUTORIZAÇÃO DE PESQUISA	641 - AUT PESQ/MULTA APLICADA-TAH EM 17/08/2021	JOAO IVAN BEZERRA DE ALMEIDA
2017	850738/2017	57,17	PA	AUTORIZAÇÃO DE PESQUISA	264 - AUT PESQ/PAGAMENTO TAH EFETUADO EM 18/01/2021	João Paulo de Fraga
2017	850747/2017	9.987,97	PA	AUTORIZAÇÃO DE PESQUISA	225 - AUT PESQ/MULTA APLICADA PUBLICADA EM 14/05/2020	GEDONILSON SOUSA DE MACÊDO
2017	850748/2017	7.201,89	PA	AUTORIZAÇÃO DE PESQUISA	178 - AUT PESQ/NOTIFICAÇÃO ADM L PGTO DÉBITO TAH EM 30/09/2020	ELVINA NUNES DE SOUSA
2017	850753/2017	920,31	PA	AUTORIZAÇÃO DE PESQUISA	264 - AUT PESQ/PAGAMENTO TAH EFETUADO EM 15/07/2020	Aquiles Pereira de Sousa
2017	850757/2017	9.905,43	PA	LAVRA GARIMPEIRA	1299 - PLG/OPÇÃO REGIME AUTORIZAÇÃO PESQ AUTORIZADO EM 28/05/2021	COOPERATIVA DOS MINERADORES DE TUCUMA E ALTO XINGU - COOMTAX
2017	850766/2017	3.806,81	PA	AUTORIZAÇÃO DE PESQUISA	795 - AUT PESQ/RELATORIO PESQ NEGATIVO APRESENTADO EM 27/10/2021	WALERIA MARTINS VIEIRA
2017	850774/2017	5.754,64	PA	AUTORIZAÇÃO DE PESQUISA	236 - AUT PESQ/DOCUMENTO DIVERSO PROTOCOLIZADO EM 04/11/2020	WILMAR CIPRIANO SILVA
2017	850776/2017	3.980,94	PA	AUTORIZAÇÃO DE PESQUISA	178 - AUT PESQ/NOTIFICAÇÃO ADM L PGTO DÉBITO TAH EM 01/12/2021	WILMAR CIPRIANO SILVA
2017	850777/2017	9.148,55	PA	AUTORIZAÇÃO DE PESQUISA	178 - AUT PESQ/NOTIFICAÇÃO ADM L PGTO DÉBITO TAH EM 01/12/2021	WILMAR CIPRIANO SILVA
2017	850782/2017	2.002,05	PA	APTO PARA DISPONIBILIDADE	2275 - APTO DISP/ÁREA APTA PARA DISPONIBILIDADE EM 05/08/2021	CLIONETE RIBEIRO DE SOUSA
2017	850783/2017	3.780,08	PA	AUTORIZAÇÃO DE PESQUISA	178 - AUT PESQ/NOTIFICAÇÃO ADM L PGTO DÉBITO TAH EM 22/09/2020	Mineradora Ametista Ltda ME
2017	850787/2017	8.413,62	PA	AUTORIZAÇÃO DE PESQUISA	641 - AUT PESQ/MULTA APLICADA-TAH EM 23/02/2022	Falcon Metais Ltda
2017	850793/2017	48,35	PA	LAVRA GARIMPEIRA	1403 - PLG/LICENÇA AMBIENTAL PROTOCOLIZADA EM 09/03/2022	Daniel Geyerhahn Garcia
2017	850794/2017	49,91	PA	LAVRA GARIMPEIRA	584 - PLG/TRANSF DIREITOS -CESSÃO TOTAL PROTOCOLIZADA EM 30/04/2022	João Emilio Martins de Macedo neto
2017	850795/2017	48,73	PA	LAVRA GARIMPEIRA	1403 - PLG/LICENÇA AMBIENTAL PROTOCOLIZADA EM 09/03/2022	Daniel Geyerhahn Garcia
2017	850811/2017	5.969,15	PA	AUTORIZAÇÃO DE PESQUISA	662 - NOTIFICAÇÃO ADM PGTO DÉBITO MULTA EM 07/08/2019	ZEZITO DIAS ALVES
2017	850822/2017	817,75	PA	LAVRA GARIMPEIRA	1403 - PLG/LICENÇA AMBIENTAL PROTOCOLIZADA EM 22/02/2021	COOPERTRANS COOPERATIVA DOS GARIMPEIROS DE MORAES ALMEIDA E TRANSGARIM
2017	850829/2017	3.448,43	PA	AUTORIZAÇÃO DE PESQUISA	264 - AUT PESQ/PAGAMENTO TAH EFETUADO EM 28/07/2020	José Tadeu Pacheco Bianchi
2017	850830/2017	976,68	PA	AUTORIZAÇÃO DE PESQUISA	264 - AUT PESQ/PAGAMENTO TAH EFETUADO EM 28/01/2021	José Tadeu Pacheco Bianchi
2017	850832/2017	2.636,77	PA	AUTORIZAÇÃO DE PESQUISA	178 - AUT PESQ/NOTIFICAÇÃO ADM L PGTO DÉBITO TAH EM 30/09/2020	REDSTONE MINERAÇÃO DO BRASIL LTDA ME
2017	850844/2017	34,70	PA	LAVRA GARIMPEIRA	1403 - PLG/LICENÇA AMBIENTAL PROTOCOLIZADA EM 02/12/2021	Pedro Augusto Almeida Frederico
2017	850845/2017	50,00	PA	LAVRA GARIMPEIRA	1403 - PLG/LICENÇA AMBIENTAL PROTOCOLIZADA EM 02/12/2021	Pedro Augusto Almeida Frederico
2017	850846/2017	50,00	PA	LAVRA GARIMPEIRA	1403 - PLG/LICENÇA AMBIENTAL PROTOCOLIZADA EM 02/12/2021	Pedro Augusto Almeida Frederico
2017	850848/2017	50,00	PA	LAVRA GARIMPEIRA	1403 - PLG/LICENÇA AMBIENTAL PROTOCOLIZADA EM 02/12/2021	Pedro Augusto Almeida Frederico
2017	850849/2017	50,00	PA	LAVRA GARIMPEIRA	1403 - PLG/LICENÇA AMBIENTAL PROTOCOLIZADA EM 02/12/2021	Pedro Augusto Almeida Frederico
2017	850850/2017	50,00	PA	AUTORIZAÇÃO DE PESQUISA	264 - AUT PESQ/PAGAMENTO TAH EFETUADO EM 10/07/2020	José Candido de Araujo
2017	850852/2017	790,59	PA	AUTORIZAÇÃO DE PESQUISA	264 - AUT PESQ/PAGAMENTO TAH EFETUADO EM 31/07/2020	JONILCE ARAUJO DA SILVA
2017	850853/2017	2.628,84	PA	AUTORIZAÇÃO DE PESQUISA	178 - AUT PESQ/NOTIFICAÇÃO ADM L PGTO DÉBITO TAH EM 30/09/2020	Wilson de Alcântara Farias
2017	850908/2017	47,36	PA	LAVRA GARIMPEIRA	1236 - PLG/COMUNICACAO OCORR OUTRA SUBSTANCI EM 07/01/2019	dorinaldo moura da silva
2017	850909/2017	49,75	PA	LAVRA GARIMPEIRA	1668 - PLG/DOCUMENTO DIVERSO PROTOCOLIZADO EM 13/10/2021	COOPERATIVA DOS GARIMPEIROS MINERADORES E PRODUTORES DE OURO DO TAPAJÓ
2017	850910/2017	49,89	PA	LAVRA GARIMPEIRA	1236 - PLG/COMUNICACAO OCORR OUTRA SUBSTANCI EM 07/01/2019	dorinaldo moura da silva
2017	850913/2017	1.859,18	PA	AUTORIZAÇÃO DE PESQUISA	282 - AUT PESQ/TRANSF DIREITOS -CESSÃO TOTAL EFETIVADA EM 23/11/2020	GRAO PARA MINERADORA E PRESTADORA DE SERVICOS LTD
2017	851101/2017	9.693,08	PA	AUTORIZAÇÃO DE PESQUISA	265 - AUT PESQ/PRORROGAÇÃO PRAZO ALVARÁ SOLICITADO EM 03/09/2021	Mineradora Ouro Roxo Ltda
2017	851104/2017	11,38	PA	AUTORIZAÇÃO DE PESQUISA	265 - AUT PESQ/PRORROGAÇÃO PRAZO ALVARÁ SOLICITADO EM 10/05/2021	W. O DA SILVA LOCAÇÕES LTDA ME
2017	851114/2017	330,03	PA	AUTORIZAÇÃO DE PESQUISA	264 - AUT PESQ/PAGAMENTO TAH EFETUADO EM 28/01/2021	AZUL MINERAÇÃO EIRELI EPP
2017	851116/2017	9.322,70	PA	AUTORIZAÇÃO DE PESQUISA	795 - AUT PESQ/RELATORIO PESQ NEGATIVO APRESENTADO EM 11/06/2020	NEXA RECURSOS MINERAIS S.A.
2017	851117/2017	9.640,89	PA	AUTORIZAÇÃO DE PESQUISA	795 - AUT PESQ/RELATORIO PESQ NEGATIVO APRESENTADO EM 11/06/2020	NEXA RECURSOS MINERAIS S.A.
2017	851118/2017	7.783,62	PA	AUTORIZAÇÃO DE PESQUISA	795 - AUT PESQ/RELATORIO PESQ NEGATIVO APRESENTADO EM 11/06/2020	NEXA RECURSOS MINERAIS S.A.
2017	851119/2017	8.820,64	PA	AUTORIZAÇÃO DE PESQUISA	214 - AUT PESQ/COMUNICACAO OCORR OUTRA SUBSTANCI EM 02/12/2021	NEXA RECURSOS MINERAIS S.A.
2017	851120/2017	8.947,86	PA	AUTORIZAÇÃO DE PESQUISA	795 - AUT PESQ/RELATORIO PESQ NEGATIVO APRESENTADO EM 18/03/2022	NEXA RECURSOS MINERAIS S.A.
2017	851121/2017	6.200,95	PA	AUTORIZAÇÃO DE PESQUISA	236 - AUT PESQ/DOCUMENTO DIVERSO PROTOCOLIZADO EM 09/03/2020	NEXA RECURSOS MINERAIS S.A.
2017	851122/2017	7.726,19	PA	AUTORIZAÇÃO DE PESQUISA	795 - AUT PESQ/RELATORIO PESQ NEGATIVO APRESENTADO EM 18/03/2022	NEXA RECURSOS MINERAIS S.A.
2017	851123/2017	8.806,57	PA	AUTORIZAÇÃO DE PESQUISA	795 - AUT PESQ/RELATORIO PESQ NEGATIVO APRESENTADO EM 18/03/2022	NEXA RECURSOS MINERAIS S.A.

1PEIR

;

1PEIR

;

Ano	PROCESSO	AREA_HA	UF	FASE	ULT_EVENTO	TITULAR
2017	851124/2017	8.057,52	PA	AUTORIZAÇÃO DE PESQUISA	795 - AUT PESQ/RELATORIO PESQ NEGATIVO APRESENTADO EM 18/03/2022	NEXA RECURSOS MINERAIS S.A.
2017	851125/2017	8.984,55	PA	AUTORIZAÇÃO DE PESQUISA	795 - AUT PESQ/RELATORIO PESQ NEGATIVO APRESENTADO EM 18/03/2022	NEXA RECURSOS MINERAIS S.A.
2017	851126/2017	9.076,53	PA	AUTORIZAÇÃO DE PESQUISA	795 - AUT PESQ/RELATORIO PESQ NEGATIVO APRESENTADO EM 18/03/2022	NEXA RECURSOS MINERAIS S.A.
2017	851127/2017	8.372,04	PA	AUTORIZAÇÃO DE PESQUISA	795 - AUT PESQ/RELATORIO PESQ NEGATIVO APRESENTADO EM 18/03/2022	NEXA RECURSOS MINERAIS S.A.
2017	851128/2017	8.016,05	PA	AUTORIZAÇÃO DE PESQUISA	795 - AUT PESQ/RELATORIO PESQ NEGATIVO APRESENTADO EM 18/03/2022	NEXA RECURSOS MINERAIS S.A.
2017	851132/2017	49,30	PA	LAVRA GARIMPEIRA	1403 - PLG/LICENÇA AMBIENTAL PROTOCOLIZADA EM 29/03/2022	LUIZ SILVA CARRIAS
2017	851138/2017	49,95	PA	LAVRA GARIMPEIRA	531 - PLG/CUMPRIMENTO EXIGÊNCIA PROTOCOLIZADA EM 17/12/2020	PEDRO LOPES DE ARAUJO SILVA
2017	851139/2017	49,95	PA	LAVRA GARIMPEIRA	531 - PLG/CUMPRIMENTO EXIGÊNCIA PROTOCOLIZADA EM 17/12/2020	PEDRO LOPES DE ARAUJO SILVA
2017	851140/2017	49,75	PA	LAVRA GARIMPEIRA	531 - PLG/CUMPRIMENTO EXIGÊNCIA PROTOCOLIZADA EM 17/12/2020	PEDRO LOPES DE ARAUJO SILVA
2017	851141/2017	49,95	PA	LAVRA GARIMPEIRA	531 - PLG/CUMPRIMENTO EXIGÊNCIA PROTOCOLIZADA EM 17/12/2020	PEDRO LOPES DE ARAUJO SILVA
2017	851163/2017	9.515,47	PA	AUTORIZAÇÃO DE PESQUISA	264 - AUT PESQ/PAGAMENTO TAH EFETUADO EM 16/06/2020	NEXA RECURSOS MINERAIS S.A.
2017	851164/2017	9.515,87	PA	AUTORIZAÇÃO DE PESQUISA	209 - AUT PESQ/INICIO DE PESQUISA COMUNICADO EM 24/03/2022	NEXA RECURSOS MINERAIS S.A.
2017	851165/2017	9.518,33	PA	AUTORIZAÇÃO DE PESQUISA	209 - AUT PESQ/INICIO DE PESQUISA COMUNICADO EM 24/03/2022	NEXA RECURSOS MINERAIS S.A.
2017	851166/2017	9.999,77	PA	AUTORIZAÇÃO DE PESQUISA	209 - AUT PESQ/INICIO DE PESQUISA COMUNICADO EM 24/03/2022	NEXA RECURSOS MINERAIS S.A.
2017	851167/2017	9.793,28	PA	AUTORIZAÇÃO DE PESQUISA	264 - AUT PESQ/PAGAMENTO TAH EFETUADO EM 16/06/2020	NEXA RECURSOS MINERAIS S.A.
2017	851168/2017	8.921,68	PA	AUTORIZAÇÃO DE PESQUISA	264 - AUT PESQ/PAGAMENTO TAH EFETUADO EM 16/06/2020	NEXA RECURSOS MINERAIS S.A.
2017	851169/2017	8.904,09	PA	AUTORIZAÇÃO DE PESQUISA	264 - AUT PESQ/PAGAMENTO TAH EFETUADO EM 10/07/2020	NEXA RECURSOS MINERAIS S.A.
2017	851170/2017	9.353,26	PA	AUTORIZAÇÃO DE PESQUISA	264 - AUT PESQ/PAGAMENTO TAH EFETUADO EM 10/07/2020	NEXA RECURSOS MINERAIS S.A.
2017	851171/2017	9.168,53	PA	AUTORIZAÇÃO DE PESQUISA	264 - AUT PESQ/PAGAMENTO TAH EFETUADO EM 10/07/2020	NEXA RECURSOS MINERAIS S.A.
2017	851172/2017	8.070,78	PA	AUTORIZAÇÃO DE PESQUISA	264 - AUT PESQ/PAGAMENTO TAH EFETUADO EM 10/07/2020	NEXA RECURSOS MINERAIS S.A.
2017	851173/2017	4.678,27	PA	AUTORIZAÇÃO DE PESQUISA	264 - AUT PESQ/PAGAMENTO TAH EFETUADO EM 10/07/2020	NEXA RECURSOS MINERAIS S.A.
2017	851174/2017	7.318,15	PA	AUTORIZAÇÃO DE PESQUISA	264 - AUT PESQ/PAGAMENTO TAH EFETUADO EM 10/07/2020	NEXA RECURSOS MINERAIS S.A.
2017	851190/2017	50,00	PA	LAVRA GARIMPEIRA	1403 - PLG/LICENÇA AMBIENTAL PROTOCOLIZADA EM 03/02/2022	JARINO FONSECA DE OLIVEIRA
2017	851193/2017	47,50	PA	LAVRA GARIMPEIRA	513 - PLG/PERMISSÃO LAVRA GARIMPEIRA PUBL EM 26/04/2018	ROSILENE VALENTIM FEITOSA
2017	851194/2017	47,50	PA	LAVRA GARIMPEIRA	513 - PLG/PERMISSÃO LAVRA GARIMPEIRA PUBL EM 26/04/2018	ROSILENE VALENTIM FEITOSA
2017	851195/2017	47,50	PA	LAVRA GARIMPEIRA	513 - PLG/PERMISSÃO LAVRA GARIMPEIRA PUBL EM 26/04/2018	ROSILENE VALENTIM FEITOSA
2017	851207/2017	4.848,30	PA	AUTORIZAÇÃO DE PESQUISA	641 - AUT PESQ/MULTA APLICADA-TAH EM 17/12/2021	José Geraldo da Silva
2017	851218/2017	42,76	PA	LAVRA GARIMPEIRA	572 - PLG/TRANSF DIREITOS -CESSÃO TOTAL EFETIVADA EM 02/05/2022	COOPERATIVA DE PESQUISA EXTRACAO MINERAL INDUSTRIA COMERCIO E CONSERVAC
2017	851235/2017	49,84	PA	LAVRA GARIMPEIRA	572 - PLG/TRANSF DIREITOS -CESSÃO TOTAL EFETIVADA EM 31/05/2021	JOSE WILSON OLIVEIRA DE SOUSA
2017	851254/2017	51,40	PA	LAVRA GARIMPEIRA	1668 - PLG/DOCUMENTO DIVERSO PROTOCOLIZADO EM 04/05/2022	COOPERATIVA MISTA DE DESENVOLVIMENTO DO CREPURIZAO - COMIDEC
2017	851255/2017	59,61	PA	LAVRA GARIMPEIRA	1668 - PLG/DOCUMENTO DIVERSO PROTOCOLIZADO EM 04/05/2022	COOPERATIVA MISTA DE DESENVOLVIMENTO DO CREPURIZAO - COMIDEC
2017	851256/2017	20,71	PA	LAVRA GARIMPEIRA	1668 - PLG/DOCUMENTO DIVERSO PROTOCOLIZADO EM 04/05/2022	COOPERATIVA MISTA DE DESENVOLVIMENTO DO CREPURIZAO - COMIDEC
2017	851257/2017	50,28	PA	LAVRA GARIMPEIRA	1668 - PLG/DOCUMENTO DIVERSO PROTOCOLIZADO EM 04/05/2022	COOPERATIVA MISTA DE DESENVOLVIMENTO DO CREPURIZAO - COMIDEC
2017	851258/2017	20,53	PA	LAVRA GARIMPEIRA	1668 - PLG/DOCUMENTO DIVERSO PROTOCOLIZADO EM 04/05/2022	COOPERATIVA MISTA DE DESENVOLVIMENTO DO CREPURIZAO - COMIDEC
2017	851259/2017	52,15	PA	LAVRA GARIMPEIRA	1668 - PLG/DOCUMENTO DIVERSO PROTOCOLIZADO EM 04/05/2022	COOPERATIVA MISTA DE DESENVOLVIMENTO DO CREPURIZAO - COMIDEC
2017	851260/2017	50,15	PA	LAVRA GARIMPEIRA	1668 - PLG/DOCUMENTO DIVERSO PROTOCOLIZADO EM 04/05/2022	COOPERATIVA MISTA DE DESENVOLVIMENTO DO CREPURIZAO - COMIDEC
2017	851275/2017	100,39	PA	LAVRA GARIMPEIRA	1668 - PLG/DOCUMENTO DIVERSO PROTOCOLIZADO EM 04/05/2022	COOPERATIVA MISTA DE DESENVOLVIMENTO DO CREPURIZAO - COMIDEC
2017	851276/2017	2,39	PA	LAVRA GARIMPEIRA	1668 - PLG/DOCUMENTO DIVERSO PROTOCOLIZADO EM 04/05/2022	COOPERATIVA MISTA DE DESENVOLVIMENTO DO CREPURIZAO - COMIDEC
2017	851277/2017	12,11	PA	LAVRA GARIMPEIRA	1668 - PLG/DOCUMENTO DIVERSO PROTOCOLIZADO EM 04/05/2022	COOPERATIVA MISTA DE DESENVOLVIMENTO DO CREPURIZAO - COMIDEC
2017	851278/2017	4.845,73	PA	AUTORIZAÇÃO DE PESQUISA	240 - AUT PESQ/DEFESA APRESENTADA EM 02/12/2021	ACAÍ INVESTIMENTOS E PARTICIPACOES LTDA
2017	851284/2017	6.462,97	PA	AUTORIZAÇÃO DE PESQUISA	264 - AUT PESQ/PAGAMENTO TAH EFETUADO EM 27/07/2020	Mineração Baratinha S.A.
2017	851285/2017	8.266,25	PA	AUTORIZAÇÃO DE PESQUISA	264 - AUT PESQ/PAGAMENTO TAH EFETUADO EM 27/07/2020	Mineração Baratinha S.A.
2017	851287/2017	9.852,62	PA	AUTORIZAÇÃO DE PESQUISA	236 - AUT PESQ/DOCUMENTO DIVERSO PROTOCOLIZADO EM 27/08/2021	NEXA RECURSOS MINERAIS S.A.
2017	851288/2017	544,20	PA	AUTORIZAÇÃO DE PESQUISA	641 - AUT PESQ/MULTA APLICADA-TAH EM 17/12/2021	YARA MARIA TEIXEIRA FERREIRA
2017	851289/2017	3.467,12	PA	AUTORIZAÇÃO DE PESQUISA	641 - AUT PESQ/MULTA APLICADA-TAH EM 17/12/2021	YARA MARIA TEIXEIRA FERREIRA
2017	851292/2017	496,41	PA	LAVRA GARIMPEIRA	1403 - PLG/LICENÇA AMBIENTAL PROTOCOLIZADA EM 16/04/2021	COOPERATIVA GARIMPEIRA MINERADORA NACIONAL
2017	851294/2017	4.267,55	PA	LAVRA GARIMPEIRA	694 - PAGAMENTO VISTORIA FISCALIZAÇÃO EFETUADO EM 29/07/2021	COOPERATIVA GARIMPEIRA MINERADORA NACIONAL
2017	851304/2017	434,58	PA	AUTORIZAÇÃO DE PESQUISA	264 - AUT PESQ/PAGAMENTO TAH EFETUADO EM 10/01/2022	Ricardo morais e silva
2017	851310/2017	4.167,33	PA	AUTORIZAÇÃO DE PESQUISA	282 - AUT PESQ/TRANSF DIREITOS -CESSÃO TOTAL EFETIVADA EM 23/11/2020	GRAO PARA MINERADORA E PRESTADORA DE SERVICOS LTD
2017	851322/2017	9.641,62	PA	AUTORIZAÇÃO DE PESQUISA	264 - AUT PESQ/PAGAMENTO TAH EFETUADO EM 10/07/2020	Belo Sun Mineração Ltda
2017	851326/2017	471,55	PA	AUTORIZAÇÃO DE PESQUISA	236 - AUT PESQ/DOCUMENTO DIVERSO PROTOCOLIZADO EM 05/01/2022	Jeann Souza Ribeiro
2017	851335/2017	42,88	PA	AUTORIZAÇÃO DE PESQUISA	236 - AUT PESQ/DOCUMENTO DIVERSO PROTOCOLIZADO EM 05/01/2022	Jeann Souza Ribeiro
2017	851341/2017	5.527,01	PA	AUTORIZAÇÃO DE PESQUISA	641 - AUT PESQ/MULTA APLICADA-TAH EM 17/12/2021	Exon Mineração Ltda
2017	851346/2017	96,77	PA	LAVRA GARIMPEIRA	513 - PLG/PERMISSÃO LAVRA GARIMPEIRA PUBL EM 17/07/2019	Cooperminérios Cooper. Mista de Exp. Mineral e Extrativismo Vegetal de Nov. Prog
2017	851347/2017	96,87	PA	LAVRA GARIMPEIRA	513 - PLG/PERMISSÃO LAVRA GARIMPEIRA PUBL EM 17/07/2019	Cooperminérios Cooper. Mista de Exp. Mineral e Extrativismo Vegetal de Nov. Prog
2017	851349/2017	5.275,79	PA	AUTORIZAÇÃO DE PESQUISA	654 - AUT PESQ/PARCELAMENTO TAH QUITADO EM 13/12/2021	ELECTRUM CAPITAL PESQUISA DE RECURSOS MINERAIS LTDA
2017	851364/2017	657,81	PA	AUTORIZAÇÃO DE PESQUISA	283 - AUT PESQ/GUIA UTILIZAÇÃO REQUERIMENTO PROTOC EM 16/06/2021	URSA MINERACAO EIRELI
2017	851370/2017	6.690,78	PA	AUTORIZAÇÃO DE PESQUISA	642 - AUT PESQ/PAGAMENTO MULTA EFETUADO-TAH EM 09/05/2022	Cooperativa de Mineração Minas do Brasil - Minasbras
2017	864055/2017	156,05	PA	AUTORIZAÇÃO DE PESQUISA	265 - AUT PESQ/PRORROGAÇÃO PRAZO ALVARÁ SOLICITADO EM 27/10/2020	CALTINS CALCARIO TOCANTINS LTDA
2017	864223/2017	6.328,97	PA	AUTORIZAÇÃO DE PESQUISA	294 - AUT PESQ/RENÚNCIA AUT PESQ HOMOLOGADA PUB EM 26/03/2020	Posto Nerópolis Ltda
2017	864224/2017	3.591,66	PA	AUTORIZAÇÃO DE PESQUISA	294 - AUT PESQ/RENÚNCIA AUT PESQ HOMOLOGADA PUB EM 26/03/2020	Posto Nerópolis Ltda
2017	886018/2017	1.407,11	RO	AUTORIZAÇÃO DE PESQUISA	240 - AUT PESQ/DEFESA APRESENTADA EM 01/11/2021	A V CORDEIRO - ME
2017	886054/2017	9.463,55	RO	AUTORIZAÇÃO DE PESQUISA	265 - AUT PESQ/PRORROGAÇÃO PRAZO ALVARÁ SOLICITADO EM 08/04/2022	CESAR CASSOL
2017	886073/2017	9.874,51	RO	APTO PARA DISPONIBILIDADE	2275 - APTO DISP/ÁREA APTA PARA DISPONIBILIDADE EM 05/08/2021	TWO STARS MINERAÇÃO LTDA
2017	886173/2017	4.972,76	RO	AUTORIZAÇÃO DE PESQUISA	662 - NOTIFICAÇÃO ADM PGTO DÉBITO MULTA EM 24/11/2021	GILMAR SCHULZ
2017	886176/2017	78,54	RO	AUTORIZAÇÃO DE PESQUISA	662 - NOTIFICAÇÃO ADM PGTO DÉBITO MULTA EM 07/06/2021	CLODOMIRO DEPIERI SANCHES
2017	886201/2017	444,17	RO	AUTORIZAÇÃO DE PESQUISA	264 - AUT PESQ/PAGAMENTO TAH EFETUADO EM 27/01/2020	ELIANE PEREIRA MONTEIRO
2017	886221/2017	5.970,81	RO	AUTORIZAÇÃO DE PESQUISA	240 - AUT PESQ/DEFESA APRESENTADA EM 14/05/2021	A V CORDEIRO - ME
2017	886253/2017	1.019,07	RO	AUTORIZAÇÃO DE PESQUISA	264 - AUT PESQ/PAGAMENTO TAH EFETUADO EM 31/07/2019	William Chagas Sergio
2017	886257/2017	49,19	RO	AUTORIZAÇÃO DE PESQUISA	264 - AUT PESQ/PAGAMENTO TAH EFETUADO EM 29/01/2021	A V CORDEIRO - ME
2017	884003/2017	6.199,18	RR	AUTORIZAÇÃO DE PESQUISA	662 - NOTIFICAÇÃO ADM PGTO DÉBITO MULTA EM 26/12/2019	Aurio Tessaro
2017	884015/2017	1.685,35	RR	AUTORIZAÇÃO DE PESQUISA	255 - AUT PESQ/CUMPRIMENTO EXIGÊNCIA PROTOCOLI EM 04/05/2022	AILTO PINTO ZANCHANELLI

AO - COOPEM

Ano	PROCESSO	AREA_HA	UF	FASE	ULT_EVENTO	TITULAR
2017	884038/2017	1.259,05	RR	AUTORIZAÇÃO DE PESQUISA	264 - AUT PESQ/PAGAMENTO TAH EFETUADO EM 30/07/2021	RORAIMA STONE EXTRACOES MINERAIS LTDA
2017	864001/2017	525,41	TO	AUTORIZAÇÃO DE PESQUISA	318 - AUT PESQ/RELATORIO PESQ NÃO APV ART 30 II CM PUB EM 27/01/2022	Sônia Menelik da Costa
2017	864013/2017	48,21	TO	LAVRA GARIMPEIRA	2479 - PLG/FISCALIZAÇÃO REMOTA CONCLUIDA EM 01/12/2021	JP PINHEIRO MINERADORA EIRELI
2017	864018/2017	9.833,91	TO	AUTORIZAÇÃO DE PESQUISA	1009 - AUT PESQ/TRANSF DIREITOS -CESSÃO DIREITOS CANCELADA EM 04/11/2020	Kenedy Jose Urzedo de Queiroz
2017	864020/2017	179,85	TO	AUTORIZAÇÃO DE PESQUISA	264 - AUT PESQ/PAGAMENTO TAH EFETUADO EM 15/07/2020	Ivonete Monteiro da Silva
2017	864021/2017	5.234,02	TO	AUTORIZAÇÃO DE PESQUISA	236 - AUT PESQ/DOCUMENTO DIVERSO PROTOCOLIZADO EM 18/03/2022	MINERACAO ALDEIA DO VALE EIRELI
2017	864027/2017	49,55	TO	AUTORIZAÇÃO DE PESQUISA	264 - AUT PESQ/PAGAMENTO TAH EFETUADO EM 15/07/2020	AURA ALMAS MINERAÇÃO SA
2017	864028/2017	9.567,46	TO	AUTORIZAÇÃO DE PESQUISA	265 - AUT PESQ/PRORROGAÇÃO PRAZO ALVARÁ SOLICITADO EM 02/12/2020	Cristina Extração e Comércio de Areia e Pedra Ltda
2017	864029/2017	1.225,11	TO	AUTORIZAÇÃO DE PESQUISA	265 - AUT PESQ/PRORROGAÇÃO PRAZO ALVARÁ SOLICITADO EM 02/12/2020	Cristina Extração e Comércio de Areia e Pedra Ltda
2017	864037/2017	21,49	TO	LAVRA GARIMPEIRA	1403 - PLG/LICENÇA AMBIENTAL PROTOCOLIZADA EM 14/11/2019	AMADOR FERREIRA DA CUNHA
2017	864048/2017	1.851,91	TO	AUTORIZAÇÃO DE PESQUISA	318 - AUT PESQ/RELATORIO PESQ NÃO APV ART 30 II CM PUB EM 05/10/2020	CALTINS CALCARIO TOCANTINS LTDA
2017	864049/2017	1.252,49	TO	AUTORIZAÇÃO DE PESQUISA	318 - AUT PESQ/RELATORIO PESQ NÃO APV ART 30 II CM PUB EM 05/10/2020	CALTINS CALCARIO TOCANTINS LTDA
2017	864050/2017	2.129,62	TO	AUTORIZAÇÃO DE PESQUISA	318 - AUT PESQ/RELATORIO PESQ NÃO APV ART 30 II CM PUB EM 05/10/2020	CALTINS CALCARIO TOCANTINS LTDA
2017	864051/2017	2.101,99	TO	AUTORIZAÇÃO DE PESQUISA	318 - AUT PESQ/RELATORIO PESQ NÃO APV ART 30 II CM PUB EM 14/04/2021	CALTINS CALCARIO TOCANTINS LTDA
2017	864052/2017	2.891,87	TO	AUTORIZAÇÃO DE PESQUISA	318 - AUT PESQ/RELATORIO PESQ NÃO APV ART 30 II CM PUB EM 14/04/2021	CALTINS CALCARIO TOCANTINS LTDA
2017	864054/2017	504,75	TO	AUTORIZAÇÃO DE PESQUISA	654 - AUT PESQ/PARCELAMENTO TAH QUITADO EM 11/02/2021	Veredas Produções e Eventos Ltda.
2017	864058/2017	506,89	TO	AUTORIZAÇÃO DE PESQUISA	264 - AUT PESQ/PAGAMENTO TAH EFETUADO EM 27/07/2021	Granitos Retiro Ltda.
2017	864064/2017	1.682,06	TO	AUTORIZAÇÃO DE PESQUISA	294 - AUT PESQ/RENÚNCIA AUT PESQ HOMOLOGADA PUB EM 19/07/2018	Hisahiro Claudio Kohigashi
2017	864065/2017	1.841,66	TO	AUTORIZAÇÃO DE PESQUISA	318 - AUT PESQ/RELATORIO PESQ NÃO APV ART 30 II CM PUB EM 14/04/2021	CALTINS CALCARIO TOCANTINS LTDA
2017	864067/2017	9.393,59	TO	AUTORIZAÇÃO DE PESQUISA	193 - AUT PESQ/TRANSF DIREITOS -CESSÃO TOTAL NEGADA EM 16/11/2021	Marcos Correia da Silva
2017	864068/2017	837,93	TO	AUTORIZAÇÃO DE PESQUISA	264 - AUT PESQ/PAGAMENTO TAH EFETUADO EM 31/07/2020	Granitos Retiro Ltda.
2017	864069/2017	101,50	TO	AUTORIZAÇÃO DE PESQUISA	265 - AUT PESQ/PRORROGAÇÃO PRAZO ALVARÁ SOLICITADO EM 27/10/2020	CALTINS CALCARIO TOCANTINS LTDA
2017	864070/2017	999,96	TO	AUTORIZAÇÃO DE PESQUISA	265 - AUT PESQ/PRORROGAÇÃO PRAZO ALVARÁ SOLICITADO EM 27/10/2020	CALTINS CALCARIO TOCANTINS LTDA
2017	864077/2017	98,05	TO	AUTORIZAÇÃO DE PESQUISA	264 - AUT PESQ/PAGAMENTO TAH EFETUADO EM 31/01/2022	Mineração de Areia Vale do Rio Grande Ltda
2017	864078/2017	50,00	TO	AUTORIZAÇÃO DE PESQUISA	264 - AUT PESQ/PAGAMENTO TAH EFETUADO EM 15/07/2020	GUPTA ADMINISTRACAO DE IMOVEIS LTDA
2017	864091/2017	370,28	TO	AUTORIZAÇÃO DE PESQUISA	264 - AUT PESQ/PAGAMENTO TAH EFETUADO EM 31/07/2020	SOLAR ECOLOGICA INDUSTRIA E MINERACAO LTDA
2017	864092/2017	1.263,90	TO	AUTORIZAÇÃO DE PESQUISA	641 - AUT PESQ/MULTA APLICADA-TAH EM 24/12/2019	MINERAÇÃO RIO JURUA LTDA.
2017	864093/2017	1.028,81	TO	AUTORIZAÇÃO DE PESQUISA	236 - AUT PESQ/DOCUMENTO DIVERSO PROTOCOLIZADO EM 28/05/2020	MINERAÇÃO RIO ARAGUAIA LTDA
2017	864107/2017	1.999,76	TO	AUTORIZAÇÃO DE PESQUISA	236 - AUT PESQ/DOCUMENTO DIVERSO PROTOCOLIZADO EM 31/05/2021	Francisco De Sousa Filho
2017	864108/2017	1.999,96	TO	AUTORIZAÇÃO DE PESQUISA	236 - AUT PESQ/DOCUMENTO DIVERSO PROTOCOLIZADO EM 31/05/2021	Francisco De Sousa Filho
2017	864109/2017	1.998,11	TO	AUTORIZAÇÃO DE PESQUISA	236 - AUT PESQ/DOCUMENTO DIVERSO PROTOCOLIZADO EM 31/05/2021	Francisco De Sousa Filho
2017	864110/2017	46,96	TO	LAVRA GARIMPEIRA	513 - PLG/PERMISSÃO LAVRA GARIMPEIRA PUBL EM 20/06/2018	José Antonio da Silva
2017	864112/2017	15,00	TO	AUTORIZAÇÃO DE PESQUISA	2116 - AUT PESQ/BAIXA ALVARÁ - LIBERADA PARA EDITAL EM 08/11/2021	Paulette Aparecido de Carvalho
2017	864113/2017	125,62	TO	AUTORIZAÇÃO DE PESQUISA	214 - AUT PESQ/COMUNICACAO OCORR OUTRA SUBSTANCI EM 07/03/2022	Marcos Correia da Silva
2017	864114/2017	199,99	TO	AUTORIZAÇÃO DE PESQUISA	327 - AUT PESQ/DESPACHO RETIFICACAO ALVARÁ PUB EM 12/04/2022	Marcos Correia da Silva
2017	864130/2017	782,42	TO	AUTORIZAÇÃO DE PESQUISA	641 - AUT PESQ/MULTA APLICADA-TAH EM 03/02/2021	MINERADORA TABOCAO LTDA
2017	864131/2017	730,02	TO	AUTORIZAÇÃO DE PESQUISA	641 - AUT PESQ/MULTA APLICADA-TAH EM 03/02/2021	MINERADORA TABOCAO LTDA
2017	864134/2017	389,27	TO	AUTORIZAÇÃO DE PESQUISA	264 - AUT PESQ/PAGAMENTO TAH EFETUADO EM 28/07/2020	ANDRE LUIZ PEREIRA
2017	864149/2017	498,33	TO	AUTORIZAÇÃO DE PESQUISA	294 - AUT PESQ/RENÚNCIA AUT PESQ HOMOLOGADA PUB EM 12/04/2019	GRANIMARBELLE BRAZIL LTDA
2017	864173/2017	1.016,39	TO	AUTORIZAÇÃO DE PESQUISA	198 - AUT PESQ/OPÇÃO REGIME LICENCIAMENTO PROT EM 13/05/2021	Murilo Ricardo Paro
2017	864174/2017	137,96	TO	AUTORIZAÇÃO DE PESQUISA	264 - AUT PESQ/PAGAMENTO TAH EFETUADO EM 09/07/2020	OLIVO ANTONIO DE CONTI
2017	864185/2017	8.842,97	TO	AUTORIZAÇÃO DE PESQUISA	264 - AUT PESQ/PAGAMENTO TAH EFETUADO EM 30/07/2021	JOSE ROBERTO BARNABE
2017	864189/2017	1.228,93	TO	AUTORIZAÇÃO DE PESQUISA	264 - AUT PESQ/PAGAMENTO TAH EFETUADO EM 28/01/2021	Diogo Yukio Nakamura
2017	864191/2017	7.896,01	TO	AUTORIZAÇÃO DE PESQUISA	642 - AUT PESQ/PAGAMENTO MULTA EFETUADO-TAH EM 31/08/2021	Mineração Santa Luzia Limitada
2017	864204/2017	49,11	TO	LAVRA GARIMPEIRA	513 - PLG/PERMISSÃO LAVRA GARIMPEIRA PUBL EM 14/02/2022	Adriana Teixeira Ferreira dos Santos
2017	864215/2017	302,69	TO	AUTORIZAÇÃO DE PESQUISA	2116 - AUT PESQ/BAIXA ALVARÁ - LIBERADA PARA EDITAL EM 03/01/2022	Kesley Lemes Cruvinel
2017	864222/2017	8.399,39	TO	AUTORIZAÇÃO DE PESQUISA	264 - AUT PESQ/PAGAMENTO TAH EFETUADO EM 29/01/2021	MINERADORA DAS CUIAS LTDA
2017	864229/2017	10.000,04	TO	AUTORIZAÇÃO DE PESQUISA	264 - AUT PESQ/PAGAMENTO TAH EFETUADO EM 31/01/2022	LINDELMAN JOSE GASPAR DE SOUSA EIRELI
2017	864231/2017	1.600,00	TO	AUTORIZAÇÃO DE PESQUISA	236 - AUT PESQ/DOCUMENTO DIVERSO PROTOCOLIZADO EM 07/05/2022	M P LANCA MINERADORA
2017	864233/2017	49,98	TO	AUTORIZAÇÃO DE PESQUISA	265 - AUT PESQ/PRORROGAÇÃO PRAZO ALVARÁ SOLICITADO EM 18/12/2020	Geominas Minerações Ltda.
2017	864242/2017	2.037,44	TO	AUTORIZAÇÃO DE PESQUISA	282 - AUT PESQ/TRANSF DIREITOS -CESSÃO TOTAL EFETIVADA EM 11/12/2020	SGP MINERACAO LTDA.
2017	864244/2017	7.331,32	TO	AUTORIZAÇÃO DE PESQUISA	2322 - AUT PESQ/GUIA UTILIZAÇÃO PRORROGAÇÃO SOLICITADA EM 03/03/2022	Cooperbrita Desenvolvimento e Gestão Mineral Ltda Me
2017	864247/2017	3.600,02	TO	AUTORIZAÇÃO DE PESQUISA	236 - AUT PESQ/DOCUMENTO DIVERSO PROTOCOLIZADO EM 03/05/2022	Aurostar Mineração e Exploração Ltda.
2017	864248/2017	313,66	TO	AUTORIZAÇÃO DE PESQUISA	264 - AUT PESQ/PAGAMENTO TAH EFETUADO EM 29/01/2021	Mineradora Santo Expedito Ltda
2017	864251/2017	889,87	TO	AUTORIZAÇÃO DE PESQUISA	1027 - AUT PESQ/OPÇÃO REGIME PERM. LAVRA GARIMP INDEFERIDO EM 27/04/2021	Mineração Irmãos Miranda Ltda
2018	850688/2018	4.346,28	AM	AUTORIZAÇÃO DE PESQUISA	225 - AUT PESQ/MULTA APLICADA PUBLICADA EM 14/05/2020	Construtora Serra Azul Ltda Epp
2018	850698/2018	4.506,08	AM	AUTORIZAÇÃO DE PESQUISA	225 - AUT PESQ/MULTA APLICADA PUBLICADA EM 14/05/2020	Construtora Serra Azul Ltda Epp
2018	880019/2018	9.925,43	AM	AUTORIZAÇÃO DE PESQUISA	256 - AUT PESQ/DESPACHO PUBLICADO EM 21/11/2019	Agostinho Borges da Silva
2018	880020/2018	9.436,39	AM	AUTORIZAÇÃO DE PESQUISA	327 - AUT PESQ/DESPACHO RETIFICACAO ALVARÁ PUB EM 05/04/2022	JOGUTA JOSE CORREA FILHO
2018	880021/2018	9.306,82	AM	AUTORIZAÇÃO DE PESQUISA	327 - AUT PESQ/DESPACHO RETIFICACAO ALVARÁ PUB EM 05/04/2022	JOGUTA JOSE CORREA FILHO
2018	880034/2018	2.528,09	AM	AUTORIZAÇÃO DE PESQUISA	662 - NOTIFICAÇÃO ADM PGTO DÉBITO MULTA EM 21/02/2022	GILSON GABRIEL PEREIRA DE FARIAS
2018	880040/2018	1.052,09	AM	AUTORIZAÇÃO DE PESQUISA	662 - NOTIFICAÇÃO ADM PGTO DÉBITO MULTA EM 11/08/2021	PEDRO SINVAL RODRIGUES DA SILVA
2018	880041/2018	9.854,10	AM	AUTORIZAÇÃO DE PESQUISA	662 - NOTIFICAÇÃO ADM PGTO DÉBITO MULTA EM 21/02/2022	GILSON GABRIEL PEREIRA DE FARIAS
2018	880051/2018	3.162,63	AM	AUTORIZAÇÃO DE PESQUISA	662 - NOTIFICAÇÃO ADM PGTO DÉBITO MULTA EM 22/10/2021	Xr Mineração Imp. Exportação Ltda
2018	880053/2018	9.998,52	AM	AUTORIZAÇÃO DE PESQUISA	662 - NOTIFICAÇÃO ADM PGTO DÉBITO MULTA EM 24/11/2021	Pablo Xavier do Prado Martin Cocher
2018	880054/2018	9.957,74	AM	AUTORIZAÇÃO DE PESQUISA	662 - NOTIFICAÇÃO ADM PGTO DÉBITO MULTA EM 24/11/2021	Pablo Xavier do Prado Martin Cocher
2018	880067/2018	1.405,56	AM	AUTORIZAÇÃO DE PESQUISA	662 - NOTIFICAÇÃO ADM PGTO DÉBITO MULTA EM 26/04/2022	PEDRO SINVAL RODRIGUES DA SILVA
2018	880068/2018	56,31	AM	AUTORIZAÇÃO DE PESQUISA	264 - AUT PESQ/PAGAMENTO TAH EFETUADO EM 15/01/2020	ONÉLIO SILVA GURGEL
2018	880069/2018	2.105,20	AM	AUTORIZAÇÃO DE PESQUISA	662 - NOTIFICAÇÃO ADM PGTO DÉBITO MULTA EM 25/08/2021	ANTONIO JARDSON SILVA DE OLIVEIRA
2018	880075/2018	1.500,82	AM	AUTORIZAÇÃO DE PESQUISA	662 - NOTIFICAÇÃO ADM PGTO DÉBITO MULTA EM 16/07/2021	Velbster Artur Saldanha Birtche
2018	880092/2018	2.832,98	AM	AUTORIZAÇÃO DE PESQUISA	641 - AUT PESQ/MULTA APLICADA-TAH EM 25/04/2022	MARIA APARECIDA DE OLIVEIRA
2018	880100/2018	1.503,97	AM	AUTORIZAÇÃO DE PESQUISA	264 - AUT PESQ/PAGAMENTO TAH EFETUADO EM 08/07/2021	FOX FIRE METALS INTERMEDIACAO COMERCIAL LTDA

Ano	PROCESSO	AREA_HA	UF	FASE	ULT_EVENTO	TITULAR
2018	858001/2018	9.471,16	AP	AUTORIZAÇÃO DE PESQUISA	641 - AUT PESQ/MULTA APLICADA-TAH EM 10/02/2021	A. A. Gomes Eireli
2018	858007/2018	9.992,44	AP	AUTORIZAÇÃO DE PESQUISA	264 - AUT PESQ/PAGAMENTO TAH EFETUADO EM 14/01/2021	TUCANO RESOURCES MINERACAO LTDA.
2018	858008/2018	5.147,76	AP	AUTORIZAÇÃO DE PESQUISA	264 - AUT PESQ/PAGAMENTO TAH EFETUADO EM 14/01/2021	TUCANO RESOURCES MINERACAO LTDA.
2018	858018/2018	2.527,26	AP	AUTORIZAÇÃO DE PESQUISA	264 - AUT PESQ/PAGAMENTO TAH EFETUADO EM 23/07/2020	TUCANO RESOURCES MINERACAO LTDA.
2018	858019/2018	3.735,71	AP	AUTORIZAÇÃO DE PESQUISA	264 - AUT PESQ/PAGAMENTO TAH EFETUADO EM 14/01/2021	TUCANO RESOURCES MINERACAO LTDA.
2018	858020/2018	3.452,27	AP	AUTORIZAÇÃO DE PESQUISA	264 - AUT PESQ/PAGAMENTO TAH EFETUADO EM 14/01/2021	TUCANO RESOURCES MINERACAO LTDA.
2018	858031/2018	9.646,21	AP	AUTORIZAÇÃO DE PESQUISA	635 - AUT PESQ/AUTO INFRAÇÃO MULTA-TAH EM 17/08/2021	L.L. PHORTY MINERAÇÃO S.A.
2018	858033/2018	3.104,37	AP	AUTORIZAÇÃO DE PESQUISA	265 - AUT PESQ/PRORROGAÇÃO PRAZO ALVARÁ SOLICITADO EM 25/03/2022	Edilene Cristina Silva Gomes
2018	806049/2018	9.876,41	MA	AUTORIZAÇÃO DE PESQUISA	209 - AUT PESQ/INICIO DE PESQUISA COMUNICADO EM 10/08/2021	MCT MINERACAO LTDA
2018	806050/2018	9.949,58	MA	AUTORIZAÇÃO DE PESQUISA	209 - AUT PESQ/INICIO DE PESQUISA COMUNICADO EM 10/08/2021	MCT MINERACAO LTDA
2018	860300/2018	1.519,98	MT	AUTORIZAÇÃO DE PESQUISA	236 - AUT PESQ/DOCUMENTO DIVERSO PROTOCOLIZADO EM 18/04/2022	PHAYFER MINÉRIOS DO BRASIL EXPORTAÇÃO E IMPORTAÇÃO EIRELI
2018	866045/2018	1.000,27	MT	AUTORIZAÇÃO DE PESQUISA	294 - AUT PESQ/RENÚNCIA AUT PESQ HOMOLOGADA PUB EM 07/02/2020	Katia Topgian Rollemberg
2018	866047/2018	280,13	MT	AUTORIZAÇÃO DE PESQUISA	794 - AUT PESQ/RELATORIO PESQ POSITIVO APRESENTADO EM 12/08/2020	João Broggi Júnior
2018	866052/2018	2.873,26	MT	AUTORIZAÇÃO DE PESQUISA	264 - AUT PESQ/PAGAMENTO TAH EFETUADO EM 18/01/2021	Mauro Rogerio Martins Zeni
2018	866053/2018	4.505,81	MT	AUTORIZAÇÃO DE PESQUISA	264 - AUT PESQ/PAGAMENTO TAH EFETUADO EM 18/01/2021	Mauro Rogerio Martins Zeni
2018	866054/2018	2.354,79	MT	AUTORIZAÇÃO DE PESQUISA	264 - AUT PESQ/PAGAMENTO TAH EFETUADO EM 27/07/2021	Mauro Rogerio Martins Zeni
2018	866055/2018	3.942,93	MT	AUTORIZAÇÃO DE PESQUISA	264 - AUT PESQ/PAGAMENTO TAH EFETUADO EM 27/07/2021	Mauro Rogerio Martins Zeni
2018	866058/2018	9.156,28	MT	APTO PARA DISPONIBILIDADE	294 - AUT PESQ/RENÚNCIA AUT PESQ HOMOLOGADA PUB EM 03/05/2021	Mauro Rogerio Martins Zeni
2018	866059/2018	7.959,55	MT	APTO PARA DISPONIBILIDADE	294 - AUT PESQ/RENÚNCIA AUT PESQ HOMOLOGADA PUB EM 03/05/2021	Mauro Rogerio Martins Zeni
2018	866060/2018	3.525,42	MT	AUTORIZAÇÃO DE PESQUISA	264 - AUT PESQ/PAGAMENTO TAH EFETUADO EM 27/07/2021	Mauro Rogerio Martins Zeni
2018	866064/2018	377,82	MT	AUTORIZAÇÃO DE PESQUISA	264 - AUT PESQ/PAGAMENTO TAH EFETUADO EM 31/01/2020	G.o. Lima Ltda Me
2018	866071/2018	222,13	MT	AUTORIZAÇÃO DE PESQUISA	545 - AUT PESQ/TRANSF DIREITOS -CESSÃO PARCIAL PROTOCOLIZADA EM 02/09/2021	BRITAZIL XINGU LTDA
2018	866075/2018	333,70	MT	AUTORIZAÇÃO DE PESQUISA	294 - AUT PESQ/RENÚNCIA AUT PESQ HOMOLOGADA PUB EM 04/11/2019	Jose Carlos Correa Ramos
2018	866078/2018	875,35	MT	AUTORIZAÇÃO DE PESQUISA	264 - AUT PESQ/PAGAMENTO TAH EFETUADO EM 30/01/2020	SAN CARLO AGROPECUÁRIA LTDA ME
2018	866091/2018	9.923,33	MT	AUTORIZAÇÃO DE PESQUISA	264 - AUT PESQ/PAGAMENTO TAH EFETUADO EM 22/01/2021	NEXA RECURSOS MINERAIS S.A.
2018	866120/2018	7.315,20	MT	LAVRA GARIMPEIRA	1403 - PLG/LICENÇA AMBIENTAL PROTOCOLIZADA EM 26/04/2022	COOPERATIVA DE EXTRACAO MINERAL DE NOSSA SENHORA DO LIVRAMENTO
2018	866121/2018	707,16	MT	AUTORIZAÇÃO DE PESQUISA	264 - AUT PESQ/PAGAMENTO TAH EFETUADO EM 29/01/2021	NOBRITO EXTRACAO DE AREIA LTDA
2018	866122/2018	127,29	MT	AUTORIZAÇÃO DE PESQUISA	264 - AUT PESQ/PAGAMENTO TAH EFETUADO EM 22/07/2020	Roberto Basso & Cia Ltda
2018	866124/2018	1.706,14	MT	AUTORIZAÇÃO DE PESQUISA	264 - AUT PESQ/PAGAMENTO TAH EFETUADO EM 29/01/2021	ALTA FLORESTA GOLD MINERAÇÃO LTDA
2018	866125/2018	37,42	MT	AUTORIZAÇÃO DE PESQUISA	2067 - AUT PESQ/OPÇÃO REGIME PERM. LAVRA GARIMP AUTORIZADO EM 04/04/2022	Valdemir Carlos de Souza
2018	866126/2018	50,01	MT	AUTORIZAÇÃO DE PESQUISA	688 - AUT PESQ/OPÇÃO REGIME PERM. LAVRA GARIMP PROT EM 29/12/2021	Hélio Covezzi
2018	866127/2018	238,62	MT	AUTORIZAÇÃO DE PESQUISA	688 - AUT PESQ/OPÇÃO REGIME PERM. LAVRA GARIMP PROT EM 20/08/2020	EDIMILSON ALVES PEREIRA
2018	866129/2018	414,54	MT	AUTORIZAÇÃO DE PESQUISA	264 - AUT PESQ/PAGAMENTO TAH EFETUADO EM 29/01/2020	Cesar Alvarez de Campos
2018	866131/2018	1.353,03	MT	AUTORIZAÇÃO DE PESQUISA	264 - AUT PESQ/PAGAMENTO TAH EFETUADO EM 09/01/2020	Brenno de Camargo Borgato
2018	866132/2018	851,88	MT	AUTORIZAÇÃO DE PESQUISA	264 - AUT PESQ/PAGAMENTO TAH EFETUADO EM 31/01/2020	Geraldo Martins do Carmo
2018	866133/2018	696,60	MT	AUTORIZAÇÃO DE PESQUISA	264 - AUT PESQ/PAGAMENTO TAH EFETUADO EM 31/01/2020	BRITAZIL XINGU LTDA
2018	866138/2018	1.087,39	MT	AUTORIZAÇÃO DE PESQUISA	642 - AUT PESQ/PAGAMENTO MULTA EFETUADO-TAH EM 04/11/2021	Mineração Aricá Ltda
2018	866139/2018	474,46	MT	AUTORIZAÇÃO DE PESQUISA	642 - AUT PESQ/PAGAMENTO MULTA EFETUADO-TAH EM 04/11/2021	Mineração Aricá Ltda
2018	866140/2018	546,47	MT	AUTORIZAÇÃO DE PESQUISA	642 - AUT PESQ/PAGAMENTO MULTA EFETUADO-TAH EM 04/11/2021	Mineração Aricá Ltda
2018	866145/2018	2.612,64	MT	AUTORIZAÇÃO DE PESQUISA	662 - NOTIFICAÇÃO ADM PGTO DÉBITO MULTA EM 19/08/2021	Valdecir Barbieri
2018	866148/2018	9.922,09	MT	AUTORIZAÇÃO DE PESQUISA	635 - AUT PESQ/AUTO INFRAÇÃO MULTA-TAH EM 13/04/2021	HAROLDO CAMARGO DA COSTA FILHO
2018	866152/2018	553,05	MT	AUTORIZAÇÃO DE PESQUISA	265 - AUT PESQ/PRORROGAÇÃO PRAZO ALVARÁ SOLICITADO EM 01/06/2020	Roberto Nunes Rondon
2018	866159/2018	810,37	MT	AUTORIZAÇÃO DE PESQUISA	641 - AUT PESQ/MULTA APLICADA-TAH EM 07/10/2020	Dirceu Cesar Flores de Oliveira
2018	866171/2018	8.159,00	MT	AUTORIZAÇÃO DE PESQUISA	327 - AUT PESQ/DESPACHO RETIFICACAO ALVARÁ PUB EM 06/10/2021	NEXA RECURSOS MINERAIS S.A.
2018	866181/2018	114,15	MT	AUTORIZAÇÃO DE PESQUISA	265 - AUT PESQ/PRORROGAÇÃO PRAZO ALVARÁ SOLICITADO EM 31/01/2022	COOPERATIVA DE EXTRAÇÃO MINERAL DE MATO GROSSO
2018	866196/2018	517,86	MT	AUTORIZAÇÃO DE PESQUISA	264 - AUT PESQ/PAGAMENTO TAH EFETUADO EM 29/01/2021	Gdmbasil Geologia e Desenvolvimento Mineral Ltda
2018	866197/2018	116,09	MT	AUTORIZAÇÃO DE PESQUISA	236 - AUT PESQ/DOCUMENTO DIVERSO PROTOCOLIZADO EM 08/02/2022	Geomin Geologia e Mineração Ltda
2018	866203/2018	400,51	MT	AUTORIZAÇÃO DE PESQUISA	1387 - AUT PESQ/RETIFICAÇÃO DE DESPACHO PUBLICADO EM 23/02/2021	Gdmbasil Geologia e Desenvolvimento Mineral Ltda
2018	866204/2018	49,64	MT	LAVRA GARIMPEIRA	1668 - PLG/DOCUMENTO DIVERSO PROTOCOLIZADO EM 25/03/2022	Udegar Carlos Truilho
2018	866205/2018	48,88	MT	LAVRA GARIMPEIRA	1668 - PLG/DOCUMENTO DIVERSO PROTOCOLIZADO EM 28/03/2022	Udegar Carlos Truilho
2018	866206/2018	48,92	MT	LAVRA GARIMPEIRA	1668 - PLG/DOCUMENTO DIVERSO PROTOCOLIZADO EM 25/03/2022	Udegar Carlos Truilho
2018	866207/2018	84,73	MT	AUTORIZAÇÃO DE PESQUISA	642 - AUT PESQ/PAGAMENTO MULTA EFETUADO-TAH EM 27/04/2021	NX GOLD S.A.
2018	866208/2018	394,17	MT	AUTORIZAÇÃO DE PESQUISA	642 - AUT PESQ/PAGAMENTO MULTA EFETUADO-TAH EM 27/04/2021	NX GOLD S.A.
2018	866229/2018	1.277,32	MT	AUTORIZAÇÃO DE PESQUISA	662 - NOTIFICAÇÃO ADM PGTO DÉBITO MULTA EM 19/08/2021	GABRIEL YURE DE MOURA SIMIÃO
2018	866230/2018	1.269,82	MT	AUTORIZAÇÃO DE PESQUISA	662 - NOTIFICAÇÃO ADM PGTO DÉBITO MULTA EM 19/08/2021	GABRIEL YURE DE MOURA SIMIÃO
2018	866233/2018	778,75	MT	AUTORIZAÇÃO DE PESQUISA	264 - AUT PESQ/PAGAMENTO TAH EFETUADO EM 11/01/2021	Valdinei Mauro de Souza
2018	866234/2018	1.409,16	MT	AUTORIZAÇÃO DE PESQUISA	264 - AUT PESQ/PAGAMENTO TAH EFETUADO EM 11/01/2021	Valdinei Mauro de Souza
2018	866235/2018	1.137,71	MT	AUTORIZAÇÃO DE PESQUISA	662 - NOTIFICAÇÃO ADM PGTO DÉBITO MULTA EM 19/08/2021	GABRIEL YURE DE MOURA SIMIÃO
2018	866252/2018	3.380,31	MT	AUTORIZAÇÃO DE PESQUISA	264 - AUT PESQ/PAGAMENTO TAH EFETUADO EM 28/01/2021	ALTA FLORESTA GOLD MINERAÇÃO LTDA
2018	866253/2018	5.034,86	MT	AUTORIZAÇÃO DE PESQUISA	264 - AUT PESQ/PAGAMENTO TAH EFETUADO EM 28/01/2021	ALTA FLORESTA GOLD MINERAÇÃO LTDA
2018	866254/2018	2.996,32	MT	AUTORIZAÇÃO DE PESQUISA	794 - AUT PESQ/RELATORIO PESQ POSITIVO APRESENTADO EM 15/06/2021	Cmg Mineração Ltda Me
2018	866255/2018	42,70	MT	AUTORIZAÇÃO DE PESQUISA	209 - AUT PESQ/INICIO DE PESQUISA COMUNICADO EM 13/04/2022	jose tolmán muniz
2018	866258/2018	2.275,26	MT	AUTORIZAÇÃO DE PESQUISA	264 - AUT PESQ/PAGAMENTO TAH EFETUADO EM 26/07/2021	J S SASSAMOTO
2018	866259/2018	2.514,24	MT	AUTORIZAÇÃO DE PESQUISA	794 - AUT PESQ/RELATORIO PESQ POSITIVO APRESENTADO EM 02/06/2021	MARIA ESTER TIZIANI FAVA
2018	866263/2018	9.284,40	MT	AUTORIZAÇÃO DE PESQUISA	294 - AUT PESQ/RENÚNCIA AUT PESQ HOMOLOGADA PUB EM 07/03/2019	CARLOS ROBERTO DELLA LIBERA FILHO
2018	866264/2018	9.954,93	MT	AUTORIZAÇÃO DE PESQUISA	318 - AUT PESQ/RELATORIO PESQ NÃO APV ART 30 II CM PUB EM 10/12/2020	CARLOS ROBERTO DELLA LIBERA FILHO
2018	866265/2018	9.629,96	MT	AUTORIZAÇÃO DE PESQUISA	294 - AUT PESQ/RENÚNCIA AUT PESQ HOMOLOGADA PUB EM 31/07/2019	Juliana Fava Della Libera
2018	866267/2018	8.437,27	MT	AUTORIZAÇÃO DE PESQUISA	294 - AUT PESQ/RENÚNCIA AUT PESQ HOMOLOGADA PUB EM 12/11/2019	Juliana Fava Della Libera
2018	866269/2018	9.804,99	MT	AUTORIZAÇÃO DE PESQUISA	294 - AUT PESQ/RENÚNCIA AUT PESQ HOMOLOGADA PUB EM 12/11/2019	Juliana Fava Della Libera
2018	866275/2018	999,94	MT	AUTORIZAÇÃO DE PESQUISA	264 - AUT PESQ/PAGAMENTO TAH EFETUADO EM 29/01/2021	ALTA FLORESTA GOLD MINERAÇÃO LTDA
2018	866276/2018	82,43	MT	AUTORIZAÇÃO DE PESQUISA	265 - AUT PESQ/PRORROGAÇÃO PRAZO ALVARÁ SOLICITADO EM 11/08/2020	JOSE MARIA OTAVIO MARTINS DUARTE
2018	866286/2018	1.830,82	MT	AUTORIZAÇÃO DE PESQUISA	236 - AUT PESQ/DOCUMENTO DIVERSO PROTOCOLIZADO EM 18/08/2020	Marcio Nascimento

Ano	PROCESSO	AREA_HA	UF	FASE	ULT_EVENTO	TITULAR
2018	866292/2018	7.040,76	MT	AUTORIZAÇÃO DE PESQUISA	264 - AUT PESQ/PAGAMENTO TAH EFETUADO EM 28/01/2021	ALTA FLORESTA GOLD MINERAÇÃO LTDA
2018	866293/2018	9.078,81	MT	AUTORIZAÇÃO DE PESQUISA	264 - AUT PESQ/PAGAMENTO TAH EFETUADO EM 28/01/2021	ALTA FLORESTA GOLD MINERAÇÃO LTDA
2018	866294/2018	920,44	MT	AUTORIZAÇÃO DE PESQUISA	264 - AUT PESQ/PAGAMENTO TAH EFETUADO EM 28/01/2021	ALTA FLORESTA GOLD MINERAÇÃO LTDA
2018	866295/2018	9.271,38	MT	AUTORIZAÇÃO DE PESQUISA	264 - AUT PESQ/PAGAMENTO TAH EFETUADO EM 28/01/2021	ALTA FLORESTA GOLD MINERAÇÃO LTDA
2018	866296/2018	9.715,72	MT	AUTORIZAÇÃO DE PESQUISA	264 - AUT PESQ/PAGAMENTO TAH EFETUADO EM 28/01/2021	ALTA FLORESTA GOLD MINERAÇÃO LTDA
2018	866297/2018	9.999,99	MT	AUTORIZAÇÃO DE PESQUISA	662 - NOTIFICAÇÃO ADM PGTO DÉBITO MULTA EM 12/06/2019	Diego Alves Barboza
2018	866313/2018	48,71	MT	AUTORIZAÇÃO DE PESQUISA	318 - AUT PESQ/RELATORIO PESQ NÃO APV ART 30 II CM PUB EM 30/08/2021	Cinthia Barreto Borges
2018	866320/2018	7.645,58	MT	AUTORIZAÇÃO DE PESQUISA	282 - AUT PESQ/TRANSF DIREITOS -CESSÃO TOTAL EFETIVADA EM 02/08/2021	ISON DO BRASIL MINERACAO LTDA
2018	866321/2018	9.425,83	MT	AUTORIZAÇÃO DE PESQUISA	236 - AUT PESQ/DOCUMENTO DIVERSO PROTOCOLIZADO EM 16/03/2021	COOPERATIVA DOS GARIMPEIROS DO VALE DO RIO PEIXOTO - COOGAVEPE
2018	866322/2018	9.663,71	MT	AUTORIZAÇÃO DE PESQUISA	236 - AUT PESQ/DOCUMENTO DIVERSO PROTOCOLIZADO EM 16/03/2021	COOPERATIVA DOS GARIMPEIROS DO VALE DO RIO PEIXOTO - COOGAVEPE
2018	866323/2018	8.911,25	MT	AUTORIZAÇÃO DE PESQUISA	264 - AUT PESQ/PAGAMENTO TAH EFETUADO EM 22/01/2021	NEXA RECURSOS MINERAIS S.A.
2018	866328/2018	2.159,13	MT	AUTORIZAÇÃO DE PESQUISA	294 - AUT PESQ/RENÚNCIA AUT PESQ HOMOLOGADA PUB EM 13/02/2020	NEXA RECURSOS MINERAIS S.A.
2018	866329/2018	824,83	MT	AUTORIZAÇÃO DE PESQUISA	294 - AUT PESQ/RENÚNCIA AUT PESQ HOMOLOGADA PUB EM 26/09/2019	NEXA RECURSOS MINERAIS S.A.
2018	866330/2018	999,46	MT	AUTORIZAÇÃO DE PESQUISA	294 - AUT PESQ/RENÚNCIA AUT PESQ HOMOLOGADA PUB EM 26/09/2019	NEXA RECURSOS MINERAIS S.A.
2018	866351/2018	696,38	MT	AUTORIZAÇÃO DE PESQUISA	264 - AUT PESQ/PAGAMENTO TAH EFETUADO EM 28/01/2021	ALTA FLORESTA GOLD MINERAÇÃO LTDA
2018	866352/2018	1.987,84	MT	AUTORIZAÇÃO DE PESQUISA	264 - AUT PESQ/PAGAMENTO TAH EFETUADO EM 27/01/2021	Ivany Bernardino Murzin
2018	866363/2018	49,94	MT	LAVRA GARIMPEIRA	1668 - PLG/DOCUMENTO DIVERSO PROTOCOLIZADO EM 03/05/2022	Marcio Nascimento
2018	866364/2018	44,16	MT	LAVRA GARIMPEIRA	1668 - PLG/DOCUMENTO DIVERSO PROTOCOLIZADO EM 03/05/2022	Marcio Nascimento
2018	866365/2018	49,93	MT	LAVRA GARIMPEIRA	1668 - PLG/DOCUMENTO DIVERSO PROTOCOLIZADO EM 03/05/2022	Marcio Nascimento
2018	866378/2018	9.337,02	MT	AUTORIZAÇÃO DE PESQUISA	264 - AUT PESQ/PAGAMENTO TAH EFETUADO EM 22/01/2021	NEXA RECURSOS MINERAIS S.A.
2018	866379/2018	9.977,23	MT	AUTORIZAÇÃO DE PESQUISA	264 - AUT PESQ/PAGAMENTO TAH EFETUADO EM 22/01/2021	NEXA RECURSOS MINERAIS S.A.
2018	866380/2018	9.881,61	MT	AUTORIZAÇÃO DE PESQUISA	251 - AUT PESQ/PRORROGAÇÃO PRAZO EXIGÊNCIA SOLICITADO EM 14/01/2022	COOPERATIVA DOS GARIMPEIROS DO VALE DO RIO PEIXOTO - COOGAVEPE
2018	866381/2018	9.506,35	MT	AUTORIZAÇÃO DE PESQUISA	264 - AUT PESQ/PAGAMENTO TAH EFETUADO EM 21/01/2021	COOPERATIVA DOS GARIMPEIROS DO VALE DO RIO PEIXOTO - COOGAVEPE
2018	866382/2018	587,88	MT	AUTORIZAÇÃO DE PESQUISA	264 - AUT PESQ/PAGAMENTO TAH EFETUADO EM 28/01/2021	ALTA FLORESTA GOLD MINERAÇÃO LTDA
2018	866383/2018	9.956,80	MT	AUTORIZAÇÃO DE PESQUISA	264 - AUT PESQ/PAGAMENTO TAH EFETUADO EM 22/01/2021	NEXA RECURSOS MINERAIS S.A.
2018	866385/2018	5.908,32	MT	AUTORIZAÇÃO DE PESQUISA	318 - AUT PESQ/RELATORIO PESQ NÃO APV ART 30 II CM PUB EM 23/02/2021	COOPERATIVA DOS GARIMPEIROS DO VALE DO RIO PEIXOTO - COOGAVEPE
2018	866386/2018	7.874,27	MT	AUTORIZAÇÃO DE PESQUISA	264 - AUT PESQ/PAGAMENTO TAH EFETUADO EM 21/01/2021	COOPERATIVA DOS GARIMPEIROS DO VALE DO RIO PEIXOTO - COOGAVEPE
2018	866387/2018	54,55	MT	AUTORIZAÇÃO DE PESQUISA	264 - AUT PESQ/PAGAMENTO TAH EFETUADO EM 22/01/2021	NEXA RECURSOS MINERAIS S.A.
2018	866388/2018	6.898,79	MT	AUTORIZAÇÃO DE PESQUISA	264 - AUT PESQ/PAGAMENTO TAH EFETUADO EM 22/01/2021	NEXA RECURSOS MINERAIS S.A.
2018	866389/2018	3.530,43	MT	AUTORIZAÇÃO DE PESQUISA	264 - AUT PESQ/PAGAMENTO TAH EFETUADO EM 22/01/2021	NEXA RECURSOS MINERAIS S.A.
2018	866390/2018	9.202,76	MT	AUTORIZAÇÃO DE PESQUISA	264 - AUT PESQ/PAGAMENTO TAH EFETUADO EM 22/01/2021	NEXA RECURSOS MINERAIS S.A.
2018	866391/2018	9.257,22	MT	AUTORIZAÇÃO DE PESQUISA	264 - AUT PESQ/PAGAMENTO TAH EFETUADO EM 21/01/2021	COOPERATIVA DOS GARIMPEIROS DO VALE DO RIO PEIXOTO - COOGAVEPE
2018	866392/2018	8.167,96	MT	AUTORIZAÇÃO DE PESQUISA	264 - AUT PESQ/PAGAMENTO TAH EFETUADO EM 22/01/2021	NEXA RECURSOS MINERAIS S.A.
2018	866393/2018	8.773,59	MT	AUTORIZAÇÃO DE PESQUISA	264 - AUT PESQ/PAGAMENTO TAH EFETUADO EM 21/01/2021	COOPERATIVA DOS GARIMPEIROS DO VALE DO RIO PEIXOTO - COOGAVEPE
2018	866397/2018	2.034,47	MT	APTO PARA DISPONIBILIDADE	2275 - APTO DISP/ÁREA APTA PARA DISPONIBILIDADE EM 05/08/2021	Julio da Costa Pereira
2018	866403/2018	657,98	MT	AUTORIZAÇÃO DE PESQUISA	265 - AUT PESQ/PRORROGAÇÃO PRAZO ALVARÁ SOLICITADO EM 05/08/2021	Bmm Participações e Investimentos Ltda
2018	866407/2018	3.873,83	MT	AUTORIZAÇÃO DE PESQUISA	318 - AUT PESQ/RELATORIO PESQ NÃO APV ART 30 II CM PUB EM 15/04/2021	ANA JULIA BORGES TIAGO MONTENEGRO
2018	866418/2018	1.417,65	MT	AUTORIZAÇÃO DE PESQUISA	264 - AUT PESQ/PAGAMENTO TAH EFETUADO EM 25/01/2021	Bater Life Indústria e Comércio Ltda
2018	866446/2018	35,87	MT	DISPONIBILIDADE	641 - AUT PESQ/MULTA APLICADA-TAH EM 26/04/2022	Davi Alves Bicalho
2018	866469/2018	2.331,20	MT	AUTORIZAÇÃO DE PESQUISA	323 - AUT PESQ/ALVARÁ DE PESQUISA 03 ANOS PUBL EM 05/04/2022	Mineração Apoena S A
2018	866470/2018	2.459,25	MT	AUTORIZAÇÃO DE PESQUISA	323 - AUT PESQ/ALVARÁ DE PESQUISA 03 ANOS PUBL EM 05/04/2022	Mineração Apoena S A
2018	866471/2018	219,52	MT	AUTORIZAÇÃO DE PESQUISA	323 - AUT PESQ/ALVARÁ DE PESQUISA 03 ANOS PUBL EM 05/04/2022	Mineração Apoena S A
2018	866475/2018	9.141,97	MT	AUTORIZAÇÃO DE PESQUISA	264 - AUT PESQ/PAGAMENTO TAH EFETUADO EM 21/01/2021	COOPERATIVA DOS GARIMPEIROS DO VALE DO RIO PEIXOTO - COOGAVEPE
2018	866476/2018	286,59	MT	AUTORIZAÇÃO DE PESQUISA	1817 - AUT PESQ/TRANSF DIREITOS -DISTRATO PROTOCOLIZADO EM 26/02/2021	COOPERATIVA DOS GARIMPEIROS DO VALE DO RIO PEIXOTO - COOGAVEPE
2018	866477/2018	621,16	MT	AUTORIZAÇÃO DE PESQUISA	283 - AUT PESQ/GUIA UTILIZAÇÃO REQUERIMENTO PROTOC EM 22/02/2022	CENTRO DE APOIO DA MINERACAO SUSTENTAVEL LTDA
2018	866478/2018	661,59	MT	AUTORIZAÇÃO DE PESQUISA	1817 - AUT PESQ/TRANSF DIREITOS -DISTRATO PROTOCOLIZADO EM 26/02/2021	COOPERATIVA DOS GARIMPEIROS DO VALE DO RIO PEIXOTO - COOGAVEPE
2018	866479/2018	2.343,16	MT	AUTORIZAÇÃO DE PESQUISA	264 - AUT PESQ/PAGAMENTO TAH EFETUADO EM 27/01/2021	Gdmbrasil Geologia e Desenvolvimento Mineral Ltda
2018	866480/2018	4.127,34	MT	AUTORIZAÇÃO DE PESQUISA	264 - AUT PESQ/PAGAMENTO TAH EFETUADO EM 30/07/2021	Cooperpontos Cooperativa de Mineração dos Garimpeiros de Pontes e Lacerda
2018	866481/2018	267,86	MT	AUTORIZAÇÃO DE PESQUISA	264 - AUT PESQ/PAGAMENTO TAH EFETUADO EM 30/07/2021	CARLOS ALBERTO FERNANDES DE SOUZA
2018	866489/2018	47,41	MT	LAVRA GARIMPEIRA	1668 - PLG/DOCUMENTO DIVERSO PROTOCOLIZADO EM 03/05/2022	Marcio Nascimento
2018	866492/2018	43,67	MT	LAVRA GARIMPEIRA	1668 - PLG/DOCUMENTO DIVERSO PROTOCOLIZADO EM 03/05/2022	Marcio Nascimento
2018	866493/2018	22,76	MT	LAVRA GARIMPEIRA	1668 - PLG/DOCUMENTO DIVERSO PROTOCOLIZADO EM 03/05/2022	Marcio Nascimento
2018	866494/2018	49,88	MT	LAVRA GARIMPEIRA	1668 - PLG/DOCUMENTO DIVERSO PROTOCOLIZADO EM 03/05/2022	Marcio Nascimento
2018	866495/2018	47,40	MT	LAVRA GARIMPEIRA	1668 - PLG/DOCUMENTO DIVERSO PROTOCOLIZADO EM 03/05/2022	Marcio Nascimento
2018	866496/2018	47,41	MT	LAVRA GARIMPEIRA	1668 - PLG/DOCUMENTO DIVERSO PROTOCOLIZADO EM 03/05/2022	Marcio Nascimento
2018	866497/2018	47,32	MT	LAVRA GARIMPEIRA	1668 - PLG/DOCUMENTO DIVERSO PROTOCOLIZADO EM 03/05/2022	Marcio Nascimento
2018	866498/2018	47,41	MT	LAVRA GARIMPEIRA	1668 - PLG/DOCUMENTO DIVERSO PROTOCOLIZADO EM 03/05/2022	Marcio Nascimento
2018	866499/2018	47,62	MT	LAVRA GARIMPEIRA	1668 - PLG/DOCUMENTO DIVERSO PROTOCOLIZADO EM 03/05/2022	Marcio Nascimento
2018	866500/2018	40,12	MT	LAVRA GARIMPEIRA	1668 - PLG/DOCUMENTO DIVERSO PROTOCOLIZADO EM 03/05/2022	Marcio Nascimento
2018	866501/2018	16,07	MT	LAVRA GARIMPEIRA	1668 - PLG/DOCUMENTO DIVERSO PROTOCOLIZADO EM 03/05/2022	Marcio Nascimento
2018	866503/2018	557,34	MT	AUTORIZAÇÃO DE PESQUISA	264 - AUT PESQ/PAGAMENTO TAH EFETUADO EM 06/07/2021	Carlos José Fernandes
2018	866504/2018	113,09	MT	AUTORIZAÇÃO DE PESQUISA	641 - AUT PESQ/MULTA APLICADA-TAH EM 07/10/2020	CENTRO DE GERENCIAMENTO DE RESIDUAIS CUIABA LIMITADA
2018	866513/2018	1.193,16	MT	AUTORIZAÇÃO DE PESQUISA	318 - AUT PESQ/RELATORIO PESQ NÃO APV ART 30 II CM PUB EM 23/02/2021	NEXA RECURSOS MINERAIS S.A.
2018	866514/2018	1.589,97	MT	AUTORIZAÇÃO DE PESQUISA	318 - AUT PESQ/RELATORIO PESQ NÃO APV ART 30 II CM PUB EM 23/02/2021	NEXA RECURSOS MINERAIS S.A.
2018	866515/2018	509,08	MT	AUTORIZAÇÃO DE PESQUISA	294 - AUT PESQ/RENÚNCIA AUT PESQ HOMOLOGADA PUB EM 07/02/2020	NEXA RECURSOS MINERAIS S.A.
2018	866532/2018	2.065,89	MT	AUTORIZAÇÃO DE PESQUISA	264 - AUT PESQ/PAGAMENTO TAH EFETUADO EM 28/01/2021	Mauro Rogério Martins Zeni
2018	866630/2018	850,88	MT	AUTORIZAÇÃO DE PESQUISA	327 - AUT PESQ/DESPACHO RETIFICACAO ALVARÁ PUB EM 06/10/2021	WALDEMAR JOSE CAPPELESSO
2018	866631/2018	6.107,46	MT	AUTORIZAÇÃO DE PESQUISA	236 - AUT PESQ/DOCUMENTO DIVERSO PROTOCOLIZADO EM 05/05/2022	Valdinei Mauro de Souza
2018	866632/2018	1.589,50	MT	AUTORIZAÇÃO DE PESQUISA	264 - AUT PESQ/PAGAMENTO TAH EFETUADO EM 26/01/2021	Mineração Aricá Ltda
2018	866633/2018	6.046,69	MT	AUTORIZAÇÃO DE PESQUISA	264 - AUT PESQ/PAGAMENTO TAH EFETUADO EM 26/01/2021	Mineração Aricá Ltda
2018	866645/2018	703,98	MT	AUTORIZAÇÃO DE PESQUISA	264 - AUT PESQ/PAGAMENTO TAH EFETUADO EM 10/01/2022	Gdmbrasil Geologia e Desenvolvimento Mineral Ltda
2018	866646/2018	358,19	MT	AUTORIZAÇÃO DE PESQUISA	236 - AUT PESQ/DOCUMENTO DIVERSO PROTOCOLIZADO EM 26/04/2022	KIN MINERACAO LTDA

Ano	PROCESSO	AREA_HA	UF	FASE	ULT_EVENTO	TITULAR
2018	866667/2018	5.112,30	MT	LAVRA GARIMPEIRA	1668 - PLG/DOCUMENTO DIVERSO PROTOCOLIZADO EM 24/01/2022	COOPERATIVA DOS GARIMPEIROS DO VALE DO RIO PEIXOTO - COOGAVEPE
2018	866669/2018	374,82	MT	AUTORIZAÇÃO DE PESQUISA	264 - AUT PESQ/PAGAMENTO TAH EFETUADO EM 26/07/2021	Gdmbrasil Geologia e Desenvolvimento Mineral Ltda
2018	866673/2018	1.901,26	MT	AUTORIZAÇÃO DE PESQUISA	209 - AUT PESQ/INICIO DE PESQUISA COMUNICADO EM 21/03/2022	BRASIL GOLD MINERACAO LTDA
2018	866674/2018	610,44	MT	AUTORIZAÇÃO DE PESQUISA	694 - PAGAMENTO VISTORIA FISCALIZAÇÃO EFETUADO EM 27/12/2021	W. LEANDRO DELARICA
2018	866686/2018	2.661,15	MT	AUTORIZAÇÃO DE PESQUISA	264 - AUT PESQ/PAGAMENTO TAH EFETUADO EM 10/01/2022	Gdmbrasil Geologia e Desenvolvimento Mineral Ltda
2018	866687/2018	1.736,78	MT	AUTORIZAÇÃO DE PESQUISA	249 - AUT PESQ/TRANSF DIREITOS -CESSÃO TOTAL PROTOCOLIZADA EM 19/01/2022	Gdmbrasil Geologia e Desenvolvimento Mineral Ltda
2018	866688/2018	4.379,46	MT	AUTORIZAÇÃO DE PESQUISA	264 - AUT PESQ/PAGAMENTO TAH EFETUADO EM 26/07/2021	Valdinei Mauro de Souza
2018	866699/2018	1.176,32	MT	AUTORIZAÇÃO DE PESQUISA	264 - AUT PESQ/PAGAMENTO TAH EFETUADO EM 28/07/2021	ALTA FLORESTA GOLD MINERAÇÃO LTDA
2018	866700/2018	9.677,83	MT	LAVRA GARIMPEIRA	2373 - PLG/BARRAGENS INTERDIÇÃO PUB EM 04/04/2022	COOPERATIVA DE MINERACAO DOS GARIMPEIROS DE PONTES E LACERDA - COMPEL
2018	866703/2018	687,05	MT	AUTORIZAÇÃO DE PESQUISA	264 - AUT PESQ/PAGAMENTO TAH EFETUADO EM 10/01/2022	Gdmbrasil Geologia e Desenvolvimento Mineral Ltda
2018	866704/2018	135,68	MT	AUTORIZAÇÃO DE PESQUISA	642 - AUT PESQ/PAGAMENTO MULTA EFETUADO-TAH EM 04/11/2021	Mineração Aricá Ltda
2018	866705/2018	1.484,92	MT	AUTORIZAÇÃO DE PESQUISA	642 - AUT PESQ/PAGAMENTO MULTA EFETUADO-TAH EM 04/11/2021	Mineração Aricá Ltda
2018	866708/2018	13,91	MT	AUTORIZAÇÃO DE PESQUISA	294 - AUT PESQ/RENÚNCIA AUT PESQ HOMOLOGADA PUB EM 26/09/2019	NEXA RECURSOS MINERAIS S.A.
2018	866715/2018	20,13	MT	AUTORIZAÇÃO DE PESQUISA	264 - AUT PESQ/PAGAMENTO TAH EFETUADO EM 27/07/2021	Vinicius Furquim Ferreira
2018	866716/2018	224,98	MT	AUTORIZAÇÃO DE PESQUISA	264 - AUT PESQ/PAGAMENTO TAH EFETUADO EM 26/07/2021	Valdinei Mauro de Souza
2018	866717/2018	149,96	MT	LAVRA GARIMPEIRA	1403 - PLG/LICENÇA AMBIENTAL PROTOCOLIZADA EM 10/08/2021	COOPERATIVA DE EXTRACAO MINERAL DE NOSSA SENHORA DO LIVRAMENTO
2018	866727/2018	344,87	MT	AUTORIZAÇÃO DE PESQUISA	264 - AUT PESQ/PAGAMENTO TAH EFETUADO EM 24/07/2020	SAN CARLO AGROPECUÁRIA LTDA ME
2018	866733/2018	1.591,80	MT	AUTORIZAÇÃO DE PESQUISA	662 - NOTIFICAÇÃO ADM PGTO DÉBITO MULTA EM 18/01/2022	Anderson Taques de Albuquerque Lemes
2018	866735/2018	7.004,01	MT	LAVRA GARIMPEIRA	1403 - PLG/LICENÇA AMBIENTAL PROTOCOLIZADA EM 26/01/2022	COOPERATIVA DOS GARIMPEIROS DO VALE DO RIO PEIXOTO - COOGAVEPE
2018	866742/2018	2.356,37	MT	AUTORIZAÇÃO DE PESQUISA	264 - AUT PESQ/PAGAMENTO TAH EFETUADO EM 14/07/2021	AFLA INVESTIMENTOS E PARTICIPAÇÕES LTDA
2018	866775/2018	44,05	MT	LAVRA GARIMPEIRA	1403 - PLG/LICENÇA AMBIENTAL PROTOCOLIZADA EM 27/12/2020	Neudrino João Brugnoil
2018	866776/2018	668,65	MT	AUTORIZAÇÃO DE PESQUISA	265 - AUT PESQ/PRORROGAÇÃO PRAZO ALVARÁ SOLICITADO EM 16/02/2022	Evandro Carlos Dorigon
2018	866777/2018	49,92	MT	LAVRA GARIMPEIRA	1668 - PLG/DOCUMENTO DIVERSO PROTOCOLIZADO EM 03/05/2022	Marcio Nascimento
2018	866778/2018	49,80	MT	LAVRA GARIMPEIRA	1668 - PLG/DOCUMENTO DIVERSO PROTOCOLIZADO EM 03/05/2022	Marcio Nascimento
2018	866783/2018	417,49	MT	AUTORIZAÇÃO DE PESQUISA	264 - AUT PESQ/PAGAMENTO TAH EFETUADO EM 31/07/2020	Luiz Felipe Junqueira
2018	866786/2018	50,00	MT	AUTORIZAÇÃO DE PESQUISA	198 - AUT PESQ/OPÇÃO REGIME LICENCIAMENTO PROT EM 04/02/2022	PEDREIRA SHALON LTDA
2018	866790/2018	1.705,56	MT	AUTORIZAÇÃO DE PESQUISA	261 - AUT PESQ/PEDIDO RECONSIDERAÇÃO PROTOCOL EM 18/02/2021	IRAJA REZENDE DE LACERDA
2018	866791/2018	578,99	MT	AUTORIZAÇÃO DE PESQUISA	264 - AUT PESQ/PAGAMENTO TAH EFETUADO EM 29/07/2021	Jânio Carlos Ferreira de Araujo
2018	866805/2018	8.469,28	MT	AUTORIZAÇÃO DE PESQUISA	264 - AUT PESQ/PAGAMENTO TAH EFETUADO EM 20/07/2021	COOPERATIVA MISTA DOS GARIMPEIROS DE PEIXOTO DE AZEVEDO
2018	866806/2018	2.154,53	MT	AUTORIZAÇÃO DE PESQUISA	264 - AUT PESQ/PAGAMENTO TAH EFETUADO EM 20/07/2021	COOPERATIVA MISTA DOS GARIMPEIROS DE PEIXOTO DE AZEVEDO
2018	866807/2018	6.776,68	MT	AUTORIZAÇÃO DE PESQUISA	264 - AUT PESQ/PAGAMENTO TAH EFETUADO EM 20/07/2021	COOPERATIVA MISTA DOS GARIMPEIROS DE PEIXOTO DE AZEVEDO
2018	866808/2018	2.791,94	MT	AUTORIZAÇÃO DE PESQUISA	264 - AUT PESQ/PAGAMENTO TAH EFETUADO EM 20/07/2021	IAMGOLD BRASIL PROSPECCAO MINERAL LTDA
2018	866809/2018	9.673,68	MT	AUTORIZAÇÃO DE PESQUISA	264 - AUT PESQ/PAGAMENTO TAH EFETUADO EM 20/07/2021	IAMGOLD BRASIL PROSPECCAO MINERAL LTDA
2018	866810/2018	9.578,54	MT	AUTORIZAÇÃO DE PESQUISA	264 - AUT PESQ/PAGAMENTO TAH EFETUADO EM 20/07/2021	IAMGOLD BRASIL PROSPECCAO MINERAL LTDA
2018	866811/2018	9.961,95	MT	AUTORIZAÇÃO DE PESQUISA	264 - AUT PESQ/PAGAMENTO TAH EFETUADO EM 20/07/2021	IAMGOLD BRASIL PROSPECCAO MINERAL LTDA
2018	866822/2018	1.631,71	MT	AUTORIZAÇÃO DE PESQUISA	264 - AUT PESQ/PAGAMENTO TAH EFETUADO EM 26/07/2021	Valdinei Mauro de Souza
2018	866836/2018	494,58	MT	AUTORIZAÇÃO DE PESQUISA	642 - AUT PESQ/PAGAMENTO MULTA EFETUADO-TAH EM 04/11/2021	Mineração Aricá Ltda
2018	866837/2018	306,93	MT	AUTORIZAÇÃO DE PESQUISA	264 - AUT PESQ/PAGAMENTO TAH EFETUADO EM 26/07/2021	Floaldo Albano Bezerra
2018	866861/2018	2.510,67	MT	APTO PARA DISPONIBILIDADE	294 - AUT PESQ/RENÚNCIA AUT PESQ HOMOLOGADA PUB EM 23/03/2021	NEXA RECURSOS MINERAIS S.A.
2018	866866/2018	8.902,60	MT	LAVRA GARIMPEIRA	1668 - PLG/DOCUMENTO DIVERSO PROTOCOLIZADO EM 21/01/2022	Cooperativa de Pequenos Mineradores de Ouro e Pedras Preciosas de Alta Floresta
2018	866872/2018	153,84	MT	AUTORIZAÇÃO DE PESQUISA	264 - AUT PESQ/PAGAMENTO TAH EFETUADO EM 12/07/2021	adriano coutinho de aquino
2018	866882/2018	897,88	MT	AUTORIZAÇÃO DE PESQUISA	642 - AUT PESQ/PAGAMENTO MULTA EFETUADO-TAH EM 13/09/2021	Juarez Ductievicz
2018	866885/2018	41,65	MT	LAVRA GARIMPEIRA	2395 - PLG/BARRAGENS AUTO DE INFRAÇÃO PUB EM 07/04/2022	NORMA ARGES OLIVA
2018	866887/2018	3.625,99	MT	AUTORIZAÇÃO DE PESQUISA	264 - AUT PESQ/PAGAMENTO TAH EFETUADO EM 30/07/2021	THOOR MINING LTDA.
2018	866888/2018	4.910,54	MT	APTO PARA DISPONIBILIDADE	2275 - APTO DISP/ÁREA APTA PARA DISPONIBILIDADE EM 05/08/2021	JACOB BARBOSA ANIJAR
2018	866889/2018	1.161,60	MT	AUTORIZAÇÃO DE PESQUISA	178 - AUT PESQ/NOTIFICAÇÃO ADM L PGTO DÉBITO TAH EM 14/11/2019	JACOB BARBOSA ANIJAR
2018	866890/2018	9.105,27	MT	APTO PARA DISPONIBILIDADE	642 - AUT PESQ/PAGAMENTO MULTA EFETUADO-TAH EM 27/01/2022	ALTA FLORESTA GOLD MINERAÇÃO LTDA
2018	866891/2018	5.463,56	MT	AUTORIZAÇÃO DE PESQUISA	642 - AUT PESQ/PAGAMENTO MULTA EFETUADO-TAH EM 27/01/2022	ALTA FLORESTA GOLD MINERAÇÃO LTDA
2018	866892/2018	8.602,26	MT	APTO PARA DISPONIBILIDADE	642 - AUT PESQ/PAGAMENTO MULTA EFETUADO-TAH EM 27/01/2022	ALTA FLORESTA GOLD MINERAÇÃO LTDA
2018	866893/2018	7.578,94	MT	APTO PARA DISPONIBILIDADE	642 - AUT PESQ/PAGAMENTO MULTA EFETUADO-TAH EM 27/01/2022	ALTA FLORESTA GOLD MINERAÇÃO LTDA
2018	866894/2018	7.078,70	MT	APTO PARA DISPONIBILIDADE	642 - AUT PESQ/PAGAMENTO MULTA EFETUADO-TAH EM 27/01/2022	ALTA FLORESTA GOLD MINERAÇÃO LTDA
2018	866895/2018	4.197,72	MT	APTO PARA DISPONIBILIDADE	294 - AUT PESQ/RENÚNCIA AUT PESQ HOMOLOGADA PUB EM 23/11/2021	ALTA FLORESTA GOLD MINERAÇÃO LTDA
2018	866901/2018	9.945,06	MT	APTO PARA DISPONIBILIDADE	294 - AUT PESQ/RENÚNCIA AUT PESQ HOMOLOGADA PUB EM 23/11/2021	ALTA FLORESTA GOLD MINERAÇÃO LTDA
2018	866902/2018	9.926,69	MT	APTO PARA DISPONIBILIDADE	294 - AUT PESQ/RENÚNCIA AUT PESQ HOMOLOGADA PUB EM 23/11/2021	ALTA FLORESTA GOLD MINERAÇÃO LTDA
2018	866907/2018	1.817,48	MT	AUTORIZAÇÃO DE PESQUISA	264 - AUT PESQ/PAGAMENTO TAH EFETUADO EM 31/07/2020	THIAGO MARTINS BORGES DE MOURA
2018	866913/2018	7.596,04	MT	AUTORIZAÇÃO DE PESQUISA	662 - NOTIFICAÇÃO ADM PGTO DÉBITO MULTA EM 05/02/2021	TOP INVEST MINERAÇÃO, INCORPORACOES E PARTICIPACOES SOCIEDADE UNIPessoal
2018	866924/2018	4.728,86	MT	DISPONIBILIDADE	2293 - DISPONIB/ABERTURA DE PROCESSO DECLARADO PRIORITÁRIO PROTOCOL EM 30/08/2021	SAL DA TERRA MINERAÇÃO E REPRESENTAÇÃO MINERAL EIRELI ME
2018	866927/2018	398,27	MT	APTO PARA DISPONIBILIDADE	294 - AUT PESQ/RENÚNCIA AUT PESQ HOMOLOGADA PUB EM 18/11/2021	Gdmbrasil Geologia e Desenvolvimento Mineral Ltda
2018	866929/2018	155,02	MT	AUTORIZAÇÃO DE PESQUISA	1273 - AUT PESQ/REDUÇÃO DE ÁREA PROTOCOLIZADO EM 07/06/2021	J S SASSAMOTO
2018	866931/2018	94,09	MT	AUTORIZAÇÃO DE PESQUISA	264 - AUT PESQ/PAGAMENTO TAH EFETUADO EM 28/07/2020	Thiago Vanonne Nunes Saldanha
2018	866938/2018	421,99	MT	AUTORIZAÇÃO DE PESQUISA	264 - AUT PESQ/PAGAMENTO TAH EFETUADO EM 25/01/2022	Carlos José Fernandes
2018	866939/2018	2.672,77	MT	AUTORIZAÇÃO DE PESQUISA	294 - AUT PESQ/RENÚNCIA AUT PESQ HOMOLOGADA PUB EM 13/02/2020	NIVALDO CARDOSO DA SILVA
2018	866940/2018	2.073,71	MT	AUTORIZAÇÃO DE PESQUISA	294 - AUT PESQ/RENÚNCIA AUT PESQ HOMOLOGADA PUB EM 13/02/2020	NIVALDO CARDOSO DA SILVA
2018	866941/2018	3.504,93	MT	AUTORIZAÇÃO DE PESQUISA	294 - AUT PESQ/RENÚNCIA AUT PESQ HOMOLOGADA PUB EM 13/02/2020	NIVALDO CARDOSO DA SILVA
2018	866947/2018	1.713,81	MT	AUTORIZAÇÃO DE PESQUISA	540 - AUT PESQ/TRANSF DIREITOS -CESSÃO PARCIAL EFETIVADA EM 20/10/2021	ALTA FLORESTA GOLD MINERAÇÃO LTDA
2018	866951/2018	2.738,18	MT	AUTORIZAÇÃO DE PESQUISA	642 - AUT PESQ/PAGAMENTO MULTA EFETUADO-TAH EM 10/05/2022	João Vitor Bottcher Ferreira
2018	866953/2018	1,60	MT	LAVRA GARIMPEIRA	513 - PLG/PERMISSÃO LAVRA GARIMPEIRA PUBL EM 24/09/2021	Frederico Augusto de Arruda Gimenez Me
2018	866954/2018	295,84	MT	APTO PARA DISPONIBILIDADE	2275 - APTO DISP/ÁREA APTA PARA DISPONIBILIDADE EM 05/08/2021	ANGELA APARECIDA GONÇALVES
2018	866956/2018	9.898,19	MT	AUTORIZAÇÃO DE PESQUISA	650 - AUT PESQ/ALVARÁ DE PESQUISA CADUCADO -TAH EM 29/04/2020	LAM MINERAÇÃO LTDA
2018	866959/2018	8,30	MT	AUTORIZAÇÃO DE PESQUISA	264 - AUT PESQ/PAGAMENTO TAH EFETUADO EM 26/07/2021	Valdinei Mauro de Souza
2018	866960/2018	7,82	MT	AUTORIZAÇÃO DE PESQUISA	264 - AUT PESQ/PAGAMENTO TAH EFETUADO EM 26/07/2021	Valdinei Mauro de Souza
2018	866961/2018	49,69	MT	AUTORIZAÇÃO DE PESQUISA	264 - AUT PESQ/PAGAMENTO TAH EFETUADO EM 26/07/2021	Valdinei Mauro de Souza

LIMITAC

Ano	PROCESSO	AREA_HA	UF	FASE	ULT_EVENTO	TITULAR
2018	866962/2018	49,69	MT	AUTORIZAÇÃO DE PESQUISA	264 - AUT PESQ/PAGAMENTO TAH EFETUADO EM 26/07/2021	Valdinei Mauro de Souza
2018	866963/2018	49,69	MT	AUTORIZAÇÃO DE PESQUISA	264 - AUT PESQ/PAGAMENTO TAH EFETUADO EM 26/07/2021	Valdinei Mauro de Souza
2018	866964/2018	49,69	MT	AUTORIZAÇÃO DE PESQUISA	264 - AUT PESQ/PAGAMENTO TAH EFETUADO EM 26/07/2021	Valdinei Mauro de Souza
2018	866965/2018	49,69	MT	AUTORIZAÇÃO DE PESQUISA	264 - AUT PESQ/PAGAMENTO TAH EFETUADO EM 26/07/2021	Valdinei Mauro de Souza
2018	866966/2018	49,28	MT	AUTORIZAÇÃO DE PESQUISA	264 - AUT PESQ/PAGAMENTO TAH EFETUADO EM 26/07/2021	Valdinei Mauro de Souza
2018	866967/2018	49,28	MT	AUTORIZAÇÃO DE PESQUISA	264 - AUT PESQ/PAGAMENTO TAH EFETUADO EM 26/07/2021	Valdinei Mauro de Souza
2018	866968/2018	49,28	MT	AUTORIZAÇÃO DE PESQUISA	264 - AUT PESQ/PAGAMENTO TAH EFETUADO EM 26/07/2021	Valdinei Mauro de Souza
2018	866971/2018	48,01	MT	AUTORIZAÇÃO DE PESQUISA	264 - AUT PESQ/PAGAMENTO TAH EFETUADO EM 26/01/2022	Valdinei Mauro de Souza
2018	866972/2018	49,85	MT	AUTORIZAÇÃO DE PESQUISA	264 - AUT PESQ/PAGAMENTO TAH EFETUADO EM 26/01/2022	Valdinei Mauro de Souza
2018	866973/2018	49,29	MT	AUTORIZAÇÃO DE PESQUISA	264 - AUT PESQ/PAGAMENTO TAH EFETUADO EM 26/01/2022	Valdinei Mauro de Souza
2018	866974/2018	46,13	MT	AUTORIZAÇÃO DE PESQUISA	264 - AUT PESQ/PAGAMENTO TAH EFETUADO EM 26/01/2022	Valdinei Mauro de Souza
2018	866975/2018	48,00	MT	AUTORIZAÇÃO DE PESQUISA	264 - AUT PESQ/PAGAMENTO TAH EFETUADO EM 26/01/2022	Valdinei Mauro de Souza
2018	866976/2018	48,14	MT	AUTORIZAÇÃO DE PESQUISA	264 - AUT PESQ/PAGAMENTO TAH EFETUADO EM 26/01/2022	Valdinei Mauro de Souza
2018	866977/2018	48,14	MT	AUTORIZAÇÃO DE PESQUISA	264 - AUT PESQ/PAGAMENTO TAH EFETUADO EM 26/01/2022	Valdinei Mauro de Souza
2018	866978/2018	49,31	MT	AUTORIZAÇÃO DE PESQUISA	264 - AUT PESQ/PAGAMENTO TAH EFETUADO EM 26/01/2022	Valdinei Mauro de Souza
2018	866979/2018	48,00	MT	AUTORIZAÇÃO DE PESQUISA	264 - AUT PESQ/PAGAMENTO TAH EFETUADO EM 26/07/2021	Valdinei Mauro de Souza
2018	866980/2018	46,84	MT	AUTORIZAÇÃO DE PESQUISA	264 - AUT PESQ/PAGAMENTO TAH EFETUADO EM 26/07/2021	Valdinei Mauro de Souza
2018	866981/2018	48,31	MT	AUTORIZAÇÃO DE PESQUISA	264 - AUT PESQ/PAGAMENTO TAH EFETUADO EM 26/07/2021	Valdinei Mauro de Souza
2018	866982/2018	35,98	MT	AUTORIZAÇÃO DE PESQUISA	264 - AUT PESQ/PAGAMENTO TAH EFETUADO EM 26/07/2021	Valdinei Mauro de Souza
2018	866983/2018	48,14	MT	AUTORIZAÇÃO DE PESQUISA	264 - AUT PESQ/PAGAMENTO TAH EFETUADO EM 26/07/2021	Valdinei Mauro de Souza
2018	866984/2018	48,96	MT	AUTORIZAÇÃO DE PESQUISA	264 - AUT PESQ/PAGAMENTO TAH EFETUADO EM 26/01/2022	Valdinei Mauro de Souza
2018	866985/2018	48,95	MT	AUTORIZAÇÃO DE PESQUISA	264 - AUT PESQ/PAGAMENTO TAH EFETUADO EM 26/07/2021	Valdinei Mauro de Souza
2018	866986/2018	9.997,14	MT	AUTORIZAÇÃO DE PESQUISA	650 - AUT PESQ/ALVARÁ DE PESQUISA CADUCADO -TAH EM 22/01/2020	José Everton de Castro Júnior
2018	866987/2018	981,61	MT	AUTORIZAÇÃO DE PESQUISA	264 - AUT PESQ/PAGAMENTO TAH EFETUADO EM 31/01/2022	TRANSPORTADORA SOLIDA LTDA.
2018	866997/2018	2.190,19	MT	AUTORIZAÇÃO DE PESQUISA	641 - AUT PESQ/MULTA APLICADA-TAH EM 26/04/2022	João Vitor Bottcher Ferreira
2018	867017/2018	8.923,34	MT	AUTORIZAÇÃO DE PESQUISA	642 - AUT PESQ/PAGAMENTO MULTA EFETUADO-TAH EM 11/11/2021	Antonio Hilario Alves
2018	867018/2018	2.616,20	MT	AUTORIZAÇÃO DE PESQUISA	264 - AUT PESQ/PAGAMENTO TAH EFETUADO EM 21/01/2022	IAMGOLD BRASIL PROSPECCAO MINERAL LTDA
2018	867096/2018	243,95	MT	AUTORIZAÇÃO DE PESQUISA	264 - AUT PESQ/PAGAMENTO TAH EFETUADO EM 28/01/2022	Raudinei Sella
2018	867106/2018	1.247,39	MT	AUTORIZAÇÃO DE PESQUISA	641 - AUT PESQ/MULTA APLICADA-TAH EM 26/04/2022	GREEN STONE MINERAÇÃO E SERVIÇOS LTDA
2018	867107/2018	949,87	MT	AUTORIZAÇÃO DE PESQUISA	641 - AUT PESQ/MULTA APLICADA-TAH EM 26/04/2022	GREEN STONE MINERAÇÃO E SERVIÇOS LTDA
2018	867108/2018	859,33	MT	AUTORIZAÇÃO DE PESQUISA	264 - AUT PESQ/PAGAMENTO TAH EFETUADO EM 31/01/2022	HORIZONTE LOTEAMENTOS LTDA
2018	867109/2018	773,78	MT	AUTORIZAÇÃO DE PESQUISA	264 - AUT PESQ/PAGAMENTO TAH EFETUADO EM 28/01/2022	Mineração de Calciário Montividu Ltda.
2018	867112/2018	262,81	MT	AUTORIZAÇÃO DE PESQUISA	323 - AUT PESQ/ALVARÁ DE PESQUISA 03 ANOS PUBL EM 26/01/2022	Valdemar Bergoch
2018	806053/2018	9.724,86	PA	AUTORIZAÇÃO DE PESQUISA	209 - AUT PESQ/INICIO DE PESQUISA COMUNICADO EM 10/08/2021	MCT MINERACAO LTDA
2018	850004/2018	3.540,66	PA	AUTORIZAÇÃO DE PESQUISA	662 - NOTIFICAÇÃO ADM PGTO DÉBITO MULTA EM 07/10/2019	Jade Faria de Queiroz
2018	850005/2018	144,85	PA	AUTORIZAÇÃO DE PESQUISA	662 - NOTIFICAÇÃO ADM PGTO DÉBITO MULTA EM 07/10/2019	Jade Faria de Queiroz
2018	850020/2018	1.619,52	PA	AUTORIZAÇÃO DE PESQUISA	654 - AUT PESQ/PARCELAMENTO TAH QUITADO EM 10/03/2021	JUAREZ DE OLIVEIRA E SILVA FILHO
2018	850021/2018	49,98	PA	LAVRA GARIMPEIRA	531 - PLG/CUMPRIMENTO EXIGÊNCIA PROTOCOLIZADA EM 06/07/2021	JAA Y CONSULTORIA E METAIS EIRELI
2018	850023/2018	37,84	PA	LAVRA GARIMPEIRA	531 - PLG/CUMPRIMENTO EXIGÊNCIA PROTOCOLIZADA EM 07/06/2021	JAA Y CONSULTORIA E METAIS EIRELI
2018	850024/2018	49,98	PA	LAVRA GARIMPEIRA	531 - PLG/CUMPRIMENTO EXIGÊNCIA PROTOCOLIZADA EM 07/06/2021	JAA Y CONSULTORIA E METAIS EIRELI
2018	850026/2018	49,96	PA	LAVRA GARIMPEIRA	531 - PLG/CUMPRIMENTO EXIGÊNCIA PROTOCOLIZADA EM 07/06/2021	JAA Y CONSULTORIA E METAIS EIRELI
2018	850028/2018	49,98	PA	LAVRA GARIMPEIRA	531 - PLG/CUMPRIMENTO EXIGÊNCIA PROTOCOLIZADA EM 07/06/2021	JAA Y CONSULTORIA E METAIS EIRELI
2018	850029/2018	4.902,30	PA	AUTORIZAÇÃO DE PESQUISA	654 - AUT PESQ/PARCELAMENTO TAH QUITADO EM 10/03/2021	JUAREZ DE OLIVEIRA E SILVA FILHO
2018	850030/2018	30,95	PA	LAVRA GARIMPEIRA	531 - PLG/CUMPRIMENTO EXIGÊNCIA PROTOCOLIZADA EM 07/06/2021	JAA Y CONSULTORIA E METAIS EIRELI
2018	850031/2018	3.986,97	PA	AUTORIZAÇÃO DE PESQUISA	654 - AUT PESQ/PARCELAMENTO TAH QUITADO EM 10/03/2021	JUAREZ DE OLIVEIRA E SILVA FILHO
2018	850033/2018	49,98	PA	LAVRA GARIMPEIRA	531 - PLG/CUMPRIMENTO EXIGÊNCIA PROTOCOLIZADA EM 07/06/2021	JAA Y CONSULTORIA E METAIS EIRELI
2018	850034/2018	49,92	PA	LAVRA GARIMPEIRA	531 - PLG/CUMPRIMENTO EXIGÊNCIA PROTOCOLIZADA EM 07/06/2021	JAA Y CONSULTORIA E METAIS EIRELI
2018	850035/2018	44,76	PA	LAVRA GARIMPEIRA	531 - PLG/CUMPRIMENTO EXIGÊNCIA PROTOCOLIZADA EM 07/06/2021	JAA Y CONSULTORIA E METAIS EIRELI
2018	850036/2018	44,97	PA	LAVRA GARIMPEIRA	531 - PLG/CUMPRIMENTO EXIGÊNCIA PROTOCOLIZADA EM 07/06/2021	JAA Y CONSULTORIA E METAIS EIRELI
2018	850037/2018	49,37	PA	LAVRA GARIMPEIRA	531 - PLG/CUMPRIMENTO EXIGÊNCIA PROTOCOLIZADA EM 07/06/2021	JAA Y CONSULTORIA E METAIS EIRELI
2018	850038/2018	49,95	PA	LAVRA GARIMPEIRA	584 - PLG/TRANSF DIREITOS -CESSÃO TOTAL PROTOCOLIZADA EM 04/05/2022	JAA Y CONSULTORIA E METAIS EIRELI
2018	850049/2018	5.477,76	PA	AUTORIZAÇÃO DE PESQUISA	641 - AUT PESQ/MULTA APLICADA-TAH EM 17/12/2021	WG INTERMEDIACÃO DE MINÉRIOS LTDA EPP
2018	850064/2018	46,09	PA	AUTORIZAÇÃO DE PESQUISA	688 - AUT PESQ/OPÇÃO REGIME PERM. LAVRA GARIMP PROT EM 06/05/2021	Nelson Selzler
2018	850074/2018	1.950,98	PA	AUTORIZAÇÃO DE PESQUISA	264 - AUT PESQ/PAGAMENTO TAH EFETUADO EM 31/07/2020	ELECTRUM CAPITAL PESQUISA DE RECURSOS MINERAIS LTDA
2018	850082/2018	5.427,92	PA	AUTORIZAÇÃO DE PESQUISA	294 - AUT PESQ/RENÚNCIA AUT PESQ HOMOLOGADA PUB EM 21/01/2020	BERNARDO ROESLER DE CASTRO E SILVA
2018	850083/2018	6.621,74	PA	AUTORIZAÇÃO DE PESQUISA	662 - NOTIFICAÇÃO ADM PGTO DÉBITO MULTA EM 20/08/2019	BERNARDO ROESLER DE CASTRO E SILVA
2018	850084/2018	7.580,36	PA	AUTORIZAÇÃO DE PESQUISA	662 - NOTIFICAÇÃO ADM PGTO DÉBITO MULTA EM 20/08/2019	BERNARDO ROESLER DE CASTRO E SILVA
2018	850110/2018	2.803,29	PA	AUTORIZAÇÃO DE PESQUISA	264 - AUT PESQ/PAGAMENTO TAH EFETUADO EM 16/07/2021	Joel Antonio Fecchio
2018	850115/2018	3.125,97	PA	AUTORIZAÇÃO DE PESQUISA	635 - AUT PESQ/AUTO INFRAÇÃO MULTA-TAH EM 21/03/2022	Mineração Vale das Andorinhas Ltda Epp
2018	850116/2018	634,36	PA	APTO PARA DISPONIBILIDADE	2275 - APTO DISP/ÁREA APTA PARA DISPONIBILIDADE EM 05/08/2021	NILSON DOS SANTOS
2018	850117/2018	7.038,73	PA	AUTORIZAÇÃO DE PESQUISA	249 - AUT PESQ/TRANSF DIREITOS -CESSÃO TOTAL PROTOCOLIZADA EM 22/09/2021	Daniel Geyerhahn Garcia
2018	850118/2018	8.820,47	PA	AUTORIZAÇÃO DE PESQUISA	1397 - AUT PESQ/LICENÇA AMBIENTAL PROTOCOLIZADA EM 09/03/2022	Daniel Geyerhahn Garcia
2018	850119/2018	45,77	PA	LAVRA GARIMPEIRA	1239 - PLG/DEFESA PROTOCOLIZADA EM 22/05/2020	JOAO IVAN BEZERRA DE ALMEIDA
2018	850120/2018	49,81	PA	LAVRA GARIMPEIRA	1695 - PLG/RAL AUTO DE INFRAÇÃO NÃO ENTREGA PUBLIC EM 15/05/2020	JOAO IVAN BEZERRA DE ALMEIDA
2018	850126/2018	5.982,16	PA	AUTORIZAÇÃO DE PESQUISA	294 - AUT PESQ/RENÚNCIA AUT PESQ HOMOLOGADA PUB EM 21/01/2020	SLIPSTREAM PARTICIPACOES LTDA.
2018	850127/2018	9.620,59	PA	AUTORIZAÇÃO DE PESQUISA	294 - AUT PESQ/RENÚNCIA AUT PESQ HOMOLOGADA PUB EM 09/07/2020	SLIPSTREAM PARTICIPACOES LTDA.
2018	850128/2018	3.487,74	PA	AUTORIZAÇÃO DE PESQUISA	294 - AUT PESQ/RENÚNCIA AUT PESQ HOMOLOGADA PUB EM 09/07/2020	SLIPSTREAM PARTICIPACOES LTDA.
2018	850129/2018	6.529,16	PA	DISPONIBILIDADE	2338 - DISPONIB/EDITAL OFERTA PUBLICA PARA PESQUISA EM 30/08/2021	SLIPSTREAM PARTICIPACOES LTDA.
2018	850130/2018	9.947,04	PA	AUTORIZAÇÃO DE PESQUISA	294 - AUT PESQ/RENÚNCIA AUT PESQ HOMOLOGADA PUB EM 09/07/2020	SLIPSTREAM PARTICIPACOES LTDA.
2018	850131/2018	435,94	PA	AUTORIZAÇÃO DE PESQUISA	294 - AUT PESQ/RENÚNCIA AUT PESQ HOMOLOGADA PUB EM 09/07/2020	SLIPSTREAM PARTICIPACOES LTDA.
2018	850132/2018	1.491,93	PA	AUTORIZAÇÃO DE PESQUISA	294 - AUT PESQ/RENÚNCIA AUT PESQ HOMOLOGADA PUB EM 09/07/2020	SLIPSTREAM PARTICIPACOES LTDA.
2018	850133/2018	9.976,30	PA	DISPONIBILIDADE	2338 - DISPONIB/EDITAL OFERTA PUBLICA PARA PESQUISA EM 30/08/2021	SLIPSTREAM PARTICIPACOES LTDA.

Ano	PROCESSO	AREA_HA	UF	FASE	ULT_EVENTO	TITULAR
2018	850134/2018	7.755,26	PA	AUTORIZAÇÃO DE PESQUISA	294 - AUT PESQ/RENÚNCIA AUT PESQ HOMOLOGADA PUB EM 09/07/2020	SLIPSTREAM PARTICIPACOES LTDA.
2018	850135/2018	9.999,61	PA	AUTORIZAÇÃO DE PESQUISA	294 - AUT PESQ/RENÚNCIA AUT PESQ HOMOLOGADA PUB EM 09/07/2020	SLIPSTREAM PARTICIPACOES LTDA.
2018	850136/2018	9.999,79	PA	AUTORIZAÇÃO DE PESQUISA	294 - AUT PESQ/RENÚNCIA AUT PESQ HOMOLOGADA PUB EM 09/07/2020	SLIPSTREAM PARTICIPACOES LTDA.
2018	850137/2018	9.949,39	PA	AUTORIZAÇÃO DE PESQUISA	294 - AUT PESQ/RENÚNCIA AUT PESQ HOMOLOGADA PUB EM 09/07/2020	SLIPSTREAM PARTICIPACOES LTDA.
2018	850138/2018	7.798,88	PA	AUTORIZAÇÃO DE PESQUISA	294 - AUT PESQ/RENÚNCIA AUT PESQ HOMOLOGADA PUB EM 21/01/2020	SLIPSTREAM PARTICIPACOES LTDA.
2018	850139/2018	8.780,13	PA	AUTORIZAÇÃO DE PESQUISA	294 - AUT PESQ/RENÚNCIA AUT PESQ HOMOLOGADA PUB EM 09/07/2020	SLIPSTREAM PARTICIPACOES LTDA.
2018	850140/2018	7.227,15	PA	AUTORIZAÇÃO DE PESQUISA	294 - AUT PESQ/RENÚNCIA AUT PESQ HOMOLOGADA PUB EM 09/07/2020	SLIPSTREAM PARTICIPACOES LTDA.
2018	850142/2018	52,78	PA	AUTORIZAÇÃO DE PESQUISA	282 - AUT PESQ/TRANSF DIREITOS -CESSÃO TOTAL EFETIVADA EM 13/01/2022	D. C. MINERADORA NACIONAL LTDA
2018	850144/2018	49,11	PA	LAVRA GARIMPEIRA	1668 - PLG/DOCUMENTO DIVERSO PROTOCOLIZADO EM 17/06/2020	JOAO BATISTA ABREU VIEIRA
2018	850145/2018	130,25	PA	AUTORIZAÇÃO DE PESQUISA	264 - AUT PESQ/PAGAMENTO TAH EFETUADO EM 28/01/2021	WELKA CERQUEIRA BRANDAO GOUVEIA
2018	850161/2018	26,93	PA	AUTORIZAÇÃO DE PESQUISA	641 - AUT PESQ/MULTA APLICADA-TAH EM 17/12/2021	FERPAR COMÉRCIO DE PRODUTOS SIDERÚRGICOS LTDA EPP
2018	850172/2018	8,56	PA	LAVRA GARIMPEIRA	1403 - PLG/LICENÇA AMBIENTAL PROTOCOLIZADA EM 05/01/2022	Guilherme de Oliveira Paiva
2018	850173/2018	10,41	PA	LAVRA GARIMPEIRA	1403 - PLG/LICENÇA AMBIENTAL PROTOCOLIZADA EM 05/01/2022	Guilherme de Oliveira Paiva
2018	850181/2018	1.155,30	PA	AUTORIZAÇÃO DE PESQUISA	641 - AUT PESQ/MULTA APLICADA-TAH EM 23/02/2022	Falcon Metais Ltda
2018	850182/2018	853,15	PA	AUTORIZAÇÃO DE PESQUISA	318 - AUT PESQ/RELATORIO PESQ NÃO APV ART 30 II CM PUB EM 10/08/2021	CLAUDIO ATILIO MORTARI FILHO
2018	850183/2018	49,30	PA	LAVRA GARIMPEIRA	513 - PLG/PERMISSÃO LAVRA GARIMPEIRA PUBL EM 08/09/2021	CLAUDIO ATILIO MORTARI FILHO
2018	850186/2018	21,24	PA	LAVRA GARIMPEIRA	1403 - PLG/LICENÇA AMBIENTAL PROTOCOLIZADA EM 29/03/2022	COOPERATIVA DE GARIMPEIROS E COMERCIANTES DE METAIS PRECIOSOS - UNIOURO
2018	850187/2018	26,45	PA	LAVRA GARIMPEIRA	1403 - PLG/LICENÇA AMBIENTAL PROTOCOLIZADA EM 29/03/2022	COOPERATIVA DE GARIMPEIROS E COMERCIANTES DE METAIS PRECIOSOS - UNIOURO
2018	850193/2018	37,47	PA	AUTORIZAÇÃO DE PESQUISA	641 - AUT PESQ/MULTA APLICADA-TAH EM 17/12/2021	IMPERIO AZUL MINERACAO EIRELI
2018	850195/2018	1.212,93	PA	AUTORIZAÇÃO DE PESQUISA	264 - AUT PESQ/PAGAMENTO TAH EFETUADO EM 29/01/2021	H. M. Q. de Almeida Construções Me
2018	850200/2018	49,98	PA	LAVRA GARIMPEIRA	1403 - PLG/LICENÇA AMBIENTAL PROTOCOLIZADA EM 12/01/2021	Moacir Jose Damiani
2018	850201/2018	1.866,23	PA	AUTORIZAÇÃO DE PESQUISA	264 - AUT PESQ/PAGAMENTO TAH EFETUADO EM 28/07/2021	MAGELLAN MINERAIS PROSPECCAO GEOLOGICA LTDA
2018	850202/2018	3.413,59	PA	AUTORIZAÇÃO DE PESQUISA	236 - AUT PESQ/DOCUMENTO DIVERSO PROTOCOLIZADO EM 25/01/2022	MAGELLAN MINERAIS PROSPECCAO GEOLOGICA LTDA
2018	850203/2018	2.779,19	PA	AUTORIZAÇÃO DE PESQUISA	264 - AUT PESQ/PAGAMENTO TAH EFETUADO EM 28/01/2021	MAGELLAN MINERAIS PROSPECCAO GEOLOGICA LTDA
2018	850204/2018	692,32	PA	AUTORIZAÇÃO DE PESQUISA	264 - AUT PESQ/PAGAMENTO TAH EFETUADO EM 28/01/2021	MAGELLAN MINERAIS PROSPECCAO GEOLOGICA LTDA
2018	850205/2018	2.353,84	PA	AUTORIZAÇÃO DE PESQUISA	264 - AUT PESQ/PAGAMENTO TAH EFETUADO EM 28/07/2021	MAGELLAN MINERAIS PROSPECCAO GEOLOGICA LTDA
2018	850206/2018	5.481,66	PA	AUTORIZAÇÃO DE PESQUISA	264 - AUT PESQ/PAGAMENTO TAH EFETUADO EM 28/07/2021	MAGELLAN MINERAIS PROSPECCAO GEOLOGICA LTDA
2018	850207/2018	8.752,86	PA	AUTORIZAÇÃO DE PESQUISA	264 - AUT PESQ/PAGAMENTO TAH EFETUADO EM 28/01/2021	MAGELLAN MINERAIS PROSPECCAO GEOLOGICA LTDA
2018	850208/2018	7.647,39	PA	AUTORIZAÇÃO DE PESQUISA	264 - AUT PESQ/PAGAMENTO TAH EFETUADO EM 28/07/2021	MAGELLAN MINERAIS PROSPECCAO GEOLOGICA LTDA
2018	850209/2018	1.296,74	PA	AUTORIZAÇÃO DE PESQUISA	264 - AUT PESQ/PAGAMENTO TAH EFETUADO EM 28/07/2021	MAGELLAN MINERAIS PROSPECCAO GEOLOGICA LTDA
2018	850210/2018	2.935,61	PA	AUTORIZAÇÃO DE PESQUISA	264 - AUT PESQ/PAGAMENTO TAH EFETUADO EM 28/01/2021	MAGELLAN MINERAIS PROSPECCAO GEOLOGICA LTDA
2018	850211/2018	3.504,72	PA	AUTORIZAÇÃO DE PESQUISA	264 - AUT PESQ/PAGAMENTO TAH EFETUADO EM 28/07/2021	MAGELLAN MINERAIS PROSPECCAO GEOLOGICA LTDA
2018	850212/2018	7.065,50	PA	AUTORIZAÇÃO DE PESQUISA	264 - AUT PESQ/PAGAMENTO TAH EFETUADO EM 28/07/2021	MAGELLAN MINERAIS PROSPECCAO GEOLOGICA LTDA
2018	850214/2018	1.889,52	PA	AUTORIZAÇÃO DE PESQUISA	642 - AUT PESQ/PAGAMENTO MULTA EFETUADO-TAH EM 28/12/2020	IMPERIO AZUL MINERACAO EIRELI
2018	850215/2018	31,52	PA	LAVRA GARIMPEIRA	584 - PLG/TRANSF DIREITOS -CESSÃO TOTAL PROTOCOLIZADA EM 02/02/2022	GERSON VIEIRA DA SILVA
2018	850217/2018	60,12	PA	AUTORIZAÇÃO DE PESQUISA	264 - AUT PESQ/PAGAMENTO TAH EFETUADO EM 12/04/2022	JARINO FONSECA DE OLIVEIRA
2018	850219/2018	325,64	PA	AUTORIZAÇÃO DE PESQUISA	641 - AUT PESQ/MULTA APLICADA-TAH EM 23/02/2022	Progresso Mineração Ltda
2018	850226/2018	9.981,71	PA	AUTORIZAÇÃO DE PESQUISA	662 - NOTIFICAÇÃO ADM PGTO DÉBITO MULTA EM 16/12/2021	Alexandre Alves Caixeta
2018	850237/2018	5.975,66	PA	AUTORIZAÇÃO DE PESQUISA	225 - AUT PESQ/MULTA APLICADA PUBLICADA EM 14/05/2020	Rafael Braga Silva
2018	850239/2018	945,63	PA	AUTORIZAÇÃO DE PESQUISA	642 - AUT PESQ/PAGAMENTO MULTA EFETUADO-TAH EM 06/10/2021	James Farlien Oliveira Martins
2018	850261/2018	494,01	PA	LAVRA GARIMPEIRA	805 - PLG/OPÇÃO REGIME AUTORIZAÇÃO PESQ PROTOC EM 10/06/2020	Cooperativa dos Extratores de Minérios do Sul do Pará
2018	850263/2018	49,99	PA	LAVRA GARIMPEIRA	1403 - PLG/LICENÇA AMBIENTAL PROTOCOLIZADA EM 17/01/2022	ANTONIO JOSE TAVARES DA LUZ
2018	850264/2018	49,99	PA	LAVRA GARIMPEIRA	1403 - PLG/LICENÇA AMBIENTAL PROTOCOLIZADA EM 17/01/2022	ANTONIO JOSE TAVARES DA LUZ
2018	850265/2018	49,99	PA	LAVRA GARIMPEIRA	1403 - PLG/LICENÇA AMBIENTAL PROTOCOLIZADA EM 17/01/2022	ANTONIO JOSE TAVARES DA LUZ
2018	850266/2018	50,00	PA	LAVRA GARIMPEIRA	1403 - PLG/LICENÇA AMBIENTAL PROTOCOLIZADA EM 17/01/2022	ANTONIO JOSE TAVARES DA LUZ
2018	850269/2018	2.679,06	PA	LAVRA GARIMPEIRA	1668 - PLG/DOCUMENTO DIVERSO PROTOCOLIZADO EM 03/05/2022	COOPERATIVA GARIMPEIRA MINERADORA NACIONAL
2018	850270/2018	4.050,20	PA	LAVRA GARIMPEIRA	572 - PLG/TRANSF DIREITOS -CESSÃO TOTAL EFETIVADA EM 18/11/2021	COOPERATIVA DOS GARIMPEIROS MINERADORES DO BRASIL
2018	850271/2018	457,76	PA	LAVRA GARIMPEIRA	1403 - PLG/LICENÇA AMBIENTAL PROTOCOLIZADA EM 20/09/2021	COOPERATIVA DE GARIMPEIROS DE CAMPO NOVO DE RONDONIA LTDA
2018	850272/2018	50,00	PA	LAVRA GARIMPEIRA	1403 - PLG/LICENÇA AMBIENTAL PROTOCOLIZADA EM 16/04/2021	COOPERATIVA GARIMPEIRA MINERADORA NACIONAL
2018	850273/2018	379,46	PA	LAVRA GARIMPEIRA	1668 - PLG/DOCUMENTO DIVERSO PROTOCOLIZADO EM 16/03/2022	COOPERATIVA GARIMPEIRA MINERADORA NACIONAL
2018	850274/2018	298,54	PA	LAVRA GARIMPEIRA	1403 - PLG/LICENÇA AMBIENTAL PROTOCOLIZADA EM 20/09/2021	COOPERATIVA DE GARIMPEIROS DE CAMPO NOVO DE RONDONIA LTDA
2018	850275/2018	385,52	PA	LAVRA GARIMPEIRA	572 - PLG/TRANSF DIREITOS -CESSÃO TOTAL EFETIVADA EM 19/11/2021	COOPERATIVA DOS GARIMPEIROS MINERADORES DO BRASIL
2018	850287/2018	187,94	PA	AUTORIZAÇÃO DE PESQUISA	264 - AUT PESQ/PAGAMENTO TAH EFETUADO EM 30/07/2020	MAGELLAN MINERAIS PROSPECCAO GEOLOGICA LTDA
2018	850288/2018	28,17	PA	AUTORIZAÇÃO DE PESQUISA	264 - AUT PESQ/PAGAMENTO TAH EFETUADO EM 30/07/2020	MAGELLAN MINERAIS PROSPECCAO GEOLOGICA LTDA
2018	850289/2018	5,07	PA	AUTORIZAÇÃO DE PESQUISA	264 - AUT PESQ/PAGAMENTO TAH EFETUADO EM 30/07/2020	MAGELLAN MINERAIS PROSPECCAO GEOLOGICA LTDA
2018	850292/2018	48,93	PA	LAVRA GARIMPEIRA	571 - PLG/TRANSF DIREITOS -CESSÃO TOTAL APROVADA EM 17/12/2021	Chesther Gomes Pedro
2018	850305/2018	4.686,04	PA	AUTORIZAÇÃO DE PESQUISA	642 - AUT PESQ/PAGAMENTO MULTA EFETUADO-TAH EM 28/04/2022	UNIAO MINERACAO E COMERCIO LTDA
2018	850306/2018	48,09	PA	LAVRA GARIMPEIRA	1730 - PLG/RAL EXIGÊNCIA DE APRESENTAÇÃO EM 06/07/2021	JOSE LOBO DOS SANTOS
2018	850307/2018	48,26	PA	LAVRA GARIMPEIRA	572 - PLG/TRANSF DIREITOS -CESSÃO TOTAL EFETIVADA EM 13/05/2021	Silvio Berri Junior
2018	850320/2018	8.537,29	PA	AUTORIZAÇÃO DE PESQUISA	264 - AUT PESQ/PAGAMENTO TAH EFETUADO EM 29/01/2021	Brazauro Recursos Minerais S.a.
2018	850397/2018	3.249,17	PA	AUTORIZAÇÃO DE PESQUISA	641 - AUT PESQ/MULTA APLICADA-TAH EM 23/02/2022	Jeann Souza Ribeiro
2018	850401/2018	42,32	PA	AUTORIZAÇÃO DE PESQUISA	236 - AUT PESQ/DOCUMENTO DIVERSO PROTOCOLIZADO EM 03/01/2022	MINERACAO SANTA RITA LTDA
2018	850403/2018	5.703,23	PA	AUTORIZAÇÃO DE PESQUISA	264 - AUT PESQ/PAGAMENTO TAH EFETUADO EM 28/07/2021	MAGELLAN MINERAIS PROSPECCAO GEOLOGICA LTDA
2018	850404/2018	8.360,33	PA	AUTORIZAÇÃO DE PESQUISA	264 - AUT PESQ/PAGAMENTO TAH EFETUADO EM 28/01/2021	MAGELLAN MINERAIS PROSPECCAO GEOLOGICA LTDA
2018	850405/2018	5.668,33	PA	AUTORIZAÇÃO DE PESQUISA	264 - AUT PESQ/PAGAMENTO TAH EFETUADO EM 30/07/2020	MAGELLAN MINERAIS PROSPECCAO GEOLOGICA LTDA
2018	850408/2018	7.088,06	PA	AUTORIZAÇÃO DE PESQUISA	264 - AUT PESQ/PAGAMENTO TAH EFETUADO EM 26/07/2021	MCT MINERACAO LTDA
2018	850419/2018	27,95	PA	AUTORIZAÇÃO DE PESQUISA	264 - AUT PESQ/PAGAMENTO TAH EFETUADO EM 15/01/2021	MINERAÇÃO GOLDEN EIRELI
2018	850420/2018	402,45	PA	AUTORIZAÇÃO DE PESQUISA	545 - AUT PESQ/TRANSF DIREITOS -CESSÃO PARCIAL PROTOCOLIZADA EM 05/04/2022	MINERAÇÃO GOLDEN EIRELI
2018	850424/2018	49,97	PA	LAVRA GARIMPEIRA	1403 - PLG/LICENÇA AMBIENTAL PROTOCOLIZADA EM 06/03/2022	J R DE CARVALHO JUNIOR EXPLORAÇÃO,COMÉRCIO E EXPORTAÇÃO DE MINÉRIO
2018	850427/2018	18,88	PA	AUTORIZAÇÃO DE PESQUISA	264 - AUT PESQ/PAGAMENTO TAH EFETUADO EM 29/01/2021	Brasminas Mineradora Ltda
2018	850432/2018	214,76	PA	AUTORIZAÇÃO DE PESQUISA	178 - AUT PESQ/NOTIFICAÇÃO ADM L PGTO DÉBITO TAH EM 22/09/2020	COOPERATIVA MISTA DE DESENVOLVIMENTO DO CREPURIZAO - COMIDEC
2018	850433/2018	446,49	PA	AUTORIZAÇÃO DE PESQUISA	225 - AUT PESQ/MULTA APLICADA PUBLICADA EM 14/05/2020	COOPERATIVA MISTA DE DESENVOLVIMENTO DO CREPURIZAO - COMIDEC

Ano	PROCESSO	AREA_HA	UF	FASE	ULT_EVENTO	TITULAR
2018	850437/2018	11,03	PA	AUTORIZAÇÃO DE PESQUISA	641 - AUT PESQ/MULTA APLICADA-TAH EM 23/02/2022	D. C. MINERADORA NACIONAL LTDA
2018	850444/2018	50,00	PA	LAVRA GARIMPEIRA	1403 - PLG/LICENÇA AMBIENTAL PROTOCOLIZADA EM 31/01/2022	Nelson Setzler
2018	850466/2018	6.734,42	PA	AUTORIZAÇÃO DE PESQUISA	209 - AUT PESQ/INICIO DE PESQUISA COMUNICADO EM 19/04/2022	GROUP OF THE LORD MINERIOS EIRELI
2018	850469/2018	8.846,43	PA	AUTORIZAÇÃO DE PESQUISA	662 - NOTIFICAÇÃO ADM PGTO DÉBITO MULTA EM 16/12/2021	Nióbio Brasil S A
2018	850484/2018	475,33	PA	AUTORIZAÇÃO DE PESQUISA	641 - AUT PESQ/MULTA APLICADA-TAH EM 07/12/2021	J. Magneski Eireli Epp
2018	850485/2018	199,29	PA	AUTORIZAÇÃO DE PESQUISA	641 - AUT PESQ/MULTA APLICADA-TAH EM 07/12/2021	J. Magneski Eireli Epp
2018	850486/2018	350,81	PA	AUTORIZAÇÃO DE PESQUISA	641 - AUT PESQ/MULTA APLICADA-TAH EM 07/12/2021	J. Magneski Eireli Epp
2018	850487/2018	774,96	PA	AUTORIZAÇÃO DE PESQUISA	641 - AUT PESQ/MULTA APLICADA-TAH EM 07/12/2021	J. Magneski Eireli Epp
2018	850488/2018	47,29	PA	LAVRA GARIMPEIRA	1403 - PLG/LICENÇA AMBIENTAL PROTOCOLIZADA EM 22/04/2021	LEANDRO SOUSA RODRIGUES
2018	850489/2018	48,82	PA	LAVRA GARIMPEIRA	1403 - PLG/LICENÇA AMBIENTAL PROTOCOLIZADA EM 22/04/2021	LEANDRO SOUSA RODRIGUES
2018	850490/2018	9.968,51	PA	APTO PARA DISPONIBILIDADE	662 - NOTIFICAÇÃO ADM PGTO DÉBITO MULTA EM 16/12/2021	ALEX SANDRO DE SOUZA RODRIGUES
2018	850492/2018	9.947,65	PA	AUTORIZAÇÃO DE PESQUISA	264 - AUT PESQ/PAGAMENTO TAH EFETUADO EM 29/01/2021	JBN CONSULTORIA EMPRESARIAL EIRELI
2018	850495/2018	346,89	PA	AUTORIZAÇÃO DE PESQUISA	641 - AUT PESQ/MULTA APLICADA-TAH EM 07/12/2021	Roberto Razuk Filho
2018	850496/2018	64,24	PA	AUTORIZAÇÃO DE PESQUISA	642 - AUT PESQ/PAGAMENTO MULTA EFETUADO-TAH EM 09/11/2021	Roberto Razuk Filho
2018	850497/2018	9.943,62	PA	AUTORIZAÇÃO DE PESQUISA	641 - AUT PESQ/MULTA APLICADA-TAH EM 07/12/2021	Roberto Razuk Filho
2018	850498/2018	4.700,99	PA	AUTORIZAÇÃO DE PESQUISA	635 - AUT PESQ/AUTO INFRAÇÃO MULTA-TAH EM 23/07/2021	DAVOS COMERCIAL E EXPLORACAO MINERAL LTDA
2018	850499/2018	9.765,25	PA	AUTORIZAÇÃO DE PESQUISA	641 - AUT PESQ/MULTA APLICADA-TAH EM 23/02/2022	Jeann Souza Ribeiro
2018	850500/2018	54,60	PA	AUTORIZAÇÃO DE PESQUISA	264 - AUT PESQ/PAGAMENTO TAH EFETUADO EM 12/07/2021	Jeann Souza Ribeiro
2018	850501/2018	9.663,95	PA	AUTORIZAÇÃO DE PESQUISA	641 - AUT PESQ/MULTA APLICADA-TAH EM 23/02/2022	João Antonio de Deus Vieira
2018	850521/2018	48,72	PA	LAVRA GARIMPEIRA	1232 - PLG/RAL APRESENTA ART EM 06/03/2022	RAIMUNDA OLIVEIRA NUNES
2018	850529/2018	47,98	PA	LAVRA GARIMPEIRA	1735 - PLG/RAL CUMPRIMENTO DE EXIGÊNCIA EM 30/07/2020	Chesther Gomes Pedro
2018	850530/2018	4.328,64	PA	AUTORIZAÇÃO DE PESQUISA	662 - NOTIFICAÇÃO ADM PGTO DÉBITO MULTA EM 04/02/2020	Pedro & Viana Ltda Epp
2018	850531/2018	1.957,43	PA	AUTORIZAÇÃO DE PESQUISA	641 - AUT PESQ/MULTA APLICADA-TAH EM 07/12/2021	Falcon Metais Ltda
2018	850532/2018	49,86	PA	LAVRA GARIMPEIRA	1730 - PLG/RAL EXIGÊNCIA DE APRESENTAÇÃO EM 10/06/2021	ROSINETE BENVINDO DA SILVA
2018	850533/2018	575,58	PA	AUTORIZAÇÃO DE PESQUISA	294 - AUT PESQ/RENÚNCIA AUT PESQ HOMOLOGADA PUB EM 09/07/2020	SLIPSTREAM PARTICIPACOES LTDA.
2018	850535/2018	47,42	PA	LAVRA GARIMPEIRA	572 - PLG/TRANSF DIREITOS -CESSÃO TOTAL EFETIVADA EM 02/05/2022	COOPERATIVA DE PESQUISA EXTRACAO MINERAL INDUSTRIA COMERCIO E CONSERVAC.
2018	850536/2018	11,89	PA	LAVRA GARIMPEIRA	572 - PLG/TRANSF DIREITOS -CESSÃO TOTAL EFETIVADA EM 02/05/2022	COOPERATIVA DE PESQUISA EXTRACAO MINERAL INDUSTRIA COMERCIO E CONSERVAC.
2018	850540/2018	2.273,93	PA	APTO PARA DISPONIBILIDADE	294 - AUT PESQ/RENÚNCIA AUT PESQ HOMOLOGADA PUB EM 16/12/2021	MARGARIDA FERNANDES DA SILVA
2018	850541/2018	1.981,25	PA	APTO PARA DISPONIBILIDADE	294 - AUT PESQ/RENÚNCIA AUT PESQ HOMOLOGADA PUB EM 16/12/2021	ADRIANA DA SILVA LIMA MONTEIRO
2018	850542/2018	2.319,32	PA	AUTORIZAÇÃO DE PESQUISA	642 - AUT PESQ/PAGAMENTO MULTA EFETUADO-TAH EM 29/12/2020	Geologia Canaã Extrativismo Mineral Eireli
2018	850547/2018	39,09	PA	LAVRA GARIMPEIRA	1403 - PLG/LICENÇA AMBIENTAL PROTOCOLIZADA EM 02/12/2021	COOPERTRANS COOPERATIVA DOS GARIMPEIROS DE MORAES ALMEIDA E TRANSGARIM
2018	850561/2018	702,22	PA	AUTORIZAÇÃO DE PESQUISA	249 - AUT PESQ/TRANSF DIREITOS -CESSÃO TOTAL PROTOCOLIZADA EM 28/01/2022	WALDEMIR FIALHO DE BRITO
2018	850573/2018	49,96	PA	LAVRA GARIMPEIRA	1730 - PLG/RAL EXIGÊNCIA DE APRESENTAÇÃO EM 10/06/2021	Francisca Pinheiro
2018	850574/2018	49,69	PA	LAVRA GARIMPEIRA	1730 - PLG/RAL EXIGÊNCIA DE APRESENTAÇÃO EM 10/06/2021	Francisca Pinheiro
2018	850575/2018	49,90	PA	LAVRA GARIMPEIRA	1730 - PLG/RAL EXIGÊNCIA DE APRESENTAÇÃO EM 10/06/2021	Francisca Pinheiro
2018	850576/2018	224,33	PA	AUTORIZAÇÃO DE PESQUISA	662 - NOTIFICAÇÃO ADM PGTO DÉBITO MULTA EM 16/12/2021	Chesther Gomes Pedro
2018	850577/2018	857,54	PA	AUTORIZAÇÃO DE PESQUISA	662 - NOTIFICAÇÃO ADM PGTO DÉBITO MULTA EM 16/12/2021	Chesther Gomes Pedro
2018	850580/2018	49,97	PA	LAVRA GARIMPEIRA	1403 - PLG/LICENÇA AMBIENTAL PROTOCOLIZADA EM 31/01/2022	EMIVAL ALVES DE ALMEIDA
2018	850584/2018	241,09	PA	AUTORIZAÇÃO DE PESQUISA	178 - AUT PESQ/NOTIFICAÇÃO ADM L PGTO DÉBITO TAH EM 22/09/2020	HEBER ROBSON OLIVEIRA SA
2018	850586/2018	1.874,73	PA	AUTORIZAÇÃO DE PESQUISA	662 - NOTIFICAÇÃO ADM PGTO DÉBITO MULTA EM 16/12/2021	HEBER ROBSON OLIVEIRA SA
2018	850589/2018	1.740,11	PA	AUTORIZAÇÃO DE PESQUISA	662 - NOTIFICAÇÃO ADM PGTO DÉBITO MULTA EM 16/12/2021	HEBER ROBSON OLIVEIRA SA
2018	850592/2018	1.004,05	PA	AUTORIZAÇÃO DE PESQUISA	662 - NOTIFICAÇÃO ADM PGTO DÉBITO MULTA EM 16/12/2021	HEBER ROBSON OLIVEIRA SA
2018	850595/2018	1.132,30	PA	AUTORIZAÇÃO DE PESQUISA	641 - AUT PESQ/MULTA APLICADA-TAH EM 23/02/2022	HEBER ROBSON OLIVEIRA SA
2018	850597/2018	3.951,29	PA	AUTORIZAÇÃO DE PESQUISA	662 - NOTIFICAÇÃO ADM PGTO DÉBITO MULTA EM 16/12/2021	HEBER ROBSON OLIVEIRA SA
2018	850598/2018	469,17	PA	AUTORIZAÇÃO DE PESQUISA	662 - NOTIFICAÇÃO ADM PGTO DÉBITO MULTA EM 05/03/2020	HEBER ROBSON OLIVEIRA SA
2018	850607/2018	50,00	PA	LAVRA GARIMPEIRA	708 - PLG/RENÚNCIA PLG PROTOCOLIZADA EM 19/04/2022	JOSE LEOPOLDO KORB
2018	850608/2018	50,00	PA	LAVRA GARIMPEIRA	708 - PLG/RENÚNCIA PLG PROTOCOLIZADA EM 19/04/2022	JOSE LEOPOLDO KORB
2018	850609/2018	50,00	PA	LAVRA GARIMPEIRA	708 - PLG/RENÚNCIA PLG PROTOCOLIZADA EM 19/04/2022	JOSE LEOPOLDO KORB
2018	850610/2018	50,00	PA	LAVRA GARIMPEIRA	708 - PLG/RENÚNCIA PLG PROTOCOLIZADA EM 19/04/2022	JOSE LEOPOLDO KORB
2018	850611/2018	50,00	PA	LAVRA GARIMPEIRA	708 - PLG/RENÚNCIA PLG PROTOCOLIZADA EM 19/04/2022	JOSE LEOPOLDO KORB
2018	850612/2018	49,99	PA	LAVRA GARIMPEIRA	708 - PLG/RENÚNCIA PLG PROTOCOLIZADA EM 19/04/2022	JOSE LEOPOLDO KORB
2018	850613/2018	50,00	PA	LAVRA GARIMPEIRA	708 - PLG/RENÚNCIA PLG PROTOCOLIZADA EM 19/04/2022	JOSE LEOPOLDO KORB
2018	850616/2018	2.502,69	PA	AUTORIZAÇÃO DE PESQUISA	1701 - AUT PESQ/RAL AUTO DE INFRAÇÃO DEFESA APRESENTADA EM 10/12/2021	SERGIO FONSECA DA SILVA
2018	850621/2018	69,68	PA	AUTORIZAÇÃO DE PESQUISA	635 - AUT PESQ/AUTO INFRAÇÃO MULTA-TAH EM 24/11/2021	Mineração do Pará Ltda
2018	850641/2018	967,73	PA	AUTORIZAÇÃO DE PESQUISA	264 - AUT PESQ/PAGAMENTO TAH EFETUADO EM 30/03/2022	Recursos Minerais do Brasil S.a
2018	850645/2018	9.737,89	PA	AUTORIZAÇÃO DE PESQUISA	635 - AUT PESQ/AUTO INFRAÇÃO MULTA-TAH EM 21/03/2022	Jeann Souza Ribeiro
2018	850649/2018	3.992,34	PA	AUTORIZAÇÃO DE PESQUISA	662 - NOTIFICAÇÃO ADM PGTO DÉBITO MULTA EM 16/12/2021	SAL DA TERRA MINERAÇÃO E REPRESENTAÇÃO MINERAL EIRELI ME
2018	850650/2018	3.670,65	PA	AUTORIZAÇÃO DE PESQUISA	662 - NOTIFICAÇÃO ADM PGTO DÉBITO MULTA EM 16/12/2021	SAL DA TERRA MINERAÇÃO E REPRESENTAÇÃO MINERAL EIRELI ME
2018	850651/2018	750,74	PA	AUTORIZAÇÃO DE PESQUISA	178 - AUT PESQ/NOTIFICAÇÃO ADM L PGTO DÉBITO TAH EM 30/09/2020	SAL DA TERRA MINERAÇÃO E REPRESENTAÇÃO MINERAL EIRELI ME
2018	850652/2018	1.734,18	PA	AUTORIZAÇÃO DE PESQUISA	662 - NOTIFICAÇÃO ADM PGTO DÉBITO MULTA EM 16/12/2021	SAL DA TERRA MINERAÇÃO E REPRESENTAÇÃO MINERAL EIRELI ME
2018	850653/2018	3.142,74	PA	AUTORIZAÇÃO DE PESQUISA	662 - NOTIFICAÇÃO ADM PGTO DÉBITO MULTA EM 16/12/2021	SAL DA TERRA MINERAÇÃO E REPRESENTAÇÃO MINERAL EIRELI ME
2018	850654/2018	2.348,11	PA	AUTORIZAÇÃO DE PESQUISA	662 - NOTIFICAÇÃO ADM PGTO DÉBITO MULTA EM 16/12/2021	SAL DA TERRA MINERAÇÃO E REPRESENTAÇÃO MINERAL EIRELI ME
2018	850667/2018	49,52	PA	LAVRA GARIMPEIRA	592 - PLG/PRORROGAÇÃO PRAZO EXIGÊNCIA SOLICITADO EM 28/01/2022	Nestor Leandro da Silva
2018	850671/2018	49,24	PA	LAVRA GARIMPEIRA	524 - PLG/ADITAMENTO NOVA SUBSTÂNCIA SOLICITADO EM 05/04/2022	EDSON DOS SANTOS ROCHA
2018	850672/2018	49,17	PA	LAVRA GARIMPEIRA	1403 - PLG/LICENÇA AMBIENTAL PROTOCOLIZADA EM 23/03/2022	NIKOLAS OCTAVIO AYOUB GODOY
2018	850673/2018	2.474,84	PA	AUTORIZAÇÃO DE PESQUISA	662 - NOTIFICAÇÃO ADM PGTO DÉBITO MULTA EM 16/12/2021	Nero Alberto de Moraes
2018	850674/2018	3.221,24	PA	AUTORIZAÇÃO DE PESQUISA	641 - AUT PESQ/MULTA APLICADA-TAH EM 23/02/2022	Paulista Sa Comercio Participações e Empreendimentos
2018	850675/2018	30,69	PA	AUTORIZAÇÃO DE PESQUISA	635 - AUT PESQ/AUTO INFRAÇÃO MULTA-TAH EM 24/11/2021	Maria Cristina Amaral Pinho de Almeida
2018	850677/2018	1.008,81	PA	AUTORIZAÇÃO DE PESQUISA	236 - AUT PESQ/DOCUMENTO DIVERSO PROTOCOLIZADO EM 25/01/2022	MAGELLAN MINERAIS PROSPECCAO GEOLOGICA LTDA
2018	850678/2018	2.100,25	PA	AUTORIZAÇÃO DE PESQUISA	236 - AUT PESQ/DOCUMENTO DIVERSO PROTOCOLIZADO EM 25/01/2022	MAGELLAN MINERAIS PROSPECCAO GEOLOGICA LTDA
2018	850679/2018	476,89	PA	AUTORIZAÇÃO DE PESQUISA	236 - AUT PESQ/DOCUMENTO DIVERSO PROTOCOLIZADO EM 25/01/2022	MAGELLAN MINERAIS PROSPECCAO GEOLOGICA LTDA
2018	850680/2018	181,82	PA	AUTORIZAÇÃO DE PESQUISA	236 - AUT PESQ/DOCUMENTO DIVERSO PROTOCOLIZADO EM 25/01/2022	MAGELLAN MINERAIS PROSPECCAO GEOLOGICA LTDA

AO - COOPEM
AO - COOPEM

1PEIR

Ano	PROCESSO	AREA_HA	UF	FASE	ULT_EVENTO	TITULAR
2018	850681/2018	1.375,52	PA	AUTORIZAÇÃO DE PESQUISA	264 - AUT PESQ/PAGAMENTO TAH EFETUADO EM 26/01/2022	MAGELLAN MINERAIS PROSPECCAO GEOLOGICA LTDA
2018	850682/2018	1.326,67	PA	AUTORIZAÇÃO DE PESQUISA	236 - AUT PESQ/DOCUMENTO DIVERSO PROTOCOLIZADO EM 25/01/2022	MAGELLAN MINERAIS PROSPECCAO GEOLOGICA LTDA
2018	850683/2018	7.248,08	PA	AUTORIZAÇÃO DE PESQUISA	225 - AUT PESQ/MULTA APLICADA PUBLICADA EM 14/05/2020	Construtora Serra Azul Ltda Epp
2018	850684/2018	3.353,06	PA	AUTORIZAÇÃO DE PESQUISA	225 - AUT PESQ/MULTA APLICADA PUBLICADA EM 14/05/2020	Construtora Serra Azul Ltda Epp
2018	850685/2018	1.038,76	PA	AUTORIZAÇÃO DE PESQUISA	225 - AUT PESQ/MULTA APLICADA PUBLICADA EM 14/05/2020	Construtora Serra Azul Ltda Epp
2018	850686/2018	2.393,54	PA	AUTORIZAÇÃO DE PESQUISA	225 - AUT PESQ/MULTA APLICADA PUBLICADA EM 14/05/2020	Construtora Serra Azul Ltda Epp
2018	850687/2018	3.991,94	PA	AUTORIZAÇÃO DE PESQUISA	225 - AUT PESQ/MULTA APLICADA PUBLICADA EM 14/05/2020	Construtora Serra Azul Ltda Epp
2018	850689/2018	2.858,84	PA	AUTORIZAÇÃO DE PESQUISA	225 - AUT PESQ/MULTA APLICADA PUBLICADA EM 14/05/2020	Construtora Serra Azul Ltda Epp
2018	850690/2018	3.263,43	PA	AUTORIZAÇÃO DE PESQUISA	224 - AUT PESQ/AUTO INFRAÇÃO MULTA PUBLICADA EM 20/02/2020	Construtora Serra Azul Ltda Epp
2018	850691/2018	1.203,28	PA	AUTORIZAÇÃO DE PESQUISA	225 - AUT PESQ/MULTA APLICADA PUBLICADA EM 14/05/2020	Construtora Serra Azul Ltda Epp
2018	850692/2018	1.239,21	PA	AUTORIZAÇÃO DE PESQUISA	225 - AUT PESQ/MULTA APLICADA PUBLICADA EM 14/05/2020	Construtora Serra Azul Ltda Epp
2018	850693/2018	1.950,62	PA	AUTORIZAÇÃO DE PESQUISA	225 - AUT PESQ/MULTA APLICADA PUBLICADA EM 14/05/2020	Construtora Serra Azul Ltda Epp
2018	850694/2018	3.087,43	PA	AUTORIZAÇÃO DE PESQUISA	225 - AUT PESQ/MULTA APLICADA PUBLICADA EM 14/05/2020	Construtora Serra Azul Ltda Epp
2018	850695/2018	1.523,40	PA	AUTORIZAÇÃO DE PESQUISA	224 - AUT PESQ/AUTO INFRAÇÃO MULTA PUBLICADA EM 20/02/2020	Construtora Serra Azul Ltda Epp
2018	850696/2018	2.145,60	PA	AUTORIZAÇÃO DE PESQUISA	662 - NOTIFICAÇÃO ADM PGTO DÉBITO MULTA EM 05/03/2020	Construtora Serra Azul Ltda Epp
2018	850697/2018	2.890,95	PA	AUTORIZAÇÃO DE PESQUISA	225 - AUT PESQ/MULTA APLICADA PUBLICADA EM 14/05/2020	Construtora Serra Azul Ltda Epp
2018	850699/2018	974,06	PA	AUTORIZAÇÃO DE PESQUISA	225 - AUT PESQ/MULTA APLICADA PUBLICADA EM 14/05/2020	Construtora Serra Azul Ltda Epp
2018	850700/2018	644,75	PA	AUTORIZAÇÃO DE PESQUISA	225 - AUT PESQ/MULTA APLICADA PUBLICADA EM 14/05/2020	Construtora Serra Azul Ltda Epp
2018	850701/2018	1.832,57	PA	AUTORIZAÇÃO DE PESQUISA	225 - AUT PESQ/MULTA APLICADA PUBLICADA EM 14/05/2020	Construtora Serra Azul Ltda Epp
2018	850702/2018	2.430,49	PA	AUTORIZAÇÃO DE PESQUISA	225 - AUT PESQ/MULTA APLICADA PUBLICADA EM 14/05/2020	Construtora Serra Azul Ltda Epp
2018	850719/2018	8.482,38	PA	AUTORIZAÇÃO DE PESQUISA	236 - AUT PESQ/DOCUMENTO DIVERSO PROTOCOLIZADO EM 27/04/2022	PACO MINERACAO E SERVICOS EIRELI
2018	850723/2018	91,65	PA	AUTORIZAÇÃO DE PESQUISA	264 - AUT PESQ/PAGAMENTO TAH EFETUADO EM 22/02/2022	Posto Nerópolis Ltda
2018	850724/2018	41,23	PA	LAVRA GARIMPEIRA	1403 - PLG/LICENÇA AMBIENTAL PROTOCOLIZADA EM 04/04/2022	Alcenir Paes Pereira
2018	850725/2018	50,00	PA	LAVRA GARIMPEIRA	1403 - PLG/LICENÇA AMBIENTAL PROTOCOLIZADA EM 04/04/2022	Alcenir Paes Pereira
2018	850750/2018	1.865,70	PA	AUTORIZAÇÃO DE PESQUISA	265 - AUT PESQ/PRORROGAÇÃO PRAZO ALVARÁ SOLICITADO EM 11/04/2022	Ygor Tadeu Alves Veloso da Silva
2018	850755/2018	36,18	PA	LAVRA GARIMPEIRA	1403 - PLG/LICENÇA AMBIENTAL PROTOCOLIZADA EM 07/04/2022	COOPERATIVA DE GARIMPEIROS E COMERCIANTES DE METAIS PRECIOSOS - UNIOURO
2018	850771/2018	248,38	PA	AUTORIZAÇÃO DE PESQUISA	282 - AUT PESQ/TRANSF DIREITOS -CESSÃO TOTAL EFETIVADA EM 17/12/2021	Coopa Cooperativa Mista de Expl. Min. Agrop. e Colonizadora de Patrocinio Ltda
2018	850773/2018	3.196,30	PA	AUTORIZAÇÃO DE PESQUISA	236 - AUT PESQ/DOCUMENTO DIVERSO PROTOCOLIZADO EM 06/02/2022	IMPERIO AZUL MINERACAO EIRELI
2018	850775/2018	1.610,83	PA	AUTORIZAÇÃO DE PESQUISA	264 - AUT PESQ/PAGAMENTO TAH EFETUADO EM 30/07/2021	IMPERIO AZUL MINERACAO EIRELI
2018	850788/2018	7.956,71	PA	AUTORIZAÇÃO DE PESQUISA	641 - AUT PESQ/MULTA APLICADA-TAH EM 23/02/2022	SBM - SISTEMA BRASILEIRO DE MINERIOS LTDA
2018	850789/2018	1.918,13	PA	AUTORIZAÇÃO DE PESQUISA	265 - AUT PESQ/PRORROGAÇÃO PRAZO ALVARÁ SOLICITADO EM 08/04/2022	SBM - SISTEMA BRASILEIRO DE MINERIOS LTDA
2018	850790/2018	6.251,56	PA	AUTORIZAÇÃO DE PESQUISA	650 - AUT PESQ/ALVARÁ DE PESQUISA CADUCADO -TAH EM 21/12/2021	SBM - SISTEMA BRASILEIRO DE MINERIOS LTDA
2018	850791/2018	8.456,77	PA	AUTORIZAÇÃO DE PESQUISA	641 - AUT PESQ/MULTA APLICADA-TAH EM 23/02/2022	SBM - SISTEMA BRASILEIRO DE MINERIOS LTDA
2018	850792/2018	8.347,26	PA	AUTORIZAÇÃO DE PESQUISA	641 - AUT PESQ/MULTA APLICADA-TAH EM 23/02/2022	SBM - SISTEMA BRASILEIRO DE MINERIOS LTDA
2018	850816/2018	9.804,07	PA	AUTORIZAÇÃO DE PESQUISA	214 - AUT PESQ/COMUNICACAO OCORR OUTRA SUBSTANCI EM 01/11/2021	MINERADORA ADONAI LTDA
2018	850817/2018	50,11	PA	AUTORIZAÇÃO DE PESQUISA	264 - AUT PESQ/PAGAMENTO TAH EFETUADO EM 28/07/2021	MAGELLAN MINERAIS PROSPECCAO GEOLOGICA LTDA
2018	850818/2018	44,60	PA	AUTORIZAÇÃO DE PESQUISA	264 - AUT PESQ/PAGAMENTO TAH EFETUADO EM 28/07/2021	MAGELLAN MINERAIS PROSPECCAO GEOLOGICA LTDA
2018	850819/2018	50,00	PA	AUTORIZAÇÃO DE PESQUISA	264 - AUT PESQ/PAGAMENTO TAH EFETUADO EM 28/07/2021	MAGELLAN MINERAIS PROSPECCAO GEOLOGICA LTDA
2018	850820/2018	50,00	PA	AUTORIZAÇÃO DE PESQUISA	264 - AUT PESQ/PAGAMENTO TAH EFETUADO EM 28/07/2021	MAGELLAN MINERAIS PROSPECCAO GEOLOGICA LTDA
2018	850821/2018	50,00	PA	AUTORIZAÇÃO DE PESQUISA	264 - AUT PESQ/PAGAMENTO TAH EFETUADO EM 28/07/2021	MAGELLAN MINERAIS PROSPECCAO GEOLOGICA LTDA
2018	850822/2018	100,00	PA	AUTORIZAÇÃO DE PESQUISA	264 - AUT PESQ/PAGAMENTO TAH EFETUADO EM 28/07/2021	MAGELLAN MINERAIS PROSPECCAO GEOLOGICA LTDA
2018	850823/2018	50,00	PA	AUTORIZAÇÃO DE PESQUISA	264 - AUT PESQ/PAGAMENTO TAH EFETUADO EM 28/07/2021	MAGELLAN MINERAIS PROSPECCAO GEOLOGICA LTDA
2018	850829/2018	7.753,21	PA	AUTORIZAÇÃO DE PESQUISA	635 - AUT PESQ/AUTO INFRAÇÃO MULTA-TAH EM 21/03/2022	LÚCIA HARUE OTA
2018	850836/2018	47,17	PA	LAVRA GARIMPEIRA	1403 - PLG/LICENÇA AMBIENTAL PROTOCOLIZADA EM 05/01/2022	Guilherme de Oliveira Paiva
2018	850840/2018	29,14	PA	LAVRA GARIMPEIRA	572 - PLG/TRANSF DIREITOS -CESSÃO TOTAL EFETIVADA EM 02/05/2022	COOPERATIVA DE MINERADORES E PRODUTORES DA REGIAO DE JACAREACANGA - COO
2018	850841/2018	43,12	PA	LAVRA GARIMPEIRA	572 - PLG/TRANSF DIREITOS -CESSÃO TOTAL EFETIVADA EM 02/05/2022	COOPERATIVA DE MINERADORES E PRODUTORES DA REGIAO DE JACAREACANGA - COO
2018	850842/2018	29,56	PA	LAVRA GARIMPEIRA	1668 - PLG/DOCUMENTO DIVERSO PROTOCOLIZADO EM 13/01/2022	Diego Santos de Oliveira
2018	850844/2018	42,51	PA	LAVRA GARIMPEIRA	1668 - PLG/DOCUMENTO DIVERSO PROTOCOLIZADO EM 13/01/2022	Diego Santos de Oliveira
2018	850845/2018	39,75	PA	LAVRA GARIMPEIRA	1668 - PLG/DOCUMENTO DIVERSO PROTOCOLIZADO EM 13/01/2022	Diego Santos de Oliveira
2018	850846/2018	40,33	PA	LAVRA GARIMPEIRA	1668 - PLG/DOCUMENTO DIVERSO PROTOCOLIZADO EM 13/01/2022	Diego Santos de Oliveira
2018	850847/2018	45,99	PA	LAVRA GARIMPEIRA	1668 - PLG/DOCUMENTO DIVERSO PROTOCOLIZADO EM 13/01/2022	Diego Santos de Oliveira
2018	850848/2018	46,66	PA	LAVRA GARIMPEIRA	1668 - PLG/DOCUMENTO DIVERSO PROTOCOLIZADO EM 13/01/2022	Diego Santos de Oliveira
2018	850849/2018	38,71	PA	LAVRA GARIMPEIRA	1668 - PLG/DOCUMENTO DIVERSO PROTOCOLIZADO EM 13/01/2022	Diego Santos de Oliveira
2018	850850/2018	39,27	PA	LAVRA GARIMPEIRA	1668 - PLG/DOCUMENTO DIVERSO PROTOCOLIZADO EM 13/01/2022	Diego Santos de Oliveira
2018	850851/2018	199,04	PA	AUTORIZAÇÃO DE PESQUISA	264 - AUT PESQ/PAGAMENTO TAH EFETUADO EM 28/07/2021	MAGELLAN MINERAIS PROSPECCAO GEOLOGICA LTDA
2018	850852/2018	50,01	PA	AUTORIZAÇÃO DE PESQUISA	264 - AUT PESQ/PAGAMENTO TAH EFETUADO EM 28/07/2021	MAGELLAN MINERAIS PROSPECCAO GEOLOGICA LTDA
2018	850859/2018	9.988,55	PA	AUTORIZAÇÃO DE PESQUISA	642 - AUT PESQ/PAGAMENTO MULTA EFETUADO-TAH EM 06/10/2021	JBN CONSULTORIA EMPRESARIAL EIRELI
2018	850865/2018	4.910,65	PA	AUTORIZAÇÃO DE PESQUISA	641 - AUT PESQ/MULTA APLICADA-TAH EM 23/02/2022	SILVIO WESNEY COSTA LOPES
2018	850869/2018	1.049,99	PA	AUTORIZAÇÃO DE PESQUISA	641 - AUT PESQ/MULTA APLICADA-TAH EM 23/02/2022	andre severino dos santos
2018	850883/2018	1.683,25	PA	AUTORIZAÇÃO DE PESQUISA	264 - AUT PESQ/PAGAMENTO TAH EFETUADO EM 27/01/2022	CHAPLEAU EXPLORACAO MINERAL LTDA
2018	850884/2018	4.988,62	PA	AUTORIZAÇÃO DE PESQUISA	264 - AUT PESQ/PAGAMENTO TAH EFETUADO EM 08/07/2021	AVB MINERACAO LTDA.
2018	850885/2018	9.247,37	PA	AUTORIZAÇÃO DE PESQUISA	282 - AUT PESQ/TRANSF DIREITOS -CESSÃO TOTAL EFETIVADA EM 18/03/2022	Coogamibra Cooperativa dos Garimpeiros e Mineradores do Brasil
2018	850886/2018	5.861,45	PA	AUTORIZAÇÃO DE PESQUISA	282 - AUT PESQ/TRANSF DIREITOS -CESSÃO TOTAL EFETIVADA EM 18/03/2022	Coogamibra Cooperativa dos Garimpeiros e Mineradores do Brasil
2018	850887/2018	8.081,71	PA	AUTORIZAÇÃO DE PESQUISA	236 - AUT PESQ/DOCUMENTO DIVERSO PROTOCOLIZADO EM 28/04/2022	NEXA RECURSOS MINERAIS S.A.
2018	850888/2018	9.138,13	PA	AUTORIZAÇÃO DE PESQUISA	282 - AUT PESQ/TRANSF DIREITOS -CESSÃO TOTAL EFETIVADA EM 18/03/2022	Coogamibra Cooperativa dos Garimpeiros e Mineradores do Brasil
2018	850908/2018	2.888,04	PA	AUTORIZAÇÃO DE PESQUISA	318 - AUT PESQ/RELATORIO PESQ NÃO APV ART 30 II CM PUB EM 10/08/2021	ATLANTICA MINAS EMPREENDIMENTOS, PARTICIPACOES E MINERACAO LTDA
2018	850910/2018	2.000,11	PA	AUTORIZAÇÃO DE PESQUISA	278 - AUT PESQ/RENUNCIA AUT PESQ PROTOCOLIZADA EM 27/02/2020	ENGE O ENGENHARIA E GEOLOGIA EIRELI
2018	850915/2018	500,41	PA	LAVRA GARIMPEIRA	1735 - PLG/RAL CUMPRIMENTO DE EXIGÊNCIA EM 30/07/2020	COOPERATIVA DOS GARIMPEIROS DO NORTE - COOGANORTE
2018	850917/2018	1.999,61	PA	AUTORIZAÇÃO DE PESQUISA	265 - AUT PESQ/PRORROGAÇÃO PRAZO ALVARÁ SOLICITADO EM 20/03/2022	TAURI MINERAÇÃO EIRELI
2018	850918/2018	683,85	PA	AUTORIZAÇÃO DE PESQUISA	236 - AUT PESQ/DOCUMENTO DIVERSO PROTOCOLIZADO EM 25/01/2022	MAGELLAN MINERAIS PROSPECCAO GEOLOGICA LTDA
2018	850922/2018	241,35	PA	AUTORIZAÇÃO DE PESQUISA	264 - AUT PESQ/PAGAMENTO TAH EFETUADO EM 08/07/2021	AVB MINERACAO LTDA.
2018	850936/2018	1.305,22	PA	AUTORIZAÇÃO DE PESQUISA	641 - AUT PESQ/MULTA APLICADA-TAH EM 06/09/2021	Ricardo morais e silva

IMPERJ
IMPERJ

ANO	PROCESSO	AREA_HA	UF	FASE	ULT_EVENTO	TITULAR
2018	850970/2018	1.611,36	PA	AUTORIZAÇÃO DE PESQUISA	635 - AUT PESQ/AUTO INFRAÇÃO MULTA-TAH EM 24/11/2021	Posto Nerópolis Ltda
2018	850992/2018	106,73	PA	AUTORIZAÇÃO DE PESQUISA	635 - AUT PESQ/AUTO INFRAÇÃO MULTA-TAH EM 24/11/2021	Mineração do Pará Ltda
2018	850999/2018	9.692,86	PA	AUTORIZAÇÃO DE PESQUISA	641 - AUT PESQ/MULTA APLICADA-TAH EM 23/02/2022	GUSTAVO RAMOS DA SILVA
2018	851000/2018	9.577,98	PA	AUTORIZAÇÃO DE PESQUISA	635 - AUT PESQ/AUTO INFRAÇÃO MULTA-TAH EM 21/03/2022	PRIME MINERAÇÃO LTDA
2018	851001/2018	1.999,72	PA	AUTORIZAÇÃO DE PESQUISA	662 - NOTIFICAÇÃO ADM PGTO DÉBITO MULTA EM 20/12/2021	Edidete Rodrigues Menezes
2018	851005/2018	14,36	PA	AUTORIZAÇÃO DE PESQUISA	264 - AUT PESQ/PAGAMENTO TAH EFETUADO EM 30/07/2021	Marcus Vinicius Guimaraes da Silva
2018	851022/2018	9.170,93	PA	AUTORIZAÇÃO DE PESQUISA	264 - AUT PESQ/PAGAMENTO TAH EFETUADO EM 05/07/2021	GRAO PARA MINERADORA E PRESTADORA DE SERVICOS LTD
2018	851023/2018	1.291,85	PA	AUTORIZAÇÃO DE PESQUISA	635 - AUT PESQ/AUTO INFRAÇÃO MULTA-TAH EM 21/03/2022	COOPERATIVA DOS GARIMPEIROS DA REGIAO DO COATA
2018	851030/2018	8.353,11	PA	AUTORIZAÇÃO DE PESQUISA	264 - AUT PESQ/PAGAMENTO TAH EFETUADO EM 05/07/2021	GRAO PARA MINERADORA E PRESTADORA DE SERVICOS LTD
2018	851033/2018	269,98	PA	AUTORIZAÇÃO DE PESQUISA	264 - AUT PESQ/PAGAMENTO TAH EFETUADO EM 26/01/2022	MAGELLAN MINERAIS PROSPECCAO GEOLOGICA LTDA
2018	851052/2018	6.724,05	PA	AUTORIZAÇÃO DE PESQUISA	635 - AUT PESQ/AUTO INFRAÇÃO MULTA-TAH EM 21/03/2022	COOPERATIVA DOS GARIMPEIROS DA REGIAO DO COATA
2018	851053/2018	6.769,86	PA	AUTORIZAÇÃO DE PESQUISA	635 - AUT PESQ/AUTO INFRAÇÃO MULTA-TAH EM 09/05/2022	C C A MINERACAO GEOLOGIA E MEIO AMBIENTE LTDA
2018	851054/2018	9.999,21	PA	AUTORIZAÇÃO DE PESQUISA	635 - AUT PESQ/AUTO INFRAÇÃO MULTA-TAH EM 21/03/2022	Rafael Braga Silva
2018	851063/2018	4.349,38	PA	AUTORIZAÇÃO DE PESQUISA	641 - AUT PESQ/MULTA APLICADA-TAH EM 23/02/2022	Geologia Canaã Extrativismo Mineral Eireli
2018	851069/2018	500,00	PA	LAVRA GARIMPEIRA	1236 - PLG/COMUNICACAO OCORR OUTRA SUBSTANCI EM 16/07/2021	COOPERATIVA DE MINERACAO BRASIL NORTE - COOPERNORTE
2018	851070/2018	5.749,39	PA	AUTORIZAÇÃO DE PESQUISA	236 - AUT PESQ/DOCUMENTO DIVERSO PROTOCOLIZADO EM 12/04/2022	WILMAR CIPRIANO SILVA
2018	851071/2018	111,61	PA	AUTORIZAÇÃO DE PESQUISA	264 - AUT PESQ/PAGAMENTO TAH EFETUADO EM 22/02/2022	Posto Nerópolis Ltda
2018	851091/2018	562,06	PA	AUTORIZAÇÃO DE PESQUISA	641 - AUT PESQ/MULTA APLICADA-TAH EM 23/02/2022	J. Magneski Eireli Epp
2018	851095/2018	2.605,74	PA	AUTORIZAÇÃO DE PESQUISA	662 - NOTIFICAÇÃO ADM PGTO DÉBITO MULTA EM 20/12/2021	Jeann Souza Ribeiro
2018	851098/2018	9.426,60	PA	AUTORIZAÇÃO DE PESQUISA	264 - AUT PESQ/PAGAMENTO TAH EFETUADO EM 05/07/2021	GRAO PARA MINERADORA E PRESTADORA DE SERVICOS LTD
2018	851105/2018	46,74	PA	LAVRA GARIMPEIRA	1403 - PLG/LICENÇA AMBIENTAL PROTOCOLIZADA EM 13/04/2021	Leonardo Lee de Macedo
2018	851106/2018	45,66	PA	LAVRA GARIMPEIRA	1403 - PLG/LICENÇA AMBIENTAL PROTOCOLIZADA EM 13/04/2021	Leonardo Lee de Macedo
2018	851124/2018	37,31	PA	AUTORIZAÇÃO DE PESQUISA	641 - AUT PESQ/MULTA APLICADA-TAH EM 17/12/2021	LATINO AMERICANA METAIS LTDA
2018	851134/2018	9.842,66	PA	AUTORIZAÇÃO DE PESQUISA	264 - AUT PESQ/PAGAMENTO TAH EFETUADO EM 21/07/2021	Sociedade Agropecuária Imaculada Conceição LTDA
2018	851135/2018	3.658,93	PA	AUTORIZAÇÃO DE PESQUISA	264 - AUT PESQ/PAGAMENTO TAH EFETUADO EM 21/07/2021	Sociedade Agropecuária Imaculada Conceição LTDA
2018	851136/2018	9.033,08	PA	AUTORIZAÇÃO DE PESQUISA	264 - AUT PESQ/PAGAMENTO TAH EFETUADO EM 21/07/2021	Sociedade Agropecuária Imaculada Conceição LTDA
2018	851137/2018	6.744,04	PA	AUTORIZAÇÃO DE PESQUISA	264 - AUT PESQ/PAGAMENTO TAH EFETUADO EM 21/07/2021	Sociedade Agropecuária Imaculada Conceição LTDA
2018	851138/2018	6.049,91	PA	AUTORIZAÇÃO DE PESQUISA	264 - AUT PESQ/PAGAMENTO TAH EFETUADO EM 21/07/2021	Sociedade Agropecuária Imaculada Conceição LTDA
2018	851139/2018	5.953,27	PA	AUTORIZAÇÃO DE PESQUISA	545 - AUT PESQ/TRANSF DIREITOS -CESSÃO PARCIAL PROTOCOLIZADA EM 08/02/2022	Js Minerais Ltda
2018	851149/2018	6,50	PA	AUTORIZAÇÃO DE PESQUISA	264 - AUT PESQ/PAGAMENTO TAH EFETUADO EM 08/02/2022	Caubi André Caldeira Fernandes
2018	851156/2018	4.788,79	PA	AUTORIZAÇÃO DE PESQUISA	1359 - AUT PESQ/RECURSO AO MINISTRO PROTOCOLIZADO EM 13/01/2022	ELOIR TRAMONTIN
2018	851169/2018	714,05	PA	AUTORIZAÇÃO DE PESQUISA	264 - AUT PESQ/PAGAMENTO TAH EFETUADO EM 11/01/2022	Mineração do Pará Ltda
2018	864311/2018	628,82	PA	AUTORIZAÇÃO DE PESQUISA	264 - AUT PESQ/PAGAMENTO TAH EFETUADO EM 30/07/2021	JAIR ACACIO CAVALCANTE
2018	886005/2018	49,61	RO	AUTORIZAÇÃO DE PESQUISA	236 - AUT PESQ/DOCUMENTO DIVERSO PROTOCOLIZADO EM 04/08/2021	Danilo Rodrigues Costa
2018	886027/2018	1.410,59	RO	AUTORIZAÇÃO DE PESQUISA	264 - AUT PESQ/PAGAMENTO TAH EFETUADO EM 31/01/2019	MINERACAO COSTA MARQUES LTDA
2018	886064/2018	48,21	RO	AUTORIZAÇÃO DE PESQUISA	264 - AUT PESQ/PAGAMENTO TAH EFETUADO EM 25/01/2021	JOSÉ CLOVIS REBOLI
2018	886065/2018	112,21	RO	AUTORIZAÇÃO DE PESQUISA	264 - AUT PESQ/PAGAMENTO TAH EFETUADO EM 25/01/2021	JOSÉ CLOVIS REBOLI
2018	886091/2018	1.659,65	RO	AUTORIZAÇÃO DE PESQUISA	264 - AUT PESQ/PAGAMENTO TAH EFETUADO EM 05/01/2021	ETEUVINO FRANCISCO DORNELES
2018	886124/2018	886,42	RO	AUTORIZAÇÃO DE PESQUISA	249 - AUT PESQ/TRANSF DIREITOS -CESSÃO TOTAL PROTOCOLIZADA EM 03/07/2021	C P M Stone Mineração Ind e Comercio Eireli Me
2018	886148/2018	3.722,14	RO	AUTORIZAÇÃO DE PESQUISA	264 - AUT PESQ/PAGAMENTO TAH EFETUADO EM 05/01/2021	ETEUVINO FRANCISCO DORNELES
2018	886168/2018	49,86	RO	AUTORIZAÇÃO DE PESQUISA	641 - AUT PESQ/MULTA APLICADA-TAH EM 24/11/2021	Areal Canaã Ltda Me
2018	886196/2018	2.900,40	RO	AUTORIZAÇÃO DE PESQUISA	662 - NOTIFICAÇÃO ADM PGTO DÉBITO MULTA EM 02/03/2022	ARLINDO DOS SANTOS PEREIRA
2018	886211/2018	49,16	RO	REQUERIMENTO DE LAVRA	1398 - REQ LAV/LICENÇA AMBIENTAL PROTOCOLIZADA EM 15/02/2022	Centrais Elétricas Cesar Filho Ltda.
2018	886212/2018	49,08	RO	REQUERIMENTO DE LAVRA	1398 - REQ LAV/LICENÇA AMBIENTAL PROTOCOLIZADA EM 15/02/2022	Centrais Elétricas Cesar Filho Ltda.
2018	886213/2018	49,08	RO	REQUERIMENTO DE LAVRA	1398 - REQ LAV/LICENÇA AMBIENTAL PROTOCOLIZADA EM 15/02/2022	Centrais Elétricas Cesar Filho Ltda.
2018	886214/2018	49,09	RO	REQUERIMENTO DE LAVRA	1398 - REQ LAV/LICENÇA AMBIENTAL PROTOCOLIZADA EM 15/02/2022	Centrais Elétricas Cesar Filho Ltda.
2018	886228/2018	9.999,43	RO	AUTORIZAÇÃO DE PESQUISA	264 - AUT PESQ/PAGAMENTO TAH EFETUADO EM 28/01/2022	Glawber Roberto Abe Tosini
2018	886244/2018	9.573,53	RO	AUTORIZAÇÃO DE PESQUISA	240 - AUT PESQ/DEFESA APRESENTADA EM 05/04/2022	MINERAÇÃO PRADO IMPORTAÇÃO E E'PORTAÇÃO LTDA
2018	886245/2018	14,36	RO	LAVRA GARIMPEIRA	584 - PLG/TRANSF DIREITOS -CESSÃO TOTAL PROTOCOLIZADA EM 20/10/2021	LUIZ FABRICIO DA MOTA FERREIRA
2018	886246/2018	9,60	RO	LAVRA GARIMPEIRA	513 - PLG/PERMISSÃO LAVRA GARIMPEIRA PUBL EM 11/11/2021	LUIZ FABRICIO DA MOTA FERREIRA
2018	886253/2018	988,38	RO	AUTORIZAÇÃO DE PESQUISA	264 - AUT PESQ/PAGAMENTO TAH EFETUADO EM 12/07/2021	Anderson Francisco da Silva
2018	886259/2018	6.170,58	RO	AUTORIZAÇÃO DE PESQUISA	264 - AUT PESQ/PAGAMENTO TAH EFETUADO EM 28/01/2022	ATAIDE ALVES DOS SANTOS
2018	860277/2018	1.244,91	TO	AUTORIZAÇÃO DE PESQUISA	264 - AUT PESQ/PAGAMENTO TAH EFETUADO EM 29/01/2021	Centro Mineração Ltda
2018	860867/2018	1.704,51	TO	AUTORIZAÇÃO DE PESQUISA	641 - AUT PESQ/MULTA APLICADA-TAH EM 11/01/2022	Goiania Mineração e Participações Ltda
2018	860908/2018	1.972,34	TO	AUTORIZAÇÃO DE PESQUISA	264 - AUT PESQ/PAGAMENTO TAH EFETUADO EM 31/01/2022	AFLA INVESTIMENTOS E PARTICIPAÇÕES LTDA
2018	864002/2018	178,62	TO	AUTORIZAÇÃO DE PESQUISA	240 - AUT PESQ/DEFESA APRESENTADA EM 16/04/2021	AURA ALMAS MINERAÇÃO SA
2018	864003/2018	1.700,24	TO	AUTORIZAÇÃO DE PESQUISA	635 - AUT PESQ/AUTO INFRAÇÃO MULTA-TAH EM 17/03/2021	AURA ALMAS MINERAÇÃO SA
2018	864004/2018	6.784,71	TO	AUTORIZAÇÃO DE PESQUISA	240 - AUT PESQ/DEFESA APRESENTADA EM 16/04/2021	AURA ALMAS MINERAÇÃO SA
2018	864005/2018	6.604,67	TO	AUTORIZAÇÃO DE PESQUISA	240 - AUT PESQ/DEFESA APRESENTADA EM 16/04/2021	AURA ALMAS MINERAÇÃO SA
2018	864006/2018	9.184,67	TO	AUTORIZAÇÃO DE PESQUISA	294 - AUT PESQ/RENÚNCIA AUT PESQ HOMOLOGADA PUB EM 19/09/2019	Mineradora Santo Expedito Ltda
2018	864007/2018	8.693,45	TO	AUTORIZAÇÃO DE PESQUISA	294 - AUT PESQ/RENÚNCIA AUT PESQ HOMOLOGADA PUB EM 19/09/2019	Mineradora Santo Expedito Ltda
2018	864008/2018	2.678,78	TO	AUTORIZAÇÃO DE PESQUISA	264 - AUT PESQ/PAGAMENTO TAH EFETUADO EM 29/01/2021	Mineradora Santo Expedito Ltda
2018	864009/2018	9.592,76	TO	AUTORIZAÇÃO DE PESQUISA	294 - AUT PESQ/RENÚNCIA AUT PESQ HOMOLOGADA PUB EM 19/09/2019	Mineradora Santo Expedito Ltda
2018	864010/2018	8.146,21	TO	AUTORIZAÇÃO DE PESQUISA	264 - AUT PESQ/PAGAMENTO TAH EFETUADO EM 29/01/2021	Mineradora Santo Expedito Ltda
2018	864011/2018	8.654,92	TO	AUTORIZAÇÃO DE PESQUISA	264 - AUT PESQ/PAGAMENTO TAH EFETUADO EM 29/01/2021	Mineradora Santo Expedito Ltda
2018	864013/2018	49,95	TO	AUTORIZAÇÃO DE PESQUISA	264 - AUT PESQ/PAGAMENTO TAH EFETUADO EM 28/01/2021	Ilma Batista Borges Vilela
2018	864014/2018	49,96	TO	AUTORIZAÇÃO DE PESQUISA	264 - AUT PESQ/PAGAMENTO TAH EFETUADO EM 28/01/2021	Ilma Batista Borges Vilela
2018	864015/2018	49,98	TO	AUTORIZAÇÃO DE PESQUISA	264 - AUT PESQ/PAGAMENTO TAH EFETUADO EM 28/01/2021	Ilma Batista Borges Vilela
2018	864021/2018	50,01	TO	AUTORIZAÇÃO DE PESQUISA	186 - AUT PESQ/OPÇÃO REGIME LICENC INDEFERIDO PUB EM 24/03/2022	Florêncio Filho da Silva Moura
2018	864023/2018	2.606,37	TO	AUTORIZAÇÃO DE PESQUISA	264 - AUT PESQ/PAGAMENTO TAH EFETUADO EM 15/07/2021	Mineração Rio Formoso Ltda
2018	864030/2018	957,67	TO	AUTORIZAÇÃO DE PESQUISA	642 - AUT PESQ/PAGAMENTO MULTA EFETUADO-TAH EM 24/07/2020	STTONES & ESPATO BRASIL LTDA
2018	864031/2018	5.222,16	TO	AUTORIZAÇÃO DE PESQUISA	264 - AUT PESQ/PAGAMENTO TAH EFETUADO EM 24/07/2020	STTONES & ESPATO BRASIL LTDA

ANO	PROCESSO	AREA_HA	UF	FASE	ULT_EVENTO	TITULAR
2018	864034/2018	2.390,86	TO	AUTORIZAÇÃO DE PESQUISA	650 - AUT PESQ/ALVARÁ DE PESQUISA CADUCADO -TAH EM 14/06/2019	Ilma Batista Borges Vilela
2018	864035/2018	4.974,82	TO	AUTORIZAÇÃO DE PESQUISA	650 - AUT PESQ/ALVARÁ DE PESQUISA CADUCADO -TAH EM 14/06/2019	Ilma Batista Borges Vilela
2018	864036/2018	9.027,88	TO	AUTORIZAÇÃO DE PESQUISA	327 - AUT PESQ/DESPACHO RETIFICACAO ALVARÁ PUB EM 28/07/2021	MINERACAO JOELBA LTDA
2018	864037/2018	50,00	TO	LAVRA GARIMPEIRA	1403 - PLG/LICENÇA AMBIENTAL PROTOCOLIZADA EM 18/09/2018	FLAVIO FLORENTINO
2018	864043/2018	310,64	TO	AUTORIZAÇÃO DE PESQUISA	264 - AUT PESQ/PAGAMENTO TAH EFETUADO EM 28/07/2020	São Francisco Mineração Ltda
2018	864044/2018	151,32	TO	AUTORIZAÇÃO DE PESQUISA	264 - AUT PESQ/PAGAMENTO TAH EFETUADO EM 28/07/2020	São Francisco Mineração Ltda
2018	864045/2018	9.676,26	TO	AUTORIZAÇÃO DE PESQUISA	264 - AUT PESQ/PAGAMENTO TAH EFETUADO EM 23/07/2020	YAMANA DESENVOLVIMENTO MINERAL LTDA.
2018	864046/2018	5.813,06	TO	AUTORIZAÇÃO DE PESQUISA	294 - AUT PESQ/RENÚNCIA AUT PESQ HOMOLOGADA PUB EM 12/04/2019	Mineração Maracá Industria e Comercio Sa
2018	864048/2018	4.242,68	TO	AUTORIZAÇÃO DE PESQUISA	264 - AUT PESQ/PAGAMENTO TAH EFETUADO EM 23/07/2020	YAMANA DESENVOLVIMENTO MINERAL LTDA.
2018	864049/2018	4.007,36	TO	AUTORIZAÇÃO DE PESQUISA	294 - AUT PESQ/RENÚNCIA AUT PESQ HOMOLOGADA PUB EM 12/04/2019	Mineração Maracá Industria e Comercio Sa
2018	864050/2018	5.801,06	TO	AUTORIZAÇÃO DE PESQUISA	264 - AUT PESQ/PAGAMENTO TAH EFETUADO EM 23/07/2020	YAMANA DESENVOLVIMENTO MINERAL LTDA.
2018	864051/2018	6.875,62	TO	AUTORIZAÇÃO DE PESQUISA	294 - AUT PESQ/RENÚNCIA AUT PESQ HOMOLOGADA PUB EM 12/04/2019	Mineração Maracá Industria e Comercio Sa
2018	864053/2018	8.139,93	TO	AUTORIZAÇÃO DE PESQUISA	294 - AUT PESQ/RENÚNCIA AUT PESQ HOMOLOGADA PUB EM 12/04/2019	Mineração Maracá Industria e Comercio Sa
2018	864054/2018	6.928,85	TO	AUTORIZAÇÃO DE PESQUISA	294 - AUT PESQ/RENÚNCIA AUT PESQ HOMOLOGADA PUB EM 12/04/2019	Mineração Maracá Industria e Comercio Sa
2018	864055/2018	2.280,28	TO	AUTORIZAÇÃO DE PESQUISA	264 - AUT PESQ/PAGAMENTO TAH EFETUADO EM 23/07/2020	YAMANA DESENVOLVIMENTO MINERAL LTDA.
2018	864058/2018	406,59	TO	AUTORIZAÇÃO DE PESQUISA	2116 - AUT PESQ/BAIXA ALVARÁ – LIBERADA PARA EDITAL EM 03/01/2022	CONSTRUTORA QUEIROZ GALVAO S A
2018	864060/2018	837,08	TO	AUTORIZAÇÃO DE PESQUISA	243 - AUT PESQ/RECURSO PROTOCOLIZADO EM 16/09/2021	Aman2 Mineração Industria e Comercio Ltda
2018	864063/2018	7.364,12	TO	AUTORIZAÇÃO DE PESQUISA	294 - AUT PESQ/RENÚNCIA AUT PESQ HOMOLOGADA PUB EM 16/08/2019	Aurostar Mineração e Exploração Ltda.
2018	864075/2018	4.104,18	TO	AUTORIZAÇÃO DE PESQUISA	650 - AUT PESQ/ALVARÁ DE PESQUISA CADUCADO -TAH EM 14/06/2019	Ilma Batista Borges Vilela
2018	864079/2018	4.534,67	TO	AUTORIZAÇÃO DE PESQUISA	641 - AUT PESQ/MULTA APLICADA-TAH EM 11/03/2021	TALES DE MELO
2018	864080/2018	9.961,28	TO	AUTORIZAÇÃO DE PESQUISA	635 - AUT PESQ/AUTO INFRAÇÃO MULTA-TAH EM 17/03/2021	TARRIGAN DE MELO
2018	864091/2018	4.717,90	TO	AUTORIZAÇÃO DE PESQUISA	236 - AUT PESQ/DOCUMENTO DIVERSO PROTOCOLIZADO EM 03/05/2022	Aurostar Mineração e Exploração Ltda.
2018	864092/2018	52,71	TO	AUTORIZAÇÃO DE PESQUISA	264 - AUT PESQ/PAGAMENTO TAH EFETUADO EM 14/01/2020	Celmo Geraldo Amorim
2018	864093/2018	406,06	TO	AUTORIZAÇÃO DE PESQUISA	264 - AUT PESQ/PAGAMENTO TAH EFETUADO EM 14/01/2020	Celmo Geraldo Amorim
2018	864094/2018	3.771,77	TO	AUTORIZAÇÃO DE PESQUISA	635 - AUT PESQ/AUTO INFRAÇÃO MULTA-TAH EM 05/04/2022	sandra martins rosa
2018	864095/2018	3.199,18	TO	AUTORIZAÇÃO DE PESQUISA	635 - AUT PESQ/AUTO INFRAÇÃO MULTA-TAH EM 17/03/2021	FLAVIO HENRIQUE MARCIANO CAMPOS DE SOUZA
2018	864096/2018	2.091,94	TO	AUTORIZAÇÃO DE PESQUISA	635 - AUT PESQ/AUTO INFRAÇÃO MULTA-TAH EM 17/03/2021	FLAVIO HENRIQUE MARCIANO CAMPOS DE SOUZA
2018	864101/2018	47,07	TO	AUTORIZAÇÃO DE PESQUISA	265 - AUT PESQ/PRORROGAÇÃO PRAZO ALVARÁ SOLICITADO EM 19/11/2020	Minerax Mineração Xambioá Ltda.
2018	864103/2018	110,93	TO	AUTORIZAÇÃO DE PESQUISA	635 - AUT PESQ/AUTO INFRAÇÃO MULTA-TAH EM 17/03/2021	Awaliar Serviços e Construções Eireli Me
2018	864110/2018	1.536,03	TO	APTO PARA DISPONIBILIDADE	2275 - APTO DISP/ÁREA APTA PARA DISPONIBILIDADE EM 05/08/2021	LEONARDO RODRIGUES NAVES
2018	864115/2018	2.141,19	TO	AUTORIZAÇÃO DE PESQUISA	264 - AUT PESQ/PAGAMENTO TAH EFETUADO EM 14/01/2020	TATIANA FABIOLA NETO AMORIM
2018	864116/2018	4.034,84	TO	AUTORIZAÇÃO DE PESQUISA	641 - AUT PESQ/MULTA APLICADA-TAH EM 11/03/2021	Carlos Luiz dos Santos
2018	864117/2018	5.058,80	TO	AUTORIZAÇÃO DE PESQUISA	294 - AUT PESQ/RENÚNCIA AUT PESQ HOMOLOGADA PUB EM 12/04/2019	Marcio José Nicodem
2018	864118/2018	5.342,38	TO	AUTORIZAÇÃO DE PESQUISA	264 - AUT PESQ/PAGAMENTO TAH EFETUADO EM 28/01/2021	MONTE SINAI MINERACAO LTDA
2018	864121/2018	1.385,48	TO	AUTORIZAÇÃO DE PESQUISA	635 - AUT PESQ/AUTO INFRAÇÃO MULTA-TAH EM 29/09/2021	Klenio Brito Oliveira
2018	864127/2018	1.392,42	TO	AUTORIZAÇÃO DE PESQUISA	318 - AUT PESQ/RELATORIO PESQ NÃO APV ART 30 II CM PUB EM 13/08/2020	MARCIO LAMOUNIER DOS REIS
2018	864130/2018	1.938,02	TO	AUTORIZAÇÃO DE PESQUISA	635 - AUT PESQ/AUTO INFRAÇÃO MULTA-TAH EM 17/03/2021	Aman2 Mineração Industria e Comercio Ltda
2018	864131/2018	1.943,93	TO	AUTORIZAÇÃO DE PESQUISA	635 - AUT PESQ/AUTO INFRAÇÃO MULTA-TAH EM 17/03/2021	Aman2 Mineração Industria e Comercio Ltda
2018	864133/2018	1.445,30	TO	AUTORIZAÇÃO DE PESQUISA	635 - AUT PESQ/AUTO INFRAÇÃO MULTA-TAH EM 29/09/2021	Ronan Dorneles de Sousa
2018	864134/2018	783,45	TO	AUTORIZAÇÃO DE PESQUISA	635 - AUT PESQ/AUTO INFRAÇÃO MULTA-TAH EM 17/03/2021	ANDRADE & GARCIA MINERACAO LTDA
2018	864147/2018	2.093,13	TO	AUTORIZAÇÃO DE PESQUISA	264 - AUT PESQ/PAGAMENTO TAH EFETUADO EM 26/04/2022	M. A. RIBEIRO DE MIRANDA CIEL MINERAÇÃO
2018	864155/2018	8.970,92	TO	AUTORIZAÇÃO DE PESQUISA	642 - AUT PESQ/PAGAMENTO MULTA EFETUADO-TAH EM 16/08/2021	MSB - MINERACOES LTDA
2018	864162/2018	9.446,38	TO	AUTORIZAÇÃO DE PESQUISA	642 - AUT PESQ/PAGAMENTO MULTA EFETUADO-TAH EM 25/03/2021	Mineradora Serra Geral Ltda
2018	864163/2018	3.691,63	TO	AUTORIZAÇÃO DE PESQUISA	642 - AUT PESQ/PAGAMENTO MULTA EFETUADO-TAH EM 25/03/2021	Mineradora Serra Geral Ltda
2018	864164/2018	2.436,64	TO	AUTORIZAÇÃO DE PESQUISA	642 - AUT PESQ/PAGAMENTO MULTA EFETUADO-TAH EM 25/03/2021	Mineradora Serra Geral Ltda
2018	864165/2018	2.229,67	TO	AUTORIZAÇÃO DE PESQUISA	323 - AUT PESQ/ALVARÁ DE PESQUISA 03 ANOS PUBL EM 24/03/2022	QUANTUM FERTILIZANTES DO TOCANTINS LTDA
2018	864175/2018	669,74	TO	AUTORIZAÇÃO DE PESQUISA	264 - AUT PESQ/PAGAMENTO TAH EFETUADO EM 18/02/2022	DWR MINERACAO LTDA
2018	864176/2018	286,03	TO	AUTORIZAÇÃO DE PESQUISA	635 - AUT PESQ/AUTO INFRAÇÃO MULTA-TAH EM 29/09/2021	Benedito Diogo de Oliveira
2018	864180/2018	3.282,66	TO	AUTORIZAÇÃO DE PESQUISA	264 - AUT PESQ/PAGAMENTO TAH EFETUADO EM 26/01/2021	Aurostar Mineração e Exploração Ltda.
2018	864189/2018	99,74	TO	AUTORIZAÇÃO DE PESQUISA	642 - AUT PESQ/PAGAMENTO MULTA EFETUADO-TAH EM 10/03/2022	LAND GOLD MINERACAO LTDA
2018	864190/2018	50,74	TO	AUTORIZAÇÃO DE PESQUISA	642 - AUT PESQ/PAGAMENTO MULTA EFETUADO-TAH EM 10/03/2022	LAND GOLD MINERACAO LTDA
2018	864200/2018	2.001,15	TO	AUTORIZAÇÃO DE PESQUISA	635 - AUT PESQ/AUTO INFRAÇÃO MULTA-TAH EM 29/09/2021	JOAO CARLOS PEREIRA DA LUZ
2018	864208/2018	6.701,18	TO	AUTORIZAÇÃO DE PESQUISA	264 - AUT PESQ/PAGAMENTO TAH EFETUADO EM 27/07/2021	TALES DE MELO
2018	864214/2018	8.831,89	TO	AUTORIZAÇÃO DE PESQUISA	635 - AUT PESQ/AUTO INFRAÇÃO MULTA-TAH EM 29/09/2021	Guilherme de Freitas Camilo
2018	864222/2018	1.022,56	TO	AUTORIZAÇÃO DE PESQUISA	327 - AUT PESQ/DESPACHO RETIFICACAO ALVARÁ PUB EM 10/12/2021	ALEXANDRE LUIZ LOPES DE ANDRADE NETO
2018	864232/2018	1.288,10	TO	AUTORIZAÇÃO DE PESQUISA	264 - AUT PESQ/PAGAMENTO TAH EFETUADO EM 29/07/2021	Tercom Construtora e Mineração Ltda.
2018	864233/2018	375,27	TO	AUTORIZAÇÃO DE PESQUISA	282 - AUT PESQ/TRANSF DIREITOS -CESSÃO TOTAL EFETIVADA EM 11/04/2022	MAURO RESENDE BARRETO E MELO
2018	864238/2018	7.681,34	TO	AUTORIZAÇÃO DE PESQUISA	635 - AUT PESQ/AUTO INFRAÇÃO MULTA-TAH EM 29/09/2021	ELIANO RODRIGUES DA SILVA
2018	864239/2018	7.822,25	TO	AUTORIZAÇÃO DE PESQUISA	635 - AUT PESQ/AUTO INFRAÇÃO MULTA-TAH EM 29/09/2021	ELIANO RODRIGUES DA SILVA
2018	864240/2018	9.749,44	TO	AUTORIZAÇÃO DE PESQUISA	635 - AUT PESQ/AUTO INFRAÇÃO MULTA-TAH EM 29/09/2021	NEUZA PEREIRA DA SILVA
2018	864241/2018	9.384,43	TO	AUTORIZAÇÃO DE PESQUISA	635 - AUT PESQ/AUTO INFRAÇÃO MULTA-TAH EM 29/09/2021	NEUZA PEREIRA DA SILVA
2018	864242/2018	1.950,26	TO	AUTORIZAÇÃO DE PESQUISA	635 - AUT PESQ/AUTO INFRAÇÃO MULTA-TAH EM 29/09/2021	MARLENE PAULA DE MELO GONÇALVES
2018	864243/2018	3.086,44	TO	AUTORIZAÇÃO DE PESQUISA	635 - AUT PESQ/AUTO INFRAÇÃO MULTA-TAH EM 29/09/2021	MARLENE PAULA DE MELO GONÇALVES
2018	864251/2018	210,28	TO	AUTORIZAÇÃO DE PESQUISA	264 - AUT PESQ/PAGAMENTO TAH EFETUADO EM 27/07/2021	TALES DE MELO
2018	864252/2018	1.082,75	TO	AUTORIZAÇÃO DE PESQUISA	264 - AUT PESQ/PAGAMENTO TAH EFETUADO EM 27/07/2021	TALES DE MELO
2018	864253/2018	152,26	TO	AUTORIZAÇÃO DE PESQUISA	264 - AUT PESQ/PAGAMENTO TAH EFETUADO EM 27/07/2021	TALES DE MELO
2018	864254/2018	89,90	TO	AUTORIZAÇÃO DE PESQUISA	264 - AUT PESQ/PAGAMENTO TAH EFETUADO EM 31/07/2020	Florêncio Filho da Silva Moura
2018	864256/2018	1.015,85	TO	AUTORIZAÇÃO DE PESQUISA	265 - AUT PESQ/PRORROGAÇÃO PRAZO ALVARÁ SOLICITADO EM 28/01/2022	CALTINS CALCARIO TOCANTINS LTDA
2018	864257/2018	109,62	TO	AUTORIZAÇÃO DE PESQUISA	265 - AUT PESQ/PRORROGAÇÃO PRAZO ALVARÁ SOLICITADO EM 05/01/2022	CALTINS CALCARIO TOCANTINS LTDA
2018	864261/2018	535,37	TO	AUTORIZAÇÃO DE PESQUISA	236 - AUT PESQ/DOCUMENTO DIVERSO PROTOCOLIZADO EM 04/05/2022	Poliana Nunes Silva
2018	864267/2018	150,00	TO	AUTORIZAÇÃO DE PESQUISA	264 - AUT PESQ/PAGAMENTO TAH EFETUADO EM 29/07/2021	Tercom Construtora e Mineração Ltda.
2018	864269/2018	246,78	TO	AUTORIZAÇÃO DE PESQUISA	264 - AUT PESQ/PAGAMENTO TAH EFETUADO EM 20/07/2021	Ruy de Souza Queiroz Filho

Ano	PROCESSO	AREA_HA	UF	FASE	ULT_EVENTO	TITULAR
2018	864270/2018	201,19	TO	AUTORIZAÇÃO DE PESQUISA	264 - AUT PESQ/PAGAMENTO TAH EFETUADO EM 20/07/2021	Ruy de Souza Queiroz Filho
2018	864272/2018	804,49	TO	AUTORIZAÇÃO DE PESQUISA	264 - AUT PESQ/PAGAMENTO TAH EFETUADO EM 15/07/2021	Mineração Rio Formoso Ltda
2018	864275/2018	1.846,03	TO	AUTORIZAÇÃO DE PESQUISA	209 - AUT PESQ/INICIO DE PESQUISA COMUNICADO EM 22/11/2021	Posto Nerópolis Ltda
2018	864276/2018	1.681,50	TO	AUTORIZAÇÃO DE PESQUISA	635 - AUT PESQ/AUTO INFRAÇÃO MULTA-TAH EM 29/09/2021	BLUE MINING COMERCIO E EXPORTACAO DE GEMAS LTDA
2018	864277/2018	1.488,59	TO	AUTORIZAÇÃO DE PESQUISA	635 - AUT PESQ/AUTO INFRAÇÃO MULTA-TAH EM 29/09/2021	BLUE MINING COMERCIO E EXPORTACAO DE GEMAS LTDA
2018	864280/2018	973,71	TO	AUTORIZAÇÃO DE PESQUISA	642 - AUT PESQ/PAGAMENTO MULTA EFETUADO-TAH EM 25/02/2021	Ilma Batista Borges Vilela
2018	864284/2018	9.134,71	TO	AUTORIZAÇÃO DE PESQUISA	641 - AUT PESQ/MULTA APLICADA-TAH EM 03/02/2021	Moacir Moreira de Miranda
2018	864285/2018	2.552,34	TO	AUTORIZAÇÃO DE PESQUISA	236 - AUT PESQ/DOCUMENTO DIVERSO PROTOCOLIZADO EM 07/03/2022	SERRA ALTA MINERAÇÃO LTDA
2018	864286/2018	8.088,33	TO	AUTORIZAÇÃO DE PESQUISA	236 - AUT PESQ/DOCUMENTO DIVERSO PROTOCOLIZADO EM 07/03/2022	SERRA ALTA MINERAÇÃO LTDA
2018	864287/2018	4.311,10	TO	AUTORIZAÇÃO DE PESQUISA	236 - AUT PESQ/DOCUMENTO DIVERSO PROTOCOLIZADO EM 07/03/2022	SERRA ALTA MINERAÇÃO LTDA
2018	864288/2018	2.761,17	TO	AUTORIZAÇÃO DE PESQUISA	236 - AUT PESQ/DOCUMENTO DIVERSO PROTOCOLIZADO EM 07/03/2022	SERRA ALTA MINERAÇÃO LTDA
2018	864289/2018	5.355,45	TO	AUTORIZAÇÃO DE PESQUISA	236 - AUT PESQ/DOCUMENTO DIVERSO PROTOCOLIZADO EM 07/03/2022	SERRA ALTA MINERAÇÃO LTDA
2018	864290/2018	1.601,48	TO	AUTORIZAÇÃO DE PESQUISA	236 - AUT PESQ/DOCUMENTO DIVERSO PROTOCOLIZADO EM 07/03/2022	SERRA ALTA MINERAÇÃO LTDA
2018	864291/2018	3.499,67	TO	AUTORIZAÇÃO DE PESQUISA	236 - AUT PESQ/DOCUMENTO DIVERSO PROTOCOLIZADO EM 07/03/2022	SERRA ALTA MINERAÇÃO LTDA
2018	864300/2018	164,41	TO	AUTORIZAÇÃO DE PESQUISA	264 - AUT PESQ/PAGAMENTO TAH EFETUADO EM 30/07/2021	SANTA TEREZA COM. DE EXTRACAO DE AREIA LTDA
2018	864303/2018	205,81	TO	AUTORIZAÇÃO DE PESQUISA	264 - AUT PESQ/PAGAMENTO TAH EFETUADO EM 30/07/2021	Varleni Rosa Vieira
2018	864309/2018	997,94	TO	AUTORIZAÇÃO DE PESQUISA	635 - AUT PESQ/AUTO INFRAÇÃO MULTA-TAH EM 29/09/2021	BLUE MINING COMERCIO E EXPORTACAO DE GEMAS LTDA
2018	864310/2018	500,51	TO	AUTORIZAÇÃO DE PESQUISA	635 - AUT PESQ/AUTO INFRAÇÃO MULTA-TAH EM 29/09/2021	Izelmon de Sousa Barbosa
2018	864312/2018	268,31	TO	AUTORIZAÇÃO DE PESQUISA	264 - AUT PESQ/PAGAMENTO TAH EFETUADO EM 16/07/2021	RENATO ARAUJO DE PAULA LEÃO
2018	864314/2018	1.803,12	TO	AUTORIZAÇÃO DE PESQUISA	236 - AUT PESQ/DOCUMENTO DIVERSO PROTOCOLIZADO EM 07/03/2022	SERRA ALTA MINERAÇÃO LTDA
2018	864315/2018	2.695,51	TO	AUTORIZAÇÃO DE PESQUISA	294 - AUT PESQ/RENÚNCIA AUT PESQ HOMOLOGADA PUB EM 26/03/2020	Jeribá Mineração de Pedras Ornamentais, Extração, Importação e Exportação Eireli
2018	864323/2018	4.440,77	TO	AUTORIZAÇÃO DE PESQUISA	209 - AUT PESQ/INICIO DE PESQUISA COMUNICADO EM 22/11/2021	Posto Nerópolis Ltda
2018	864334/2018	1.779,14	TO	AUTORIZAÇÃO DE PESQUISA	635 - AUT PESQ/AUTO INFRAÇÃO MULTA-TAH EM 29/09/2021	Ozeias Luiz Pereira
2018	864335/2018	1.869,93	TO	AUTORIZAÇÃO DE PESQUISA	635 - AUT PESQ/AUTO INFRAÇÃO MULTA-TAH EM 29/09/2021	Ozeias Luiz Pereira
2018	864336/2018	1.820,67	TO	AUTORIZAÇÃO DE PESQUISA	635 - AUT PESQ/AUTO INFRAÇÃO MULTA-TAH EM 29/09/2021	Ozeias Luiz Pereira
2018	864337/2018	1.188,98	TO	AUTORIZAÇÃO DE PESQUISA	635 - AUT PESQ/AUTO INFRAÇÃO MULTA-TAH EM 29/09/2021	Ozeias Luiz Pereira
2018	864339/2018	314,36	TO	APTO PARA DISPONIBILIDADE	294 - AUT PESQ/RENÚNCIA AUT PESQ HOMOLOGADA PUB EM 13/01/2022	SAL DA TERRA MINERAÇÃO E REPRESENTAÇÃO MINERAL EIRELI ME
2018	864343/2018	3.554,83	TO	AUTORIZAÇÃO DE PESQUISA	635 - AUT PESQ/AUTO INFRAÇÃO MULTA-TAH EM 29/09/2021	Wilson Jose de Carvalho
2019	850228/2019	2.309,65	AM	AUTORIZAÇÃO DE PESQUISA	264 - AUT PESQ/PAGAMENTO TAH EFETUADO EM 30/07/2021	GOLDMEN PARTICIPACOES E HOLDING S/A
2019	880008/2019	5.055,03	AM	AUTORIZAÇÃO DE PESQUISA	264 - AUT PESQ/PAGAMENTO TAH EFETUADO EM 12/07/2021	FOXFIRE METALS INTERMEDIACAO COMERCIAL LTDA
2019	880034/2019	7.860,47	AM	APTO PARA DISPONIBILIDADE	294 - AUT PESQ/RENÚNCIA AUT PESQ HOMOLOGADA PUB EM 19/04/2021	Maria Alice Santana
2019	880035/2019	9.140,49	AM	APTO PARA DISPONIBILIDADE	662 - NOTIFICAÇÃO ADM PGTO DÉBITO MULTA EM 22/10/2021	Luis carlos carneiro pinto
2019	880043/2019	39,84	AM	AUTORIZAÇÃO DE PESQUISA	256 - AUT PESQ/DESPACHO PUBLICADO EM 27/12/2021	Roniely Oldenburg Barbosa
2019	880051/2019	2.899,26	AM	AUTORIZAÇÃO DE PESQUISA	264 - AUT PESQ/PAGAMENTO TAH EFETUADO EM 13/01/2022	BRASIL MANGANES LTDA
2019	880052/2019	9.470,15	AM	AUTORIZAÇÃO DE PESQUISA	264 - AUT PESQ/PAGAMENTO TAH EFETUADO EM 13/01/2022	BRASIL MANGANES LTDA
2019	880053/2019	5.262,63	AM	AUTORIZAÇÃO DE PESQUISA	264 - AUT PESQ/PAGAMENTO TAH EFETUADO EM 13/01/2022	BRASIL MANGANES LTDA
2019	880054/2019	5.266,62	AM	AUTORIZAÇÃO DE PESQUISA	264 - AUT PESQ/PAGAMENTO TAH EFETUADO EM 13/01/2022	BRASIL MANGANES LTDA
2019	880090/2019	9.991,95	AM	AUTORIZAÇÃO DE PESQUISA	662 - NOTIFICAÇÃO ADM PGTO DÉBITO MULTA EM 22/10/2021	Aguiar Pereira Abegg
2019	880091/2019	9.789,89	AM	AUTORIZAÇÃO DE PESQUISA	662 - NOTIFICAÇÃO ADM PGTO DÉBITO MULTA EM 24/11/2021	David Aguiar Damaceno Abegg
2019	880092/2019	9.972,57	AM	AUTORIZAÇÃO DE PESQUISA	662 - NOTIFICAÇÃO ADM PGTO DÉBITO MULTA EM 11/08/2021	Nelson Américo Abegg
2019	880093/2019	9.901,31	AM	AUTORIZAÇÃO DE PESQUISA	662 - NOTIFICAÇÃO ADM PGTO DÉBITO MULTA EM 25/08/2021	Anderson Pereira Abegg
2019	880099/2019	9.943,56	AM	AUTORIZAÇÃO DE PESQUISA	209 - AUT PESQ/INICIO DE PESQUISA COMUNICADO EM 04/03/2022	FOXFIRE METALS INTERMEDIACAO COMERCIAL LTDA
2019	880114/2019	5.584,11	AM	AUTORIZAÇÃO DE PESQUISA	635 - AUT PESQ/AUTO INFRAÇÃO MULTA-TAH EM 18/03/2022	Mineração Serra do Estreito Ltda.
2019	880115/2019	7.471,42	AM	AUTORIZAÇÃO DE PESQUISA	635 - AUT PESQ/AUTO INFRAÇÃO MULTA-TAH EM 18/03/2022	Mineração Serra do Estreito Ltda.
2019	880172/2019	1.623,29	AM	AUTORIZAÇÃO DE PESQUISA	264 - AUT PESQ/PAGAMENTO TAH EFETUADO EM 08/07/2021	FOXFIRE METALS INTERMEDIACAO COMERCIAL LTDA
2019	858016/2019	1.015,77	AP	AUTORIZAÇÃO DE PESQUISA	635 - AUT PESQ/AUTO INFRAÇÃO MULTA-TAH EM 10/11/2021	Catarina Soares Vitorio
2019	858019/2019	9.725,33	AP	AUTORIZAÇÃO DE PESQUISA	236 - AUT PESQ/DOCUMENTO DIVERSO PROTOCOLIZADO EM 29/03/2021	José Maria Oliveira da Costa
2019	858032/2019	7.912,84	AP	DISPONIBILIDADE	2338 - DISPONIB/EDITAL OFERTA PUBLICA PARA PESQUISA EM 30/08/2021	Sumitomo Metal Mining do Brasil Ltda.
2019	858035/2019	9.621,29	AP	AUTORIZAÇÃO DE PESQUISA	236 - AUT PESQ/DOCUMENTO DIVERSO PROTOCOLIZADO EM 22/03/2022	Allan Pedrosa Vieira Nascimento
2019	858037/2019	7.243,52	AP	AUTORIZAÇÃO DE PESQUISA	240 - AUT PESQ/DEFESA APRESENTADA EM 09/11/2020	Allan Pedrosa Vieira Nascimento
2019	858041/2019	2.308,35	AP	AUTORIZAÇÃO DE PESQUISA	264 - AUT PESQ/PAGAMENTO TAH EFETUADO EM 31/01/2022	Albuquerque e Gundim Ltda
2019	806002/2019	3.257,54	MA	AUTORIZAÇÃO DE PESQUISA	264 - AUT PESQ/PAGAMENTO TAH EFETUADO EM 29/01/2021	Mariana Gregoria Matos
2019	806062/2019	9.520,49	MA	AUTORIZAÇÃO DE PESQUISA	209 - AUT PESQ/INICIO DE PESQUISA COMUNICADO EM 10/08/2021	MINERACAO SERRAS DO OESTE EIRELI
2019	806085/2019	1.860,77	MA	AUTORIZAÇÃO DE PESQUISA	294 - AUT PESQ/RENÚNCIA AUT PESQ HOMOLOGADA PUB EM 06/04/2022	APOIO MINERACAO LTDA
2019	806089/2019	1.400,59	MA	AUTORIZAÇÃO DE PESQUISA	264 - AUT PESQ/PAGAMENTO TAH EFETUADO EM 30/07/2021	ACQUAMAR OCEANOLOGIA LTDA
2019	806090/2019	5.793,51	MA	AUTORIZAÇÃO DE PESQUISA	795 - AUT PESQ/RELATORIO PESQ NEGATIVO APRESENTADO EM 28/10/2021	APOIO MINERACAO LTDA
2019	806140/2019	500,13	MA	AUTORIZAÇÃO DE PESQUISA	264 - AUT PESQ/PAGAMENTO TAH EFETUADO EM 05/05/2022	Enilde de Fátima Costa Ribeiro Santos
2019	866005/2019	4.614,97	MT	AUTORIZAÇÃO DE PESQUISA	214 - AUT PESQ/COMUNICACAO OCORR OUTRA SUBSTANCIA EM 30/03/2022	LUIZ CARLOS BARBATO
2019	866009/2019	274,23	MT	LAVRA GARIMPEIRA	1403 - PLG/LICENÇA AMBIENTAL PROTOCOLIZADA EM 11/02/2020	COOPERATIVA DOS GARIMPEIROS DO VALE DO RIO PEIXOTO - COOGAVEPE
2019	866010/2019	1.246,27	MT	AUTORIZAÇÃO DE PESQUISA	285 - AUT PESQ/GUIA UTILIZAÇÃO AUTORIZADA PUBLICADA EM 16/03/2022	Raudinei Sella
2019	866011/2019	34,16	MT	AUTORIZAÇÃO DE PESQUISA	264 - AUT PESQ/PAGAMENTO TAH EFETUADO EM 31/01/2022	PISSINATTI EMPREENDIMENTOS LTDA
2019	866018/2019	95,38	MT	AUTORIZAÇÃO DE PESQUISA	264 - AUT PESQ/PAGAMENTO TAH EFETUADO EM 10/01/2022	VM Mineração e Construção Eireli EPP
2019	866033/2019	9.066,31	MT	AUTORIZAÇÃO DE PESQUISA	264 - AUT PESQ/PAGAMENTO TAH EFETUADO EM 24/01/2022	NEXA RECURSOS MINERAIS S.A.
2019	866034/2019	8.138,51	MT	AUTORIZAÇÃO DE PESQUISA	294 - AUT PESQ/RENÚNCIA AUT PESQ HOMOLOGADA PUB EM 23/07/2020	NEXA RECURSOS MINERAIS S.A.
2019	866035/2019	9.989,40	MT	APTO PARA DISPONIBILIDADE	294 - AUT PESQ/RENÚNCIA AUT PESQ HOMOLOGADA PUB EM 10/11/2021	NEXA RECURSOS MINERAIS S.A.
2019	866036/2019	9.980,49	MT	AUTORIZAÇÃO DE PESQUISA	264 - AUT PESQ/PAGAMENTO TAH EFETUADO EM 24/01/2022	NEXA RECURSOS MINERAIS S.A.
2019	866037/2019	4.934,33	MT	AUTORIZAÇÃO DE PESQUISA	264 - AUT PESQ/PAGAMENTO TAH EFETUADO EM 24/01/2022	NEXA RECURSOS MINERAIS S.A.
2019	866038/2019	6.799,60	MT	AUTORIZAÇÃO DE PESQUISA	264 - AUT PESQ/PAGAMENTO TAH EFETUADO EM 24/01/2022	NEXA RECURSOS MINERAIS S.A.
2019	866039/2019	9.176,93	MT	APTO PARA DISPONIBILIDADE	294 - AUT PESQ/RENÚNCIA AUT PESQ HOMOLOGADA PUB EM 18/11/2021	NEXA RECURSOS MINERAIS S.A.
2019	866040/2019	9.982,04	MT	APTO PARA DISPONIBILIDADE	294 - AUT PESQ/RENÚNCIA AUT PESQ HOMOLOGADA PUB EM 18/11/2021	NEXA RECURSOS MINERAIS S.A.
2019	866041/2019	9.986,56	MT	AUTORIZAÇÃO DE PESQUISA	264 - AUT PESQ/PAGAMENTO TAH EFETUADO EM 24/01/2022	NEXA RECURSOS MINERAIS S.A.
2019	866042/2019	9.977,65	MT	AUTORIZAÇÃO DE PESQUISA	264 - AUT PESQ/PAGAMENTO TAH EFETUADO EM 24/01/2022	NEXA RECURSOS MINERAIS S.A.

Ano	PROCESSO	AREA_HA	UF	FASE	ULT_EVENTO	TITULAR
2019	866043/2019	9.016,86	MT	AUTORIZAÇÃO DE PESQUISA	294 - AUT PESQ/RENÚNCIA AUT PESQ HOMOLOGADA PUB EM 10/12/2020	NEXA RECURSOS MINERAIS S.A.
2019	866044/2019	9.979,15	MT	APTO PARA DISPONIBILIDADE	294 - AUT PESQ/RENÚNCIA AUT PESQ HOMOLOGADA PUB EM 18/11/2021	NEXA RECURSOS MINERAIS S.A.
2019	866045/2019	9.983,66	MT	AUTORIZAÇÃO DE PESQUISA	264 - AUT PESQ/PAGAMENTO TAH EFETUADO EM 24/01/2022	NEXA RECURSOS MINERAIS S.A.
2019	866046/2019	9.974,76	MT	AUTORIZAÇÃO DE PESQUISA	264 - AUT PESQ/PAGAMENTO TAH EFETUADO EM 24/01/2022	NEXA RECURSOS MINERAIS S.A.
2019	866047/2019	7.232,50	MT	AUTORIZAÇÃO DE PESQUISA	264 - AUT PESQ/PAGAMENTO TAH EFETUADO EM 24/01/2022	NEXA RECURSOS MINERAIS S.A.
2019	866048/2019	9.825,92	MT	AUTORIZAÇÃO DE PESQUISA	294 - AUT PESQ/RENÚNCIA AUT PESQ HOMOLOGADA PUB EM 26/01/2021	NEXA RECURSOS MINERAIS S.A.
2019	866060/2019	9.912,78	MT	APTO PARA DISPONIBILIDADE	662 - NOTIFICAÇÃO ADM PGTO DÉBITO MULTA EM 19/08/2021	BERNARDO ROESLER DE CASTRO E SILVA
2019	866061/2019	9.760,14	MT	APTO PARA DISPONIBILIDADE	662 - NOTIFICAÇÃO ADM PGTO DÉBITO MULTA EM 19/08/2021	BERNARDO ROESLER DE CASTRO E SILVA
2019	866062/2019	9.856,34	MT	APTO PARA DISPONIBILIDADE	662 - NOTIFICAÇÃO ADM PGTO DÉBITO MULTA EM 19/08/2021	BERNARDO ROESLER DE CASTRO E SILVA
2019	866064/2019	9.479,71	MT	APTO PARA DISPONIBILIDADE	662 - NOTIFICAÇÃO ADM PGTO DÉBITO MULTA EM 19/08/2021	BERNARDO ROESLER DE CASTRO E SILVA
2019	866066/2019	509,09	MT	AUTORIZAÇÃO DE PESQUISA	264 - AUT PESQ/PAGAMENTO TAH EFETUADO EM 12/01/2022	Gdmbrasil Geologia e Desenvolvimento Mineral Ltda
2019	866107/2019	28,11	MT	LAVRA GARIMPEIRA	513 - PLG/PERMISSÃO LAVRA GARIMPEIRA PUBL EM 02/04/2020	JOAO BATISTA MESSIAS
2019	866121/2019	458,92	MT	AUTORIZAÇÃO DE PESQUISA	264 - AUT PESQ/PAGAMENTO TAH EFETUADO EM 31/01/2022	Elísio Quatrin
2019	866129/2019	1.705,61	MT	LAVRA GARIMPEIRA	1403 - PLG/LICENÇA AMBIENTAL PROTOCOLIZADA EM 18/01/2022	COOPERATIVA DOS GARIMPEIROS DO VALE DO RIO PEIXOTO - COOGAVEPE
2019	866132/2019	9.743,69	MT	AUTORIZAÇÃO DE PESQUISA	264 - AUT PESQ/PAGAMENTO TAH EFETUADO EM 24/01/2022	COOPERATIVA DOS GARIMPEIROS DO VALE DO RIO PEIXOTO - COOGAVEPE
2019	866133/2019	26,19	MT	LAVRA GARIMPEIRA	1403 - PLG/LICENÇA AMBIENTAL PROTOCOLIZADA EM 11/02/2020	COOPERATIVA DOS GARIMPEIROS DO VALE DO RIO PEIXOTO - COOGAVEPE
2019	866134/2019	9.384,06	MT	AUTORIZAÇÃO DE PESQUISA	282 - AUT PESQ/TRANSF DIREITOS -CESSÃO TOTAL EFETIVADA EM 01/02/2022	Bemisa Brasil Exploração Mineral S A
2019	866135/2019	1.750,98	MT	AUTORIZAÇÃO DE PESQUISA	1010 - AUT PESQ/RAL APRESENTA ART EM 13/03/2022	CRIÚVA FLORESTAL E MINERADORA LTDA
2019	866144/2019	411,30	MT	AUTORIZAÇÃO DE PESQUISA	641 - AUT PESQ/MULTA APLICADA-TAH EM 26/04/2022	PAULO ROBERTO FERNANDES
2019	866145/2019	8.500,67	MT	AUTORIZAÇÃO DE PESQUISA	264 - AUT PESQ/PAGAMENTO TAH EFETUADO EM 30/07/2021	COOPERATIVA DOS GARIMPEIROS DO VALE DO RIO PEIXOTO - COOGAVEPE
2019	866149/2019	5.308,21	MT	AUTORIZAÇÃO DE PESQUISA	264 - AUT PESQ/PAGAMENTO TAH EFETUADO EM 20/01/2022	AURA ALMAS MINERAÇÃO SA
2019	866150/2019	2.764,72	MT	AUTORIZAÇÃO DE PESQUISA	642 - AUT PESQ/PAGAMENTO MULTA EFETUADO-TAH EM 04/11/2021	Mineração Aricá Ltda
2019	866151/2019	8.435,05	MT	AUTORIZAÇÃO DE PESQUISA	642 - AUT PESQ/PAGAMENTO MULTA EFETUADO-TAH EM 27/01/2022	ALTA FLORESTA GOLD MINERAÇÃO LTDA
2019	866157/2019	194,03	MT	AUTORIZAÇÃO DE PESQUISA	264 - AUT PESQ/PAGAMENTO TAH EFETUADO EM 24/01/2022	COOPERATIVA DE EXTRAÇÃO MINERAL DE MATO GROSSO
2019	866164/2019	7.461,67	MT	AUTORIZAÇÃO DE PESQUISA	264 - AUT PESQ/PAGAMENTO TAH EFETUADO EM 31/01/2022	ALTA FLORESTA GOLD MINERAÇÃO LTDA
2019	866165/2019	9.332,97	MT	AUTORIZAÇÃO DE PESQUISA	642 - AUT PESQ/PAGAMENTO MULTA EFETUADO-TAH EM 27/01/2022	ALTA FLORESTA GOLD MINERAÇÃO LTDA
2019	866166/2019	9.342,91	MT	AUTORIZAÇÃO DE PESQUISA	264 - AUT PESQ/PAGAMENTO TAH EFETUADO EM 31/01/2022	ALTA FLORESTA GOLD MINERAÇÃO LTDA
2019	866167/2019	5.689,19	MT	AUTORIZAÇÃO DE PESQUISA	264 - AUT PESQ/PAGAMENTO TAH EFETUADO EM 31/01/2022	ALTA FLORESTA GOLD MINERAÇÃO LTDA
2019	866172/2019	6.120,17	MT	AUTORIZAÇÃO DE PESQUISA	209 - AUT PESQ/INICIO DE PESQUISA COMUNICADO EM 20/11/2021	Cooperativa de Pequenos Mineradores de Ouro e Pedras Preciosas de Alta Floresta
2019	866176/2019	9.873,96	MT	AUTORIZAÇÃO DE PESQUISA	264 - AUT PESQ/PAGAMENTO TAH EFETUADO EM 31/01/2022	Cooperativa de Pequenos Mineradores de Ouro e Pedras Preciosas de Alta Floresta
2019	866178/2019	2.340,87	MT	AUTORIZAÇÃO DE PESQUISA	264 - AUT PESQ/PAGAMENTO TAH EFETUADO EM 31/01/2022	Cooperativa de Pequenos Mineradores de Ouro e Pedras Preciosas de Alta Floresta
2019	866180/2019	9.772,62	MT	AUTORIZAÇÃO DE PESQUISA	264 - AUT PESQ/PAGAMENTO TAH EFETUADO EM 31/01/2022	Cooperativa de Pequenos Mineradores de Ouro e Pedras Preciosas de Alta Floresta
2019	866181/2019	9.969,80	MT	AUTORIZAÇÃO DE PESQUISA	264 - AUT PESQ/PAGAMENTO TAH EFETUADO EM 31/01/2022	Cooperativa de Pequenos Mineradores de Ouro e Pedras Preciosas de Alta Floresta
2019	866182/2019	9.480,83	MT	AUTORIZAÇÃO DE PESQUISA	264 - AUT PESQ/PAGAMENTO TAH EFETUADO EM 31/01/2022	Cooperativa de Pequenos Mineradores de Ouro e Pedras Preciosas de Alta Floresta
2019	866184/2019	6.739,85	MT	AUTORIZAÇÃO DE PESQUISA	264 - AUT PESQ/PAGAMENTO TAH EFETUADO EM 31/01/2022	Cooperativa de Pequenos Mineradores de Ouro e Pedras Preciosas de Alta Floresta
2019	866185/2019	9.557,24	MT	AUTORIZAÇÃO DE PESQUISA	264 - AUT PESQ/PAGAMENTO TAH EFETUADO EM 31/01/2022	Cooperativa de Pequenos Mineradores de Ouro e Pedras Preciosas de Alta Floresta
2019	866200/2019	1.499,11	MT	AUTORIZAÇÃO DE PESQUISA	264 - AUT PESQ/PAGAMENTO TAH EFETUADO EM 26/01/2022	Valdinei Mauro de Souza
2019	866203/2019	5.615,87	MT	AUTORIZAÇÃO DE PESQUISA	662 - NOTIFICAÇÃO ADM PGTO DÉBITO MULTA EM 19/08/2021	Vera Lúcia de Almeida Me
2019	866210/2019	1.000,01	MT	AUTORIZAÇÃO DE PESQUISA	264 - AUT PESQ/PAGAMENTO TAH EFETUADO EM 25/01/2022	Bemisa Brasil Exploração Mineral S A
2019	866211/2019	3,35	MT	REQUERIMENTO DE PESQUISA	136 - REQ PESQ/DOCUMENTO DIVERSO PROTOCOLIZADO EM 21/12/2020	Jair José Antunes
2019	866228/2019	181,88	MT	LAVRA GARIMPEIRA	513 - PLG/PERMISSÃO LAVRA GARIMPEIRA PUBL EM 18/08/2020	COOPERATIVA DOS GARIMPEIROS DO VALE DO RIO PEIXOTO - COOGAVEPE
2019	866246/2019	52,96	MT	LAVRA GARIMPEIRA	1403 - PLG/LICENÇA AMBIENTAL PROTOCOLIZADA EM 10/11/2020	COOPERATIVA DOS GARIMPEIROS DO VALE DO RIO PEIXOTO - COOGAVEPE
2019	866249/2019	5.032,13	MT	LAVRA GARIMPEIRA	2419 - PLG/BARRAGENS TORNA SI/ EFEITO MULTA PUB EM 11/02/2022	COOPERATIVA DE EXTRAÇÃO MINERAL DE MATO GROSSO
2019	866251/2019	344,98	MT	AUTORIZAÇÃO DE PESQUISA	662 - NOTIFICAÇÃO ADM PGTO DÉBITO MULTA EM 19/08/2021	João Broggi Júnior
2019	866262/2019	1.976,84	MT	LAVRA GARIMPEIRA	1668 - PLG/DOCUMENTO DIVERSO PROTOCOLIZADO EM 20/01/2022	Cooperativa de Pequenos Mineradores de Ouro e Pedras Preciosas de Alta Floresta
2019	866265/2019	736,64	MT	AUTORIZAÇÃO DE PESQUISA	662 - NOTIFICAÇÃO ADM PGTO DÉBITO MULTA EM 19/08/2021	EUDIVAN GOMES PACHECO
2019	866266/2019	23,82	MT	LAVRA GARIMPEIRA	1403 - PLG/LICENÇA AMBIENTAL PROTOCOLIZADA EM 25/03/2022	Marlene Roseli Gerondi Fernandes
2019	866267/2019	49,78	MT	LAVRA GARIMPEIRA	1403 - PLG/LICENÇA AMBIENTAL PROTOCOLIZADA EM 25/03/2022	Marlene Roseli Gerondi Fernandes
2019	866268/2019	49,14	MT	LAVRA GARIMPEIRA	1403 - PLG/LICENÇA AMBIENTAL PROTOCOLIZADA EM 25/03/2022	Marlene Roseli Gerondi Fernandes
2019	866269/2019	9.432,97	MT	AUTORIZAÇÃO DE PESQUISA	641 - AUT PESQ/MULTA APLICADA-TAH EM 26/04/2022	Romulo Alves Siqueira Campos
2019	866295/2019	7.155,80	MT	AUTORIZAÇÃO DE PESQUISA	662 - NOTIFICAÇÃO ADM PGTO DÉBITO MULTA EM 19/08/2021	IMPERIALE DO BRASIL PEDRAS NATURAIS LTDA
2019	866308/2019	9.845,30	MT	AUTORIZAÇÃO DE PESQUISA	264 - AUT PESQ/PAGAMENTO TAH EFETUADO EM 28/01/2022	JCN AGROPECUARIA E PARTICIPACOES LTDA
2019	866309/2019	9.821,90	MT	AUTORIZAÇÃO DE PESQUISA	264 - AUT PESQ/PAGAMENTO TAH EFETUADO EM 28/01/2022	JCN AGROPECUARIA E PARTICIPACOES LTDA
2019	866314/2019	86,96	MT	AUTORIZAÇÃO DE PESQUISA	264 - AUT PESQ/PAGAMENTO TAH EFETUADO EM 18/01/2021	Valdir Jose Zorzo
2019	866320/2019	21,95	MT	AUTORIZAÇÃO DE PESQUISA	641 - AUT PESQ/MULTA APLICADA-TAH EM 26/04/2022	Ezequiel Alves
2019	866326/2019	49,17	MT	LAVRA GARIMPEIRA	513 - PLG/PERMISSÃO LAVRA GARIMPEIRA PUBL EM 11/08/2020	Arnaldo da Silva Brito
2019	866338/2019	9.944,34	MT	AUTORIZAÇÃO DE PESQUISA	264 - AUT PESQ/PAGAMENTO TAH EFETUADO EM 28/01/2022	JCN AGROPECUARIA E PARTICIPACOES LTDA
2019	866339/2019	8.194,03	MT	AUTORIZAÇÃO DE PESQUISA	264 - AUT PESQ/PAGAMENTO TAH EFETUADO EM 28/01/2022	JCN AGROPECUARIA E PARTICIPACOES LTDA
2019	866344/2019	3.062,50	MT	AUTORIZAÇÃO DE PESQUISA	641 - AUT PESQ/MULTA APLICADA-TAH EM 26/04/2022	Ezequiel Alves
2019	866345/2019	11,54	MT	AUTORIZAÇÃO DE PESQUISA	264 - AUT PESQ/PAGAMENTO TAH EFETUADO EM 10/01/2022	VM Mineração e Construção Eireli EPP
2019	866346/2019	48,75	MT	AUTORIZAÇÃO DE PESQUISA	264 - AUT PESQ/PAGAMENTO TAH EFETUADO EM 07/07/2021	VM Mineração e Construção Eireli EPP
2019	866347/2019	49,80	MT	AUTORIZAÇÃO DE PESQUISA	264 - AUT PESQ/PAGAMENTO TAH EFETUADO EM 10/01/2022	VM Mineração e Construção Eireli EPP
2019	866348/2019	49,92	MT	AUTORIZAÇÃO DE PESQUISA	264 - AUT PESQ/PAGAMENTO TAH EFETUADO EM 10/01/2022	VM Mineração e Construção Eireli EPP
2019	866349/2019	37,54	MT	AUTORIZAÇÃO DE PESQUISA	264 - AUT PESQ/PAGAMENTO TAH EFETUADO EM 10/01/2022	VM Mineração e Construção Eireli EPP
2019	866350/2019	50,00	MT	AUTORIZAÇÃO DE PESQUISA	264 - AUT PESQ/PAGAMENTO TAH EFETUADO EM 10/01/2022	VM Mineração e Construção Eireli EPP
2019	866351/2019	36,46	MT	AUTORIZAÇÃO DE PESQUISA	264 - AUT PESQ/PAGAMENTO TAH EFETUADO EM 10/01/2022	VM Mineração e Construção Eireli EPP
2019	866352/2019	50,00	MT	AUTORIZAÇÃO DE PESQUISA	264 - AUT PESQ/PAGAMENTO TAH EFETUADO EM 10/01/2022	VM Mineração e Construção Eireli EPP
2019	866353/2019	50,00	MT	AUTORIZAÇÃO DE PESQUISA	264 - AUT PESQ/PAGAMENTO TAH EFETUADO EM 10/01/2022	VM Mineração e Construção Eireli EPP
2019	866354/2019	50,00	MT	AUTORIZAÇÃO DE PESQUISA	264 - AUT PESQ/PAGAMENTO TAH EFETUADO EM 10/01/2022	VM Mineração e Construção Eireli EPP
2019	866355/2019	8,62	MT	AUTORIZAÇÃO DE PESQUISA	264 - AUT PESQ/PAGAMENTO TAH EFETUADO EM 10/01/2022	VM Mineração e Construção Eireli EPP
2019	866356/2019	13,68	MT	AUTORIZAÇÃO DE PESQUISA	264 - AUT PESQ/PAGAMENTO TAH EFETUADO EM 10/01/2022	VM Mineração e Construção Eireli EPP
2019	866357/2019	50,00	MT	AUTORIZAÇÃO DE PESQUISA	264 - AUT PESQ/PAGAMENTO TAH EFETUADO EM 10/01/2022	VM Mineração e Construção Eireli EPP

Ano	PROCESSO	AREA_HA	UF	FASE	ULT_EVENTO	TITULAR
2019	866365/2019	49,49	MT	AUTORIZAÇÃO DE PESQUISA	214 - AUT PESQ/COMUNICACAO OCORR OUTRA SUBSTANCI EM 16/12/2021	Demeneck Mineradora Ltda
2019	866369/2019	1.021,09	MT	AUTORIZAÇÃO DE PESQUISA	642 - AUT PESQ/PAGAMENTO MULTA EFETUADO-TAH EM 18/03/2022	Pedro Lima dos Santos
2019	866387/2019	1.166,55	MT	AUTORIZAÇÃO DE PESQUISA	641 - AUT PESQ/MULTA APLICADA-TAH EM 26/10/2021	Ezequiel Alves
2019	866388/2019	1.475,04	MT	AUTORIZAÇÃO DE PESQUISA	641 - AUT PESQ/MULTA APLICADA-TAH EM 26/10/2021	Ezequiel Alves
2019	866389/2019	294,25	MT	AUTORIZAÇÃO DE PESQUISA	641 - AUT PESQ/MULTA APLICADA-TAH EM 26/10/2021	Ezequiel Alves
2019	866411/2019	769,30	MT	AUTORIZAÇÃO DE PESQUISA	641 - AUT PESQ/MULTA APLICADA-TAH EM 26/10/2021	Ezequiel Alves
2019	866412/2019	9.982,66	MT	AUTORIZAÇÃO DE PESQUISA	282 - AUT PESQ/TRANSF DIREITOS -CESSÃO TOTAL EFETIVADA EM 10/03/2022	NEXA RECURSOS MINERAIS S.A.
2019	866413/2019	9.979,69	MT	AUTORIZAÇÃO DE PESQUISA	282 - AUT PESQ/TRANSF DIREITOS -CESSÃO TOTAL EFETIVADA EM 10/03/2022	NEXA RECURSOS MINERAIS S.A.
2019	866414/2019	8.793,29	MT	AUTORIZAÇÃO DE PESQUISA	282 - AUT PESQ/TRANSF DIREITOS -CESSÃO TOTAL EFETIVADA EM 10/03/2022	NEXA RECURSOS MINERAIS S.A.
2019	866415/2019	5.542,02	MT	APTO PARA DISPONIBILIDADE	294 - AUT PESQ/RENÚNCIA AUT PESQ HOMOLOGADA PUB EM 23/11/2021	COOPERATIVA DOS GARIMPEIROS DO VALE DO RIO PEIXOTO - COOGAVEPE
2019	866416/2019	5.807,31	MT	APTO PARA DISPONIBILIDADE	294 - AUT PESQ/RENÚNCIA AUT PESQ HOMOLOGADA PUB EM 23/11/2021	COOPERATIVA DOS GARIMPEIROS DO VALE DO RIO PEIXOTO - COOGAVEPE
2019	866417/2019	9.824,01	MT	AUTORIZAÇÃO DE PESQUISA	264 - AUT PESQ/PAGAMENTO TAH EFETUADO EM 24/01/2022	NEXA RECURSOS MINERAIS S.A.
2019	866419/2019	210,46	MT	AUTORIZAÇÃO DE PESQUISA	264 - AUT PESQ/PAGAMENTO TAH EFETUADO EM 26/07/2021	Gdmbrasil Geologia e Desenvolvimento Mineral Ltda
2019	866420/2019	176,67	MT	APTO PARA DISPONIBILIDADE	294 - AUT PESQ/RENÚNCIA AUT PESQ HOMOLOGADA PUB EM 23/09/2021	Gdmbrasil Geologia e Desenvolvimento Mineral Ltda
2019	866421/2019	524,37	MT	AUTORIZAÇÃO DE PESQUISA	264 - AUT PESQ/PAGAMENTO TAH EFETUADO EM 26/07/2021	Gdmbrasil Geologia e Desenvolvimento Mineral Ltda
2019	866437/2019	60,14	MT	LAVRA GARIMPEIRA	1403 - PLG/LICENÇA AMBIENTAL PROTOCOLIZADA EM 30/09/2020	COOPERATIVA DOS GARIMPEIROS DO VALE DO RIO PEIXOTO - COOGAVEPE
2019	866446/2019	339,15	MT	LAVRA GARIMPEIRA	1668 - PLG/DOCUMENTO DIVERSO PROTOCOLIZADO EM 28/04/2022	COOPERATIVA DOS GARIMPEIROS DO VALE DO RIO PEIXOTO - COOGAVEPE
2019	866450/2019	276,04	MT	AUTORIZAÇÃO DE PESQUISA	641 - AUT PESQ/MULTA APLICADA-TAH EM 26/10/2021	Ezequiel Alves
2019	866451/2019	40,93	MT	AUTORIZAÇÃO DE PESQUISA	641 - AUT PESQ/MULTA APLICADA-TAH EM 26/10/2021	Ezequiel Alves
2019	866452/2019	126,15	MT	AUTORIZAÇÃO DE PESQUISA	641 - AUT PESQ/MULTA APLICADA-TAH EM 26/10/2021	Ezequiel Alves
2019	866453/2019	401,34	MT	AUTORIZAÇÃO DE PESQUISA	641 - AUT PESQ/MULTA APLICADA-TAH EM 26/10/2021	Ezequiel Alves
2019	866454/2019	5.440,49	MT	AUTORIZAÇÃO DE PESQUISA	641 - AUT PESQ/MULTA APLICADA-TAH EM 26/10/2021	Ezequiel Alves
2019	866461/2019	2.621,67	MT	AUTORIZAÇÃO DE PESQUISA	641 - AUT PESQ/MULTA APLICADA-TAH EM 26/10/2021	Ezequiel Alves
2019	866463/2019	4.059,85	MT	AUTORIZAÇÃO DE PESQUISA	641 - AUT PESQ/MULTA APLICADA-TAH EM 26/10/2021	Ezequiel Alves
2019	866464/2019	6.140,41	MT	AUTORIZAÇÃO DE PESQUISA	641 - AUT PESQ/MULTA APLICADA-TAH EM 26/10/2021	Ezequiel Alves
2019	866473/2019	4.207,49	MT	AUTORIZAÇÃO DE PESQUISA	641 - AUT PESQ/MULTA APLICADA-TAH EM 26/10/2021	Ezequiel Alves
2019	866474/2019	9.152,55	MT	AUTORIZAÇÃO DE PESQUISA	641 - AUT PESQ/MULTA APLICADA-TAH EM 26/10/2021	Ezequiel Alves
2019	866479/2019	312,00	MT	AUTORIZAÇÃO DE PESQUISA	264 - AUT PESQ/PAGAMENTO TAH EFETUADO EM 10/01/2022	VASCO MIL HOMENS ARANTES FILHO
2019	866481/2019	194,65	MT	AUTORIZAÇÃO DE PESQUISA	264 - AUT PESQ/PAGAMENTO TAH EFETUADO EM 30/07/2021	Marcio Sandim Gonçalves
2019	866487/2019	1.628,32	MT	AUTORIZAÇÃO DE PESQUISA	264 - AUT PESQ/PAGAMENTO TAH EFETUADO EM 13/01/2022	Otávio Mezzomo Giacomet
2019	866498/2019	794,92	MT	AUTORIZAÇÃO DE PESQUISA	641 - AUT PESQ/MULTA APLICADA-TAH EM 26/10/2021	Ezequiel Alves
2019	866499/2019	2.836,04	MT	AUTORIZAÇÃO DE PESQUISA	641 - AUT PESQ/MULTA APLICADA-TAH EM 26/10/2021	Ezequiel Alves
2019	866500/2019	622,31	MT	AUTORIZAÇÃO DE PESQUISA	641 - AUT PESQ/MULTA APLICADA-TAH EM 26/10/2021	Ezequiel Alves
2019	866501/2019	538,52	MT	AUTORIZAÇÃO DE PESQUISA	641 - AUT PESQ/MULTA APLICADA-TAH EM 26/10/2021	Ezequiel Alves
2019	866502/2019	8.911,35	MT	AUTORIZAÇÃO DE PESQUISA	641 - AUT PESQ/MULTA APLICADA-TAH EM 26/10/2021	Ezequiel Alves
2019	866506/2019	3.326,22	MT	AUTORIZAÇÃO DE PESQUISA	662 - NOTIFICAÇÃO ADM PGTO DÉBITO MULTA EM 19/08/2021	Marcelo Antonio Serafim
2019	866509/2019	78,06	MT	LAVRA GARIMPEIRA	513 - PLG/PERMISSÃO LAVRA GARIMPEIRA PUBL EM 17/11/2021	COOPERATIVA DOS GARIMPEIROS DO VALE DO RIO PEIXOTO - COOGAVEPE
2019	866511/2019	1.994,41	MT	AUTORIZAÇÃO DE PESQUISA	264 - AUT PESQ/PAGAMENTO TAH EFETUADO EM 31/01/2020	Alfa e Omega Mineração Ltda Me
2019	866517/2019	468,11	MT	AUTORIZAÇÃO DE PESQUISA	264 - AUT PESQ/PAGAMENTO TAH EFETUADO EM 31/01/2022	Suelmei Campos Barbosa
2019	866518/2019	258,28	MT	AUTORIZAÇÃO DE PESQUISA	641 - AUT PESQ/MULTA APLICADA-TAH EM 26/10/2021	Ezequiel Alves
2019	866525/2019	704,22	MT	AUTORIZAÇÃO DE PESQUISA	662 - NOTIFICAÇÃO ADM PGTO DÉBITO MULTA EM 19/08/2021	JONAS ROBERTO MULLER
2019	866526/2019	2.814,73	MT	AUTORIZAÇÃO DE PESQUISA	662 - NOTIFICAÇÃO ADM PGTO DÉBITO MULTA EM 19/08/2021	JONAS ROBERTO MULLER
2019	866531/2019	4.484,59	MT	AUTORIZAÇÃO DE PESQUISA	650 - AUT PESQ/ALVARÁ DE PESQUISA CADUCADO -TAH EM 27/11/2020	Riomar Extrativista de Minerais Ltda
2019	866532/2019	3.143,80	MT	AUTORIZAÇÃO DE PESQUISA	650 - AUT PESQ/ALVARÁ DE PESQUISA CADUCADO -TAH EM 27/11/2020	Riomar Extrativista de Minerais Ltda
2019	866535/2019	2.985,59	MT	AUTORIZAÇÃO DE PESQUISA	327 - AUT PESQ/DESPACHO RETIFICACAO ALVARÁ PUB EM 03/05/2022	GEISEL FERREIRA BORGES
2019	866547/2019	1.066,14	MT	AUTORIZAÇÃO DE PESQUISA	264 - AUT PESQ/PAGAMENTO TAH EFETUADO EM 24/01/2022	Andréia Felix da Silva
2019	866560/2019	267,97	MT	LAVRA GARIMPEIRA	1403 - PLG/LICENÇA AMBIENTAL PROTOCOLIZADA EM 26/05/2021	COOPERATIVA DOS GARIMPEIROS DO VALE DO RIO PEIXOTO - COOGAVEPE
2019	866561/2019	176,22	MT	LAVRA GARIMPEIRA	1403 - PLG/LICENÇA AMBIENTAL PROTOCOLIZADA EM 26/05/2021	COOPERATIVA DOS GARIMPEIROS DO VALE DO RIO PEIXOTO - COOGAVEPE
2019	866569/2019	48,00	MT	LAVRA GARIMPEIRA	1403 - PLG/LICENÇA AMBIENTAL PROTOCOLIZADA EM 30/07/2021	Jeová Barbosa de Moraes
2019	866571/2019	48,10	MT	LAVRA GARIMPEIRA	1403 - PLG/LICENÇA AMBIENTAL PROTOCOLIZADA EM 30/07/2021	Jeová Barbosa de Moraes
2019	866578/2019	470,96	MT	AUTORIZAÇÃO DE PESQUISA	264 - AUT PESQ/PAGAMENTO TAH EFETUADO EM 27/01/2022	ISABEL ALVES DOS SANTOS
2019	866588/2019	2.922,90	MT	APTO PARA DISPONIBILIDADE	294 - AUT PESQ/RENÚNCIA AUT PESQ HOMOLOGADA PUB EM 03/05/2021	CROSS SECTION CONSULTORIA E PARTICIPAÇÕES LTDA
2019	866590/2019	9.057,52	MT	APTO PARA DISPONIBILIDADE	294 - AUT PESQ/RENÚNCIA AUT PESQ HOMOLOGADA PUB EM 03/05/2021	CROSS SECTION CONSULTORIA E PARTICIPAÇÕES LTDA
2019	866591/2019	8.725,99	MT	AUTORIZAÇÃO DE PESQUISA	264 - AUT PESQ/PAGAMENTO TAH EFETUADO EM 14/01/2022	CROSS SECTION CONSULTORIA E PARTICIPAÇÕES LTDA
2019	866592/2019	5.953,25	MT	AUTORIZAÇÃO DE PESQUISA	209 - AUT PESQ/INICIO DE PESQUISA COMUNICADO EM 20/08/2021	COOPERATIVA DOS GARIMPEIROS DO VALE DO RIO PEIXOTO - COOGAVEPE
2019	866593/2019	7.618,04	MT	AUTORIZAÇÃO DE PESQUISA	278 - AUT PESQ/RENUNCIA AUT PESQ PROTOCOLIZADA EM 17/02/2022	COOPERATIVA DOS GARIMPEIROS DO VALE DO RIO PEIXOTO - COOGAVEPE
2019	866594/2019	3.452,33	MT	AUTORIZAÇÃO DE PESQUISA	209 - AUT PESQ/INICIO DE PESQUISA COMUNICADO EM 20/08/2021	COOPERATIVA DOS GARIMPEIROS DO VALE DO RIO PEIXOTO - COOGAVEPE
2019	866600/2019	9.969,81	MT	APTO PARA DISPONIBILIDADE	294 - AUT PESQ/RENÚNCIA AUT PESQ HOMOLOGADA PUB EM 23/03/2021	JVS MINERAÇÃO EIRELI
2019	866605/2019	36,79	MT	LAVRA GARIMPEIRA	1668 - PLG/DOCUMENTO DIVERSO PROTOCOLIZADO EM 09/12/2021	Ricardo Padilla de Bordon Neves
2019	866606/2019	36,11	MT	LAVRA GARIMPEIRA	1668 - PLG/DOCUMENTO DIVERSO PROTOCOLIZADO EM 09/12/2021	Ricardo Padilla de Bordon Neves
2019	866609/2019	9.879,95	MT	AUTORIZAÇÃO DE PESQUISA	264 - AUT PESQ/PAGAMENTO TAH EFETUADO EM 27/08/2021	Marcos Ferreira de Salles
2019	866610/2019	9.353,94	MT	AUTORIZAÇÃO DE PESQUISA	264 - AUT PESQ/PAGAMENTO TAH EFETUADO EM 25/08/2021	Sandro César Lourenço
2019	866630/2019	9.986,10	MT	AUTORIZAÇÃO DE PESQUISA	209 - AUT PESQ/INICIO DE PESQUISA COMUNICADO EM 30/11/2021	TEKLIGAS COMERCIO EXPORTACAO E IMPORTACAO LTDA
2019	866631/2019	2.444,16	MT	AUTORIZAÇÃO DE PESQUISA	642 - AUT PESQ/PAGAMENTO MULTA EFETUADO-TAH EM 04/08/2021	JOÃO BATISTA MORAIS SANTOS
2019	866633/2019	8.560,91	MT	AUTORIZAÇÃO DE PESQUISA	264 - AUT PESQ/PAGAMENTO TAH EFETUADO EM 20/07/2021	MINERACAO DORICA LTDA
2019	866634/2019	7.923,22	MT	AUTORIZAÇÃO DE PESQUISA	264 - AUT PESQ/PAGAMENTO TAH EFETUADO EM 20/07/2021	MINERACAO DORICA LTDA
2019	866635/2019	5.578,58	MT	AUTORIZAÇÃO DE PESQUISA	264 - AUT PESQ/PAGAMENTO TAH EFETUADO EM 20/07/2021	MINERACAO DORICA LTDA
2019	866636/2019	5.915,90	MT	AUTORIZAÇÃO DE PESQUISA	264 - AUT PESQ/PAGAMENTO TAH EFETUADO EM 20/07/2021	MINERACAO DORICA LTDA
2019	866637/2019	848,54	MT	AUTORIZAÇÃO DE PESQUISA	264 - AUT PESQ/PAGAMENTO TAH EFETUADO EM 20/07/2021	MINERACAO DORICA LTDA
2019	866638/2019	443,16	MT	AUTORIZAÇÃO DE PESQUISA	264 - AUT PESQ/PAGAMENTO TAH EFETUADO EM 20/07/2021	MINERACAO DORICA LTDA
2019	866639/2019	1.859,52	MT	AUTORIZAÇÃO DE PESQUISA	264 - AUT PESQ/PAGAMENTO TAH EFETUADO EM 20/07/2021	MINERACAO DORICA LTDA
2019	866650/2019	91,04	MT	LAVRA GARIMPEIRA	1403 - PLG/LICENÇA AMBIENTAL PROTOCOLIZADA EM 03/11/2020	COOPERATIVA DOS GARIMPEIROS DO VALE DO RIO PEIXOTO - COOGAVEPE

Ano	PROCESSO	AREA_HA	UF	FASE	ULT_EVENTO	TITULAR
2019	866651/2019	4.380,35	MT	AUTORIZAÇÃO DE PESQUISA	662 - NOTIFICAÇÃO ADM PGTO DÉBITO MULTA EM 05/02/2021	MINERADORA VALE OURO LTDA
2019	866652/2019	1.107,93	MT	AUTORIZAÇÃO DE PESQUISA	662 - NOTIFICAÇÃO ADM PGTO DÉBITO MULTA EM 05/02/2021	MINERADORA VALE OURO LTDA
2019	866653/2019	1.356,43	MT	AUTORIZAÇÃO DE PESQUISA	662 - NOTIFICAÇÃO ADM PGTO DÉBITO MULTA EM 05/02/2021	MINERADORA VALE OURO LTDA
2019	866672/2019	212,18	MT	AUTORIZAÇÃO DE PESQUISA	327 - AUT PESQ/DESPACHO RETIFICACAO ALVARÁ PUB EM 05/10/2021	TEKLIGAS COMERCIO EXPORTACAO E IMPORTACAO LTDA
2019	866673/2019	1.818,38	MT	AUTORIZAÇÃO DE PESQUISA	209 - AUT PESQ/INICIO DE PESQUISA COMUNICADO EM 30/11/2021	TEKLIGAS COMERCIO EXPORTACAO E IMPORTACAO LTDA
2019	866674/2019	548,41	MT	AUTORIZAÇÃO DE PESQUISA	214 - AUT PESQ/COMUNICACAO OCORR OUTRA SUBSTANCI EM 23/03/2022	BR MANGANES E MINERACAO LTDA
2019	866687/2019	1.077,39	MT	AUTORIZAÇÃO DE PESQUISA	662 - NOTIFICAÇÃO ADM PGTO DÉBITO MULTA EM 05/02/2021	LESLIE BORGES DA SILVA ALVES 00966057155
2019	866689/2019	588,22	MT	AUTORIZAÇÃO DE PESQUISA	264 - AUT PESQ/PAGAMENTO TAH EFETUADO EM 22/07/2021	JOSE CANTARELLO
2019	866755/2019	987,52	MT	AUTORIZAÇÃO DE PESQUISA	635 - AUT PESQ/AUTO INFRAÇÃO MULTA-TAH EM 14/03/2022	Riomar Extrativista de Minerais Ltda
2019	866772/2019	6.780,61	MT	AUTORIZAÇÃO DE PESQUISA	209 - AUT PESQ/INICIO DE PESQUISA COMUNICADO EM 16/11/2021	GRAZIELLE NUNES RIBEIRO
2019	866773/2019	9.950,97	MT	AUTORIZAÇÃO DE PESQUISA	236 - AUT PESQ/DOCUMENTO DIVERSO PROTOCOLIZADO EM 26/11/2021	GRAZIELLE NUNES RIBEIRO
2019	866784/2019	345,82	MT	LAVRA GARIMPEIRA	513 - PLG/PERMISSÃO LAVRA GARIMPEIRA PUBL EM 18/03/2022	COOPERATIVA DE EXTRACAO MINERAL DE NOSSA SENHORA DO LIVRAMENTO
2019	866785/2019	4.692,42	MT	AUTORIZAÇÃO DE PESQUISA	662 - NOTIFICAÇÃO ADM PGTO DÉBITO MULTA EM 05/02/2021	BRAZ GONCALVES DE OLIVEIRA
2019	866792/2019	3,96	MT	REQUERIMENTO DE PESQUISA	294 - AUT PESQ/RENÚNCIA AUT PESQ HOMOLOGADA PUB EM 08/12/2021	Denys Carlos Aragao de Moraes
2019	866797/2019	104,21	MT	LAVRA GARIMPEIRA	1403 - PLG/LICENÇA AMBIENTAL PROTOCOLIZADA EM 26/01/2022	COOPERATIVA DOS GARIMPEIROS DO VALE DO RIO PEIXOTO - COOGAVEPE
2019	866798/2019	9.594,07	MT	AUTORIZAÇÃO DE PESQUISA	209 - AUT PESQ/INICIO DE PESQUISA COMUNICADO EM 20/11/2021	Cooperativa de Pequenos Mineradores de Ouro e Pedras Preciosas de Alta Floresta
2019	866799/2019	424,13	MT	AUTORIZAÇÃO DE PESQUISA	264 - AUT PESQ/PAGAMENTO TAH EFETUADO EM 05/07/2021	Cooperativa de Pequenos Mineradores de Ouro e Pedras Preciosas de Alta Floresta
2019	866800/2019	4.262,35	MT	AUTORIZAÇÃO DE PESQUISA	264 - AUT PESQ/PAGAMENTO TAH EFETUADO EM 05/07/2021	Cooperativa de Pequenos Mineradores de Ouro e Pedras Preciosas de Alta Floresta
2019	866801/2019	9.990,49	MT	AUTORIZAÇÃO DE PESQUISA	264 - AUT PESQ/PAGAMENTO TAH EFETUADO EM 05/07/2021	Cooperativa de Pequenos Mineradores de Ouro e Pedras Preciosas de Alta Floresta
2019	866803/2019	838,51	MT	AUTORIZAÇÃO DE PESQUISA	327 - AUT PESQ/DESPACHO RETIFICACAO ALVARÁ PUB EM 05/10/2021	Cooperativa de Pequenos Mineradores de Ouro e Pedras Preciosas de Alta Floresta
2019	866804/2019	9.205,04	MT	AUTORIZAÇÃO DE PESQUISA	264 - AUT PESQ/PAGAMENTO TAH EFETUADO EM 05/07/2021	Cooperativa de Pequenos Mineradores de Ouro e Pedras Preciosas de Alta Floresta
2019	866805/2019	3.240,53	MT	AUTORIZAÇÃO DE PESQUISA	264 - AUT PESQ/PAGAMENTO TAH EFETUADO EM 05/07/2021	Cooperativa de Pequenos Mineradores de Ouro e Pedras Preciosas de Alta Floresta
2019	866806/2019	712,65	MT	AUTORIZAÇÃO DE PESQUISA	264 - AUT PESQ/PAGAMENTO TAH EFETUADO EM 05/07/2021	Cooperativa de Pequenos Mineradores de Ouro e Pedras Preciosas de Alta Floresta
2019	866807/2019	8.853,90	MT	AUTORIZAÇÃO DE PESQUISA	209 - AUT PESQ/INICIO DE PESQUISA COMUNICADO EM 20/11/2021	Cooperativa de Pequenos Mineradores de Ouro e Pedras Preciosas de Alta Floresta
2019	866808/2019	118,83	MT	LAVRA GARIMPEIRA	1403 - PLG/LICENÇA AMBIENTAL PROTOCOLIZADA EM 30/09/2020	COOPERATIVA DOS GARIMPEIROS DO VALE DO RIO PEIXOTO - COOGAVEPE
2019	866809/2019	5.978,73	MT	AUTORIZAÇÃO DE PESQUISA	209 - AUT PESQ/INICIO DE PESQUISA COMUNICADO EM 20/11/2021	Cooperativa de Pequenos Mineradores de Ouro e Pedras Preciosas de Alta Floresta
2019	866815/2019	231,56	MT	LAVRA GARIMPEIRA	1403 - PLG/LICENÇA AMBIENTAL PROTOCOLIZADA EM 27/05/2021	COOPERATIVA DOS GARIMPEIROS DO VALE DO RIO PEIXOTO - COOGAVEPE
2019	867081/2019	36,35	MT	APTO PARA DISPONIBILIDADE	294 - AUT PESQ/RENÚNCIA AUT PESQ HOMOLOGADA PUB EM 01/12/2021	Denys Carlos Aragao de Moraes
2019	867082/2019	491,29	MT	LAVRA GARIMPEIRA	1668 - PLG/DOCUMENTO DIVERSO PROTOCOLIZADO EM 20/04/2021	COOPERATIVA DOS GARIMPEIROS DO VALE DO RIO PEIXOTO - COOGAVEPE
2019	867083/2019	149,67	MT	LAVRA GARIMPEIRA	1668 - PLG/DOCUMENTO DIVERSO PROTOCOLIZADO EM 16/02/2022	COOPERATIVA DOS GARIMPEIROS DO VALE DO RIO PEIXOTO - COOGAVEPE
2019	867084/2019	443,08	MT	AUTORIZAÇÃO DE PESQUISA	264 - AUT PESQ/PAGAMENTO TAH EFETUADO EM 12/01/2022	Gdmbrasil Geologia e Desenvolvimento Mineral Ltda
2019	867086/2019	124,04	MT	AUTORIZAÇÃO DE PESQUISA	327 - AUT PESQ/DESPACHO RETIFICACAO ALVARÁ PUB EM 07/02/2022	Gustavo Reis Lima
2019	867091/2019	1.477,97	MT	AUTORIZAÇÃO DE PESQUISA	264 - AUT PESQ/PAGAMENTO TAH EFETUADO EM 30/07/2021	DANIEL LOCATELLI
2019	867092/2019	31,15	MT	LAVRA GARIMPEIRA	1668 - PLG/DOCUMENTO DIVERSO PROTOCOLIZADO EM 16/02/2022	COOPERATIVA DOS GARIMPEIROS DO VALE DO RIO PEIXOTO - COOGAVEPE
2019	867097/2019	1.972,29	MT	AUTORIZAÇÃO DE PESQUISA	264 - AUT PESQ/PAGAMENTO TAH EFETUADO EM 28/07/2021	ARTHUR HENRIQUE DE MELO
2019	867098/2019	1.989,71	MT	AUTORIZAÇÃO DE PESQUISA	264 - AUT PESQ/PAGAMENTO TAH EFETUADO EM 28/07/2021	ARTHUR HENRIQUE DE MELO
2019	867099/2019	1.990,20	MT	AUTORIZAÇÃO DE PESQUISA	264 - AUT PESQ/PAGAMENTO TAH EFETUADO EM 28/07/2021	ARTHUR HENRIQUE DE MELO
2019	867100/2019	1.398,02	MT	AUTORIZAÇÃO DE PESQUISA	264 - AUT PESQ/PAGAMENTO TAH EFETUADO EM 28/07/2021	ARTHUR HENRIQUE DE MELO
2019	867101/2019	15,03	MT	LAVRA GARIMPEIRA	1668 - PLG/DOCUMENTO DIVERSO PROTOCOLIZADO EM 16/02/2022	COOPERATIVA DOS GARIMPEIROS DO VALE DO RIO PEIXOTO - COOGAVEPE
2019	867106/2019	9.998,42	MT	AUTORIZAÇÃO DE PESQUISA	264 - AUT PESQ/PAGAMENTO TAH EFETUADO EM 30/07/2021	Cooprodil Cooperativa de Produtores de Diamantes Ltda.
2019	867111/2019	1.929,67	MT	AUTORIZAÇÃO DE PESQUISA	209 - AUT PESQ/INICIO DE PESQUISA COMUNICADO EM 25/11/2021	ARTHUR HENRIQUE DE MELO
2019	867112/2019	1.049,56	MT	AUTORIZAÇÃO DE PESQUISA	264 - AUT PESQ/PAGAMENTO TAH EFETUADO EM 31/01/2022	ARTHUR HENRIQUE DE MELO
2019	867113/2019	1.982,20	MT	AUTORIZAÇÃO DE PESQUISA	264 - AUT PESQ/PAGAMENTO TAH EFETUADO EM 28/07/2021	ARTHUR HENRIQUE DE MELO
2019	867152/2019	4.969,74	MT	AUTORIZAÇÃO DE PESQUISA	635 - AUT PESQ/AUTO INFRAÇÃO MULTA-TAH EM 14/03/2022	Atílio Magrini Neto
2019	867173/2019	83,99	MT	AUTORIZAÇÃO DE PESQUISA	264 - AUT PESQ/PAGAMENTO TAH EFETUADO EM 28/07/2021	Mineração Júpiter Ltda.
2019	867174/2019	47,55	MT	AUTORIZAÇÃO DE PESQUISA	264 - AUT PESQ/PAGAMENTO TAH EFETUADO EM 28/07/2021	Mineração Júpiter Ltda.
2019	867176/2019	9.740,91	MT	AUTORIZAÇÃO DE PESQUISA	264 - AUT PESQ/PAGAMENTO TAH EFETUADO EM 30/07/2021	Mineração Júpiter Ltda.
2019	867177/2019	45,87	MT	LAVRA GARIMPEIRA	513 - PLG/PERMISSÃO LAVRA GARIMPEIRA PUBL EM 23/11/2021	FILADELFO DOS REIS DIAS
2019	867178/2019	45,21	MT	LAVRA GARIMPEIRA	513 - PLG/PERMISSÃO LAVRA GARIMPEIRA PUBL EM 23/11/2021	FILADELFO DOS REIS DIAS
2019	867181/2019	645,37	MT	AUTORIZAÇÃO DE PESQUISA	264 - AUT PESQ/PAGAMENTO TAH EFETUADO EM 19/07/2021	ARAGUAIA EMPREENDIMENTOS LTDA
2019	867183/2019	9.999,99	MT	AUTORIZAÇÃO DE PESQUISA	236 - AUT PESQ/DOCUMENTO DIVERSO PROTOCOLIZADO EM 25/01/2022	Denys Carlos Aragao de Moraes
2019	867194/2019	1.122,80	MT	AUTORIZAÇÃO DE PESQUISA	236 - AUT PESQ/DOCUMENTO DIVERSO PROTOCOLIZADO EM 25/01/2022	Denys Carlos Aragao de Moraes
2019	867196/2019	1.154,35	MT	AUTORIZAÇÃO DE PESQUISA	795 - AUT PESQ/RELATORIO PESQ NEGATIVO APRESENTADO EM 15/04/2022	PROMINAS CONSULTORIA EM MINERACAO LTDA
2019	867197/2019	714,80	MT	AUTORIZAÇÃO DE PESQUISA	795 - AUT PESQ/RELATORIO PESQ NEGATIVO APRESENTADO EM 15/04/2022	PROMINAS CONSULTORIA EM MINERACAO LTDA
2019	867198/2019	1.151,99	MT	AUTORIZAÇÃO DE PESQUISA	795 - AUT PESQ/RELATORIO PESQ NEGATIVO APRESENTADO EM 15/04/2022	PROMINAS CONSULTORIA EM MINERACAO LTDA
2019	867199/2019	1.961,74	MT	AUTORIZAÇÃO DE PESQUISA	795 - AUT PESQ/RELATORIO PESQ NEGATIVO APRESENTADO EM 15/04/2022	PROMINAS CONSULTORIA EM MINERACAO LTDA
2019	867200/2019	1.846,74	MT	AUTORIZAÇÃO DE PESQUISA	795 - AUT PESQ/RELATORIO PESQ NEGATIVO APRESENTADO EM 15/04/2022	PROMINAS CONSULTORIA EM MINERACAO LTDA
2019	867201/2019	607,01	MT	AUTORIZAÇÃO DE PESQUISA	264 - AUT PESQ/PAGAMENTO TAH EFETUADO EM 29/07/2021	PROMINAS CONSULTORIA EM MINERACAO LTDA
2019	867208/2019	6.471,04	MT	AUTORIZAÇÃO DE PESQUISA	662 - NOTIFICAÇÃO ADM PGTO DÉBITO MULTA EM 05/02/2021	Ivan Ferreira da Silva
2019	850008/2019	13,20	PA	AUTORIZAÇÃO DE PESQUISA	641 - AUT PESQ/MULTA APLICADA-TAH EM 23/02/2022	Paulista Sa Comercio Participações e Empreendimentos
2019	850023/2019	48,80	PA	LAVRA GARIMPEIRA	531 - PLG/CUMPRIMENTO EXIGÊNCIA PROTOCOLIZADA EM 27/01/2022	Jasmim Coelho lima
2019	850027/2019	7.136,92	PA	AUTORIZAÇÃO DE PESQUISA	641 - AUT PESQ/MULTA APLICADA-TAH EM 17/12/2021	YARA MARIA TEIXEIRA FERREIRA
2019	850029/2019	741,97	PA	AUTORIZAÇÃO DE PESQUISA	662 - NOTIFICAÇÃO ADM PGTO DÉBITO MULTA EM 16/12/2021	JOÃO LUCAS SANTOS PORCINO
2019	850039/2019	642,89	PA	AUTORIZAÇÃO DE PESQUISA	327 - AUT PESQ/DESPACHO RETIFICACAO ALVARÁ PUB EM 30/03/2022	Chesther Gomes Pedro
2019	850042/2019	1.561,77	PA	AUTORIZAÇÃO DE PESQUISA	635 - AUT PESQ/AUTO INFRAÇÃO MULTA-TAH EM 24/11/2021	RAIFRAN OLIVEIRA NUNES
2019	850047/2019	163,50	PA	AUTORIZAÇÃO DE PESQUISA	264 - AUT PESQ/PAGAMENTO TAH EFETUADO EM 30/07/2021	ARTHUR HENRIQUE DE MELO
2019	850048/2019	5.963,34	PA	AUTORIZAÇÃO DE PESQUISA	264 - AUT PESQ/PAGAMENTO TAH EFETUADO EM 28/07/2021	ARTHUR HENRIQUE DE MELO
2019	850050/2019	1.400,14	PA	AUTORIZAÇÃO DE PESQUISA	323 - AUT PESQ/ALVARÁ DE PESQUISA 03 ANOS PUBL EM 11/03/2022	ADÉLIO ADELSON PEREIRA PINHEIRO
2019	850051/2019	9.579,07	PA	AUTORIZAÇÃO DE PESQUISA	323 - AUT PESQ/ALVARÁ DE PESQUISA 03 ANOS PUBL EM 17/03/2022	ADÉLIO ADELSON PEREIRA PINHEIRO
2019	850066/2019	2.937,45	PA	AUTORIZAÇÃO DE PESQUISA	641 - AUT PESQ/MULTA APLICADA-TAH EM 23/02/2022	ANDONEY BARBOSA ALVES
2019	850072/2019	2.622,51	PA	AUTORIZAÇÃO DE PESQUISA	641 - AUT PESQ/MULTA APLICADA-TAH EM 23/02/2022	F J C SOUSA SERVICOS TOPOGRAFICO
2019	850074/2019	5.002,93	PA	AUTORIZAÇÃO DE PESQUISA	264 - AUT PESQ/PAGAMENTO TAH EFETUADO EM 31/01/2022	JBN CONSULTORIA EMPRESARIAL EIRELI

Ano	PROCESSO	AREA_HA	UF	FASE	ULT_EVENTO	TITULAR
2019	850077/2019	70,69	PA	AUTORIZAÇÃO DE PESQUISA	224 - AUT PESQ/AUTO INFRAÇÃO MULTA PUBLICADA EM 30/08/2021	HEBER FERREIRA CUNHA
2019	850079/2019	1.839,71	PA	AUTORIZAÇÃO DE PESQUISA	224 - AUT PESQ/AUTO INFRAÇÃO MULTA PUBLICADA EM 30/08/2021	HEBER FERREIRA CUNHA
2019	850085/2019	5.808,42	PA	AUTORIZAÇÃO DE PESQUISA	278 - AUT PESQ/RENUNCIA AUT PESQ PROTOCOLIZADA EM 03/07/2020	WELLINGTON DE SOUSA GONÇALVES
2019	850087/2019	229,48	PA	AUTORIZAÇÃO DE PESQUISA	264 - AUT PESQ/PAGAMENTO TAH EFETUADO EM 25/01/2022	SERABI MINERACAO S.A.
2019	850088/2019	1.573,49	PA	AUTORIZAÇÃO DE PESQUISA	264 - AUT PESQ/PAGAMENTO TAH EFETUADO EM 25/01/2022	SERABI MINERACAO S.A.
2019	850105/2019	1.804,68	PA	AUTORIZAÇÃO DE PESQUISA	264 - AUT PESQ/PAGAMENTO TAH EFETUADO EM 30/07/2021	MARLENI MARIA FICKS
2019	850109/2019	1.234,38	PA	AUTORIZAÇÃO DE PESQUISA	635 - AUT PESQ/AUTO INFRAÇÃO MULTA-TAH EM 24/11/2021	Posto Nerópolis Ltda
2019	850110/2019	9.577,42	PA	AUTORIZAÇÃO DE PESQUISA	662 - NOTIFICAÇÃO ADM PGTO DÉBITO MULTA EM 04/02/2020	Posto Nerópolis Ltda
2019	850111/2019	9.952,82	PA	AUTORIZAÇÃO DE PESQUISA	635 - AUT PESQ/AUTO INFRAÇÃO MULTA-TAH EM 24/11/2021	Posto Nerópolis Ltda
2019	850112/2019	9.440,56	PA	AUTORIZAÇÃO DE PESQUISA	294 - AUT PESQ/RENUNCIA AUT PESQ HOMOLOGADA PUB EM 21/01/2020	Posto Nerópolis Ltda
2019	850113/2019	8.763,44	PA	AUTORIZAÇÃO DE PESQUISA	662 - NOTIFICAÇÃO ADM PGTO DÉBITO MULTA EM 04/02/2020	Posto Nerópolis Ltda
2019	850114/2019	9.891,16	PA	AUTORIZAÇÃO DE PESQUISA	662 - NOTIFICAÇÃO ADM PGTO DÉBITO MULTA EM 04/02/2020	Posto Nerópolis Ltda
2019	850115/2019	6.040,74	PA	AUTORIZAÇÃO DE PESQUISA	662 - NOTIFICAÇÃO ADM PGTO DÉBITO MULTA EM 04/02/2020	Posto Nerópolis Ltda
2019	850116/2019	9.970,66	PA	AUTORIZAÇÃO DE PESQUISA	635 - AUT PESQ/AUTO INFRAÇÃO MULTA-TAH EM 24/11/2021	Posto Nerópolis Ltda
2019	850117/2019	9.862,24	PA	AUTORIZAÇÃO DE PESQUISA	662 - NOTIFICAÇÃO ADM PGTO DÉBITO MULTA EM 04/02/2020	Posto Nerópolis Ltda
2019	850118/2019	4.922,85	PA	AUTORIZAÇÃO DE PESQUISA	662 - NOTIFICAÇÃO ADM PGTO DÉBITO MULTA EM 04/02/2020	Posto Nerópolis Ltda
2019	850119/2019	9.955,04	PA	AUTORIZAÇÃO DE PESQUISA	662 - NOTIFICAÇÃO ADM PGTO DÉBITO MULTA EM 04/02/2020	Posto Nerópolis Ltda
2019	850120/2019	9.938,65	PA	AUTORIZAÇÃO DE PESQUISA	662 - NOTIFICAÇÃO ADM PGTO DÉBITO MULTA EM 04/02/2020	Posto Nerópolis Ltda
2019	850129/2019	149,39	PA	AUTORIZAÇÃO DE PESQUISA	264 - AUT PESQ/PAGAMENTO TAH EFETUADO EM 06/07/2021	LUKAS YAGO MORAES E SILVA
2019	850130/2019	8.525,59	PA	AUTORIZAÇÃO DE PESQUISA	278 - AUT PESQ/RENUNCIA AUT PESQ PROTOCOLIZADA EM 12/05/2020	R.G.D. EXTRACAO DE MINERIOS EIRELI
2019	850151/2019	125,75	PA	APTO PARA DISPONIBILIDADE	641 - AUT PESQ/MULTA APLICADA-TAH EM 06/09/2021	RENATO MARTINS QUEIROZ
2019	850161/2019	2.630,18	PA	AUTORIZAÇÃO DE PESQUISA	641 - AUT PESQ/MULTA APLICADA-TAH EM 07/12/2021	Falcon Metais Ltda
2019	850162/2019	51,44	PA	AUTORIZAÇÃO DE PESQUISA	265 - AUT PESQ/PRORROGAÇÃO PRAZO ALVARÁ SOLICITADO EM 23/03/2022	MINERAX MINERACOES S.A.
2019	850163/2019	2.883,67	PA	AUTORIZAÇÃO DE PESQUISA	641 - AUT PESQ/MULTA APLICADA-TAH EM 07/12/2021	Falcon Metais Ltda
2019	850164/2019	1.111,49	PA	AUTORIZAÇÃO DE PESQUISA	641 - AUT PESQ/MULTA APLICADA-TAH EM 17/12/2021	R.G.D. EXTRACAO DE MINERIOS EIRELI
2019	850170/2019	5.000,05	PA	AUTORIZAÇÃO DE PESQUISA	264 - AUT PESQ/PAGAMENTO TAH EFETUADO EM 10/01/2022	CODELCO DO BRASIL MINERACAO LTDA.
2019	850175/2019	23,18	PA	AUTORIZAÇÃO DE PESQUISA	635 - AUT PESQ/AUTO INFRAÇÃO MULTA-TAH EM 21/03/2022	ALLSTAR EXPORTACAO E LOGISTICA DE CARGAS DO BRASIL EIRELI
2019	850176/2019	55,31	PA	AUTORIZAÇÃO DE PESQUISA	635 - AUT PESQ/AUTO INFRAÇÃO MULTA-TAH EM 21/03/2022	ALLSTAR EXPORTACAO E LOGISTICA DE CARGAS DO BRASIL EIRELI
2019	850177/2019	2.896,24	PA	AUTORIZAÇÃO DE PESQUISA	641 - AUT PESQ/MULTA APLICADA-TAH EM 23/02/2022	Caio Loan Sponton
2019	850196/2019	3.512,44	PA	AUTORIZAÇÃO DE PESQUISA	264 - AUT PESQ/PAGAMENTO TAH EFETUADO EM 30/07/2021	João Paulo de Fraga
2019	850201/2019	7.630,31	PA	AUTORIZAÇÃO DE PESQUISA	264 - AUT PESQ/PAGAMENTO TAH EFETUADO EM 25/01/2022	Mineração Baratinha S.A.
2019	850203/2019	5.898,27	PA	AUTORIZAÇÃO DE PESQUISA	264 - AUT PESQ/PAGAMENTO TAH EFETUADO EM 25/01/2022	Mineração Baratinha S.A.
2019	850206/2019	50,00	PA	LAVRA GARIMPEIRA	1403 - PLG/LICENÇA AMBIENTAL PROTOCOLIZADA EM 05/01/2022	LUIS RODRIGUES DE CASTRO
2019	850212/2019	9.580,17	PA	AUTORIZAÇÃO DE PESQUISA	294 - AUT PESQ/RENUNCIA AUT PESQ HOMOLOGADA PUB EM 02/10/2020	R.G.D. EXTRACAO DE MINERIOS EIRELI
2019	850214/2019	2.137,94	PA	AUTORIZAÇÃO DE PESQUISA	635 - AUT PESQ/AUTO INFRAÇÃO MULTA-TAH EM 27/11/2020	Mineração Vale das Andorinhas Ltda Epp
2019	850218/2019	1.259,03	PA	AUTORIZAÇÃO DE PESQUISA	294 - AUT PESQ/RENUNCIA AUT PESQ HOMOLOGADA PUB EM 21/03/2022	Mineração Vale das Andorinhas Ltda Epp
2019	850220/2019	9.459,93	PA	AUTORIZAÇÃO DE PESQUISA	641 - AUT PESQ/MULTA APLICADA-TAH EM 17/12/2021	R.G.D. EXTRACAO DE MINERIOS EIRELI
2019	850221/2019	9.324,49	PA	AUTORIZAÇÃO DE PESQUISA	294 - AUT PESQ/RENUNCIA AUT PESQ HOMOLOGADA PUB EM 21/03/2022	Celso dos Santos
2019	850227/2019	855,11	PA	AUTORIZAÇÃO DE PESQUISA	264 - AUT PESQ/PAGAMENTO TAH EFETUADO EM 15/12/2021	GOLDMEN PARTICIPACOES E HOLDING S/A
2019	850255/2019	662,64	PA	AUTORIZAÇÃO DE PESQUISA	635 - AUT PESQ/AUTO INFRAÇÃO MULTA-TAH EM 21/03/2022	Rio Verde Comércio Atacadista de Produtos de Extração Mineral Eirelli
2019	850257/2019	10.000,00	PA	AUTORIZAÇÃO DE PESQUISA	635 - AUT PESQ/AUTO INFRAÇÃO MULTA-TAH EM 21/03/2022	RUI RIBEIRO RODRIGUES
2019	850285/2019	661,58	PA	AUTORIZAÇÃO DE PESQUISA	635 - AUT PESQ/AUTO INFRAÇÃO MULTA-TAH EM 21/03/2022	GEISEL FERREIRA BORGES
2019	850321/2019	2.075,74	PA	AUTORIZAÇÃO DE PESQUISA	635 - AUT PESQ/AUTO INFRAÇÃO MULTA-TAH EM 21/03/2022	Luciano Gomes Fonseca
2019	850326/2019	4.034,86	PA	AUTORIZAÇÃO DE PESQUISA	264 - AUT PESQ/PAGAMENTO TAH EFETUADO EM 27/01/2022	COMPANHIA IOCG NORTE DE PESQUISA MINERAL SPE
2019	850330/2019	49,97	PA	AUTORIZAÇÃO DE PESQUISA	264 - AUT PESQ/PAGAMENTO TAH EFETUADO EM 06/01/2022	Alcenir Paes Pereira
2019	850369/2019	5.154,03	PA	AUTORIZAÇÃO DE PESQUISA	327 - AUT PESQ/DESPACHO RETIFICACAO ALVARÁ PUB EM 30/03/2022	Mineração Vale das Andorinhas Ltda Epp
2019	850371/2019	323,70	PA	LAVRA GARIMPEIRA	1403 - PLG/LICENÇA AMBIENTAL PROTOCOLIZADA EM 05/01/2022	COOPERTRANS COOPERATIVA DOS GARIMPEIROS DE MORAES ALMEIDA E TRANSGARIM
2019	850372/2019	498,10	PA	LAVRA GARIMPEIRA	1403 - PLG/LICENÇA AMBIENTAL PROTOCOLIZADA EM 05/01/2022	COOPERTRANS COOPERATIVA DOS GARIMPEIROS DE MORAES ALMEIDA E TRANSGARIM
2019	850373/2019	448,98	PA	LAVRA GARIMPEIRA	1403 - PLG/LICENÇA AMBIENTAL PROTOCOLIZADA EM 05/01/2022	COOPERTRANS COOPERATIVA DOS GARIMPEIROS DE MORAES ALMEIDA E TRANSGARIM
2019	850374/2019	330,86	PA	LAVRA GARIMPEIRA	1403 - PLG/LICENÇA AMBIENTAL PROTOCOLIZADA EM 05/01/2022	COOPERTRANS COOPERATIVA DOS GARIMPEIROS DE MORAES ALMEIDA E TRANSGARIM
2019	850375/2019	499,36	PA	LAVRA GARIMPEIRA	1403 - PLG/LICENÇA AMBIENTAL PROTOCOLIZADA EM 05/01/2022	COOPERTRANS COOPERATIVA DOS GARIMPEIROS DE MORAES ALMEIDA E TRANSGARIM
2019	850376/2019	96,74	PA	LAVRA GARIMPEIRA	1403 - PLG/LICENÇA AMBIENTAL PROTOCOLIZADA EM 05/01/2022	COOPERTRANS COOPERATIVA DOS GARIMPEIROS DE MORAES ALMEIDA E TRANSGARIM
2019	850377/2019	6.143,44	PA	AUTORIZAÇÃO DE PESQUISA	641 - AUT PESQ/MULTA APLICADA-TAH EM 15/12/2021	VIEDORE MINERAÇÃO LTDA
2019	850382/2019	58,87	PA	AUTORIZAÇÃO DE PESQUISA	635 - AUT PESQ/AUTO INFRAÇÃO MULTA-TAH EM 21/03/2022	Maria de Nazaré Santos Santos
2019	850384/2019	6.992,83	PA	AUTORIZAÇÃO DE PESQUISA	635 - AUT PESQ/AUTO INFRAÇÃO MULTA-TAH EM 21/03/2022	Posto Nerópolis Ltda
2019	850414/2019	3.798,76	PA	AUTORIZAÇÃO DE PESQUISA	264 - AUT PESQ/PAGAMENTO TAH EFETUADO EM 18/08/2021	Xtz Minerium Ltda
2019	850416/2019	4.895,29	PA	AUTORIZAÇÃO DE PESQUISA	281 - AUT PESQ/TRANSF DIREITOS -CESSÃO TOTAL APROVADA EM 04/05/2022	Xtz Minerium Ltda
2019	850444/2019	4.089,03	PA	AUTORIZAÇÃO DE PESQUISA	264 - AUT PESQ/PAGAMENTO TAH EFETUADO EM 31/01/2022	Celso Silveira Mello Filho
2019	850445/2019	49,73	PA	LAVRA GARIMPEIRA	1403 - PLG/LICENÇA AMBIENTAL PROTOCOLIZADA EM 12/01/2021	RUDOLFO HARIBERTO BRENDLER
2019	850473/2019	2.143,29	PA	LAVRA GARIMPEIRA	601 - PLG/TRANSF DIREITOS -CESSÃO PARCIAL APROVADA EM 15/02/2022	COOPERATIVA DOS GARIMPEIROS E MINERADORES DOS DOIS CORINGAS
2019	850485/2019	168,75	PA	AUTORIZAÇÃO DE PESQUISA	209 - AUT PESQ/INICIO DE PESQUISA COMUNICADO EM 16/06/2021	Luis henrique de oliveira
2019	850486/2019	6.924,87	PA	AUTORIZAÇÃO DE PESQUISA	635 - AUT PESQ/AUTO INFRAÇÃO MULTA-TAH EM 24/11/2021	COOPERATIVA BRASILEIRA DE GARIMPEIROS - COBRASA
2019	850501/2019	42,99	PA	AUTORIZAÇÃO DE PESQUISA	209 - AUT PESQ/INICIO DE PESQUISA COMUNICADO EM 05/04/2022	Glaiston de Paiva Campos
2019	850507/2019	1.164,71	PA	AUTORIZAÇÃO DE PESQUISA	294 - AUT PESQ/RENUNCIA AUT PESQ HOMOLOGADA PUB EM 21/03/2022	Delio Nunes de Jesus
2019	850508/2019	9.768,66	PA	AUTORIZAÇÃO DE PESQUISA	635 - AUT PESQ/AUTO INFRAÇÃO MULTA-TAH EM 19/04/2022	EXPLORE METALS COMERCIO MINERAL LTDA
2019	850519/2019	50,00	PA	LAVRA GARIMPEIRA	1403 - PLG/LICENÇA AMBIENTAL PROTOCOLIZADA EM 29/10/2021	Rosilene Luz dos Santos
2019	850541/2019	754,42	PA	AUTORIZAÇÃO DE PESQUISA	642 - AUT PESQ/PAGAMENTO MULTA EFETUADO-TAH EM 06/01/2022	JACKELINE MOREIRA FERNANDES ARRUDA
2019	850546/2019	487,59	PA	LAVRA GARIMPEIRA	1797 - PLG/TRANSF DIREITOS - DISTRATO PROTOCOLIZADO EM 09/12/2021	Cooperminérios Cooper. Mista de Exp. Mineral e Extrativismo Vegetal de Nov. Prog
2019	850548/2019	149,43	PA	LAVRA GARIMPEIRA	513 - PLG/PERMISSÃO LAVRA GARIMPEIRA PUBL EM 19/08/2020	Cooperminérios Cooper. Mista de Exp. Mineral e Extrativismo Vegetal de Nov. Prog
2019	850554/2019	999,91	PA	AUTORIZAÇÃO DE PESQUISA	318 - AUT PESQ/RELATORIO PESQ NÃO APV ART 30 II CM PUB EM 31/01/2022	Faze Company Importação e Exportação LTDA
2019	850565/2019	499,18	PA	AUTORIZAÇÃO DE PESQUISA	264 - AUT PESQ/PAGAMENTO TAH EFETUADO EM 31/01/2022	admiton arantes da silva
2019	850569/2019	9.999,94	PA	AUTORIZAÇÃO DE PESQUISA	635 - AUT PESQ/AUTO INFRAÇÃO MULTA-TAH EM 19/04/2022	ESIEL FERREIRA DA SILVA

1PEIR
1PEIR
1PEIR
1PEIR
1PEIR
1PEIR

Ano	PROCESSO	AREA_HA	UF	FASE	ULT_EVENTO	TITULAR
2019	850570/2019	50,00	PA	LAVRA GARIMPEIRA	513 - PLG/PERMISSÃO LAVRA GARIMPEIRA PUBL EM 18/05/2020	Lillian Rodrigues Pena Fernandes
2019	850571/2019	49,94	PA	LAVRA GARIMPEIRA	513 - PLG/PERMISSÃO LAVRA GARIMPEIRA PUBL EM 15/05/2020	Lillian Rodrigues Pena Fernandes
2019	850572/2019	50,00	PA	LAVRA GARIMPEIRA	513 - PLG/PERMISSÃO LAVRA GARIMPEIRA PUBL EM 15/05/2020	Lillian Rodrigues Pena Fernandes
2019	850573/2019	50,00	PA	LAVRA GARIMPEIRA	513 - PLG/PERMISSÃO LAVRA GARIMPEIRA PUBL EM 15/05/2020	Lillian Rodrigues Pena Fernandes
2019	850574/2019	50,00	PA	LAVRA GARIMPEIRA	513 - PLG/PERMISSÃO LAVRA GARIMPEIRA PUBL EM 15/05/2020	Lillian Rodrigues Pena Fernandes
2019	850575/2019	50,00	PA	LAVRA GARIMPEIRA	513 - PLG/PERMISSÃO LAVRA GARIMPEIRA PUBL EM 15/05/2020	Lillian Rodrigues Pena Fernandes
2019	850576/2019	50,00	PA	LAVRA GARIMPEIRA	513 - PLG/PERMISSÃO LAVRA GARIMPEIRA PUBL EM 15/05/2020	Lillian Rodrigues Pena Fernandes
2019	850577/2019	50,00	PA	LAVRA GARIMPEIRA	513 - PLG/PERMISSÃO LAVRA GARIMPEIRA PUBL EM 15/05/2020	Lillian Rodrigues Pena Fernandes
2019	850578/2019	49,93	PA	LAVRA GARIMPEIRA	513 - PLG/PERMISSÃO LAVRA GARIMPEIRA PUBL EM 15/05/2020	Lillian Rodrigues Pena Fernandes
2019	850579/2019	49,92	PA	LAVRA GARIMPEIRA	513 - PLG/PERMISSÃO LAVRA GARIMPEIRA PUBL EM 15/05/2020	Lillian Rodrigues Pena Fernandes
2019	850580/2019	50,00	PA	LAVRA GARIMPEIRA	513 - PLG/PERMISSÃO LAVRA GARIMPEIRA PUBL EM 28/01/2020	Lillian Rodrigues Pena Fernandes
2019	850581/2019	50,00	PA	LAVRA GARIMPEIRA	513 - PLG/PERMISSÃO LAVRA GARIMPEIRA PUBL EM 28/01/2020	Lillian Rodrigues Pena Fernandes
2019	850582/2019	50,00	PA	LAVRA GARIMPEIRA	513 - PLG/PERMISSÃO LAVRA GARIMPEIRA PUBL EM 28/01/2020	Lillian Rodrigues Pena Fernandes
2019	850583/2019	50,00	PA	LAVRA GARIMPEIRA	513 - PLG/PERMISSÃO LAVRA GARIMPEIRA PUBL EM 28/01/2020	Lillian Rodrigues Pena Fernandes
2019	850585/2019	50,00	PA	LAVRA GARIMPEIRA	513 - PLG/PERMISSÃO LAVRA GARIMPEIRA PUBL EM 28/01/2020	Lillian Rodrigues Pena Fernandes
2019	850586/2019	50,00	PA	LAVRA GARIMPEIRA	513 - PLG/PERMISSÃO LAVRA GARIMPEIRA PUBL EM 28/01/2020	Lillian Rodrigues Pena Fernandes
2019	850587/2019	50,00	PA	LAVRA GARIMPEIRA	513 - PLG/PERMISSÃO LAVRA GARIMPEIRA PUBL EM 28/01/2020	Lillian Rodrigues Pena Fernandes
2019	850588/2019	50,00	PA	LAVRA GARIMPEIRA	513 - PLG/PERMISSÃO LAVRA GARIMPEIRA PUBL EM 28/01/2020	Lillian Rodrigues Pena Fernandes
2019	850589/2019	49,99	PA	LAVRA GARIMPEIRA	513 - PLG/PERMISSÃO LAVRA GARIMPEIRA PUBL EM 28/01/2020	Lillian Rodrigues Pena Fernandes
2019	850595/2019	916,56	PA	AUTORIZAÇÃO DE PESQUISA	642 - AUT PESQ/PAGAMENTO MULTA EFETUADO-TAH EM 06/01/2022	JACKELINE MOREIRA FERNANDES ARRUDA
2019	850617/2019	281,63	PA	AUTORIZAÇÃO DE PESQUISA	264 - AUT PESQ/PAGAMENTO TAH EFETUADO EM 30/07/2021	Chade Athie Mathene Filho
2019	850619/2019	50,00	PA	LAVRA GARIMPEIRA	1403 - PLG/LICENÇA AMBIENTAL PROTOCOLIZADA EM 30/03/2021	João Silva
2019	850620/2019	50,00	PA	LAVRA GARIMPEIRA	1403 - PLG/LICENÇA AMBIENTAL PROTOCOLIZADA EM 30/03/2021	João Silva
2019	850621/2019	50,00	PA	LAVRA GARIMPEIRA	1403 - PLG/LICENÇA AMBIENTAL PROTOCOLIZADA EM 31/01/2022	Monique Miranda Dourado
2019	850631/2019	2.396,61	PA	AUTORIZAÇÃO DE PESQUISA	323 - AUT PESQ/ALVARÁ DE PESQUISA 03 ANOS PUBL EM 23/02/2022	Sérgio Giannotti
2019	850634/2019	247,73	PA	AUTORIZAÇÃO DE PESQUISA	635 - AUT PESQ/AUTO INFRAÇÃO MULTA-TAH EM 24/11/2021	Sérgio Giannotti
2019	850635/2019	183,88	PA	AUTORIZAÇÃO DE PESQUISA	282 - AUT PESQ/TRANSF DIREITOS -CESSÃO TOTAL EFETIVADA EM 10/03/2022	Victor Saré Ximenes Ponte
2019	850637/2019	1.940,54	PA	AUTORIZAÇÃO DE PESQUISA	641 - AUT PESQ/MULTA APLICADA-TAH EM 06/09/2021	GEISEL FERREIRA BORGES
2019	850651/2019	3,64	PA	AUTORIZAÇÃO DE PESQUISA	635 - AUT PESQ/AUTO INFRAÇÃO MULTA-TAH EM 19/04/2022	PLANTIMINAS EMPREENDIIMENTOS RURAIS LTDA ME
2019	850653/2019	49,87	PA	LAVRA GARIMPEIRA	1403 - PLG/LICENÇA AMBIENTAL PROTOCOLIZADA EM 29/03/2022	Harley Franco Sandoval
2019	850660/2019	226,12	PA	AUTORIZAÇÃO DE PESQUISA	264 - AUT PESQ/PAGAMENTO TAH EFETUADO EM 31/03/2022	G. R. FROTA EIRELI
2019	850668/2019	3.944,97	PA	AUTORIZAÇÃO DE PESQUISA	635 - AUT PESQ/AUTO INFRAÇÃO MULTA-TAH EM 24/11/2021	ARCA COMERCIO DE MINERIOS EIRELI
2019	850676/2019	45,95	PA	LAVRA GARIMPEIRA	572 - PLG/TRANSF DIREITOS -CESSÃO TOTAL EFETIVADA EM 17/11/2020	HEVERTON SOARES OLIVEIRA
2019	850677/2019	43,55	PA	LAVRA GARIMPEIRA	572 - PLG/TRANSF DIREITOS -CESSÃO TOTAL EFETIVADA EM 24/02/2021	HEVERTON SOARES OLIVEIRA
2019	850678/2019	48,29	PA	LAVRA GARIMPEIRA	572 - PLG/TRANSF DIREITOS -CESSÃO TOTAL EFETIVADA EM 17/11/2020	HEVERTON SOARES OLIVEIRA
2019	850679/2019	47,81	PA	LAVRA GARIMPEIRA	572 - PLG/TRANSF DIREITOS -CESSÃO TOTAL EFETIVADA EM 17/11/2020	HEVERTON SOARES OLIVEIRA
2019	850680/2019	43,67	PA	LAVRA GARIMPEIRA	572 - PLG/TRANSF DIREITOS -CESSÃO TOTAL EFETIVADA EM 17/11/2020	HEVERTON SOARES OLIVEIRA
2019	850681/2019	43,23	PA	LAVRA GARIMPEIRA	572 - PLG/TRANSF DIREITOS -CESSÃO TOTAL EFETIVADA EM 19/11/2020	HEVERTON SOARES OLIVEIRA
2019	850682/2019	41,52	PA	LAVRA GARIMPEIRA	572 - PLG/TRANSF DIREITOS -CESSÃO TOTAL EFETIVADA EM 19/11/2020	HEVERTON SOARES OLIVEIRA
2019	850683/2019	41,63	PA	LAVRA GARIMPEIRA	572 - PLG/TRANSF DIREITOS -CESSÃO TOTAL EFETIVADA EM 19/11/2020	HEVERTON SOARES OLIVEIRA
2019	850684/2019	41,20	PA	LAVRA GARIMPEIRA	572 - PLG/TRANSF DIREITOS -CESSÃO TOTAL EFETIVADA EM 19/11/2020	HEVERTON SOARES OLIVEIRA
2019	850685/2019	47,22	PA	LAVRA GARIMPEIRA	572 - PLG/TRANSF DIREITOS -CESSÃO TOTAL EFETIVADA EM 19/11/2020	HEVERTON SOARES OLIVEIRA
2019	850686/2019	47,40	PA	LAVRA GARIMPEIRA	572 - PLG/TRANSF DIREITOS -CESSÃO TOTAL EFETIVADA EM 19/11/2020	HEVERTON SOARES OLIVEIRA
2019	850687/2019	46,99	PA	LAVRA GARIMPEIRA	572 - PLG/TRANSF DIREITOS -CESSÃO TOTAL EFETIVADA EM 19/11/2020	HEVERTON SOARES OLIVEIRA
2019	850688/2019	46,79	PA	LAVRA GARIMPEIRA	572 - PLG/TRANSF DIREITOS -CESSÃO TOTAL EFETIVADA EM 19/11/2020	HEVERTON SOARES OLIVEIRA
2019	850689/2019	45,88	PA	LAVRA GARIMPEIRA	572 - PLG/TRANSF DIREITOS -CESSÃO TOTAL EFETIVADA EM 19/11/2020	HEVERTON SOARES OLIVEIRA
2019	850690/2019	47,20	PA	LAVRA GARIMPEIRA	572 - PLG/TRANSF DIREITOS -CESSÃO TOTAL EFETIVADA EM 19/11/2020	HEVERTON SOARES OLIVEIRA
2019	850691/2019	45,69	PA	LAVRA GARIMPEIRA	572 - PLG/TRANSF DIREITOS -CESSÃO TOTAL EFETIVADA EM 19/11/2020	HEVERTON SOARES OLIVEIRA
2019	850692/2019	42,47	PA	LAVRA GARIMPEIRA	572 - PLG/TRANSF DIREITOS -CESSÃO TOTAL EFETIVADA EM 19/11/2021	Geferson Luiz Rigon
2019	850693/2019	41,47	PA	LAVRA GARIMPEIRA	572 - PLG/TRANSF DIREITOS -CESSÃO TOTAL EFETIVADA EM 19/11/2021	FRANK ATAIDE DOS SANTOS
2019	850694/2019	46,09	PA	LAVRA GARIMPEIRA	572 - PLG/TRANSF DIREITOS -CESSÃO TOTAL EFETIVADA EM 19/11/2020	HEVERTON SOARES OLIVEIRA
2019	850705/2019	471,18	PA	APTO PARA DISPONIBILIDADE	294 - AUT PESQ/RENÚNCIA AUT PESQ HOMOLOGADA PUB EM 19/05/2021	MINERADORA DENTE DI LEONE FILE EIRELI
2019	850713/2019	2.255,24	PA	AUTORIZAÇÃO DE PESQUISA	209 - AUT PESQ/INICIO DE PESQUISA COMUNICADO EM 24/04/2022	MINERADORA VALE OURO LTDA
2019	850714/2019	1.856,27	PA	AUTORIZAÇÃO DE PESQUISA	635 - AUT PESQ/AUTO INFRAÇÃO MULTA-TAH EM 24/11/2021	MINERADORA VALE OURO LTDA
2019	850715/2019	8.821,69	PA	AUTORIZAÇÃO DE PESQUISA	635 - AUT PESQ/AUTO INFRAÇÃO MULTA-TAH EM 24/11/2021	MINERADORA VALE OURO LTDA
2019	850716/2019	8.095,24	PA	AUTORIZAÇÃO DE PESQUISA	635 - AUT PESQ/AUTO INFRAÇÃO MULTA-TAH EM 24/11/2021	MINERADORA VALE OURO LTDA
2019	850717/2019	233,38	PA	AUTORIZAÇÃO DE PESQUISA	654 - AUT PESQ/PARCELAMENTO TAH QUITADO EM 19/01/2022	MINERADORA VALE OURO LTDA
2019	850718/2019	9.998,78	PA	AUTORIZAÇÃO DE PESQUISA	635 - AUT PESQ/AUTO INFRAÇÃO MULTA-TAH EM 24/11/2021	Dc Mineração e Comercio Ltda
2019	850722/2019	777,41	PA	AUTORIZAÇÃO DE PESQUISA	264 - AUT PESQ/PAGAMENTO TAH EFETUADO EM 27/01/2022	CAIO CESAR ALVES JUCA
2019	850723/2019	199,65	PA	AUTORIZAÇÃO DE PESQUISA	264 - AUT PESQ/PAGAMENTO TAH EFETUADO EM 27/01/2022	CAIO CESAR ALVES JUCA
2019	850724/2019	309,14	PA	AUTORIZAÇÃO DE PESQUISA	264 - AUT PESQ/PAGAMENTO TAH EFETUADO EM 27/01/2022	CAIO CESAR ALVES JUCA
2019	850725/2019	17,09	PA	AUTORIZAÇÃO DE PESQUISA	264 - AUT PESQ/PAGAMENTO TAH EFETUADO EM 27/01/2022	CAIO CESAR ALVES JUCA
2019	850726/2019	234,21	PA	AUTORIZAÇÃO DE PESQUISA	264 - AUT PESQ/PAGAMENTO TAH EFETUADO EM 27/01/2022	CAIO CESAR ALVES JUCA
2019	850727/2019	99,30	PA	AUTORIZAÇÃO DE PESQUISA	264 - AUT PESQ/PAGAMENTO TAH EFETUADO EM 19/07/2021	CAIO CESAR ALVES JUCA
2019	850731/2019	8.918,44	PA	AUTORIZAÇÃO DE PESQUISA	635 - AUT PESQ/AUTO INFRAÇÃO MULTA-TAH EM 24/11/2021	Wriston da Cunha santos
2019	850732/2019	49,98	PA	LAVRA GARIMPEIRA	531 - PLG/CUMPRIMENTO EXIGÊNCIA PROTOCOLIZADA EM 21/02/2022	Flavio Gomes da Silva
2019	850733/2019	49,92	PA	LAVRA GARIMPEIRA	1403 - PLG/LICENÇA AMBIENTAL PROTOCOLIZADA EM 07/04/2021	Flavio Gomes da Silva
2019	850740/2019	686,57	PA	AUTORIZAÇÃO DE PESQUISA	264 - AUT PESQ/PAGAMENTO TAH EFETUADO EM 26/07/2021	Maria de Lourdes de Miranda Alves
2019	850742/2019	2.056,83	PA	AUTORIZAÇÃO DE PESQUISA	635 - AUT PESQ/AUTO INFRAÇÃO MULTA-TAH EM 24/11/2021	Posto Nerópolis Ltda
2019	850764/2019	9.328,83	PA	LAVRA GARIMPEIRA	513 - PLG/PERMISSÃO LAVRA GARIMPEIRA PUBL EM 15/02/2022	COOPERTRANS COOPERATIVA DOS GARIMPEIROS DE MORAES ALMEIDA E TRANSGARIM
2019	850767/2019	9.938,82	PA	AUTORIZAÇÃO DE PESQUISA	635 - AUT PESQ/AUTO INFRAÇÃO MULTA-TAH EM 20/09/2021	LAM MINERAÇÃO LTDA
2019	850776/2019	2.379,14	PA	AUTORIZAÇÃO DE PESQUISA	209 - AUT PESQ/INICIO DE PESQUISA COMUNICADO EM 06/01/2022	Valdinei Mauro de Souza

1PEIR

ANO	PROCESSO	AREA_HA	UF	FASE	ULT_EVENTO	TITULAR
2019	850787/2019	8.298,28	PA	AUTORIZAÇÃO DE PESQUISA	635 - AUT PESQ/AUTO INFRAÇÃO MULTA-TAH EM 24/11/2021	RAIMUNDO NONATO SOUSA MORAIS
2019	850789/2019	130,21	PA	AUTORIZAÇÃO DE PESQUISA	635 - AUT PESQ/AUTO INFRAÇÃO MULTA-TAH EM 24/11/2021	Magno de Oliveira Junior
2019	850790/2019	48,54	PA	LAVRA GARIMPEIRA	1668 - PLG/DOCUMENTO DIVERSO PROTOCOLIZADO EM 05/05/2022	COOPERATIVA DE GARIMPEIROS E MINERADORES SUSTENTA
2019	850792/2019	2.147,94	PA	AUTORIZAÇÃO DE PESQUISA	264 - AUT PESQ/PAGAMENTO TAH EFETUADO EM 27/01/2022	JOSE DARCY NOGUEIRA
2019	850811/2019	2.764,92	PA	AUTORIZAÇÃO DE PESQUISA	635 - AUT PESQ/AUTO INFRAÇÃO MULTA-TAH EM 19/04/2022	LEE MINERAIS LTDA
2019	850814/2019	48,98	PA	LAVRA GARIMPEIRA	1668 - PLG/DOCUMENTO DIVERSO PROTOCOLIZADO EM 23/11/2021	Breno Cavalcante Venâncio
2019	850819/2019	26,91	PA	LAVRA GARIMPEIRA	513 - PLG/PERMISSÃO LAVRA GARIMPEIRA PUBL EM 12/02/2020	José Pereira de Miranda Júnior
2019	850831/2019	213,46	PA	AUTORIZAÇÃO DE PESQUISA	264 - AUT PESQ/PAGAMENTO TAH EFETUADO EM 30/07/2021	Marcus Vinicius Guimaraes da Silva
2019	850841/2019	299,85	PA	LAVRA GARIMPEIRA	513 - PLG/PERMISSÃO LAVRA GARIMPEIRA PUBL EM 07/02/2022	Coogamibra Cooperativa dos Garimpeiros e Mineradores do Brasil
2019	850842/2019	99,95	PA	LAVRA GARIMPEIRA	513 - PLG/PERMISSÃO LAVRA GARIMPEIRA PUBL EM 07/02/2022	Coogamibra Cooperativa dos Garimpeiros e Mineradores do Brasil
2019	850875/2019	506,63	PA	AUTORIZAÇÃO DE PESQUISA	264 - AUT PESQ/PAGAMENTO TAH EFETUADO EM 15/07/2021	Planna Participações Ltda
2019	850885/2019	2.160,76	PA	APTO PARA DISPONIBILIDADE	635 - AUT PESQ/AUTO INFRAÇÃO MULTA-TAH EM 24/11/2021	André Luiz Fonseca Fontana
2019	850907/2019	3.073,13	PA	AUTORIZAÇÃO DE PESQUISA	635 - AUT PESQ/AUTO INFRAÇÃO MULTA-TAH EM 19/04/2022	HAVYLAH COMPANHIA DE MINERAÇÃO E EXTRAÇÃO DE MINERIOS LTDA
2019	850908/2019	3.067,64	PA	AUTORIZAÇÃO DE PESQUISA	642 - AUT PESQ/PAGAMENTO MULTA EFETUADO-TAH EM 01/04/2022	WILMAR CIPRIANO SILVA
2019	850916/2019	42,85	PA	LAVRA GARIMPEIRA	572 - PLG/TRANSF DIREITOS - CESSÃO TOTAL EFETIVADA EM 19/11/2020	HEVERTON SOARES OLIVEIRA
2019	850926/2019	50,00	PA	LAVRA GARIMPEIRA	513 - PLG/PERMISSÃO LAVRA GARIMPEIRA PUBL EM 03/06/2020	João Maria Alves de Souza
2019	850948/2019	38,83	PA	AUTORIZAÇÃO DE PESQUISA	282 - AUT PESQ/TRANSF DIREITOS - CESSÃO TOTAL EFETIVADA EM 10/03/2022	Victor Saré Ximenes Ponte
2019	850951/2019	4.496,71	PA	AUTORIZAÇÃO DE PESQUISA	264 - AUT PESQ/PAGAMENTO TAH EFETUADO EM 31/01/2022	Augusto Geraldo da Silva
2019	850952/2019	496,32	PA	AUTORIZAÇÃO DE PESQUISA	1010 - AUT PESQ/RAL APRESENTA ART EM 12/03/2022	GRAO PARA MINERADORA E PRESTADORA DE SERVICOS LTD
2019	850958/2019	398,88	PA	AUTORIZAÇÃO DE PESQUISA	650 - AUT PESQ/ALVARÁ DE PESQUISA CADUCADO -TAH EM 21/12/2021	YARA MARIA TEIXEIRA FERREIRA
2019	850959/2019	149,94	PA	AUTORIZAÇÃO DE PESQUISA	635 - AUT PESQ/AUTO INFRAÇÃO MULTA-TAH EM 24/11/2021	YARA MARIA TEIXEIRA FERREIRA
2019	850975/2019	49,57	PA	LAVRA GARIMPEIRA	513 - PLG/PERMISSÃO LAVRA GARIMPEIRA PUBL EM 23/12/2020	Atila Reis da Silva Franco
2019	850988/2019	150,00	PA	AUTORIZAÇÃO DE PESQUISA	635 - AUT PESQ/AUTO INFRAÇÃO MULTA-TAH EM 24/11/2021	Faricio José Groff
2019	850989/2019	150,00	PA	AUTORIZAÇÃO DE PESQUISA	635 - AUT PESQ/AUTO INFRAÇÃO MULTA-TAH EM 24/11/2021	Faricio José Groff
2019	850992/2019	3.135,01	PA	LAVRA GARIMPEIRA	531 - PLG/CUMPRIMENTO EXIGÊNCIA PROTOCOLIZADA EM 28/04/2022	COOPERATIVA DOS GARIMPEIROS MINERADORES E PRODUTORES DE OURO DO TAPAJÓ
2019	850993/2019	348,54	PA	AUTORIZAÇÃO DE PESQUISA	635 - AUT PESQ/AUTO INFRAÇÃO MULTA-TAH EM 24/11/2021	Mineração do Pará Ltda
2019	850994/2019	12,10	PA	AUTORIZAÇÃO DE PESQUISA	635 - AUT PESQ/AUTO INFRAÇÃO MULTA-TAH EM 24/11/2021	Mineração do Pará Ltda
2019	850995/2019	9.853,75	PA	AUTORIZAÇÃO DE PESQUISA	635 - AUT PESQ/AUTO INFRAÇÃO MULTA-TAH EM 24/11/2021	A T M SABAT MINERIOS EIRELI
2019	851004/2019	150,00	PA	AUTORIZAÇÃO DE PESQUISA	635 - AUT PESQ/AUTO INFRAÇÃO MULTA-TAH EM 24/11/2021	Pedro Henrique do Nascimento Sousa
2019	851005/2019	18,41	PA	LAVRA GARIMPEIRA	513 - PLG/PERMISSÃO LAVRA GARIMPEIRA PUBL EM 02/03/2022	Jeann Souza Ribeiro
2019	851010/2019	150,00	PA	AUTORIZAÇÃO DE PESQUISA	635 - AUT PESQ/AUTO INFRAÇÃO MULTA-TAH EM 24/11/2021	Pedro Henrique do Nascimento Sousa
2019	851012/2019	149,99	PA	AUTORIZAÇÃO DE PESQUISA	635 - AUT PESQ/AUTO INFRAÇÃO MULTA-TAH EM 24/11/2021	Pedro Henrique do Nascimento Sousa
2019	851019/2019	550,28	PA	AUTORIZAÇÃO DE PESQUISA	264 - AUT PESQ/PAGAMENTO TAH EFETUADO EM 25/01/2022	SERABI MINERACAO S.A.
2019	851020/2019	789,49	PA	AUTORIZAÇÃO DE PESQUISA	264 - AUT PESQ/PAGAMENTO TAH EFETUADO EM 25/01/2022	SERABI MINERACAO S.A.
2019	864076/2019	3.303,52	PA	AUTORIZAÇÃO DE PESQUISA	635 - AUT PESQ/AUTO INFRAÇÃO MULTA-TAH EM 05/04/2022	Posto Nerópolis Ltda
2019	866063/2019	6.462,72	RO	APTO PARA DISPONIBILIDADE	294 - AUT PESQ/RENÚNCIA AUT PESQ HOMOLOGADA PUB EM 22/04/2021	BERNARDO ROESLER DE CASTRO E SILVA
2019	866475/2019	204,44	RO	AUTORIZAÇÃO DE PESQUISA	641 - AUT PESQ/MULTA APLICADA-TAH EM 26/10/2021	Ezequiel Alves
2019	866476/2019	424,24	RO	AUTORIZAÇÃO DE PESQUISA	641 - AUT PESQ/MULTA APLICADA-TAH EM 26/10/2021	Ezequiel Alves
2019	866477/2019	31,36	RO	AUTORIZAÇÃO DE PESQUISA	641 - AUT PESQ/MULTA APLICADA-TAH EM 26/10/2021	Ezequiel Alves
2019	866504/2019	82,57	RO	AUTORIZAÇÃO DE PESQUISA	641 - AUT PESQ/MULTA APLICADA-TAH EM 26/10/2021	Ezequiel Alves
2019	866505/2019	469,95	RO	AUTORIZAÇÃO DE PESQUISA	641 - AUT PESQ/MULTA APLICADA-TAH EM 26/10/2021	Ezequiel Alves
2019	886047/2019	1.890,96	RO	AUTORIZAÇÃO DE PESQUISA	264 - AUT PESQ/PAGAMENTO TAH EFETUADO EM 27/07/2021	ANTENOR SILVA FILHO
2019	886110/2019	469,28	RO	AUTORIZAÇÃO DE PESQUISA	264 - AUT PESQ/PAGAMENTO TAH EFETUADO EM 20/01/2022	Castilho Mineração Ltda.
2019	886152/2019	139,32	RO	AUTORIZAÇÃO DE PESQUISA	264 - AUT PESQ/PAGAMENTO TAH EFETUADO EM 27/01/2022	Delta do Brasil Importação e Exportação de Minérios Ltda.
2019	886202/2019	289,84	RO	AUTORIZAÇÃO DE PESQUISA	635 - AUT PESQ/AUTO INFRAÇÃO MULTA-TAH EM 15/03/2022	MAURO MARCELO SOUZA RAMOS
2019	886210/2019	908,24	RO	AUTORIZAÇÃO DE PESQUISA	635 - AUT PESQ/AUTO INFRAÇÃO MULTA-TAH EM 15/03/2022	C P M Stone Mineração Ind e Comercio Eireli Me
2019	886211/2019	1.617,61	RO	AUTORIZAÇÃO DE PESQUISA	650 - AUT PESQ/ALVARÁ DE PESQUISA CADUCADO -TAH EM 12/04/2022	Marcus Vinicius Marins da rosa
2019	886212/2019	792,03	RO	AUTORIZAÇÃO DE PESQUISA	635 - AUT PESQ/AUTO INFRAÇÃO MULTA-TAH EM 15/03/2022	C P M Stone Mineração Ind e Comercio Eireli Me
2019	886213/2019	837,15	RO	AUTORIZAÇÃO DE PESQUISA	635 - AUT PESQ/AUTO INFRAÇÃO MULTA-TAH EM 15/03/2022	C P M Stone Mineração Ind e Comercio Eireli Me
2019	886221/2019	706,34	RO	AUTORIZAÇÃO DE PESQUISA	635 - AUT PESQ/AUTO INFRAÇÃO MULTA-TAH EM 15/03/2022	C P M Stone Mineração Ind e Comercio Eireli Me
2019	886236/2019	1.978,46	RO	AUTORIZAÇÃO DE PESQUISA	264 - AUT PESQ/PAGAMENTO TAH EFETUADO EM 20/01/2022	ADILSON MARQUES DA ROCHA
2019	884001/2019	1.230,61	RR	AUTORIZAÇÃO DE PESQUISA	209 - AUT PESQ/INICIO DE PESQUISA COMUNICADO EM 11/04/2022	LUCERGIO BARREIRA ABREU DA SILVA
2019	884011/2019	7.100,33	RR	AUTORIZAÇÃO DE PESQUISA	264 - AUT PESQ/PAGAMENTO TAH EFETUADO EM 31/01/2022	LUCERGIO BARREIRA ABREU DA SILVA
2019	860264/2019	1.670,46	TO	AUTORIZAÇÃO DE PESQUISA	264 - AUT PESQ/PAGAMENTO TAH EFETUADO EM 31/01/2022	Diogo Patrick Omelas Chaves
2019	860380/2019	182,94	TO	AUTORIZAÇÃO DE PESQUISA	264 - AUT PESQ/PAGAMENTO TAH EFETUADO EM 28/01/2022	GLEICIANE OLIVEIRA CORREIA 92041671149
2019	860479/2019	1.930,79	TO	AUTORIZAÇÃO DE PESQUISA	264 - AUT PESQ/PAGAMENTO TAH EFETUADO EM 28/01/2022	Mineração Júpiter Ltda.
2019	864005/2019	70,35	TO	AUTORIZAÇÃO DE PESQUISA	264 - AUT PESQ/PAGAMENTO TAH EFETUADO EM 31/07/2020	Florêncio Filho da Silva Moura
2019	864009/2019	775,82	TO	AUTORIZAÇÃO DE PESQUISA	264 - AUT PESQ/PAGAMENTO TAH EFETUADO EM 28/07/2021	Mineração Araguaia Ltda
2019	864010/2019	1.388,00	TO	AUTORIZAÇÃO DE PESQUISA	264 - AUT PESQ/PAGAMENTO TAH EFETUADO EM 28/07/2021	Mineração Araguaia Ltda
2019	864011/2019	9.513,85	TO	AUTORIZAÇÃO DE PESQUISA	642 - AUT PESQ/PAGAMENTO MULTA EFETUADO-TAH EM 11/08/2021	Mineração Araguaia Ltda
2019	864012/2019	9.695,14	TO	AUTORIZAÇÃO DE PESQUISA	642 - AUT PESQ/PAGAMENTO MULTA EFETUADO-TAH EM 11/08/2021	Mineração Araguaia Ltda
2019	864027/2019	1.843,64	TO	AUTORIZAÇÃO DE PESQUISA	264 - AUT PESQ/PAGAMENTO TAH EFETUADO EM 29/07/2019	MINERACAO RIO PRETO EIRELI
2019	864029/2019	171,95	TO	AUTORIZAÇÃO DE PESQUISA	264 - AUT PESQ/PAGAMENTO TAH EFETUADO EM 20/07/2021	Ruy de Souza Queiroz Filho
2019	864030/2019	138,61	TO	AUTORIZAÇÃO DE PESQUISA	264 - AUT PESQ/PAGAMENTO TAH EFETUADO EM 31/01/2022	Ruy de Souza Queiroz Filho
2019	864031/2019	9.883,46	TO	AUTORIZAÇÃO DE PESQUISA	264 - AUT PESQ/PAGAMENTO TAH EFETUADO EM 30/07/2021	Itapororoca Britas Ltda Me
2019	864032/2019	7.019,26	TO	AUTORIZAÇÃO DE PESQUISA	264 - AUT PESQ/PAGAMENTO TAH EFETUADO EM 30/07/2021	Itapororoca Britas Ltda Me
2019	864042/2019	277,40	TO	AUTORIZAÇÃO DE PESQUISA	264 - AUT PESQ/PAGAMENTO TAH EFETUADO EM 30/07/2021	Maria Dagmar Nunes Brito Rodrigues
2019	864044/2019	2.393,31	TO	AUTORIZAÇÃO DE PESQUISA	264 - AUT PESQ/PAGAMENTO TAH EFETUADO EM 29/07/2021	Aurostar Mineração e Exploração Ltda.
2019	864045/2019	4.971,42	TO	AUTORIZAÇÃO DE PESQUISA	209 - AUT PESQ/INICIO DE PESQUISA COMUNICADO EM 22/11/2021	Posto Nerópolis Ltda
2019	864047/2019	203,43	TO	AUTORIZAÇÃO DE PESQUISA	635 - AUT PESQ/AUTO INFRAÇÃO MULTA-TAH EM 29/09/2021	Aldo César de Oliveira
2019	864050/2019	5.894,72	TO	AUTORIZAÇÃO DE PESQUISA	1397 - AUT PESQ/LICENÇA AMBIENTAL PROTOCOLIZADA EM 09/08/2021	MSB - MINERACOES LTDA
2019	864051/2019	8.763,17	TO	AUTORIZAÇÃO DE PESQUISA	236 - AUT PESQ/DOCUMENTO DIVERSO PROTOCOLIZADO EM 11/05/2021	MSB - MINERACOES LTDA

;

Ano	PROCESSO	AREA_HA	UF	FASE	ULT_EVENTO	TITULAR
2019	864055/2019	1.416,99	TO	AUTORIZAÇÃO DE PESQUISA	635 - AUT PESQ/AUTO INFRAÇÃO MULTA-TAH EM 05/04/2022	Ozeias Luiz Pereira
2019	864060/2019	1.648,50	TO	AUTORIZAÇÃO DE PESQUISA	264 - AUT PESQ/PAGAMENTO TAH EFETUADO EM 28/01/2021	Diogo Patrick Ornelas Chaves
2019	864071/2019	1.712,88	TO	AUTORIZAÇÃO DE PESQUISA	264 - AUT PESQ/PAGAMENTO TAH EFETUADO EM 26/01/2022	ERALDO DELLA VEDOVA DE ARAJO
2019	864078/2019	1.014,52	TO	AUTORIZAÇÃO DE PESQUISA	264 - AUT PESQ/PAGAMENTO TAH EFETUADO EM 26/07/2021	T FABIOLA NETO AMORIM EIRELI
2019	864079/2019	50,96	TO	AUTORIZAÇÃO DE PESQUISA	264 - AUT PESQ/PAGAMENTO TAH EFETUADO EM 30/07/2021	Di Castro's Construtora Ltda Me
2019	864087/2019	52,75	TO	AUTORIZAÇÃO DE PESQUISA	635 - AUT PESQ/AUTO INFRAÇÃO MULTA-TAH EM 29/09/2021	Marcos Antonio de Oliveira
2019	864088/2019	324,45	TO	AUTORIZAÇÃO DE PESQUISA	635 - AUT PESQ/AUTO INFRAÇÃO MULTA-TAH EM 05/04/2022	JAILDO DUTRA DE AGUIAR
2019	864089/2019	809,12	TO	AUTORIZAÇÃO DE PESQUISA	209 - AUT PESQ/INICIO DE PESQUISA COMUNICADO EM 22/10/2021	GEOMAM ENGENHARIA LTDA
2019	864098/2019	8.830,55	TO	AUTORIZAÇÃO DE PESQUISA	642 - AUT PESQ/PAGAMENTO MULTA EFETUADO-TAH EM 20/04/2022	GENOMAR GENETICS LATIN AMERICA PISCULTURA EIRELI
2019	864099/2019	1.000,00	TO	AUTORIZAÇÃO DE PESQUISA	264 - AUT PESQ/PAGAMENTO TAH EFETUADO EM 26/01/2021	ANDREA NOLETO DE SOUZA STIVAL
2019	864102/2019	30,75	TO	AUTORIZAÇÃO DE PESQUISA	264 - AUT PESQ/PAGAMENTO TAH EFETUADO EM 14/01/2022	CARISVALDO ALMEIDA BOMFIM
2019	864109/2019	2.604,90	TO	AUTORIZAÇÃO DE PESQUISA	236 - AUT PESQ/DOCUMENTO DIVERSO PROTOCOLIZADO EM 10/11/2021	MSB - MINERACOES LTDA
2019	864110/2019	3.677,32	TO	AUTORIZAÇÃO DE PESQUISA	635 - AUT PESQ/AUTO INFRAÇÃO MULTA-TAH EM 05/04/2022	MSB - MINERACOES LTDA
2019	864123/2019	245,96	TO	AUTORIZAÇÃO DE PESQUISA	264 - AUT PESQ/PAGAMENTO TAH EFETUADO EM 31/01/2022	HELI OVIDIO DA SILVA
2019	864125/2019	1.276,23	TO	AUTORIZAÇÃO DE PESQUISA	635 - AUT PESQ/AUTO INFRAÇÃO MULTA-TAH EM 05/04/2022	TALYANNA BARREIRA LEOBAS DE FRANCA ANTUNES
2019	864129/2019	9.243,20	TO	AUTORIZAÇÃO DE PESQUISA	282 - AUT PESQ/TRANSF DIREITOS -CESSÃO TOTAL EFETIVADA EM 14/12/2021	MML MINERACOES LTDA
2019	864145/2019	9.915,21	TO	AUTORIZAÇÃO DE PESQUISA	635 - AUT PESQ/AUTO INFRAÇÃO MULTA-TAH EM 29/09/2021	MSB - MINERACOES LTDA
2019	864150/2019	443,20	TO	AUTORIZAÇÃO DE PESQUISA	264 - AUT PESQ/PAGAMENTO TAH EFETUADO EM 31/01/2022	MINERADORA DE CALCARIO SERRA DOURADA LTDA
2019	864152/2019	2.615,95	TO	AUTORIZAÇÃO DE PESQUISA	635 - AUT PESQ/AUTO INFRAÇÃO MULTA-TAH EM 05/04/2022	GOLD BULL MINERAÇÃO LTDA.
2019	864153/2019	191,88	TO	AUTORIZAÇÃO DE PESQUISA	264 - AUT PESQ/PAGAMENTO TAH EFETUADO EM 13/01/2022	FMS Mineração Ltda
2019	864158/2019	83,72	TO	AUTORIZAÇÃO DE PESQUISA	635 - AUT PESQ/AUTO INFRAÇÃO MULTA-TAH EM 05/04/2022	A V CORDEIRO - ME
2019	864159/2019	1.925,51	TO	AUTORIZAÇÃO DE PESQUISA	635 - AUT PESQ/AUTO INFRAÇÃO MULTA-TAH EM 05/04/2022	A V CORDEIRO - ME
2019	864160/2019	391,30	TO	AUTORIZAÇÃO DE PESQUISA	264 - AUT PESQ/PAGAMENTO TAH EFETUADO EM 29/01/2021	A V CORDEIRO - ME
2019	864165/2019	1.914,01	TO	AUTORIZAÇÃO DE PESQUISA	635 - AUT PESQ/AUTO INFRAÇÃO MULTA-TAH EM 29/09/2021	Leyber Aquino Lima
2019	864170/2019	100,00	TO	AUTORIZAÇÃO DE PESQUISA	635 - AUT PESQ/AUTO INFRAÇÃO MULTA-TAH EM 05/04/2022	MARCELO SOARES CÔRTEZ
2019	864173/2019	244,63	TO	AUTORIZAÇÃO DE PESQUISA	282 - AUT PESQ/TRANSF DIREITOS -CESSÃO TOTAL EFETIVADA EM 14/12/2021	B1 MINING ASSETS HOLDING LTDA
2019	864177/2019	2.052,98	TO	AUTORIZAÇÃO DE PESQUISA	635 - AUT PESQ/AUTO INFRAÇÃO MULTA-TAH EM 29/09/2021	Leyber Aquino Lima
2019	864179/2019	87,55	TO	AUTORIZAÇÃO DE PESQUISA	264 - AUT PESQ/PAGAMENTO TAH EFETUADO EM 31/01/2022	MINERACAO BELO MONTE LTDA
2019	864189/2019	1.229,58	TO	AUTORIZAÇÃO DE PESQUISA	264 - AUT PESQ/PAGAMENTO TAH EFETUADO EM 30/07/2021	Sônia Menelik da Costa
2019	864193/2019	117,92	TO	APTO PARA DISPONIBILIDADE	294 - AUT PESQ/RENÚNCIA AUT PESQ HOMOLOGADA PUB EM 08/12/2021	Divino dos reis Coimbra
2019	864195/2019	8.256,38	TO	APTO PARA DISPONIBILIDADE	264 - AUT PESQ/PAGAMENTO TAH EFETUADO EM 08/10/2021	CALCARIO MILENIUM LTDA
2019	864196/2019	4.319,07	TO	AUTORIZAÇÃO DE PESQUISA	635 - AUT PESQ/AUTO INFRAÇÃO MULTA-TAH EM 29/09/2021	SERGIO HENRIQUE CANUTO DE OLIVEIRA
2019	864224/2019	686,84	TO	AUTORIZAÇÃO DE PESQUISA	642 - AUT PESQ/PAGAMENTO MULTA EFETUADO-TAH EM 13/09/2021	MARCIO FERREIRA GONTIJO
2019	864231/2019	462,98	TO	AUTORIZAÇÃO DE PESQUISA	264 - AUT PESQ/PAGAMENTO TAH EFETUADO EM 30/07/2021	Sônia Menelik da Costa
2019	864238/2019	2.910,47	TO	AUTORIZAÇÃO DE PESQUISA	635 - AUT PESQ/AUTO INFRAÇÃO MULTA-TAH EM 29/09/2021	Marcos Correia da Silva
2020	880064/2020	7.856,53	AM	AUTORIZAÇÃO DE PESQUISA	264 - AUT PESQ/PAGAMENTO TAH EFETUADO EM 30/07/2021	Edson José Pinto
2020	880075/2020	9.709,17	AM	AUTORIZAÇÃO DE PESQUISA	264 - AUT PESQ/PAGAMENTO TAH EFETUADO EM 30/07/2021	joão carlos da silva martins
2020	880080/2020	691,53	AM	AUTORIZAÇÃO DE PESQUISA	264 - AUT PESQ/PAGAMENTO TAH EFETUADO EM 30/07/2021	Paulo Celso de Almeida
2020	880098/2020	9.325,64	AM	AUTORIZAÇÃO DE PESQUISA	635 - AUT PESQ/AUTO INFRAÇÃO MULTA-TAH EM 18/03/2022	ANTONIO CARLOS DAS DORES
2020	880107/2020	9.323,18	AM	AUTORIZAÇÃO DE PESQUISA	240 - AUT PESQ/DEFESA APRESENTADA EM 25/12/2021	RUIMAR FERREIRA DE ALMEIDA
2020	880108/2020	9.218,06	AM	AUTORIZAÇÃO DE PESQUISA	240 - AUT PESQ/DEFESA APRESENTADA EM 05/04/2022	RUIMAR FERREIRA DE ALMEIDA
2020	880109/2020	9.140,62	AM	AUTORIZAÇÃO DE PESQUISA	240 - AUT PESQ/DEFESA APRESENTADA EM 05/04/2022	RUIMAR FERREIRA DE ALMEIDA
2020	880110/2020	9.443,85	AM	AUTORIZAÇÃO DE PESQUISA	240 - AUT PESQ/DEFESA APRESENTADA EM 05/04/2022	joão carlos da silva martins
2020	880111/2020	7.977,82	AM	AUTORIZAÇÃO DE PESQUISA	240 - AUT PESQ/DEFESA APRESENTADA EM 05/04/2022	joão carlos da silva martins
2020	880112/2020	4.012,76	AM	AUTORIZAÇÃO DE PESQUISA	209 - AUT PESQ/INICIO DE PESQUISA COMUNICADO EM 29/11/2021	FOXFIRE METALS INTERMEDIACAO COMERCIAL LTDA
2020	880115/2020	4.850,79	AM	AUTORIZAÇÃO DE PESQUISA	264 - AUT PESQ/PAGAMENTO TAH EFETUADO EM 12/07/2021	FOXFIRE METALS INTERMEDIACAO COMERCIAL LTDA
2020	880117/2020	1.172,00	AM	AUTORIZAÇÃO DE PESQUISA	282 - AUT PESQ/TRANSF DIREITOS -CESSÃO TOTAL EFETIVADA EM 18/04/2022	MINERAL DEPOSITS LTDA
2020	880128/2020	6.710,67	AM	AUTORIZAÇÃO DE PESQUISA	209 - AUT PESQ/INICIO DE PESQUISA COMUNICADO EM 29/11/2021	FOXFIRE METALS INTERMEDIACAO COMERCIAL LTDA
2020	880131/2020	989,27	AM	AUTORIZAÇÃO DE PESQUISA	264 - AUT PESQ/PAGAMENTO TAH EFETUADO EM 26/01/2022	JOÃO LEONARDO LEISMANN DE SA CHAVES
2020	880133/2020	989,74	AM	AUTORIZAÇÃO DE PESQUISA	264 - AUT PESQ/PAGAMENTO TAH EFETUADO EM 26/01/2022	JOÃO LEONARDO LEISMANN DE SA CHAVES
2020	880134/2020	990,84	AM	AUTORIZAÇÃO DE PESQUISA	264 - AUT PESQ/PAGAMENTO TAH EFETUADO EM 26/01/2022	JOÃO LEONARDO LEISMANN DE SA CHAVES
2020	880135/2020	990,28	AM	AUTORIZAÇÃO DE PESQUISA	264 - AUT PESQ/PAGAMENTO TAH EFETUADO EM 26/01/2022	JOÃO LEONARDO LEISMANN DE SA CHAVES
2020	880136/2020	988,17	AM	AUTORIZAÇÃO DE PESQUISA	264 - AUT PESQ/PAGAMENTO TAH EFETUADO EM 26/01/2022	JOÃO LEONARDO LEISMANN DE SA CHAVES
2020	880166/2020	586,98	AM	AUTORIZAÇÃO DE PESQUISA	635 - AUT PESQ/AUTO INFRAÇÃO MULTA-TAH EM 18/03/2022	Nelson Fernandes Siqueira
2020	880167/2020	1.754,27	AM	AUTORIZAÇÃO DE PESQUISA	635 - AUT PESQ/AUTO INFRAÇÃO MULTA-TAH EM 18/03/2022	Nelson Fernandes Siqueira
2020	880168/2020	710,86	AM	AUTORIZAÇÃO DE PESQUISA	635 - AUT PESQ/AUTO INFRAÇÃO MULTA-TAH EM 18/03/2022	Nelson Fernandes Siqueira
2020	880173/2020	9.693,22	AM	AUTORIZAÇÃO DE PESQUISA	240 - AUT PESQ/DEFESA APRESENTADA EM 25/12/2021	joão carlos da silva martins
2020	880174/2020	8.560,59	AM	AUTORIZAÇÃO DE PESQUISA	240 - AUT PESQ/DEFESA APRESENTADA EM 25/12/2021	joão carlos da silva martins
2020	880175/2020	1.813,51	AM	AUTORIZAÇÃO DE PESQUISA	264 - AUT PESQ/PAGAMENTO TAH EFETUADO EM 20/07/2021	Angela Teresa Garcia
2020	880179/2020	9.876,36	AM	AUTORIZAÇÃO DE PESQUISA	635 - AUT PESQ/AUTO INFRAÇÃO MULTA-TAH EM 26/11/2021	LOBO GUARA MINERACAO E REPRESENTACAO EIRELI
2020	880183/2020	9.874,24	AM	AUTORIZAÇÃO DE PESQUISA	264 - AUT PESQ/PAGAMENTO TAH EFETUADO EM 28/01/2022	LOBO GUARA MINERACAO E REPRESENTACAO EIRELI
2020	880184/2020	9.724,08	AM	AUTORIZAÇÃO DE PESQUISA	264 - AUT PESQ/PAGAMENTO TAH EFETUADO EM 28/01/2022	LOBO GUARA MINERACAO E REPRESENTACAO EIRELI
2020	880223/2020	643,68	AM	AUTORIZAÇÃO DE PESQUISA	540 - AUT PESQ/TRANSF DIREITOS -CESSÃO PARCIAL EFETIVADA EM 23/02/2022	CARLOS GOMES CONSULTORIA E SERVICOS GEOLOGICOS E AMBIENTAIS EIRELI
2020	880233/2020	3.251,26	AM	AUTORIZAÇÃO DE PESQUISA	236 - AUT PESQ/DOCUMENTO DIVERSO PROTOCOLIZADO EM 28/01/2022	joão carlos da silva martins
2020	880236/2020	9.936,29	AM	AUTORIZAÇÃO DE PESQUISA	240 - AUT PESQ/DEFESA APRESENTADA EM 25/12/2021	joão carlos da silva martins
2020	880253/2020	9.919,04	AM	AUTORIZAÇÃO DE PESQUISA	641 - AUT PESQ/MULTA APLICADA-TAH EM 25/04/2022	MINERALL MINERACAO LTDA
2020	858048/2020	9.321,36	AP	AUTORIZAÇÃO DE PESQUISA	635 - AUT PESQ/AUTO INFRAÇÃO MULTA-TAH EM 18/03/2022	Carlos Eduardo Pimentel Barbosa
2020	858053/2020	464,29	AP	AUTORIZAÇÃO DE PESQUISA	236 - AUT PESQ/DOCUMENTO DIVERSO PROTOCOLIZADO EM 12/04/2022	Porto Grande Mineração Ltda
2020	806072/2020	673,10	MA	AUTORIZAÇÃO DE PESQUISA	264 - AUT PESQ/PAGAMENTO TAH EFETUADO EM 14/01/2022	Josiane de Lima
2020	866003/2020	5.973,36	MT	AUTORIZAÇÃO DE PESQUISA	2161 - AUT PESQ/RENÚNCIA PARCIAL AUT PESQ PROTOCOLIZADA EM 25/03/2021	Denys Carlos Aragao de Moraes
2020	866004/2020	9.469,28	MT	AUTORIZAÇÃO DE PESQUISA	240 - AUT PESQ/DEFESA APRESENTADA EM 17/12/2021	VALDICINEIA PEREIRA PINTO 87335182115
2020	866009/2020	2.654,64	MT	AUTORIZAÇÃO DE PESQUISA	641 - AUT PESQ/MULTA APLICADA-TAH EM 26/04/2022	Camila Martins Rodrigues

Ano	PROCESSO	AREA_HA	UF	FASE	ULT_EVENTO	TITULAR
2020	866026/2020	2.916,48	MT	AUTORIZAÇÃO DE PESQUISA	264 - AUT PESQ/PAGAMENTO TAH EFETUADO EM 20/07/2021	MINERACAO DORICA LTDA
2020	866027/2020	160,39	MT	AUTORIZAÇÃO DE PESQUISA	264 - AUT PESQ/PAGAMENTO TAH EFETUADO EM 20/07/2021	MINERACAO DORICA LTDA
2020	866028/2020	228,55	MT	AUTORIZAÇÃO DE PESQUISA	264 - AUT PESQ/PAGAMENTO TAH EFETUADO EM 20/07/2021	MINERACAO DORICA LTDA
2020	866029/2020	2.480,18	MT	AUTORIZAÇÃO DE PESQUISA	264 - AUT PESQ/PAGAMENTO TAH EFETUADO EM 20/07/2021	MINERACAO DORICA LTDA
2020	866036/2020	310,67	MT	AUTORIZAÇÃO DE PESQUISA	662 - NOTIFICAÇÃO ADM PGTO DÉBITO MULTA EM 18/01/2022	Claudinei Jesus da Silva
2020	866077/2020	3.541,47	MT	AUTORIZAÇÃO DE PESQUISA	662 - NOTIFICAÇÃO ADM PGTO DÉBITO MULTA EM 05/02/2021	Ivan Ferreira da Silva
2020	866078/2020	4.067,88	MT	AUTORIZAÇÃO DE PESQUISA	662 - NOTIFICAÇÃO ADM PGTO DÉBITO MULTA EM 18/01/2022	JUARA PEDRA PRETA EXTRACAO COMERCIALIZACAO E EXPORTACAO DE MINERIOS LTDA
2020	866079/2020	9.939,22	MT	AUTORIZAÇÃO DE PESQUISA	662 - NOTIFICAÇÃO ADM PGTO DÉBITO MULTA EM 18/01/2022	JUARA PEDRA PRETA EXTRACAO COMERCIALIZACAO E EXPORTACAO DE MINERIOS LTDA
2020	866099/2020	2.666,22	MT	AUTORIZAÇÃO DE PESQUISA	662 - NOTIFICAÇÃO ADM PGTO DÉBITO MULTA EM 19/08/2021	caio batista seravalle sousa
2020	866103/2020	508,96	MT	AUTORIZAÇÃO DE PESQUISA	264 - AUT PESQ/PAGAMENTO TAH EFETUADO EM 31/01/2022	ARTHUR HENRIQUE DE MELO
2020	866105/2020	2.128,89	MT	AUTORIZAÇÃO DE PESQUISA	662 - NOTIFICAÇÃO ADM PGTO DÉBITO MULTA EM 18/01/2022	ALLAN FONTES CORRÊA DA COSTA
2020	866106/2020	580,93	MT	LAVRA GARIMPEIRA	1668 - PLG/DOCUMENTO DIVERSO PROTOCOLIZADO EM 16/02/2022	COOPERATIVA DOS GARIMPEIROS DO VALE DO RIO PEIXOTO - COOGAVEPE
2020	866107/2020	898,33	MT	LAVRA GARIMPEIRA	1668 - PLG/DOCUMENTO DIVERSO PROTOCOLIZADO EM 24/01/2022	COOPERATIVA DOS GARIMPEIROS DO VALE DO RIO PEIXOTO - COOGAVEPE
2020	866115/2020	9.842,99	MT	AUTORIZAÇÃO DE PESQUISA	209 - AUT PESQ/INICIO DE PESQUISA COMUNICADO EM 16/11/2021	GRAZIELLE NUNES RIBEIRO
2020	866118/2020	9.976,24	MT	AUTORIZAÇÃO DE PESQUISA	209 - AUT PESQ/INICIO DE PESQUISA COMUNICADO EM 16/11/2021	GRAZIELLE NUNES RIBEIRO
2020	866119/2020	85,99	MT	AUTORIZAÇÃO DE PESQUISA	264 - AUT PESQ/PAGAMENTO TAH EFETUADO EM 14/07/2021	DONIZETE BORGES DE CAMPOS
2020	866132/2020	2.097,85	MT	AUTORIZAÇÃO DE PESQUISA	264 - AUT PESQ/PAGAMENTO TAH EFETUADO EM 30/07/2021	DANIEL LOCATELLI
2020	866153/2020	155,81	MT	LAVRA GARIMPEIRA	1403 - PLG/LICENÇA AMBIENTAL PROTOCOLIZADA EM 27/05/2021	COOPERATIVA DOS GARIMPEIROS DO VALE DO RIO PEIXOTO - COOGAVEPE
2020	866182/2020	1.833,64	MT	AUTORIZAÇÃO DE PESQUISA	209 - AUT PESQ/INICIO DE PESQUISA COMUNICADO EM 01/12/2021	PROMINAS CONSULTORIA EM MINERACAO LTDA
2020	866183/2020	1.327,17	MT	AUTORIZAÇÃO DE PESQUISA	209 - AUT PESQ/INICIO DE PESQUISA COMUNICADO EM 01/12/2021	PROMINAS CONSULTORIA EM MINERACAO LTDA
2020	866188/2020	1.626,30	MT	AUTORIZAÇÃO DE PESQUISA	641 - AUT PESQ/MULTA APLICADA-TAH EM 26/04/2022	Trópico Mineração Ltda
2020	866278/2020	8.674,00	MT	AUTORIZAÇÃO DE PESQUISA	285 - AUT PESQ/GUIA UTILIZAÇÃO AUTORIZADA PUBLICADA EM 06/04/2022	PROTEGE S A PROTECAO E TRANSPORTE DE VALORES
2020	866279/2020	2.175,70	MT	AUTORIZAÇÃO DE PESQUISA	264 - AUT PESQ/PAGAMENTO TAH EFETUADO EM 20/01/2022	PROTEGE S A PROTECAO E TRANSPORTE DE VALORES
2020	866281/2020	38,20	MT	LAVRA GARIMPEIRA	1668 - PLG/DOCUMENTO DIVERSO PROTOCOLIZADO EM 20/04/2022	THALIS VINICYUS ROMERO
2020	866282/2020	6.437,34	MT	AUTORIZAÇÃO DE PESQUISA	662 - NOTIFICAÇÃO ADM PGTO DÉBITO MULTA EM 18/01/2022	FERNANDO DE SOUZA MACHADO
2020	866283/2020	48,33	MT	AUTORIZAÇÃO DE PESQUISA	2349 - AUT PESQ/SIGILO INFORMAÇÃO MINERÁRIA- REQUERIDA EM 23/02/2022	MINERADORA POXORÉU LTDA
2020	866284/2020	49,50	MT	AUTORIZAÇÃO DE PESQUISA	2349 - AUT PESQ/SIGILO INFORMAÇÃO MINERÁRIA- REQUERIDA EM 23/02/2022	MINERADORA POXORÉU LTDA
2020	866285/2020	49,21	MT	AUTORIZAÇÃO DE PESQUISA	2349 - AUT PESQ/SIGILO INFORMAÇÃO MINERÁRIA- REQUERIDA EM 23/02/2022	MINERADORA POXORÉU LTDA
2020	866286/2020	29,79	MT	AUTORIZAÇÃO DE PESQUISA	2349 - AUT PESQ/SIGILO INFORMAÇÃO MINERÁRIA- REQUERIDA EM 23/02/2022	MINERADORA POXORÉU LTDA
2020	866287/2020	11,87	MT	AUTORIZAÇÃO DE PESQUISA	2349 - AUT PESQ/SIGILO INFORMAÇÃO MINERÁRIA- REQUERIDA EM 23/02/2022	MINERADORA POXORÉU LTDA
2020	866290/2020	9.459,56	MT	AUTORIZAÇÃO DE PESQUISA	264 - AUT PESQ/PAGAMENTO TAH EFETUADO EM 07/01/2022	Gdmbrasíl Geologia e Desenvolvimento Mineral Ltda
2020	866293/2020	559,96	MT	AUTORIZAÇÃO DE PESQUISA	209 - AUT PESQ/INICIO DE PESQUISA COMUNICADO EM 24/04/2022	EXTRACAO DE AREIA RIO DO SANGUE LTDA
2020	866294/2020	2.938,36	MT	AUTORIZAÇÃO DE PESQUISA	209 - AUT PESQ/INICIO DE PESQUISA COMUNICADO EM 29/01/2022	José Marques de Oliveira
2020	866305/2020	4.072,75	MT	AUTORIZAÇÃO DE PESQUISA	264 - AUT PESQ/PAGAMENTO TAH EFETUADO EM 31/01/2022	COOPERATIVA DE EXTRACAO MINERAL DE NOSSA SENHORA DO LIVRAMENTO
2020	866306/2020	3.429,80	MT	AUTORIZAÇÃO DE PESQUISA	264 - AUT PESQ/PAGAMENTO TAH EFETUADO EM 31/01/2022	COOPERATIVA DE EXTRACAO MINERAL DE NOSSA SENHORA DO LIVRAMENTO
2020	866307/2020	8.112,09	MT	AUTORIZAÇÃO DE PESQUISA	264 - AUT PESQ/PAGAMENTO TAH EFETUADO EM 31/01/2022	COOPERATIVA DE EXTRACAO MINERAL DE NOSSA SENHORA DO LIVRAMENTO
2020	866339/2020	631,34	MT	AUTORIZAÇÃO DE PESQUISA	264 - AUT PESQ/PAGAMENTO TAH EFETUADO EM 11/01/2022	Calciário Vale do Araguaia Ltda.
2020	866358/2020	25,32	MT	LAVRA GARIMPEIRA	1668 - PLG/DOCUMENTO DIVERSO PROTOCOLIZADO EM 21/01/2022	Cooperativa de Pequenos Mineradores de Ouro e Pedras Preciosas de Alta Floresta
2020	866359/2020	7.049,00	MT	LAVRA GARIMPEIRA	1668 - PLG/DOCUMENTO DIVERSO PROTOCOLIZADO EM 21/01/2022	Cooperativa de Pequenos Mineradores de Ouro e Pedras Preciosas de Alta Floresta
2020	866371/2020	79,84	MT	LAVRA GARIMPEIRA	1403 - PLG/LICENÇA AMBIENTAL PROTOCOLIZADA EM 28/10/2021	COOPERATIVA DOS GARIMPEIROS DO VALE DO RIO PEIXOTO - COOGAVEPE
2020	866379/2020	805,13	MT	AUTORIZAÇÃO DE PESQUISA	264 - AUT PESQ/PAGAMENTO TAH EFETUADO EM 24/01/2022	AGROPECUARIA EMERICH LTDA
2020	866380/2020	95,07	MT	AUTORIZAÇÃO DE PESQUISA	641 - AUT PESQ/MULTA APLICADA-TAH EM 26/04/2022	BARBOSA FILHO & CIA LTDA
2020	866389/2020	2.202,67	MT	AUTORIZAÇÃO DE PESQUISA	209 - AUT PESQ/INICIO DE PESQUISA COMUNICADO EM 20/11/2021	Cooperativa de Pequenos Mineradores de Ouro e Pedras Preciosas de Alta Floresta
2020	866390/2020	516,85	MT	LAVRA GARIMPEIRA	671 - PLG/DESPACHO RETIFICAÇÃO PLG PUB EM 09/02/2021	COOPERATIVA DE MINERADORES E GARIMPEIROS DA REGIA
2020	866399/2020	119,78	MT	AUTORIZAÇÃO DE PESQUISA	209 - AUT PESQ/INICIO DE PESQUISA COMUNICADO EM 05/04/2022	ROCHAFORTE MINERACAO LTDA
2020	866451/2020	7.568,13	MT	AUTORIZAÇÃO DE PESQUISA	264 - AUT PESQ/PAGAMENTO TAH EFETUADO EM 24/01/2022	COOPERATIVA DE EXTRAÇÃO MINERAL DE MATO GROSSO
2020	866453/2020	75,26	MT	AUTORIZAÇÃO DE PESQUISA	209 - AUT PESQ/INICIO DE PESQUISA COMUNICADO EM 26/01/2022	Gdmbrasíl Geologia e Desenvolvimento Mineral Ltda
2020	866454/2020	9.946,26	MT	AUTORIZAÇÃO DE PESQUISA	264 - AUT PESQ/PAGAMENTO TAH EFETUADO EM 27/08/2021	Marcos Ferreira de Salles
2020	866455/2020	9.990,87	MT	AUTORIZAÇÃO DE PESQUISA	264 - AUT PESQ/PAGAMENTO TAH EFETUADO EM 25/08/2021	Sandro César Lourenco
2020	866461/2020	9.967,79	MT	AUTORIZAÇÃO DE PESQUISA	209 - AUT PESQ/INICIO DE PESQUISA COMUNICADO EM 20/11/2021	Cooperativa de Pequenos Mineradores de Ouro e Pedras Preciosas de Alta Floresta
2020	866463/2020	13,50	MT	LAVRA GARIMPEIRA	513 - PLG/PERMISSÃO LAVRA GARIMPEIRA PUBL EM 24/09/2021	Sérgio de França
2020	866546/2020	1,76	MT	AUTORIZAÇÃO DE PESQUISA	264 - AUT PESQ/PAGAMENTO TAH EFETUADO EM 28/01/2022	Gdmbrasíl Geologia e Desenvolvimento Mineral Ltda
2020	866547/2020	58,14	MT	AUTORIZAÇÃO DE PESQUISA	264 - AUT PESQ/PAGAMENTO TAH EFETUADO EM 19/01/2022	Rony César Aramburu Benites
2020	866549/2020	1.090,46	MT	AUTORIZAÇÃO DE PESQUISA	264 - AUT PESQ/PAGAMENTO TAH EFETUADO EM 10/06/2021	ANTONIO JOSE BARROS DA SILVA
2020	866553/2020	1.880,22	MT	LAVRA GARIMPEIRA	602 - PLG/TRANSF DIREITOS -CESSÃO PARCIAL EFETIVADA EM 21/10/2021	COOPERATIVA DE EXTRAÇÃO MINERAL DE MATO GROSSO
2020	866615/2020	9.324,27	MT	AUTORIZAÇÃO DE PESQUISA	635 - AUT PESQ/AUTO INFRAÇÃO MULTA-TAH EM 08/09/2021	EXPERT MINAS GOLD BRASIL S.A
2020	866616/2020	57,79	MT	LAVRA GARIMPEIRA	1668 - PLG/DOCUMENTO DIVERSO PROTOCOLIZADO EM 30/11/2021	COOPERATIVA DOS GARIMPEIROS DO VALE DO RIO PEIXOTO - COOGAVEPE
2020	866617/2020	4.216,70	MT	AUTORIZAÇÃO DE PESQUISA	264 - AUT PESQ/PAGAMENTO TAH EFETUADO EM 28/01/2022	Tainara de Oliveira Martins
2020	866657/2020	43,06	MT	LAVRA GARIMPEIRA	1668 - PLG/DOCUMENTO DIVERSO PROTOCOLIZADO EM 24/04/2022	Euler Oliveira Coelho
2020	866670/2020	4.147,41	MT	AUTORIZAÇÃO DE PESQUISA	662 - NOTIFICAÇÃO ADM PGTO DÉBITO MULTA EM 18/01/2022	ELVIS MARCEL DE OLIVEIRA
2020	866671/2020	2.424,20	MT	AUTORIZAÇÃO DE PESQUISA	642 - AUT PESQ/PAGAMENTO MULTA EFETUADO-TAH EM 03/05/2022	ROCHAFORTE MINERACAO LTDA
2020	866686/2020	7.241,68	MT	AUTORIZAÇÃO DE PESQUISA	323 - AUT PESQ/ALVARÁ DE PESQUISA 03 ANOS PUBL EM 07/02/2022	José Geraldo Riva Junior
2020	866687/2020	119,54	MT	LAVRA GARIMPEIRA	1668 - PLG/DOCUMENTO DIVERSO PROTOCOLIZADO EM 24/01/2022	COOPERATIVA DOS GARIMPEIROS DO VALE DO RIO PEIXOTO - COOGAVEPE
2020	866732/2020	74,35	MT	LAVRA GARIMPEIRA	1668 - PLG/DOCUMENTO DIVERSO PROTOCOLIZADO EM 16/02/2022	COOPERATIVA DOS GARIMPEIROS DO VALE DO RIO PEIXOTO - COOGAVEPE
2020	866765/2020	1.999,99	MT	AUTORIZAÇÃO DE PESQUISA	264 - AUT PESQ/PAGAMENTO TAH EFETUADO EM 08/07/2021	Psm Polished Stone Mining Mineração Imp. Exp. Com. Ind. Ltda.
2020	866766/2020	567,14	MT	AUTORIZAÇÃO DE PESQUISA	264 - AUT PESQ/PAGAMENTO TAH EFETUADO EM 08/07/2021	Psm Polished Stone Mining Mineração Imp. Exp. Com. Ind. Ltda.
2020	866767/2020	419,21	MT	AUTORIZAÇÃO DE PESQUISA	264 - AUT PESQ/PAGAMENTO TAH EFETUADO EM 08/07/2021	Psm Polished Stone Mining Mineração Imp. Exp. Com. Ind. Ltda.
2020	866797/2020	42,33	MT	LAVRA GARIMPEIRA	1668 - PLG/DOCUMENTO DIVERSO PROTOCOLIZADO EM 24/01/2022	COOPERATIVA DOS GARIMPEIROS DO VALE DO RIO PEIXOTO - COOGAVEPE
2020	866806/2020	23,32	MT	AUTORIZAÇÃO DE PESQUISA	264 - AUT PESQ/PAGAMENTO TAH EFETUADO EM 26/07/2021	Gdmbrasíl Geologia e Desenvolvimento Mineral Ltda
2020	866810/2020	1.909,37	MT	AUTORIZAÇÃO DE PESQUISA	635 - AUT PESQ/AUTO INFRAÇÃO MULTA-TAH EM 23/02/2022	KAWANE SANTOS SILVA 06084158129
2020	866811/2020	1.950,65	MT	AUTORIZAÇÃO DE PESQUISA	662 - NOTIFICAÇÃO ADM PGTO DÉBITO MULTA EM 18/01/2022	KAWANE SANTOS SILVA 06084158129
2020	866816/2020	450,69	MT	AUTORIZAÇÃO DE PESQUISA	285 - AUT PESQ/GUIA UTILIZAÇÃO AUTORIZADA PUBLICADA EM 04/04/2022	CLAUDIO ROGERIO DO AMARAL

Ano	PROCESSO	AREA_HA	UF	FASE	ULT_EVENTO	TITULAR
2020	866835/2020	483,93	MT	AUTORIZAÇÃO DE PESQUISA	264 - AUT PESQ/PAGAMENTO TAH EFETUADO EM 28/06/2021	arthur gabriel de paula
2020	866838/2020	9.773,17	MT	AUTORIZAÇÃO DE PESQUISA	662 - NOTIFICAÇÃO ADM PGTO DÉBITO MULTA EM 18/01/2022	KAWANE SANTOS SILVA 06084158129
2020	866839/2020	3.130,72	MT	AUTORIZAÇÃO DE PESQUISA	662 - NOTIFICAÇÃO ADM PGTO DÉBITO MULTA EM 18/01/2022	KAWANE SANTOS SILVA 06084158129
2020	866840/2020	1.413,95	MT	AUTORIZAÇÃO DE PESQUISA	264 - AUT PESQ/PAGAMENTO TAH EFETUADO EM 30/07/2021	OLETE BENEDITO VENTURA
2020	866842/2020	1.162,46	MT	AUTORIZAÇÃO DE PESQUISA	209 - AUT PESQ/INICIO DE PESQUISA COMUNICADO EM 14/09/2021	COOPERATIVA DOS GARIMPEIROS DO VALE DO RIO PEIXOTO - COOGAVEPE
2020	866846/2020	9.432,99	MT	AUTORIZAÇÃO DE PESQUISA	209 - AUT PESQ/INICIO DE PESQUISA COMUNICADO EM 14/09/2021	COOPERATIVA DOS GARIMPEIROS DO VALE DO RIO PEIXOTO - COOGAVEPE
2020	866847/2020	367,02	MT	AUTORIZAÇÃO DE PESQUISA	249 - AUT PESQ/TRANSF DIREITOS -CESSÃO TOTAL PROTOCOLIZADA EM 11/05/2022	COOPERATIVA MISTA DOS GARIMPEIROS DE PEIXOTO DE AZEVEDO
2020	866848/2020	317,89	MT	AUTORIZAÇÃO DE PESQUISA	264 - AUT PESQ/PAGAMENTO TAH EFETUADO EM 21/01/2022	KULUENE SERVIÇOS E CONSULTORIA LTDA.
2020	866849/2020	200,01	MT	AUTORIZAÇÃO DE PESQUISA	2349 - AUT PESQ/SIGILO INFORMAÇÃO MINERÁRIA- REQUERIDA EM 19/01/2022	BRITAPPOINT MINERACAO EIRELI
2020	866851/2020	444,73	MT	AUTORIZAÇÃO DE PESQUISA	641 - AUT PESQ/MULTA APLICADA-TAH EM 26/10/2021	Ezequiel Rubin
2020	866853/2020	49,65	MT	AUTORIZAÇÃO DE PESQUISA	249 - AUT PESQ/TRANSF DIREITOS -CESSÃO TOTAL PROTOCOLIZADA EM 09/05/2022	Marcos Germino da Silva
2020	866862/2020	49,71	MT	AUTORIZAÇÃO DE PESQUISA	249 - AUT PESQ/TRANSF DIREITOS -CESSÃO TOTAL PROTOCOLIZADA EM 09/05/2022	Marcos Germino da Silva
2020	866863/2020	961,86	MT	AUTORIZAÇÃO DE PESQUISA	264 - AUT PESQ/PAGAMENTO TAH EFETUADO EM 26/01/2022	Carlos Jacó link
2020	866864/2020	49,85	MT	AUTORIZAÇÃO DE PESQUISA	249 - AUT PESQ/TRANSF DIREITOS -CESSÃO TOTAL PROTOCOLIZADA EM 09/05/2022	Marcos Germino da Silva
2020	866865/2020	49,33	MT	AUTORIZAÇÃO DE PESQUISA	249 - AUT PESQ/TRANSF DIREITOS -CESSÃO TOTAL PROTOCOLIZADA EM 09/05/2022	Marcos Germino da Silva
2020	866866/2020	37,43	MT	AUTORIZAÇÃO DE PESQUISA	249 - AUT PESQ/TRANSF DIREITOS -CESSÃO TOTAL PROTOCOLIZADA EM 09/05/2022	Marcos Germino da Silva
2020	866867/2020	16,84	MT	AUTORIZAÇÃO DE PESQUISA	249 - AUT PESQ/TRANSF DIREITOS -CESSÃO TOTAL PROTOCOLIZADA EM 09/05/2022	Marcos Germino da Silva
2020	866869/2020	42,35	MT	AUTORIZAÇÃO DE PESQUISA	249 - AUT PESQ/TRANSF DIREITOS -CESSÃO TOTAL PROTOCOLIZADA EM 09/05/2022	Marcos Germino da Silva
2020	866880/2020	14,11	MT	LAVRA GARIMPEIRA	1403 - PLG/LICENÇA AMBIENTAL PROTOCOLIZADA EM 09/12/2021	COOPERATIVA DOS GARIMPEIROS DO VALE DO RIO PEIXOTO - COOGAVEPE
2020	866881/2020	498,94	MT	AUTORIZAÇÃO DE PESQUISA	264 - AUT PESQ/PAGAMENTO TAH EFETUADO EM 20/01/2022	TEKLIKAS COMERCIO EXPORTACAO E IMPORTACAO LTDA
2020	866886/2020	80,50	MT	LAVRA GARIMPEIRA	1668 - PLG/DOCUMENTO DIVERSO PROTOCOLIZADO EM 30/11/2021	COOPERATIVA DOS GARIMPEIROS DO VALE DO RIO PEIXOTO - COOGAVEPE
2020	866892/2020	1.710,44	MT	AUTORIZAÇÃO DE PESQUISA	209 - AUT PESQ/INICIO DE PESQUISA COMUNICADO EM 18/11/2021	BARRAPAR INVESTIMENTOS S.A.
2020	866893/2020	1.536,86	MT	AUTORIZAÇÃO DE PESQUISA	209 - AUT PESQ/INICIO DE PESQUISA COMUNICADO EM 18/11/2021	BARRAPAR INVESTIMENTOS S.A.
2020	866937/2020	990,42	MT	AUTORIZAÇÃO DE PESQUISA	662 - NOTIFICAÇÃO ADM PGTO DÉBITO MULTA EM 18/01/2022	EFF TARGGET BRASIL IMPORTACAO E EXPORTACAO DE MINERIOS E PEDRAS ORNAMENT
2020	866939/2020	994,75	MT	AUTORIZAÇÃO DE PESQUISA	662 - NOTIFICAÇÃO ADM PGTO DÉBITO MULTA EM 18/01/2022	EFF TARGGET BRASIL IMPORTACAO E EXPORTACAO DE MINERIOS E PEDRAS ORNAMENT
2020	866940/2020	993,17	MT	AUTORIZAÇÃO DE PESQUISA	662 - NOTIFICAÇÃO ADM PGTO DÉBITO MULTA EM 18/01/2022	EFF TARGGET BRASIL IMPORTACAO E EXPORTACAO DE MINERIOS E PEDRAS ORNAMENT
2020	866943/2020	989,55	MT	AUTORIZAÇÃO DE PESQUISA	662 - NOTIFICAÇÃO ADM PGTO DÉBITO MULTA EM 18/01/2022	EFF TARGGET BRASIL IMPORTACAO E EXPORTACAO DE MINERIOS E PEDRAS ORNAMENT
2020	866944/2020	977,21	MT	AUTORIZAÇÃO DE PESQUISA	662 - NOTIFICAÇÃO ADM PGTO DÉBITO MULTA EM 18/01/2022	EFF TARGGET BRASIL IMPORTACAO E EXPORTACAO DE MINERIOS E PEDRAS ORNAMENT
2020	866945/2020	966,21	MT	AUTORIZAÇÃO DE PESQUISA	662 - NOTIFICAÇÃO ADM PGTO DÉBITO MULTA EM 18/01/2022	EFF TARGGET BRASIL IMPORTACAO E EXPORTACAO DE MINERIOS E PEDRAS ORNAMENT
2020	866946/2020	997,18	MT	AUTORIZAÇÃO DE PESQUISA	662 - NOTIFICAÇÃO ADM PGTO DÉBITO MULTA EM 18/01/2022	EFF TARGGET BRASIL IMPORTACAO E EXPORTACAO DE MINERIOS E PEDRAS ORNAMENT
2020	866948/2020	993,39	MT	AUTORIZAÇÃO DE PESQUISA	650 - AUT PESQ/ALVARÁ DE PESQUISA CADUCADO -TAH EM 07/12/2021	EFF TARGGET BRASIL IMPORTACAO E EXPORTACAO DE MINERIOS E PEDRAS ORNAMENT
2020	866949/2020	979,02	MT	AUTORIZAÇÃO DE PESQUISA	650 - AUT PESQ/ALVARÁ DE PESQUISA CADUCADO -TAH EM 07/12/2021	EFF TARGGET BRASIL IMPORTACAO E EXPORTACAO DE MINERIOS E PEDRAS ORNAMENT
2020	866953/2020	987,24	MT	AUTORIZAÇÃO DE PESQUISA	650 - AUT PESQ/ALVARÁ DE PESQUISA CADUCADO -TAH EM 07/12/2021	EFF TARGGET BRASIL IMPORTACAO E EXPORTACAO DE MINERIOS E PEDRAS ORNAMENT
2020	866954/2020	941,01	MT	AUTORIZAÇÃO DE PESQUISA	650 - AUT PESQ/ALVARÁ DE PESQUISA CADUCADO -TAH EM 07/12/2021	EFF TARGGET BRASIL IMPORTACAO E EXPORTACAO DE MINERIOS E PEDRAS ORNAMENT
2020	866958/2020	1.385,44	MT	AUTORIZAÇÃO DE PESQUISA	282 - AUT PESQ/TRANSF DIREITOS -CESSÃO TOTAL EFETIVADA EM 16/03/2022	FLORISVALDO DA SILVA CRUZ
2020	866960/2020	249,47	MT	AUTORIZAÇÃO DE PESQUISA	209 - AUT PESQ/INICIO DE PESQUISA COMUNICADO EM 29/11/2021	Fides Exploration Mineradora S.A.
2020	866961/2020	122,34	MT	AUTORIZAÇÃO DE PESQUISA	209 - AUT PESQ/INICIO DE PESQUISA COMUNICADO EM 29/11/2021	Fides Exploration Mineradora S.A.
2020	866962/2020	270,98	MT	AUTORIZAÇÃO DE PESQUISA	209 - AUT PESQ/INICIO DE PESQUISA COMUNICADO EM 29/11/2021	Fides Exploration Mineradora S.A.
2020	866963/2020	300,87	MT	AUTORIZAÇÃO DE PESQUISA	209 - AUT PESQ/INICIO DE PESQUISA COMUNICADO EM 18/11/2021	RODOPEM AGROPECUARIA S.A.
2020	866964/2020	209,91	MT	AUTORIZAÇÃO DE PESQUISA	209 - AUT PESQ/INICIO DE PESQUISA COMUNICADO EM 18/11/2021	RODOPEM AGROPECUARIA S.A.
2020	866966/2020	90,79	MT	AUTORIZAÇÃO DE PESQUISA	209 - AUT PESQ/INICIO DE PESQUISA COMUNICADO EM 29/11/2021	Fides Exploration Mineradora S.A.
2020	866967/2020	1.459,85	MT	AUTORIZAÇÃO DE PESQUISA	264 - AUT PESQ/PAGAMENTO TAH EFETUADO EM 20/07/2021	guilherme leite basílio
2020	866973/2020	102,39	MT	APTO PARA DISPONIBILIDADE	294 - AUT PESQ/RENÚNCIA AUT PESQ HOMOLOGADA PUB EM 01/12/2021	KULUENE SERVIÇOS E CONSULTORIA LTDA.
2020	866977/2020	992,13	MT	AUTORIZAÇÃO DE PESQUISA	650 - AUT PESQ/ALVARÁ DE PESQUISA CADUCADO -TAH EM 07/12/2021	EFF TARGGET BRASIL IMPORTACAO E EXPORTACAO DE MINERIOS E PEDRAS ORNAMENT
2020	866980/2020	5.689,16	MT	AUTORIZAÇÃO DE PESQUISA	278 - AUT PESQ/RENUNCIA AUT PESQ PROTOCOLIZADA EM 12/04/2022	HORIZONTE LOTEAMENTOS LTDA
2020	866981/2020	3.064,52	MT	AUTORIZAÇÃO DE PESQUISA	278 - AUT PESQ/RENUNCIA AUT PESQ PROTOCOLIZADA EM 12/04/2022	HORIZONTE LOTEAMENTOS LTDA
2020	867017/2020	5.252,01	MT	AUTORIZAÇÃO DE PESQUISA	641 - AUT PESQ/MULTA APLICADA-TAH EM 26/04/2022	ANTONIO DE MAGALHAES PAULINO
2020	867054/2020	1.207,38	MT	AUTORIZAÇÃO DE PESQUISA	264 - AUT PESQ/PAGAMENTO TAH EFETUADO EM 30/07/2021	Marcio Sandim Gonçalves
2020	867055/2020	5.532,48	MT	AUTORIZAÇÃO DE PESQUISA	209 - AUT PESQ/INICIO DE PESQUISA COMUNICADO EM 14/09/2021	COOPERATIVA DOS GARIMPEIROS DO VALE DO RIO PEIXOTO - COOGAVEPE
2020	867056/2020	252,67	MT	AUTORIZAÇÃO DE PESQUISA	264 - AUT PESQ/PAGAMENTO TAH EFETUADO EM 29/07/2021	MINERACAO VNC LTDA
2020	867082/2020	544,10	MT	AUTORIZAÇÃO DE PESQUISA	264 - AUT PESQ/PAGAMENTO TAH EFETUADO EM 29/07/2021	PIERMONT MINERACAO EIRELI
2020	867084/2020	698,47	MT	AUTORIZAÇÃO DE PESQUISA	209 - AUT PESQ/INICIO DE PESQUISA COMUNICADO EM 29/11/2021	J. A. AGROPECUARIA LTDA.
2020	867091/2020	1.477,10	MT	AUTORIZAÇÃO DE PESQUISA	264 - AUT PESQ/PAGAMENTO TAH EFETUADO EM 30/07/2021	Marcio Sandim Gonçalves
2020	867107/2020	2.109,51	MT	AUTORIZAÇÃO DE PESQUISA	240 - AUT PESQ/DEFESA APRESENTADA EM 17/12/2021	KAWANE SANTOS SILVA 06084158129
2020	867108/2020	9.668,02	MT	AUTORIZAÇÃO DE PESQUISA	650 - AUT PESQ/ALVARÁ DE PESQUISA CADUCADO -TAH EM 07/12/2021	SXR MINERACAO LTDA
2020	867114/2020	1.756,28	MT	AUTORIZAÇÃO DE PESQUISA	255 - AUT PESQ/CUMPRIMENTO EXIGÊNCIA PROTOCOLI EM 10/03/2022	COOPERATIVA DE EXTRACAO MINERAL DE NOSSA SENHORA DO LIVRAMENTO
2020	867180/2020	1.533,99	MT	AUTORIZAÇÃO DE PESQUISA	264 - AUT PESQ/PAGAMENTO TAH EFETUADO EM 30/07/2021	thainara bento deziderio
2020	867183/2020	2.461,03	MT	AUTORIZAÇÃO DE PESQUISA	264 - AUT PESQ/PAGAMENTO TAH EFETUADO EM 22/07/2021	Carlos Gabriel Olyntho de Arruda Villaga
2020	867184/2020	581,25	MT	AUTORIZAÇÃO DE PESQUISA	2349 - AUT PESQ/SIGILO INFORMAÇÃO MINERÁRIA- REQUERIDA EM 21/02/2022	SEVEN GOLD MINERACAO LTDA
2020	867195/2020	99,69	MT	LAVRA GARIMPEIRA	1403 - PLG/LICENÇA AMBIENTAL PROTOCOLIZADA EM 06/12/2021	COOPERATIVA DOS GARIMPEIROS DO VALE DO RIO PEIXOTO - COOGAVEPE
2020	867206/2020	3.076,92	MT	AUTORIZAÇÃO DE PESQUISA	650 - AUT PESQ/ALVARÁ DE PESQUISA CADUCADO -TAH EM 07/12/2021	3MARIA MINERACAO LTDA
2020	867213/2020	9.888,10	MT	AUTORIZAÇÃO DE PESQUISA	236 - AUT PESQ/DOCUMENTO DIVERSO PROTOCOLIZADO EM 02/02/2022	GRAZIELLE NUNES RIBEIRO
2020	867218/2020	9.455,42	MT	AUTORIZAÇÃO DE PESQUISA	635 - AUT PESQ/AUTO INFRAÇÃO MULTA-TAH EM 08/09/2021	EXPERT MINAS GOLD BRASIL S.A
2020	867238/2020	9.121,02	MT	AUTORIZAÇÃO DE PESQUISA	650 - AUT PESQ/ALVARÁ DE PESQUISA CADUCADO -TAH EM 07/12/2021	SXR MINERACAO LTDA
2020	867240/2020	47,70	MT	LAVRA GARIMPEIRA	1668 - PLG/DOCUMENTO DIVERSO PROTOCOLIZADO EM 09/05/2022	Ilmar Silva e Souza
2020	867288/2020	8.776,38	MT	AUTORIZAÇÃO DE PESQUISA	236 - AUT PESQ/DOCUMENTO DIVERSO PROTOCOLIZADO EM 02/02/2022	GRAZIELLE NUNES RIBEIRO
2020	867298/2020	5.103,56	MT	AUTORIZAÇÃO DE PESQUISA	264 - AUT PESQ/PAGAMENTO TAH EFETUADO EM 29/07/2021	SXR MINERACAO LTDA
2020	867306/2020	12,27	MT	LAVRA GARIMPEIRA	513 - PLG/PERMISSÃO LAVRA GARIMPEIRA PUBL EM 27/01/2022	JOAO VICTOR COSTA SOARES
2020	867322/2020	1,00	MT	AUTORIZAÇÃO DE PESQUISA	2349 - AUT PESQ/SIGILO INFORMAÇÃO MINERÁRIA- REQUERIDA EM 17/01/2022	Valdinei Mauro de Souza
2020	867328/2020	23,75	MT	AUTORIZAÇÃO DE PESQUISA	209 - AUT PESQ/INICIO DE PESQUISA COMUNICADO EM 15/02/2022	Fides Gold Mineradora S.A.
2020	867331/2020	9.558,78	MT	AUTORIZAÇÃO DE PESQUISA	650 - AUT PESQ/ALVARÁ DE PESQUISA CADUCADO -TAH EM 07/12/2021	MINERADORA RIO BRAVO LTDA
2020	867332/2020	50,00	MT	AUTORIZAÇÃO DE PESQUISA	264 - AUT PESQ/PAGAMENTO TAH EFETUADO EM 26/01/2022	Valdinei Mauro de Souza

FAIS LTD
FAIS LTD
FAIS LTD
FAIS LTD
FAIS LTD
FAIS LTD
FAIS LTD
FAIS LTD
FAIS LTD
FAIS LTD

FAIS LTD

Ano	PROCESSO	AREA_HA	UF	FASE	ULT_EVENTO	TITULAR
2020	867333/2020	47,15	MT	AUTORIZAÇÃO DE PESQUISA	264 - AUT PESQ/PAGAMENTO TAH EFETUADO EM 26/01/2022	Valdinei Mauro de Souza
2020	867338/2020	79,48	MT	LAVRA GARIMPEIRA	1668 - PLG/DOCUMENTO DIVERSO PROTOCOLIZADO EM 16/02/2022	COOPERATIVA DOS GARIMPEIROS DO VALE DO RIO PEIXOTO - COOGAVEPE
2020	806009/2020	7.039,71	PA	AUTORIZAÇÃO DE PESQUISA	635 - AUT PESQ/AUTO INFRAÇÃO MULTA-TAH EM 10/05/2022	ANDERSON FABRICIO CARDOSO DA MOTA
2020	850002/2020	15,82	PA	LAVRA GARIMPEIRA	1403 - PLG/LICENÇA AMBIENTAL PROTOCOLIZADA EM 31/01/2022	Paulo Henrique Martins Carneiro
2020	850004/2020	49,62	PA	LAVRA GARIMPEIRA	584 - PLG/TRANSF DIREITOS -CESSÃO TOTAL PROTOCOLIZADA EM 13/04/2022	COOPTAP - COOPERATIVA DOS GARIMPEIROS DO MEDIO TAPAJOS
2020	850009/2020	8.312,76	PA	AUTORIZAÇÃO DE PESQUISA	264 - AUT PESQ/PAGAMENTO TAH EFETUADO EM 31/01/2022	E DAROIT IMPORTADORA E EXPORTADORA EPP
2020	850010/2020	48,27	PA	AUTORIZAÇÃO DE PESQUISA	264 - AUT PESQ/PAGAMENTO TAH EFETUADO EM 31/01/2022	RODOLPHO DO CARMO RICCI
2020	850019/2020	50,00	PA	LAVRA GARIMPEIRA	1740 - PLG/RAL RETIFICADOR EXIGÊNCIA DE APRESENTAÇÃO EM 14/02/2022	MARLON RODRIGUES FERNANDES
2020	850022/2020	70,74	PA	LAVRA GARIMPEIRA	1403 - PLG/LICENÇA AMBIENTAL PROTOCOLIZADA EM 19/04/2021	COOPERATIVA MISTA DE DESENVOLVIMENTO DO CREPURIZAO - COMIDEC
2020	850032/2020	1,35	PA	LAVRA GARIMPEIRA	1403 - PLG/LICENÇA AMBIENTAL PROTOCOLIZADA EM 14/06/2021	COOPERATIVA MISTA DE DESENVOLVIMENTO DO CREPURIZAO - COMIDEC
2020	850033/2020	7,56	PA	LAVRA GARIMPEIRA	1403 - PLG/LICENÇA AMBIENTAL PROTOCOLIZADA EM 14/06/2021	COOPERATIVA MISTA DE DESENVOLVIMENTO DO CREPURIZAO - COMIDEC
2020	850035/2020	3,57	PA	LAVRA GARIMPEIRA	1403 - PLG/LICENÇA AMBIENTAL PROTOCOLIZADA EM 14/06/2021	COOPERATIVA MISTA DE DESENVOLVIMENTO DO CREPURIZAO - COMIDEC
2020	850061/2020	49,97	PA	LAVRA GARIMPEIRA	531 - PLG/CUMPRIMENTO EXIGÊNCIA PROTOCOLIZADA EM 23/12/2021	Silvio de Paiva Macedo
2020	850062/2020	2.433,53	PA	AUTORIZAÇÃO DE PESQUISA	642 - AUT PESQ/PAGAMENTO MULTA EFETUADO-TAH EM 27/01/2022	Silvio de Paiva Macedo
2020	850063/2020	3.997,12	PA	AUTORIZAÇÃO DE PESQUISA	635 - AUT PESQ/AUTO INFRAÇÃO MULTA-TAH EM 19/04/2022	BRAZIL INVEST GROUP LTDA
2020	850064/2020	44,77	PA	LAVRA GARIMPEIRA	1403 - PLG/LICENÇA AMBIENTAL PROTOCOLIZADA EM 03/12/2021	CHRISTIAN COSTA DOS SANTOS
2020	850069/2020	9.124,34	PA	AUTORIZAÇÃO DE PESQUISA	635 - AUT PESQ/AUTO INFRAÇÃO MULTA-TAH EM 19/04/2022	JOÃO IVAREZ PEREIRA
2020	850070/2020	9.874,57	PA	AUTORIZAÇÃO DE PESQUISA	635 - AUT PESQ/AUTO INFRAÇÃO MULTA-TAH EM 19/04/2022	JOÃO IVAREZ PEREIRA
2020	850073/2020	9.581,55	PA	AUTORIZAÇÃO DE PESQUISA	635 - AUT PESQ/AUTO INFRAÇÃO MULTA-TAH EM 19/04/2022	ALLSTAR EXPORTACAO E LOGISTICA DE CARGAS DO BRASIL EIRELI
2020	850079/2020	11,19	PA	LAVRA GARIMPEIRA	592 - PLG/PRORROGAÇÃO PRAZO EXIGÊNCIA SOLICITADO EM 14/04/2022	COOPERATIVA DE TRABALHO DE MINERADORES E GARIMPEI
2020	850081/2020	978,44	PA	AUTORIZAÇÃO DE PESQUISA	635 - AUT PESQ/AUTO INFRAÇÃO MULTA-TAH EM 19/04/2022	C C A MINERACAO GEOLOGIA E MEIO AMBIENTE LTDA
2020	850085/2020	49,24	PA	LAVRA GARIMPEIRA	513 - PLG/PERMISSÃO LAVRA GARIMPEIRA PUBL EM 29/06/2020	NILO FRANCISCO WEBER
2020	850086/2020	49,74	PA	LAVRA GARIMPEIRA	513 - PLG/PERMISSÃO LAVRA GARIMPEIRA PUBL EM 29/06/2020	NILO FRANCISCO WEBER
2020	850087/2020	49,45	PA	LAVRA GARIMPEIRA	513 - PLG/PERMISSÃO LAVRA GARIMPEIRA PUBL EM 29/06/2020	NILO FRANCISCO WEBER
2020	850088/2020	49,36	PA	LAVRA GARIMPEIRA	513 - PLG/PERMISSÃO LAVRA GARIMPEIRA PUBL EM 09/06/2020	NILO FRANCISCO WEBER
2020	850089/2020	49,80	PA	LAVRA GARIMPEIRA	513 - PLG/PERMISSÃO LAVRA GARIMPEIRA PUBL EM 29/06/2020	NILO FRANCISCO WEBER
2020	850092/2020	43,25	PA	LAVRA GARIMPEIRA	1668 - PLG/DOCUMENTO DIVERSO PROTOCOLIZADO EM 22/01/2021	Pedro Lima dos Santos
2020	850095/2020	5.148,96	PA	AUTORIZAÇÃO DE PESQUISA	209 - AUT PESQ/INICIO DE PESQUISA COMUNICADO EM 03/02/2022	MENASSEH FRANKLIN AGUIAR
2020	850096/2020	5.243,00	PA	AUTORIZAÇÃO DE PESQUISA	209 - AUT PESQ/INICIO DE PESQUISA COMUNICADO EM 03/02/2022	MENASSEH FRANKLIN AGUIAR
2020	850110/2020	23,52	PA	LAVRA GARIMPEIRA	1668 - PLG/DOCUMENTO DIVERSO PROTOCOLIZADO EM 16/02/2022	RENAN SAID SILVA
2020	850119/2020	1.728,63	PA	AUTORIZAÇÃO DE PESQUISA	264 - AUT PESQ/PAGAMENTO TAH EFETUADO EM 30/07/2021	E DAROIT IMPORTADORA E EXPORTADORA EPP
2020	850122/2020	1.805,95	PA	AUTORIZAÇÃO DE PESQUISA	264 - AUT PESQ/PAGAMENTO TAH EFETUADO EM 31/01/2022	E DAROIT IMPORTADORA E EXPORTADORA EPP
2020	850126/2020	9.904,90	PA	AUTORIZAÇÃO DE PESQUISA	264 - AUT PESQ/PAGAMENTO TAH EFETUADO EM 30/07/2021	E DAROIT IMPORTADORA E EXPORTADORA EPP
2020	850131/2020	483,45	PA	AUTORIZAÇÃO DE PESQUISA	635 - AUT PESQ/AUTO INFRAÇÃO MULTA-TAH EM 24/11/2021	Vilson Batista de Oliveira
2020	850143/2020	1.153,44	PA	AUTORIZAÇÃO DE PESQUISA	278 - AUT PESQ/RENUNCIA AUT PESQ PROTOCOLIZADA EM 20/01/2021	MINERADORA DENTE DI LEONE FILE EIRELI
2020	850145/2020	768,92	PA	AUTORIZAÇÃO DE PESQUISA	635 - AUT PESQ/AUTO INFRAÇÃO MULTA-TAH EM 19/04/2022	Vilson Batista de Oliveira
2020	850159/2020	48,39	PA	LAVRA GARIMPEIRA	1695 - PLG/RAL AUTO DE INFRAÇÃO NÃO ENTREGA PUBLIC EM 03/02/2022	Francisco Inarley Aguiar Moita
2020	850171/2020	9.857,29	PA	LAVRA GARIMPEIRA	513 - PLG/PERMISSÃO LAVRA GARIMPEIRA PUBL EM 17/03/2022	COOPERTRANS COOPERATIVA DOS GARIMPEIROS DE MORAES ALMEIDA E TRANSGARIM
2020	850172/2020	9.862,96	PA	LAVRA GARIMPEIRA	513 - PLG/PERMISSÃO LAVRA GARIMPEIRA PUBL EM 17/03/2022	COOPERTRANS COOPERATIVA DOS GARIMPEIROS DE MORAES ALMEIDA E TRANSGARIM
2020	850183/2020	9.999,97	PA	AUTORIZAÇÃO DE PESQUISA	209 - AUT PESQ/INICIO DE PESQUISA COMUNICADO EM 13/10/2020	QUEBEC MINERACION HOLDING EIRELI
2020	850184/2020	9.949,93	PA	AUTORIZAÇÃO DE PESQUISA	635 - AUT PESQ/AUTO INFRAÇÃO MULTA-TAH EM 19/04/2022	QUEBEC MINERACION HOLDING EIRELI
2020	850187/2020	10.000,00	PA	AUTORIZAÇÃO DE PESQUISA	209 - AUT PESQ/INICIO DE PESQUISA COMUNICADO EM 13/10/2020	QUEBEC MINERACION HOLDING EIRELI
2020	850192/2020	419,18	PA	AUTORIZAÇÃO DE PESQUISA	635 - AUT PESQ/AUTO INFRAÇÃO MULTA-TAH EM 19/04/2022	José Ferreira Santiago
2020	850193/2020	1.076,07	PA	AUTORIZAÇÃO DE PESQUISA	635 - AUT PESQ/AUTO INFRAÇÃO MULTA-TAH EM 19/04/2022	José Ferreira Santiago
2020	850196/2020	25,32	PA	LAVRA GARIMPEIRA	1403 - PLG/LICENÇA AMBIENTAL PROTOCOLIZADA EM 15/07/2021	IVANILDO CANUTO SOARES
2020	850197/2020	49,22	PA	LAVRA GARIMPEIRA	1403 - PLG/LICENÇA AMBIENTAL PROTOCOLIZADA EM 15/07/2021	LUCAS DE LIMA SOARES
2020	850202/2020	561,67	PA	LAVRA GARIMPEIRA	513 - PLG/PERMISSÃO LAVRA GARIMPEIRA PUBL EM 14/07/2021	Cooperativa dos Extratores de Minérios do Sul do Pará
2020	850210/2020	48,27	PA	LAVRA GARIMPEIRA	513 - PLG/PERMISSÃO LAVRA GARIMPEIRA PUBL EM 09/06/2020	RODOLPHO DO CARMO RICCI
2020	850211/2020	45,20	PA	LAVRA GARIMPEIRA	513 - PLG/PERMISSÃO LAVRA GARIMPEIRA PUBL EM 09/06/2020	RODOLPHO DO CARMO RICCI
2020	850235/2020	1.946,79	PA	AUTORIZAÇÃO DE PESQUISA	635 - AUT PESQ/AUTO INFRAÇÃO MULTA-TAH EM 19/04/2022	JOSIEL MORAIS DE SOUSA
2020	850289/2020	9.999,21	PA	APTO PARA DISPONIBILIDADE	641 - AUT PESQ/MULTA APLICADA-TAH EM 07/12/2021	André Luiz Fonseca Fontana
2020	850294/2020	2.872,87	PA	AUTORIZAÇÃO DE PESQUISA	285 - AUT PESQ/GUIA UTILIZAÇÃO AUTORIZADA PUBLICADA EM 13/01/2022	M R X MINERACAO LTDA
2020	850301/2020	90,76	PA	LAVRA GARIMPEIRA	1668 - PLG/DOCUMENTO DIVERSO PROTOCOLIZADO EM 05/10/2021	COOPERATIVA DOS GARIMPEIROS MINERADORES E PRODUTORES DE OURO DO TAPAJÓ
2020	850303/2020	763,24	PA	LAVRA GARIMPEIRA	1668 - PLG/DOCUMENTO DIVERSO PROTOCOLIZADO EM 05/10/2021	COOPERATIVA DOS GARIMPEIROS MINERADORES E PRODUTORES DE OURO DO TAPAJÓ
2020	850304/2020	543,21	PA	LAVRA GARIMPEIRA	1668 - PLG/DOCUMENTO DIVERSO PROTOCOLIZADO EM 05/10/2021	COOPERATIVA DOS GARIMPEIROS MINERADORES E PRODUTORES DE OURO DO TAPAJÓ
2020	850306/2020	698,06	PA	LAVRA GARIMPEIRA	1668 - PLG/DOCUMENTO DIVERSO PROTOCOLIZADO EM 05/10/2021	COOPERATIVA DOS GARIMPEIROS MINERADORES E PRODUTORES DE OURO DO TAPAJÓ
2020	850307/2020	563,89	PA	LAVRA GARIMPEIRA	1668 - PLG/DOCUMENTO DIVERSO PROTOCOLIZADO EM 05/10/2021	COOPERATIVA DOS GARIMPEIROS MINERADORES E PRODUTORES DE OURO DO TAPAJÓ
2020	850309/2020	2.486,94	PA	LAVRA GARIMPEIRA	1668 - PLG/DOCUMENTO DIVERSO PROTOCOLIZADO EM 05/10/2021	COOPERATIVA DOS GARIMPEIROS MINERADORES E PRODUTORES DE OURO DO TAPAJÓ
2020	850310/2020	952,43	PA	LAVRA GARIMPEIRA	1668 - PLG/DOCUMENTO DIVERSO PROTOCOLIZADO EM 05/10/2021	COOPERATIVA DOS GARIMPEIROS MINERADORES E PRODUTORES DE OURO DO TAPAJÓ
2020	850311/2020	240,36	PA	LAVRA GARIMPEIRA	1668 - PLG/DOCUMENTO DIVERSO PROTOCOLIZADO EM 05/10/2021	COOPERATIVA DOS GARIMPEIROS MINERADORES E PRODUTORES DE OURO DO TAPAJÓ
2020	850312/2020	408,09	PA	LAVRA GARIMPEIRA	1668 - PLG/DOCUMENTO DIVERSO PROTOCOLIZADO EM 05/10/2021	COOPERATIVA DOS GARIMPEIROS MINERADORES E PRODUTORES DE OURO DO TAPAJÓ
2020	850314/2020	215,44	PA	LAVRA GARIMPEIRA	1668 - PLG/DOCUMENTO DIVERSO PROTOCOLIZADO EM 05/10/2021	COOPERATIVA DOS GARIMPEIROS MINERADORES E PRODUTORES DE OURO DO TAPAJÓ
2020	850316/2020	9.932,41	PA	AUTORIZAÇÃO DE PESQUISA	635 - AUT PESQ/AUTO INFRAÇÃO MULTA-TAH EM 19/04/2022	A T M SABAT MINERIOS EIRELI
2020	850317/2020	9.004,84	PA	AUTORIZAÇÃO DE PESQUISA	635 - AUT PESQ/AUTO INFRAÇÃO MULTA-TAH EM 19/04/2022	A T M SABAT MINERIOS EIRELI
2020	850326/2020	8.252,46	PA	AUTORIZAÇÃO DE PESQUISA	635 - AUT PESQ/AUTO INFRAÇÃO MULTA-TAH EM 24/11/2021	A T M SABAT MINERIOS EIRELI
2020	850328/2020	342,35	PA	AUTORIZAÇÃO DE PESQUISA	635 - AUT PESQ/AUTO INFRAÇÃO MULTA-TAH EM 24/11/2021	BELA VISTA EXPORTACAO E IMPORTACAO DE MINERIO EIR
2020	850329/2020	1.052,28	PA	AUTORIZAÇÃO DE PESQUISA	635 - AUT PESQ/AUTO INFRAÇÃO MULTA-TAH EM 24/11/2021	BELA VISTA EXPORTACAO E IMPORTACAO DE MINERIO EIR
2020	850331/2020	371,00	PA	AUTORIZAÇÃO DE PESQUISA	635 - AUT PESQ/AUTO INFRAÇÃO MULTA-TAH EM 24/11/2021	Vilson Batista de Oliveira
2020	850383/2020	41,70	PA	LAVRA GARIMPEIRA	531 - PLG/CUMPRIMENTO EXIGÊNCIA PROTOCOLIZADA EM 10/01/2022	COOPERATIVA MINERAL DA BACIA DO TAPAJOS DE ITAITUBA - COOPERMIX GOLD
2020	850413/2020	49,56	PA	LAVRA GARIMPEIRA	1403 - PLG/LICENÇA AMBIENTAL PROTOCOLIZADA EM 02/09/2021	COOPTAP - COOPERATIVA DOS GARIMPEIROS DO MEDIO TAPAJOS
2020	850414/2020	49,02	PA	LAVRA GARIMPEIRA	584 - PLG/TRANSF DIREITOS -CESSÃO TOTAL PROTOCOLIZADA EM 13/04/2022	COOPTAP - COOPERATIVA DOS GARIMPEIROS DO MEDIO TAPAJOS
2020	850415/2020	45,37	PA	LAVRA GARIMPEIRA	572 - PLG/TRANSF DIREITOS -CESSÃO TOTAL EFETIVADA EM 04/05/2022	COOPERATIVA MINERAL DA BACIA DO TAPAJOS DE ITAITUBA - COOPERMIX GOLD

1PEIR
1PEIR

1
1
1
1
1
1
1
1
1
1

Ano	PROCESSO	AREA_HA	UF	FASE	ULT_EVENTO	TITULAR
2020	850416/2020	49,03	PA	LAVRA GARIMPEIRA	572 - PLG/TRANSF DIREITOS -CESSÃO TOTAL EFETIVADA EM 04/05/2022	COOPERATIVA MINERAL DA BACIA DO TAPAJOS DE ITAITUBA - COOPERMIX GOLD
2020	850417/2020	50,00	PA	LAVRA GARIMPEIRA	584 - PLG/TRANSF DIREITOS -CESSÃO TOTAL PROTOCOLIZADA EM 13/04/2022	COOPTAP - COOPERATIVA DOS GARIMPEIROS DO MEDIO TAPAJOS
2020	850418/2020	48,30	PA	LAVRA GARIMPEIRA	584 - PLG/TRANSF DIREITOS -CESSÃO TOTAL PROTOCOLIZADA EM 13/04/2022	COOPTAP - COOPERATIVA DOS GARIMPEIROS DO MEDIO TAPAJOS
2020	850419/2020	49,41	PA	LAVRA GARIMPEIRA	572 - PLG/TRANSF DIREITOS -CESSÃO TOTAL EFETIVADA EM 04/05/2022	COOPERATIVA MINERAL DA BACIA DO TAPAJOS DE ITAITUBA - COOPERMIX GOLD
2020	850420/2020	49,44	PA	LAVRA GARIMPEIRA	572 - PLG/TRANSF DIREITOS -CESSÃO TOTAL EFETIVADA EM 04/05/2022	COOPERATIVA MINERAL DA BACIA DO TAPAJOS DE ITAITUBA - COOPERMIX GOLD
2020	850421/2020	49,59	PA	LAVRA GARIMPEIRA	1403 - PLG/LICENÇA AMBIENTAL PROTOCOLIZADA EM 02/09/2021	COOPTAP - COOPERATIVA DOS GARIMPEIROS DO MEDIO TAPAJOS
2020	850422/2020	49,04	PA	LAVRA GARIMPEIRA	1403 - PLG/LICENÇA AMBIENTAL PROTOCOLIZADA EM 02/09/2021	COOPTAP - COOPERATIVA DOS GARIMPEIROS DO MEDIO TAPAJOS
2020	850429/2020	43,81	PA	LAVRA GARIMPEIRA	572 - PLG/TRANSF DIREITOS -CESSÃO TOTAL EFETIVADA EM 19/01/2022	COOPERATIVA DE GARIMPEIROS E COMERCIANTES DE METAIS PRECIOSOS - UNIOURO
2020	850435/2020	3,27	PA	LAVRA GARIMPEIRA	1668 - PLG/DOCUMENTO DIVERSO PROTOCOLIZADO EM 27/12/2021	Marcus Vinicius Guimaraes da Silva
2020	850436/2020	22,56	PA	LAVRA GARIMPEIRA	1668 - PLG/DOCUMENTO DIVERSO PROTOCOLIZADO EM 26/12/2021	Marcus Vinicius Guimaraes da Silva
2020	850437/2020	11,35	PA	LAVRA GARIMPEIRA	1668 - PLG/DOCUMENTO DIVERSO PROTOCOLIZADO EM 26/12/2021	Marcus Vinicius Guimaraes da Silva
2020	850443/2020	2.792,42	PA	AUTORIZAÇÃO DE PESQUISA	209 - AUT PESQ/INÍCIO DE PESQUISA COMUNICADO EM 11/03/2022	H. M. Q. de Almeida Construções Me
2020	850446/2020	48,73	PA	LAVRA GARIMPEIRA	513 - PLG/PERMISSÃO LAVRA GARIMPEIRA PUBL EM 01/10/2020	PAULO SERGIO ALVES DOS SANTOS
2020	850448/2020	48,91	PA	LAVRA GARIMPEIRA	513 - PLG/PERMISSÃO LAVRA GARIMPEIRA PUBL EM 08/09/2020	FRANCISCO TORRES DE PAULA FILHO
2020	850450/2020	130,62	PA	LAVRA GARIMPEIRA	1668 - PLG/DOCUMENTO DIVERSO PROTOCOLIZADO EM 05/10/2021	COOPERATIVA DOS GARIMPEIROS MINERADORES E PRODUTORES DE OURO DO TAPAJÓ
2020	850458/2020	3,10	PA	LAVRA GARIMPEIRA	1668 - PLG/DOCUMENTO DIVERSO PROTOCOLIZADO EM 05/10/2021	COOPERATIVA DOS GARIMPEIROS MINERADORES E PRODUTORES DE OURO DO TAPAJÓ
2020	850471/2020	147,11	PA	LAVRA GARIMPEIRA	1668 - PLG/DOCUMENTO DIVERSO PROTOCOLIZADO EM 20/01/2022	COOPERATIVA DE TRABALHO DOS MINERADORES DO PARA E DO AMAZONAS - COMPAM
2020	850472/2020	49,53	PA	LAVRA GARIMPEIRA	592 - PLG/PRORROGAÇÃO PRAZO EXIGÊNCIA SOLICITADO EM 16/02/2022	Manoel Costa do Nascimento
2020	850478/2020	46,13	PA	LAVRA GARIMPEIRA	513 - PLG/PERMISSÃO LAVRA GARIMPEIRA PUBL EM 12/08/2020	Gilliard Pereira da Silva
2020	850479/2020	47,39	PA	LAVRA GARIMPEIRA	513 - PLG/PERMISSÃO LAVRA GARIMPEIRA PUBL EM 12/08/2020	Gilliard Pereira da Silva
2020	850485/2020	955,11	PA	AUTORIZAÇÃO DE PESQUISA	635 - AUT PESQ/AUTO INFRAÇÃO MULTA-TAH EM 19/04/2022	H SOARES OLIVEIRA EIRELI
2020	850493/2020	1.549,94	PA	AUTORIZAÇÃO DE PESQUISA	264 - AUT PESQ/PAGAMENTO TAH EFETUADO EM 28/01/2022	HENRIQUE E GUIMARAES LTDA
2020	850547/2020	5.155,16	PA	AUTORIZAÇÃO DE PESQUISA	264 - AUT PESQ/PAGAMENTO TAH EFETUADO EM 30/07/2021	MARIA BENILDE CARVALHO LIMA
2020	850563/2020	7.269,80	PA	AUTORIZAÇÃO DE PESQUISA	635 - AUT PESQ/AUTO INFRAÇÃO MULTA-TAH EM 24/11/2021	Neiman Pará Minerais e Metais Ltda
2020	850587/2020	1.033,90	PA	AUTORIZAÇÃO DE PESQUISA	264 - AUT PESQ/PAGAMENTO TAH EFETUADO EM 21/01/2022	VITOR RAFAEL COSTA ALVES
2020	850588/2020	49,23	PA	LAVRA GARIMPEIRA	513 - PLG/PERMISSÃO LAVRA GARIMPEIRA PUBL EM 11/11/2021	José de Oliveira
2020	850589/2020	49,77	PA	LAVRA GARIMPEIRA	513 - PLG/PERMISSÃO LAVRA GARIMPEIRA PUBL EM 14/12/2021	José de Oliveira
2020	850593/2020	2.354,02	PA	AUTORIZAÇÃO DE PESQUISA	635 - AUT PESQ/AUTO INFRAÇÃO MULTA-TAH EM 19/04/2022	SERRA GERAL MINERACAO LTDA
2020	850595/2020	8.893,95	PA	AUTORIZAÇÃO DE PESQUISA	236 - AUT PESQ/DOCUMENTO DIVERSO PROTOCOLIZADO EM 11/08/2021	BR COMERCIO ATACADISTA DE PRODUTOS MINERAIS EXPOR
2020	850603/2020	9.012,73	PA	AUTORIZAÇÃO DE PESQUISA	635 - AUT PESQ/AUTO INFRAÇÃO MULTA-TAH EM 19/04/2022	AMS MINERACAO, EXTRACAO, BENEFICIAMENTO E EXPORTACAO LTDA
2020	850604/2020	578,84	PA	AUTORIZAÇÃO DE PESQUISA	264 - AUT PESQ/PAGAMENTO TAH EFETUADO EM 26/01/2022	TM EXPORTACAO E EXTRACAO DE MINERIO LTDA
2020	850605/2020	9.585,59	PA	AUTORIZAÇÃO DE PESQUISA	635 - AUT PESQ/AUTO INFRAÇÃO MULTA-TAH EM 19/04/2022	K MINING EXTRACAO E COMERCIO DE MINERIOS LTDA
2020	850609/2020	34,25	PA	AUTORIZAÇÃO DE PESQUISA	323 - AUT PESQ/ALVARÁ DE PESQUISA 03 ANOS PUBL EM 17/03/2022	M R X MINERACAO LTDA
2020	850627/2020	41,87	PA	LAVRA GARIMPEIRA	513 - PLG/PERMISSÃO LAVRA GARIMPEIRA PUBL EM 25/11/2021	João Carlos Campelo Rovere
2020	850634/2020	6,14	PA	AUTORIZAÇÃO DE PESQUISA	322 - AUT PESQ/ALVARÁ DE PESQUISA 02 ANOS PUBL EM 07/03/2022	M R X MINERACAO EIRELI
2020	850635/2020	40,77	PA	LAVRA GARIMPEIRA	513 - PLG/PERMISSÃO LAVRA GARIMPEIRA PUBL EM 26/06/2020	Lillian Rodrigues Pena Fernandes
2020	850636/2020	36,91	PA	LAVRA GARIMPEIRA	671 - PLG/DESPACHO RETIFICAÇÃO PLG PUB EM 12/08/2020	Lillian Rodrigues Pena Fernandes
2020	850637/2020	39,26	PA	LAVRA GARIMPEIRA	513 - PLG/PERMISSÃO LAVRA GARIMPEIRA PUBL EM 26/06/2020	Lillian Rodrigues Pena Fernandes
2020	850638/2020	39,55	PA	LAVRA GARIMPEIRA	513 - PLG/PERMISSÃO LAVRA GARIMPEIRA PUBL EM 26/06/2020	Lillian Rodrigues Pena Fernandes
2020	850639/2020	38,61	PA	LAVRA GARIMPEIRA	513 - PLG/PERMISSÃO LAVRA GARIMPEIRA PUBL EM 26/06/2020	Lillian Rodrigues Pena Fernandes
2020	850640/2020	47,45	PA	LAVRA GARIMPEIRA	513 - PLG/PERMISSÃO LAVRA GARIMPEIRA PUBL EM 26/06/2020	Lillian Rodrigues Pena Fernandes
2020	850641/2020	40,40	PA	LAVRA GARIMPEIRA	513 - PLG/PERMISSÃO LAVRA GARIMPEIRA PUBL EM 26/06/2020	Lillian Rodrigues Pena Fernandes
2020	850642/2020	45,74	PA	LAVRA GARIMPEIRA	513 - PLG/PERMISSÃO LAVRA GARIMPEIRA PUBL EM 26/06/2020	Lillian Rodrigues Pena Fernandes
2020	850643/2020	28,13	PA	LAVRA GARIMPEIRA	513 - PLG/PERMISSÃO LAVRA GARIMPEIRA PUBL EM 26/06/2020	Lillian Rodrigues Pena Fernandes
2020	850653/2020	264,98	PA	LAVRA GARIMPEIRA	513 - PLG/PERMISSÃO LAVRA GARIMPEIRA PUBL EM 03/09/2020	COOMARU COOPERATIVA DE PRODUTORES DE OURO DO CUMA
2020	850667/2020	9.928,79	PA	LAVRA GARIMPEIRA	513 - PLG/PERMISSÃO LAVRA GARIMPEIRA PUBL EM 14/03/2022	COOPERTRANS COOPERATIVA DOS GARIMPEIROS DE MORAES ALMEIDA E TRANSGARIM
2020	850668/2020	49,99	PA	LAVRA GARIMPEIRA	513 - PLG/PERMISSÃO LAVRA GARIMPEIRA PUBL EM 11/08/2020	Antonio Brito Ferreira
2020	850684/2020	49,39	PA	LAVRA GARIMPEIRA	531 - PLG/CUMPRIMENTO EXIGÊNCIA PROTOCOLIZADA EM 25/04/2022	ROMULO SOUZA DE MENDONCA
2020	850685/2020	49,29	PA	LAVRA GARIMPEIRA	531 - PLG/CUMPRIMENTO EXIGÊNCIA PROTOCOLIZADA EM 25/04/2022	ROMULO SOUZA DE MENDONCA
2020	850686/2020	48,53	PA	LAVRA GARIMPEIRA	531 - PLG/CUMPRIMENTO EXIGÊNCIA PROTOCOLIZADA EM 25/04/2022	ROMULO SOUZA DE MENDONCA
2020	850687/2020	47,40	PA	LAVRA GARIMPEIRA	531 - PLG/CUMPRIMENTO EXIGÊNCIA PROTOCOLIZADA EM 25/04/2022	ROMULO SOUZA DE MENDONCA
2020	850688/2020	49,65	PA	LAVRA GARIMPEIRA	1403 - PLG/LICENÇA AMBIENTAL PROTOCOLIZADA EM 02/12/2021	COOPERTRANS COOPERATIVA DOS GARIMPEIROS DE MORAES ALMEIDA E TRANSGARIM
2020	850689/2020	50,00	PA	LAVRA GARIMPEIRA	572 - PLG/TRANSF DIREITOS -CESSÃO TOTAL EFETIVADA EM 29/10/2021	Antônio Reginaldo Rocha Moraes
2020	850696/2020	50,00	PA	LAVRA GARIMPEIRA	1236 - PLG/COMUNICACAO OCORR OUTRA SUBSTANCI EM 10/11/2021	Otavio Mota Da Costa
2020	850720/2020	50,00	PA	LAVRA GARIMPEIRA	1668 - PLG/DOCUMENTO DIVERSO PROTOCOLIZADO EM 13/04/2022	JORDANA BRAGA ROMAS
2020	850723/2020	10.000,03	PA	AUTORIZAÇÃO DE PESQUISA	236 - AUT PESQ/DOCUMENTO DIVERSO PROTOCOLIZADO EM 14/04/2022	PINGO DE OURO COMERCIO DE EXPORTACAO E IMPORTACAO
2020	850725/2020	7.491,07	PA	AUTORIZAÇÃO DE PESQUISA	635 - AUT PESQ/AUTO INFRAÇÃO MULTA-TAH EM 24/11/2021	João Batista Gonçalves
2020	850752/2020	352,90	PA	AUTORIZAÇÃO DE PESQUISA	635 - AUT PESQ/AUTO INFRAÇÃO MULTA-TAH EM 21/03/2022	Robson Ferreira Dias
2020	850753/2020	499,97	PA	LAVRA GARIMPEIRA	513 - PLG/PERMISSÃO LAVRA GARIMPEIRA PUBL EM 01/04/2022	COOPERATIVA DE MINERACAO DOS GARIMPEIROS DE SAO FELIX DO XINGU - COOMIX
2020	850754/2020	49,79	PA	LAVRA GARIMPEIRA	1403 - PLG/LICENÇA AMBIENTAL PROTOCOLIZADA EM 07/04/2022	OURO NORTE COOPERATIVA DO GARIMPEIRO LEGAL - CGL
2020	850755/2020	2.336,83	PA	LAVRA GARIMPEIRA	1403 - PLG/LICENÇA AMBIENTAL PROTOCOLIZADA EM 05/01/2022	COOPERATIVA MINERAL DA BACIA DO TAPAJOS DE ITAITUBA - COOPERMIX GOLD
2020	850759/2020	22,60	PA	LAVRA GARIMPEIRA	1232 - PLG/RAL APRESENTA ART EM 04/02/2022	João Nogueira Lima
2020	850773/2020	500,00	PA	LAVRA GARIMPEIRA	513 - PLG/PERMISSÃO LAVRA GARIMPEIRA PUBL EM 08/04/2022	COOPERATIVA DE MINERACAO BRASIL NORTE - COOPERNORTE
2020	850774/2020	358,54	PA	LAVRA GARIMPEIRA	1668 - PLG/DOCUMENTO DIVERSO PROTOCOLIZADO EM 14/12/2021	COOPERATIVA DE PESQUISA EXTRACAO MINERAL INDUSTRIA COMERCIO E CONSERVAC
2020	850783/2020	1.989,87	PA	AUTORIZAÇÃO DE PESQUISA	264 - AUT PESQ/PAGAMENTO TAH EFETUADO EM 06/04/2022	BAHIA GOLD LTDA
2020	850784/2020	197,41	PA	LAVRA GARIMPEIRA	1403 - PLG/LICENÇA AMBIENTAL PROTOCOLIZADA EM 27/01/2022	COOPERATIVA DE GARIMPEIROS E MINERADORES SUSTENTA
2020	850795/2020	48,15	PA	LAVRA GARIMPEIRA	513 - PLG/PERMISSÃO LAVRA GARIMPEIRA PUBL EM 14/01/2022	ADRIANO AGUIAR DE CASTRO
2020	850796/2020	48,86	PA	LAVRA GARIMPEIRA	513 - PLG/PERMISSÃO LAVRA GARIMPEIRA PUBL EM 07/01/2022	RAIANE OLIVEIRA DE CASTRO
2020	850797/2020	45,78	PA	LAVRA GARIMPEIRA	513 - PLG/PERMISSÃO LAVRA GARIMPEIRA PUBL EM 07/01/2022	RAIANE OLIVEIRA DE CASTRO
2020	850798/2020	43,43	PA	LAVRA GARIMPEIRA	513 - PLG/PERMISSÃO LAVRA GARIMPEIRA PUBL EM 07/01/2022	RAIANE OLIVEIRA DE CASTRO
2020	850819/2020	8.263,74	PA	AUTORIZAÇÃO DE PESQUISA	635 - AUT PESQ/AUTO INFRAÇÃO MULTA-TAH EM 20/09/2021	Js Minerais Ltda
2020	850831/2020	5.936,03	PA	AUTORIZAÇÃO DE PESQUISA	635 - AUT PESQ/AUTO INFRAÇÃO MULTA-TAH EM 24/11/2021	MAICURUS GEOTECNICA E MINERACAO LTDA

;

1PEIR

1PEIR

AO - COOPEM

Ano	PROCESSO	AREA_HA	UF	FASE	ULT_EVENTO	TITULAR
2020	850833/2020	50,00	PA	LAVRA GARIMPEIRA	513 - PLG/PERMISSÃO LAVRA GARIMPEIRA PUBL EM 24/03/2021	Valdemir Almeida da Silva
2020	850862/2020	9.374,69	PA	AUTORIZAÇÃO DE PESQUISA	635 - AUT PESQ/AUTO INFRAÇÃO MULTA-TAH EM 24/11/2021	MINERACAO TANTALINE IMP EXP E BENEFICIAMENTO LTDA
2020	850865/2020	47,51	PA	LAVRA GARIMPEIRA	513 - PLG/PERMISSÃO LAVRA GARIMPEIRA PUBL EM 28/03/2022	LORRAINE COSTA AMORIM
2020	850879/2020	7.030,75	PA	AUTORIZAÇÃO DE PESQUISA	209 - AUT PESQ/INICIO DE PESQUISA COMUNICADO EM 30/04/2022	MINERACAO TANTALINE IMP EXP E BENEFICIAMENTO LTDA
2020	850880/2020	339,18	PA	AUTORIZAÇÃO DE PESQUISA	635 - AUT PESQ/AUTO INFRAÇÃO MULTA-TAH EM 21/03/2022	VENANCIO GOLD - EXTRACAO DE MINERIO DE METAIS PRECIOSOS LTDA
2020	850881/2020	1.910,02	PA	AUTORIZAÇÃO DE PESQUISA	635 - AUT PESQ/AUTO INFRAÇÃO MULTA-TAH EM 21/03/2022	VENANCIO GOLD - EXTRACAO DE MINERIO DE METAIS PRECIOSOS LTDA
2020	850883/2020	50,00	PA	LAVRA GARIMPEIRA	1668 - PLG/DOCUMENTO DIVERSO PROTOCOLIZADO EM 14/12/2021	mario augusto da silva castro
2020	850884/2020	864,55	PA	AUTORIZAÇÃO DE PESQUISA	264 - AUT PESQ/PAGAMENTO TAH EFETUADO EM 25/03/2022	PEREZ & PEREIRA MINERACAO LTDA
2020	850886/2020	923,17	PA	AUTORIZAÇÃO DE PESQUISA	282 - AUT PESQ/TRANSF DIREITOS -CESSÃO TOTAL EFETIVADA EM 27/01/2022	GADE GOLD LABORATORIO DE ANALISE DE SOLO E MINERIOS EIRELI
2020	850900/2020	273,62	PA	AUTORIZAÇÃO DE PESQUISA	635 - AUT PESQ/AUTO INFRAÇÃO MULTA-TAH EM 21/03/2022	Ismayle Willian Oliveira Da Costa
2020	850923/2020	8.909,16	PA	AUTORIZAÇÃO DE PESQUISA	323 - AUT PESQ/ALVARÁ DE PESQUISA 03 ANOS PUBL EM 24/03/2022	Sm5 Participações Ltda.
2020	850924/2020	2.110,53	PA	AUTORIZAÇÃO DE PESQUISA	323 - AUT PESQ/ALVARÁ DE PESQUISA 03 ANOS PUBL EM 24/03/2022	Sm5 Participações Ltda.
2020	850925/2020	7.405,78	PA	AUTORIZAÇÃO DE PESQUISA	323 - AUT PESQ/ALVARÁ DE PESQUISA 03 ANOS PUBL EM 24/03/2022	Sm5 Participações Ltda.
2020	850926/2020	8.911,05	PA	AUTORIZAÇÃO DE PESQUISA	323 - AUT PESQ/ALVARÁ DE PESQUISA 03 ANOS PUBL EM 24/03/2022	Sm5 Participações Ltda.
2020	850956/2020	47,54	PA	LAVRA GARIMPEIRA	513 - PLG/PERMISSÃO LAVRA GARIMPEIRA PUBL EM 21/02/2022	VANDERLEY AGUIAR DO NASCIMENTO
2020	850959/2020	48,79	PA	LAVRA GARIMPEIRA	513 - PLG/PERMISSÃO LAVRA GARIMPEIRA PUBL EM 21/02/2022	VANDERLEY AGUIAR DO NASCIMENTO
2020	850970/2020	1.825,52	PA	AUTORIZAÇÃO DE PESQUISA	236 - AUT PESQ/DOCUMENTO DIVERSO PROTOCOLIZADO EM 11/01/2022	Algusto Geraldo da Silva
2020	850972/2020	9.342,67	PA	AUTORIZAÇÃO DE PESQUISA	209 - AUT PESQ/INICIO DE PESQUISA COMUNICADO EM 30/04/2022	MINERACAO TANTALINE IMP EXP E BENEFICIAMENTO LTDA
2020	850973/2020	1.243,96	PA	AUTORIZAÇÃO DE PESQUISA	635 - AUT PESQ/AUTO INFRAÇÃO MULTA-TAH EM 24/11/2021	D. C. MINERADORA NACIONAL LTDA
2020	851026/2020	237,90	PA	AUTORIZAÇÃO DE PESQUISA	635 - AUT PESQ/AUTO INFRAÇÃO MULTA-TAH EM 21/03/2022	AMS MINERACAO, EXTRACAO, BENEFICIAMENTO E EXPORTACAO LTDA
2020	851027/2020	24,73	PA	LAVRA GARIMPEIRA	513 - PLG/PERMISSÃO LAVRA GARIMPEIRA PUBL EM 15/02/2022	COOPERATIVA MISTA DE DESENVOLVIMENTO DO CREPURIZAO - COMIDEC
2020	851034/2020	50,00	PA	LAVRA GARIMPEIRA	1668 - PLG/DOCUMENTO DIVERSO PROTOCOLIZADO EM 20/12/2021	josimar da rocha pereira
2020	851037/2020	1.974,33	PA	AUTORIZAÇÃO DE PESQUISA	635 - AUT PESQ/AUTO INFRAÇÃO MULTA-TAH EM 24/11/2021	MINERACAO TANTALINE IMP EXP E BENEFICIAMENTO LTDA
2020	851044/2020	1,83	PA	LAVRA GARIMPEIRA	513 - PLG/PERMISSÃO LAVRA GARIMPEIRA PUBL EM 15/02/2022	COOPERATIVA MISTA DE DESENVOLVIMENTO DO CREPURIZAO - COMIDEC
2020	851105/2020	1.287,24	PA	AUTORIZAÇÃO DE PESQUISA	236 - AUT PESQ/DOCUMENTO DIVERSO PROTOCOLIZADO EM 20/07/2021	M. M. GOLD MINERACAO LTDA
2020	851106/2020	549,64	PA	AUTORIZAÇÃO DE PESQUISA	264 - AUT PESQ/PAGAMENTO TAH EFETUADO EM 30/07/2021	MINERADORA SANTO CRISTO LTDA
2020	851113/2020	8.834,52	PA	AUTORIZAÇÃO DE PESQUISA	264 - AUT PESQ/PAGAMENTO TAH EFETUADO EM 30/07/2021	Sandra Fernandes de Freitas meneses
2020	851126/2020	1.303,00	PA	AUTORIZAÇÃO DE PESQUISA	635 - AUT PESQ/AUTO INFRAÇÃO MULTA-TAH EM 24/11/2021	MINERADORA SANTO CRISTO LTDA
2020	851127/2020	200,00	PA	AUTORIZAÇÃO DE PESQUISA	264 - AUT PESQ/PAGAMENTO TAH EFETUADO EM 30/07/2021	MINERADORA SANTO CRISTO LTDA
2020	851142/2020	4.653,13	PA	AUTORIZAÇÃO DE PESQUISA	209 - AUT PESQ/INICIO DE PESQUISA COMUNICADO EM 09/02/2022	M. A. F. DA SILVA
2020	851152/2020	49,97	PA	LAVRA GARIMPEIRA	513 - PLG/PERMISSÃO LAVRA GARIMPEIRA PUBL EM 24/03/2021	Francisco Paulo Barros dias
2020	851165/2020	1.126,56	PA	AUTORIZAÇÃO DE PESQUISA	240 - AUT PESQ/DEFESA APRESENTADA EM 09/12/2021	Mineração e Com. de Calcário e Brita da Amaz. Ltda
2020	851226/2020	136,44	PA	AUTORIZAÇÃO DE PESQUISA	209 - AUT PESQ/INICIO DE PESQUISA COMUNICADO EM 26/11/2021	Telmo Namen Lopes filho
2020	851232/2020	1.061,38	PA	AUTORIZAÇÃO DE PESQUISA	249 - AUT PESQ/TRANSF DIREITOS -CESSÃO TOTAL PROTOCOLIZADA EM 17/11/2021	MINERADORA DENTE DI LEONE FILE EIRELI
2020	851233/2020	2.393,46	PA	AUTORIZAÇÃO DE PESQUISA	278 - AUT PESQ/RENUNCIA AUT PESQ PROTOCOLIZADA EM 07/03/2022	Sandra Fernandes de Freitas meneses
2020	851251/2020	2.016,76	PA	LAVRA GARIMPEIRA	513 - PLG/PERMISSÃO LAVRA GARIMPEIRA PUBL EM 07/02/2022	COOPERTRANS COOPERATIVA DOS GARIMPEIROS DE MORAES ALMEIDA E TRANSGARIM
2020	851255/2020	49,98	PA	LAVRA GARIMPEIRA	513 - PLG/PERMISSÃO LAVRA GARIMPEIRA PUBL EM 30/06/2021	VARSILEI GOMES DOS SANTOS
2020	851265/2020	44,07	PA	LAVRA GARIMPEIRA	2479 - PLG/FISCALIZAÇÃO REMOTA CONCLUÍDA EM 09/11/2021	Florisvaldo dos Santos de Santana Júnior
2020	851266/2020	3.613,09	PA	AUTORIZAÇÃO DE PESQUISA	642 - AUT PESQ/PAGAMENTO MULTA EFETUADO-TAH EM 29/12/2021	CRISTAIS IND. E COM. IMP. E EXP. LTDA
2020	851267/2020	1.541,92	PA	AUTORIZAÇÃO DE PESQUISA	642 - AUT PESQ/PAGAMENTO MULTA EFETUADO-TAH EM 29/12/2021	CRISTAIS IND. E COM. IMP. E EXP. LTDA
2020	851273/2020	28,57	PA	AUTORIZAÇÃO DE PESQUISA	264 - AUT PESQ/PAGAMENTO TAH EFETUADO EM 20/07/2021	Sandra Fernandes de Freitas meneses
2020	851276/2020	50,00	PA	LAVRA GARIMPEIRA	513 - PLG/PERMISSÃO LAVRA GARIMPEIRA PUBL EM 28/03/2022	JUAREZ ALVES DA SILVA
2020	851277/2020	42,11	PA	AUTORIZAÇÃO DE PESQUISA	635 - AUT PESQ/AUTO INFRAÇÃO MULTA-TAH EM 24/11/2021	Pedro Lima Junior
2020	851279/2020	10.000,00	PA	LAVRA GARIMPEIRA	524 - PLG/ADITAMENTO NOVA SUBSTÂNCIA SOLICITADO EM 18/03/2022	OURO NORTE COOPERATIVA DO GARIMPEIRO LEGAL - CGL
2020	851294/2020	50,00	PA	LAVRA GARIMPEIRA	531 - PLG/CUMPRIMENTO EXIGÊNCIA PROTOCOLIZADA EM 14/01/2022	WAGNER AUGUSTO DE OLIVEIRA
2020	851295/2020	3.559,22	PA	AUTORIZAÇÃO DE PESQUISA	641 - AUT PESQ/MULTA APLICADA-TAH EM 23/02/2022	WERNER REKOWSKY
2020	851327/2020	305,29	PA	AUTORIZAÇÃO DE PESQUISA	264 - AUT PESQ/PAGAMENTO TAH EFETUADO EM 23/07/2021	ROSIVAL VITAL DOS SANTOS
2020	851332/2020	47,34	PA	LAVRA GARIMPEIRA	572 - PLG/TRANSF DIREITOS -CESSÃO TOTAL EFETIVADA EM 04/05/2022	COOPERATIVA DOS GARIMPEIROS DO SUDOESTE DO PARA - COOPERSUPA
2020	851334/2020	10,69	PA	LAVRA GARIMPEIRA	1668 - PLG/DOCUMENTO DIVERSO PROTOCOLIZADO EM 15/12/2021	JANSON MURIELVES AGUIAR BARROS
2020	851339/2020	5,38	PA	LAVRA GARIMPEIRA	513 - PLG/PERMISSÃO LAVRA GARIMPEIRA PUBL EM 12/01/2022	WAGNER GUIMARAES DA SILVA
2020	851340/2020	7,88	PA	LAVRA GARIMPEIRA	513 - PLG/PERMISSÃO LAVRA GARIMPEIRA PUBL EM 11/02/2022	CARLOS LUIZ DE OLIVEIRA
2020	851341/2020	14,83	PA	LAVRA GARIMPEIRA	1668 - PLG/DOCUMENTO DIVERSO PROTOCOLIZADO EM 20/12/2021	MARCI MARA MACIEL BOESE
2020	851352/2020	45,02	PA	LAVRA GARIMPEIRA	531 - PLG/CUMPRIMENTO EXIGÊNCIA PROTOCOLIZADA EM 14/01/2022	Manoel Messias Borges Santiago
2020	851354/2020	1.910,09	PA	AUTORIZAÇÃO DE PESQUISA	635 - AUT PESQ/AUTO INFRAÇÃO MULTA-TAH EM 21/03/2022	D. C. MINERADORA NACIONAL LTDA
2020	851361/2020	50,00	PA	LAVRA GARIMPEIRA	531 - PLG/CUMPRIMENTO EXIGÊNCIA PROTOCOLIZADA EM 15/01/2022	DENIVALDO GADELHA LIMA
2020	851362/2020	3.039,65	PA	AUTORIZAÇÃO DE PESQUISA	285 - AUT PESQ/GUIA UTILIZAÇÃO AUTORIZADA PUBLICADA EM 05/04/2022	GADE GOLD LABORATORIO DE ANALISE DE SOLO E MINERIOS EIRELI
2020	851370/2020	2.124,13	PA	AUTORIZAÇÃO DE PESQUISA	264 - AUT PESQ/PAGAMENTO TAH EFETUADO EM 15/07/2021	AGROPECUARIA SERRA ALTA EIRELI
2020	851393/2020	9.889,47	PA	AUTORIZAÇÃO DE PESQUISA	635 - AUT PESQ/AUTO INFRAÇÃO MULTA-TAH EM 24/11/2021	LAM MINERAÇÃO LTDA
2020	851394/2020	8.856,34	PA	AUTORIZAÇÃO DE PESQUISA	635 - AUT PESQ/AUTO INFRAÇÃO MULTA-TAH EM 24/11/2021	LAM MINERAÇÃO LTDA
2020	851405/2020	48,32	PA	LAVRA GARIMPEIRA	513 - PLG/PERMISSÃO LAVRA GARIMPEIRA PUBL EM 25/11/2021	IGOR EULER RIBEIRO MARTINS
2020	851502/2020	2.192,99	PA	AUTORIZAÇÃO DE PESQUISA	264 - AUT PESQ/PAGAMENTO TAH EFETUADO EM 30/07/2021	Clauton De Melo Carvalho
2020	851504/2020	2.528,58	PA	AUTORIZAÇÃO DE PESQUISA	635 - AUT PESQ/AUTO INFRAÇÃO MULTA-TAH EM 24/11/2021	MIDDER CORPORATION EXTRACAO DE MINERIO DE METAIS PRECIOSOS LTDA
2020	851516/2020	411,60	PA	AUTORIZAÇÃO DE PESQUISA	283 - AUT PESQ/GUIA UTILIZAÇÃO REQUERIMENTO PROTOC EM 29/04/2022	Algusto Geraldo da Silva
2020	851520/2020	3.892,09	PA	AUTORIZAÇÃO DE PESQUISA	236 - AUT PESQ/DOCUMENTO DIVERSO PROTOCOLIZADO EM 14/01/2022	ARILDO APARECIDO SILVA
2020	851524/2020	9.586,27	PA	AUTORIZAÇÃO DE PESQUISA	635 - AUT PESQ/AUTO INFRAÇÃO MULTA-TAH EM 24/11/2021	LAM MINERAÇÃO LTDA
2020	851526/2020	1.957,34	PA	AUTORIZAÇÃO DE PESQUISA	635 - AUT PESQ/AUTO INFRAÇÃO MULTA-TAH EM 24/11/2021	D. C. MINERADORA NACIONAL LTDA
2020	851543/2020	486,17	PA	AUTORIZAÇÃO DE PESQUISA	635 - AUT PESQ/AUTO INFRAÇÃO MULTA-TAH EM 24/11/2021	HEVERTON CAMARGOS REIS
2020	851544/2020	16,59	PA	LAVRA GARIMPEIRA	531 - PLG/CUMPRIMENTO EXIGÊNCIA PROTOCOLIZADA EM 28/01/2022	ERNANE GALVAO MACEDO
2020	851561/2020	2.985,37	PA	AUTORIZAÇÃO DE PESQUISA	635 - AUT PESQ/AUTO INFRAÇÃO MULTA-TAH EM 21/03/2022	TAVARES TERRAPLANAGEM LTDA
2020	851591/2020	49,81	PA	LAVRA GARIMPEIRA	584 - PLG/TRANSF DIREITOS -CESSÃO TOTAL PROTOCOLIZADA EM 30/03/2022	JOSE CASSOL
2020	851599/2020	1.060,91	PA	AUTORIZAÇÃO DE PESQUISA	635 - AUT PESQ/AUTO INFRAÇÃO MULTA-TAH EM 24/11/2021	PAULO SERGIO ALVES DOS SANTOS
2020	886002/2020	9.999,84	RO	AUTORIZAÇÃO DE PESQUISA	264 - AUT PESQ/PAGAMENTO TAH EFETUADO EM 28/01/2022	Glawber Roberto Abe Tosini

1PEIR

Ano	PROCESSO	AREA_HA	UF	FASE	ULT_EVENTO	TITULAR
2020	886087/2020	9.076,50	RO	AUTORIZAÇÃO DE PESQUISA	635 - AUT PESQ/AUTO INFRAÇÃO MULTA-TAH EM 15/03/2022	Neiman Pará Minerais e Metais Ltda
2020	886089/2020	463,79	RO	AUTORIZAÇÃO DE PESQUISA	209 - AUT PESQ/INICIO DE PESQUISA COMUNICADO EM 05/04/2022	WALTER DO PRADO
2020	886096/2020	9.948,55	RO	AUTORIZAÇÃO DE PESQUISA	641 - AUT PESQ/MULTA APLICADA-TAH EM 24/11/2021	Neiman Pará Minerais e Metais Ltda
2020	886148/2020	1.938,61	RO	AUTORIZAÇÃO DE PESQUISA	249 - AUT PESQ/TRANSF DIREITOS -CESSÃO TOTAL PROTOCOLIZADA EM 10/03/2022	VALDENIR LACERDA MOREIRA
2020	886149/2020	1.928,90	RO	AUTORIZAÇÃO DE PESQUISA	249 - AUT PESQ/TRANSF DIREITOS -CESSÃO TOTAL PROTOCOLIZADA EM 14/03/2022	VALDENIR LACERDA MOREIRA
2020	886156/2020	396,66	RO	AUTORIZAÇÃO DE PESQUISA	264 - AUT PESQ/PAGAMENTO TAH EFETUADO EM 30/06/2021	adenilson donizetti linguano
2020	886158/2020	2.456,27	RO	AUTORIZAÇÃO DE PESQUISA	236 - AUT PESQ/DOCUMENTO DIVERSO PROTOCOLIZADO EM 11/04/2022	Nikasio Da Costa Alves
2020	886204/2020	3.585,94	RO	AUTORIZAÇÃO DE PESQUISA	209 - AUT PESQ/INICIO DE PESQUISA COMUNICADO EM 25/11/2021	ARTHUR HENRIQUE DE MELO
2020	886205/2020	9.753,00	RO	AUTORIZAÇÃO DE PESQUISA	264 - AUT PESQ/PAGAMENTO TAH EFETUADO EM 31/01/2022	ARTHUR HENRIQUE DE MELO
2020	886215/2020	410,75	RO	AUTORIZAÇÃO DE PESQUISA	264 - AUT PESQ/PAGAMENTO TAH EFETUADO EM 14/03/2022	MINERACAO RIO JACUNDA LTDA
2020	886224/2020	1.181,90	RO	AUTORIZAÇÃO DE PESQUISA	264 - AUT PESQ/PAGAMENTO TAH EFETUADO EM 25/01/2022	ANTONIO PEREIRA DE BARROS
2020	884016/2020	9.119,86	RR	AUTORIZAÇÃO DE PESQUISA	209 - AUT PESQ/INICIO DE PESQUISA COMUNICADO EM 16/02/2022	ALEYZE MADY NASCIMENTO
2020	860061/2020	4.646,96	TO	AUTORIZAÇÃO DE PESQUISA	641 - AUT PESQ/MULTA APLICADA-TAH EM 11/01/2022	Kellen Christian Rolim dos santos Araújo
2020	864018/2020	120,70	TO	APTO PARA DISPONIBILIDADE	294 - AUT PESQ/RENÚNCIA AUT PESQ HOMOLOGADA PUBL EM 27/01/2022	Gerson da Silva
2020	864024/2020	5.861,82	TO	AUTORIZAÇÃO DE PESQUISA	236 - AUT PESQ/DOCUMENTO DIVERSO PROTOCOLIZADO EM 07/03/2022	SERRA ALTA MINERAÇÃO LTDA
2020	864028/2020	520,31	TO	AUTORIZAÇÃO DE PESQUISA	236 - AUT PESQ/DOCUMENTO DIVERSO PROTOCOLIZADO EM 15/09/2021	Sônia Menelik da Costa
2020	864029/2020	856,00	TO	AUTORIZAÇÃO DE PESQUISA	214 - AUT PESQ/COMUNICAÇÃO OCORR OUTRA SUBSTÂNCIA EM 28/04/2022	Leyber Aquino Lima
2020	864033/2020	4.097,30	TO	AUTORIZAÇÃO DE PESQUISA	282 - AUT PESQ/TRANSF DIREITOS -CESSÃO TOTAL EFETIVADA EM 21/02/2022	GCX-CESSAT MANAGEMENT LTDA
2020	864051/2020	17,50	TO	AUTORIZAÇÃO DE PESQUISA	264 - AUT PESQ/PAGAMENTO TAH EFETUADO EM 31/01/2022	Valmir Tomaz de Oliveira
2020	864052/2020	2.114,90	TO	AUTORIZAÇÃO DE PESQUISA	264 - AUT PESQ/PAGAMENTO TAH EFETUADO EM 31/01/2022	VITOR RAFAEL COSTA ALVES
2020	864054/2020	9.402,02	TO	AUTORIZAÇÃO DE PESQUISA	635 - AUT PESQ/AUTO INFRAÇÃO MULTA-TAH EM 05/04/2022	eloisio sabadini junior
2020	864068/2020	921,37	TO	AUTORIZAÇÃO DE PESQUISA	236 - AUT PESQ/DOCUMENTO DIVERSO PROTOCOLIZADO EM 17/02/2022	NORTE LIGAS EXTRAÇÃO DE MINÉRIOS DE FERRO LTDA
2020	864070/2020	2.337,32	TO	AUTORIZAÇÃO DE PESQUISA	323 - AUT PESQ/ALVARÁ DE PESQUISA 03 ANOS PUBL EM 13/01/2022	Luiz Patrocínio da Silva
2020	864074/2020	49,26	TO	LAVRA GARIMPEIRA	513 - PLG/PERMISSÃO LAVRA GARIMPEIRA PUBL EM 22/03/2022	DIRCEU RIBEIRO SAMPAIO
2020	864075/2020	5.694,68	TO	AUTORIZAÇÃO DE PESQUISA	635 - AUT PESQ/AUTO INFRAÇÃO MULTA-TAH EM 05/04/2022	MINERADORA LONGHOLD DO BRASIL LTDA
2020	864077/2020	205,67	TO	AUTORIZAÇÃO DE PESQUISA	635 - AUT PESQ/AUTO INFRAÇÃO MULTA-TAH EM 05/04/2022	DELVANI SANTOS REIS
2020	864080/2020	1.861,51	TO	AUTORIZAÇÃO DE PESQUISA	264 - AUT PESQ/PAGAMENTO TAH EFETUADO EM 21/01/2022	FONTE DE AGUA MINERAL SAMPAIO LTDA
2020	864081/2020	9.825,33	TO	AUTORIZAÇÃO DE PESQUISA	236 - AUT PESQ/DOCUMENTO DIVERSO PROTOCOLIZADO EM 24/01/2022	BWC MINERACAO LTDA
2020	864090/2020	49,88	TO	AUTORIZAÇÃO DE PESQUISA	264 - AUT PESQ/PAGAMENTO TAH EFETUADO EM 31/01/2022	Mineração de Areia Vale do Rio Grande Ltda
2020	864091/2020	99,33	TO	AUTORIZAÇÃO DE PESQUISA	264 - AUT PESQ/PAGAMENTO TAH EFETUADO EM 27/01/2022	Mineração de Areia Vale do Rio Grande Ltda
2020	864096/2020	440,28	TO	AUTORIZAÇÃO DE PESQUISA	264 - AUT PESQ/PAGAMENTO TAH EFETUADO EM 31/01/2022	Clauton De Melo Carvalho
2020	864097/2020	48,24	TO	AUTORIZAÇÃO DE PESQUISA	635 - AUT PESQ/AUTO INFRAÇÃO MULTA-TAH EM 05/04/2022	DIRCEU RIBEIRO SAMPAIO
2020	864099/2020	50,00	TO	LAVRA GARIMPEIRA	513 - PLG/PERMISSÃO LAVRA GARIMPEIRA PUBL EM 29/11/2021	ROGER SANTANA MARTINS DA COSTA
2020	864103/2020	355,17	TO	AUTORIZAÇÃO DE PESQUISA	209 - AUT PESQ/INICIO DE PESQUISA COMUNICADO EM 24/02/2022	J C BATISTA ENGENHARIA E PROJETOS EIRELI
2020	864106/2020	875,85	TO	APTO PARA DISPONIBILIDADE	264 - AUT PESQ/PAGAMENTO TAH EFETUADO EM 31/01/2022	Gerson da Silva
2020	864109/2020	242,59	TO	AUTORIZAÇÃO DE PESQUISA	264 - AUT PESQ/PAGAMENTO TAH EFETUADO EM 03/01/2022	Mario Lucio Fahd
2020	864121/2020	105,56	TO	AUTORIZAÇÃO DE PESQUISA	635 - AUT PESQ/AUTO INFRAÇÃO MULTA-TAH EM 05/04/2022	WELINGTON BENEDITO LEITE
2020	864122/2020	1.980,84	TO	AUTORIZAÇÃO DE PESQUISA	635 - AUT PESQ/AUTO INFRAÇÃO MULTA-TAH EM 05/04/2022	WELINGTON BENEDITO LEITE
2020	864125/2020	9.742,47	TO	AUTORIZAÇÃO DE PESQUISA	635 - AUT PESQ/AUTO INFRAÇÃO MULTA-TAH EM 05/04/2022	MINERADORA LONGHOLD DO BRASIL LTDA
2020	864126/2020	9.899,62	TO	AUTORIZAÇÃO DE PESQUISA	635 - AUT PESQ/AUTO INFRAÇÃO MULTA-TAH EM 05/04/2022	MINERADORA LONGHOLD DO BRASIL LTDA
2020	864127/2020	398,80	TO	AUTORIZAÇÃO DE PESQUISA	264 - AUT PESQ/PAGAMENTO TAH EFETUADO EM 17/01/2022	Jaime Ferreira Faria
2020	864134/2020	245,18	TO	APTO PARA DISPONIBILIDADE	635 - AUT PESQ/AUTO INFRAÇÃO MULTA-TAH EM 29/09/2021	Leyber Aquino Lima
2020	864138/2020	913,86	TO	AUTORIZAÇÃO DE PESQUISA	635 - AUT PESQ/AUTO INFRAÇÃO MULTA-TAH EM 05/04/2022	José Orlando Bezerra Lima
2020	864139/2020	577,88	TO	AUTORIZAÇÃO DE PESQUISA	635 - AUT PESQ/AUTO INFRAÇÃO MULTA-TAH EM 05/04/2022	José Orlando Bezerra Lima
2020	864148/2020	1.964,85	TO	AUTORIZAÇÃO DE PESQUISA	635 - AUT PESQ/AUTO INFRAÇÃO MULTA-TAH EM 05/04/2022	Antônio de Fátima dos Santos
2020	864150/2020	1.362,99	TO	AUTORIZAÇÃO DE PESQUISA	635 - AUT PESQ/AUTO INFRAÇÃO MULTA-TAH EM 05/04/2022	HIGINIO JULIAN DEL CAMPO
2020	864151/2020	1.929,00	TO	AUTORIZAÇÃO DE PESQUISA	635 - AUT PESQ/AUTO INFRAÇÃO MULTA-TAH EM 05/04/2022	HIGINIO JULIAN DEL CAMPO
2020	864152/2020	1.819,68	TO	AUTORIZAÇÃO DE PESQUISA	635 - AUT PESQ/AUTO INFRAÇÃO MULTA-TAH EM 05/04/2022	HIGINIO JULIAN DEL CAMPO
2020	864153/2020	1.988,33	TO	AUTORIZAÇÃO DE PESQUISA	635 - AUT PESQ/AUTO INFRAÇÃO MULTA-TAH EM 05/04/2022	HIGINIO JULIAN DEL CAMPO
2020	864154/2020	1.969,91	TO	AUTORIZAÇÃO DE PESQUISA	635 - AUT PESQ/AUTO INFRAÇÃO MULTA-TAH EM 05/04/2022	HIGINIO JULIAN DEL CAMPO
2020	864156/2020	243,50	TO	AUTORIZAÇÃO DE PESQUISA	209 - AUT PESQ/INICIO DE PESQUISA COMUNICADO EM 24/02/2022	J C BATISTA ENGENHARIA E PROJETOS EIRELI
2020	864161/2020	262,78	TO	AUTORIZAÇÃO DE PESQUISA	635 - AUT PESQ/AUTO INFRAÇÃO MULTA-TAH EM 05/04/2022	DELVANI SANTOS REIS
2020	864163/2020	1.230,14	TO	AUTORIZAÇÃO DE PESQUISA	635 - AUT PESQ/AUTO INFRAÇÃO MULTA-TAH EM 05/04/2022	DIEGO PATRIC CASTRO DE SOUZA
2020	864188/2020	553,92	TO	AUTORIZAÇÃO DE PESQUISA	635 - AUT PESQ/AUTO INFRAÇÃO MULTA-TAH EM 05/04/2022	Marcos Correia da Silva
2020	864191/2020	806,25	TO	AUTORIZAÇÃO DE PESQUISA	264 - AUT PESQ/PAGAMENTO TAH EFETUADO EM 26/01/2022	T FABIOLA NETO AMORIM EIRELI
2020	864205/2020	186,56	TO	AUTORIZAÇÃO DE PESQUISA	264 - AUT PESQ/PAGAMENTO TAH EFETUADO EM 28/01/2022	B & R METAIS LTDA
2020	864206/2020	363,62	TO	AUTORIZAÇÃO DE PESQUISA	635 - AUT PESQ/AUTO INFRAÇÃO MULTA-TAH EM 05/04/2022	JALLYS PEREIRA CRUZ
2020	864207/2020	1.257,59	TO	AUTORIZAÇÃO DE PESQUISA	264 - AUT PESQ/PAGAMENTO TAH EFETUADO EM 31/01/2022	B & R METAIS LTDA
2020	864208/2020	548,62	TO	AUTORIZAÇÃO DE PESQUISA	209 - AUT PESQ/INICIO DE PESQUISA COMUNICADO EM 24/02/2022	GILMAR HAHMANN
2020	864209/2020	367,11	TO	AUTORIZAÇÃO DE PESQUISA	264 - AUT PESQ/PAGAMENTO TAH EFETUADO EM 26/01/2022	GILMAR HAHMANN
2020	864210/2020	1.874,15	TO	AUTORIZAÇÃO DE PESQUISA	264 - AUT PESQ/PAGAMENTO TAH EFETUADO EM 31/01/2022	GR CONSULTORIA EM PROSPECCAO MINERAL LTDA
2020	864211/2020	1.904,92	TO	AUTORIZAÇÃO DE PESQUISA	264 - AUT PESQ/PAGAMENTO TAH EFETUADO EM 31/01/2022	GR CONSULTORIA EM PROSPECCAO MINERAL LTDA
2020	864214/2020	512,11	TO	AUTORIZAÇÃO DE PESQUISA	635 - AUT PESQ/AUTO INFRAÇÃO MULTA-TAH EM 05/04/2022	ARTHUR PACHECO DOS SANTOS
2020	864217/2020	49,72	TO	AUTORIZAÇÃO DE PESQUISA	264 - AUT PESQ/PAGAMENTO TAH EFETUADO EM 31/01/2022	Saulo Sousa Ribeiro
2020	864219/2020	1.151,54	TO	AUTORIZAÇÃO DE PESQUISA	255 - AUT PESQ/CUMPRIMENTO EXIGÊNCIA PROTOCOLI EM 06/05/2022	Nagel Mineração e Sondagem Eireli Me
2020	864228/2020	2.032,53	TO	AUTORIZAÇÃO DE PESQUISA	323 - AUT PESQ/ALVARÁ DE PESQUISA 03 ANOS PUBL EM 13/01/2022	Adiginton da Silva Ferreira
2020	864240/2020	6.356,59	TO	AUTORIZAÇÃO DE PESQUISA	264 - AUT PESQ/PAGAMENTO TAH EFETUADO EM 31/01/2022	MAXPEC PECUARIA E AGROPECUARIA - EIRELI
2021	880003/2021	4.828,45	AM	AUTORIZAÇÃO DE PESQUISA	264 - AUT PESQ/PAGAMENTO TAH EFETUADO EM 30/07/2021	JOÃO LEONARDO LEISMANN DE SA CHAVES
2021	880004/2021	9.600,64	AM	AUTORIZAÇÃO DE PESQUISA	264 - AUT PESQ/PAGAMENTO TAH EFETUADO EM 30/07/2021	JOÃO LEONARDO LEISMANN DE SA CHAVES
2021	880005/2021	9.863,75	AM	AUTORIZAÇÃO DE PESQUISA	264 - AUT PESQ/PAGAMENTO TAH EFETUADO EM 30/07/2021	JOÃO LEONARDO LEISMANN DE SA CHAVES
2021	880006/2021	6.082,77	AM	AUTORIZAÇÃO DE PESQUISA	264 - AUT PESQ/PAGAMENTO TAH EFETUADO EM 30/07/2021	JOÃO LEONARDO LEISMANN DE SA CHAVES
2021	880007/2021	8.546,45	AM	AUTORIZAÇÃO DE PESQUISA	264 - AUT PESQ/PAGAMENTO TAH EFETUADO EM 30/07/2021	JOÃO LEONARDO LEISMANN DE SA CHAVES

Ano	PROCESSO	AREA_HA	UF	FASE	ULT_EVENTO	TITULAR
2021	880008/2021	5.365,16	AM	AUTORIZAÇÃO DE PESQUISA	264 - AUT PESQ/PAGAMENTO TAH EFETUADO EM 30/07/2021	JOÃO LEONARDO LEISMANN DE SA CHAVES
2021	880009/2021	8.166,23	AM	AUTORIZAÇÃO DE PESQUISA	264 - AUT PESQ/PAGAMENTO TAH EFETUADO EM 30/07/2021	JOÃO LEONARDO LEISMANN DE SA CHAVES
2021	880010/2021	3.263,92	AM	AUTORIZAÇÃO DE PESQUISA	264 - AUT PESQ/PAGAMENTO TAH EFETUADO EM 30/07/2021	JOÃO LEONARDO LEISMANN DE SA CHAVES
2021	880012/2021	5.602,99	AM	AUTORIZAÇÃO DE PESQUISA	264 - AUT PESQ/PAGAMENTO TAH EFETUADO EM 30/07/2021	JOÃO LEONARDO LEISMANN DE SA CHAVES
2021	880013/2021	9.853,79	AM	AUTORIZAÇÃO DE PESQUISA	264 - AUT PESQ/PAGAMENTO TAH EFETUADO EM 30/07/2021	JOÃO LEONARDO LEISMANN DE SA CHAVES
2021	880014/2021	9.930,67	AM	AUTORIZAÇÃO DE PESQUISA	264 - AUT PESQ/PAGAMENTO TAH EFETUADO EM 30/07/2021	JOÃO LEONARDO LEISMANN DE SA CHAVES
2021	880026/2021	95,93	AM	AUTORIZAÇÃO DE PESQUISA	264 - AUT PESQ/PAGAMENTO TAH EFETUADO EM 30/07/2021	ONÉLIO SILVA GURGEL
2021	880027/2021	903,59	AM	AUTORIZAÇÃO DE PESQUISA	264 - AUT PESQ/PAGAMENTO TAH EFETUADO EM 31/01/2022	COOPERATIVA EXTRATIVISTA MINERAL DOS GARIMPEIROS DE APUÍ - CEMGA
2021	880028/2021	1.908,29	AM	AUTORIZAÇÃO DE PESQUISA	264 - AUT PESQ/PAGAMENTO TAH EFETUADO EM 31/01/2022	COOPERATIVA EXTRATIVISTA MINERAL DOS GARIMPEIROS DE APUÍ - CEMGA
2021	880029/2021	9.782,97	AM	AUTORIZAÇÃO DE PESQUISA	264 - AUT PESQ/PAGAMENTO TAH EFETUADO EM 31/01/2022	COOPERATIVA EXTRATIVISTA MINERAL DOS GARIMPEIROS DE APUÍ - CEMGA
2021	880030/2021	9.677,78	AM	AUTORIZAÇÃO DE PESQUISA	264 - AUT PESQ/PAGAMENTO TAH EFETUADO EM 31/01/2022	COOPERATIVA EXTRATIVISTA MINERAL DOS GARIMPEIROS DE APUÍ - CEMGA
2021	880031/2021	9.061,97	AM	AUTORIZAÇÃO DE PESQUISA	282 - AUT PESQ/TRANSF DIREITOS -CESSÃO TOTAL EFETIVADA EM 18/04/2022	BRASIL MANGANES LTDA
2021	880032/2021	3.229,47	AM	AUTORIZAÇÃO DE PESQUISA	282 - AUT PESQ/TRANSF DIREITOS -CESSÃO TOTAL EFETIVADA EM 18/04/2022	BRASIL MANGANES LTDA
2021	880034/2021	51,26	AM	AUTORIZAÇÃO DE PESQUISA	214 - AUT PESQ/COMUNICACAO OCORR OUTRA SUBSTANCI EM 02/05/2022	MINERADORA SANTO CRISTO LTDA
2021	880035/2021	676,81	AM	AUTORIZAÇÃO DE PESQUISA	264 - AUT PESQ/PAGAMENTO TAH EFETUADO EM 29/07/2021	ADAMAS AEGIS MINERACAO EIRELI
2021	880040/2021	6.035,49	AM	AUTORIZAÇÃO DE PESQUISA	240 - AUT PESQ/DEFESA APRESENTADA EM 05/04/2022	joão carlos da silva martins
2021	880041/2021	7.482,67	AM	AUTORIZAÇÃO DE PESQUISA	240 - AUT PESQ/DEFESA APRESENTADA EM 05/04/2022	joão carlos da silva martins
2021	880042/2021	9.196,48	AM	AUTORIZAÇÃO DE PESQUISA	264 - AUT PESQ/PAGAMENTO TAH EFETUADO EM 30/07/2021	joão carlos da silva martins
2021	880043/2021	9.325,43	AM	AUTORIZAÇÃO DE PESQUISA	264 - AUT PESQ/PAGAMENTO TAH EFETUADO EM 30/07/2021	joão carlos da silva martins
2021	880044/2021	9.937,69	AM	AUTORIZAÇÃO DE PESQUISA	264 - AUT PESQ/PAGAMENTO TAH EFETUADO EM 30/07/2021	joão carlos da silva martins
2021	880045/2021	9.835,46	AM	AUTORIZAÇÃO DE PESQUISA	264 - AUT PESQ/PAGAMENTO TAH EFETUADO EM 30/07/2021	joão carlos da silva martins
2021	880046/2021	9.941,95	AM	AUTORIZAÇÃO DE PESQUISA	264 - AUT PESQ/PAGAMENTO TAH EFETUADO EM 30/07/2021	joão carlos da silva martins
2021	880047/2021	5.059,70	AM	AUTORIZAÇÃO DE PESQUISA	264 - AUT PESQ/PAGAMENTO TAH EFETUADO EM 30/07/2021	joão carlos da silva martins
2021	880048/2021	9.771,24	AM	AUTORIZAÇÃO DE PESQUISA	264 - AUT PESQ/PAGAMENTO TAH EFETUADO EM 30/07/2021	joão carlos da silva martins
2021	880063/2021	111,34	AM	AUTORIZAÇÃO DE PESQUISA	209 - AUT PESQ/INICIO DE PESQUISA COMUNICADO EM 10/02/2022	Paulo De Araujo Lima
2021	880065/2021	154,99	AM	AUTORIZAÇÃO DE PESQUISA	209 - AUT PESQ/INICIO DE PESQUISA COMUNICADO EM 01/02/2022	SAULO BARRETO FURTADO
2021	880080/2021	9.055,51	AM	AUTORIZAÇÃO DE PESQUISA	264 - AUT PESQ/PAGAMENTO TAH EFETUADO EM 27/07/2021	FERNANDO MONDINI
2021	880082/2021	9.256,26	AM	AUTORIZAÇÃO DE PESQUISA	264 - AUT PESQ/PAGAMENTO TAH EFETUADO EM 28/07/2021	Avemar Roberto rocha
2021	880086/2021	5.527,85	AM	AUTORIZAÇÃO DE PESQUISA	635 - AUT PESQ/AUTO INFRAÇÃO MULTA-TAH EM 18/03/2022	Avemar Roberto rocha
2021	880095/2021	8.511,00	AM	AUTORIZAÇÃO DE PESQUISA	264 - AUT PESQ/PAGAMENTO TAH EFETUADO EM 30/07/2021	COOPERATIVA EXTRATIVISTA MINERAL DOS GARIMPEIROS DE APUÍ - CEMGA
2021	880110/2021	9.670,65	AM	AUTORIZAÇÃO DE PESQUISA	264 - AUT PESQ/PAGAMENTO TAH EFETUADO EM 20/01/2022	FOXFIRE METALS INTERMEDIACAO COMERCIAL LTDA
2021	880112/2021	9.957,47	AM	AUTORIZAÇÃO DE PESQUISA	635 - AUT PESQ/AUTO INFRAÇÃO MULTA-TAH EM 18/03/2022	Avemar Roberto rocha
2021	880128/2021	6.160,67	AM	AUTORIZAÇÃO DE PESQUISA	635 - AUT PESQ/AUTO INFRAÇÃO MULTA-TAH EM 21/03/2022	nilson domiciano
2021	880129/2021	9.955,84	AM	AUTORIZAÇÃO DE PESQUISA	635 - AUT PESQ/AUTO INFRAÇÃO MULTA-TAH EM 21/03/2022	nilson domiciano
2021	880130/2021	3.510,63	AM	AUTORIZAÇÃO DE PESQUISA	635 - AUT PESQ/AUTO INFRAÇÃO MULTA-TAH EM 21/03/2022	nilson domiciano
2021	880131/2021	9.852,94	AM	AUTORIZAÇÃO DE PESQUISA	635 - AUT PESQ/AUTO INFRAÇÃO MULTA-TAH EM 21/03/2022	nilson domiciano
2021	880146/2021	443,26	AM	AUTORIZAÇÃO DE PESQUISA	240 - AUT PESQ/DEFESA APRESENTADA EM 05/04/2022	joão carlos da silva martins
2021	880149/2021	326,56	AM	AUTORIZAÇÃO DE PESQUISA	264 - AUT PESQ/PAGAMENTO TAH EFETUADO EM 27/01/2022	SERGIO LUIZ SABEC
2021	880150/2021	1.430,01	AM	AUTORIZAÇÃO DE PESQUISA	240 - AUT PESQ/DEFESA APRESENTADA EM 05/04/2022	VINICIUS MIRANDA ROSA DE LIMA
2021	880158/2021	2.246,14	AM	AUTORIZAÇÃO DE PESQUISA	635 - AUT PESQ/AUTO INFRAÇÃO MULTA-TAH EM 18/03/2022	VINICIUS MIRANDA ROSA DE LIMA
2021	880160/2021	2.504,65	AM	AUTORIZAÇÃO DE PESQUISA	635 - AUT PESQ/AUTO INFRAÇÃO MULTA-TAH EM 18/03/2022	MINERADORA MINAMETAIS EIRELI
2021	880169/2021	7.053,55	AM	AUTORIZAÇÃO DE PESQUISA	209 - AUT PESQ/INICIO DE PESQUISA COMUNICADO EM 23/04/2022	LEONARDO CAVALCANTI PRUDENTE
2021	880248/2021	350,72	AM	AUTORIZAÇÃO DE PESQUISA	323 - AUT PESQ/ALVARÁ DE PESQUISA 03 ANOS PUBL EM 23/02/2022	COLBRAS MINERADORA E BENEFICIADORAS DE METAIS PRECIOSOS E GEMAS LTDA
2021	858003/2021	3.324,37	AP	AUTORIZAÇÃO DE PESQUISA	635 - AUT PESQ/AUTO INFRAÇÃO MULTA-TAH EM 18/03/2022	RODNEY SCHMITH DE MELLO
2021	858009/2021	405,37	AP	AUTORIZAÇÃO DE PESQUISA	249 - AUT PESQ/TRANSF DIREITOS -CESSÃO TOTAL PROTOCOLIZADA EM 09/05/2022	ADRIANA SANCHES FALAVIGNA
2021	858040/2021	8.777,94	AP	AUTORIZAÇÃO DE PESQUISA	635 - AUT PESQ/AUTO INFRAÇÃO MULTA-TAH EM 18/03/2022	HILDER ROCHA DE OLIVEIRA
2021	858041/2021	9.909,13	AP	AUTORIZAÇÃO DE PESQUISA	635 - AUT PESQ/AUTO INFRAÇÃO MULTA-TAH EM 18/03/2022	HILDER ROCHA DE OLIVEIRA
2021	858042/2021	6.163,25	AP	AUTORIZAÇÃO DE PESQUISA	209 - AUT PESQ/INICIO DE PESQUISA COMUNICADO EM 20/04/2022	frederico antonio daia
2021	858049/2021	901,41	AP	AUTORIZAÇÃO DE PESQUISA	209 - AUT PESQ/INICIO DE PESQUISA COMUNICADO EM 25/04/2022	Thiago Silva Gonçalves de Paula
2021	858051/2021	2.001,69	AP	AUTORIZAÇÃO DE PESQUISA	209 - AUT PESQ/INICIO DE PESQUISA COMUNICADO EM 25/04/2022	KIM TICIANELLI
2021	858052/2021	2.002,99	AP	AUTORIZAÇÃO DE PESQUISA	209 - AUT PESQ/INICIO DE PESQUISA COMUNICADO EM 25/04/2022	KIM TICIANELLI
2021	858053/2021	2.001,69	AP	AUTORIZAÇÃO DE PESQUISA	209 - AUT PESQ/INICIO DE PESQUISA COMUNICADO EM 25/04/2022	KIM TICIANELLI
2021	858054/2021	2.001,57	AP	AUTORIZAÇÃO DE PESQUISA	209 - AUT PESQ/INICIO DE PESQUISA COMUNICADO EM 25/04/2022	KIM TICIANELLI
2021	858056/2021	9.788,12	AP	AUTORIZAÇÃO DE PESQUISA	635 - AUT PESQ/AUTO INFRAÇÃO MULTA-TAH EM 18/03/2022	frederico antonio daia
2021	858062/2021	523,06	AP	AUTORIZAÇÃO DE PESQUISA	209 - AUT PESQ/INICIO DE PESQUISA COMUNICADO EM 28/02/2022	Carlos Alberto Farias
2021	806003/2021	958,00	MA	AUTORIZAÇÃO DE PESQUISA	635 - AUT PESQ/AUTO INFRAÇÃO MULTA-TAH EM 04/11/2021	AGROPECUARIA BRASIL WORD LTDA
2021	806073/2021	105,60	MA	AUTORIZAÇÃO DE PESQUISA	323 - AUT PESQ/ALVARÁ DE PESQUISA 03 ANOS PUBL EM 29/11/2021	OURO KAPITAL COMERCIO DE OURO E JOIAS EIRELI
2021	866016/2021	1.007,08	MT	AUTORIZAÇÃO DE PESQUISA	264 - AUT PESQ/PAGAMENTO TAH EFETUADO EM 20/07/2021	FLORESTAL AGROPECUARIA TUPIARA LTDA
2021	866033/2021	28,38	MT	LAVRA GARIMPEIRA	513 - PLG/PERMISSÃO LAVRA GARIMPEIRA PUBL EM 21/12/2021	Dorival Lorca
2021	866034/2021	49,23	MT	LAVRA GARIMPEIRA	513 - PLG/PERMISSÃO LAVRA GARIMPEIRA PUBL EM 21/12/2021	Dorival Lorca
2021	866039/2021	45,91	MT	LAVRA GARIMPEIRA	513 - PLG/PERMISSÃO LAVRA GARIMPEIRA PUBL EM 21/12/2021	Dorival Lorca
2021	866042/2021	50,00	MT	LAVRA GARIMPEIRA	513 - PLG/PERMISSÃO LAVRA GARIMPEIRA PUBL EM 01/02/2022	Dorival Lorca
2021	866052/2021	6.470,21	MT	AUTORIZAÇÃO DE PESQUISA	264 - AUT PESQ/PAGAMENTO TAH EFETUADO EM 23/07/2021	ROSANGELA DE CASTRO FARIAS SANTOS
2021	866067/2021	2.030,06	MT	AUTORIZAÇÃO DE PESQUISA	641 - AUT PESQ/MULTA APLICADA-TAH EM 26/10/2021	WILSON SILVA PINTO
2021	866068/2021	48,58	MT	AUTORIZAÇÃO DE PESQUISA	209 - AUT PESQ/INICIO DE PESQUISA COMUNICADO EM 29/11/2021	Fides Exploration Mineradora S.A.
2021	866069/2021	37,44	MT	LAVRA GARIMPEIRA	513 - PLG/PERMISSÃO LAVRA GARIMPEIRA PUBL EM 27/01/2022	CLAUDIO KOHLER
2021	866071/2021	47,69	MT	LAVRA GARIMPEIRA	513 - PLG/PERMISSÃO LAVRA GARIMPEIRA PUBL EM 27/01/2022	CLAUDIO KOHLER
2021	866079/2021	12,72	MT	AUTORIZAÇÃO DE PESQUISA	209 - AUT PESQ/INICIO DE PESQUISA COMUNICADO EM 29/11/2021	Fides Exploration Mineradora S.A.
2021	866080/2021	20,24	MT	AUTORIZAÇÃO DE PESQUISA	209 - AUT PESQ/INICIO DE PESQUISA COMUNICADO EM 29/11/2021	Fides Exploration Mineradora S.A.
2021	866098/2021	24,07	MT	LAVRA GARIMPEIRA	1403 - PLG/LICENÇA AMBIENTAL PROTOCOLIZADA EM 26/01/2022	COOPERATIVA DOS GARIMPEIROS DO VALE DO RIO PEIXOTO - COOGAVEPE
2021	866101/2021	1.711,30	MT	AUTORIZAÇÃO DE PESQUISA	249 - AUT PESQ/TRANSF DIREITOS -CESSÃO TOTAL PROTOCOLIZADA EM 09/03/2022	NATALINO POLINARIO DE LIMA
2021	866103/2021	2.581,43	MT	AUTORIZAÇÃO DE PESQUISA	278 - AUT PESQ/RENUNCIA AUT PESQ PROTOCOLIZADA EM 17/01/2022	NX GOLD S.A.

Ano	PROCESSO	AREA_HA	UF	FASE	ULT_EVENTO	TITULAR
2021	866104/2021	1.296,46	MT	AUTORIZAÇÃO DE PESQUISA	209 - AUT PESQ/INICIO DE PESQUISA COMUNICADO EM 23/06/2021	NX GOLD S.A.
2021	866117/2021	362,91	MT	AUTORIZAÇÃO DE PESQUISA	642 - AUT PESQ/PAGAMENTO MULTA EFETUADO-TAH EM 11/10/2021	Pedro Julião Freire Lemos
2021	866137/2021	1.000,00	MT	AUTORIZAÇÃO DE PESQUISA	662 - NOTIFICAÇÃO ADM PGTO DÉBITO MULTA EM 18/01/2022	danilo batista da silva
2021	866155/2021	46,01	MT	LAVRA GARIMPEIRA	2355 - PLG/SIGILO INFORMAÇÃO MINERÁRIA- REQUERIDA EM 21/02/2022	Ronny Moraes Costa
2021	866158/2021	9.854,70	MT	AUTORIZAÇÃO DE PESQUISA	264 - AUT PESQ/PAGAMENTO TAH EFETUADO EM 19/01/2022	Cooperativa de Pequenos Mineradores de Ouro e Pedras Preciosas de Alta Floresta
2021	866163/2021	454,79	MT	AUTORIZAÇÃO DE PESQUISA	264 - AUT PESQ/PAGAMENTO TAH EFETUADO EM 19/01/2022	Cooperativa de Pequenos Mineradores de Ouro e Pedras Preciosas de Alta Floresta
2021	866166/2021	8.951,08	MT	AUTORIZAÇÃO DE PESQUISA	264 - AUT PESQ/PAGAMENTO TAH EFETUADO EM 19/01/2022	Cooperativa de Pequenos Mineradores de Ouro e Pedras Preciosas de Alta Floresta
2021	866167/2021	9.289,78	MT	AUTORIZAÇÃO DE PESQUISA	264 - AUT PESQ/PAGAMENTO TAH EFETUADO EM 19/01/2022	Cooperativa de Pequenos Mineradores de Ouro e Pedras Preciosas de Alta Floresta
2021	866168/2021	2.458,81	MT	AUTORIZAÇÃO DE PESQUISA	264 - AUT PESQ/PAGAMENTO TAH EFETUADO EM 19/01/2022	Cooperativa de Pequenos Mineradores de Ouro e Pedras Preciosas de Alta Floresta
2021	866169/2021	4.753,13	MT	AUTORIZAÇÃO DE PESQUISA	264 - AUT PESQ/PAGAMENTO TAH EFETUADO EM 19/01/2022	Cooperativa de Pequenos Mineradores de Ouro e Pedras Preciosas de Alta Floresta
2021	866171/2021	9.958,26	MT	AUTORIZAÇÃO DE PESQUISA	264 - AUT PESQ/PAGAMENTO TAH EFETUADO EM 19/01/2022	Cooperativa de Pequenos Mineradores de Ouro e Pedras Preciosas de Alta Floresta
2021	866172/2021	1.646,12	MT	AUTORIZAÇÃO DE PESQUISA	264 - AUT PESQ/PAGAMENTO TAH EFETUADO EM 19/01/2022	Cooperativa de Pequenos Mineradores de Ouro e Pedras Preciosas de Alta Floresta
2021	866173/2021	20,36	MT	AUTORIZAÇÃO DE PESQUISA	209 - AUT PESQ/INICIO DE PESQUISA COMUNICADO EM 20/03/2022	Euler Oliveira Coelho
2021	866174/2021	49,78	MT	AUTORIZAÇÃO DE PESQUISA	209 - AUT PESQ/INICIO DE PESQUISA COMUNICADO EM 20/03/2022	Euler Oliveira Coelho
2021	866175/2021	49,69	MT	AUTORIZAÇÃO DE PESQUISA	209 - AUT PESQ/INICIO DE PESQUISA COMUNICADO EM 20/03/2022	Euler Oliveira Coelho
2021	866176/2021	49,65	MT	AUTORIZAÇÃO DE PESQUISA	209 - AUT PESQ/INICIO DE PESQUISA COMUNICADO EM 20/03/2022	Euler Oliveira Coelho
2021	866177/2021	48,49	MT	AUTORIZAÇÃO DE PESQUISA	209 - AUT PESQ/INICIO DE PESQUISA COMUNICADO EM 20/03/2022	Euler Oliveira Coelho
2021	866178/2021	49,04	MT	AUTORIZAÇÃO DE PESQUISA	209 - AUT PESQ/INICIO DE PESQUISA COMUNICADO EM 20/03/2022	Euler Oliveira Coelho
2021	866179/2021	49,72	MT	AUTORIZAÇÃO DE PESQUISA	209 - AUT PESQ/INICIO DE PESQUISA COMUNICADO EM 20/03/2022	Euler Oliveira Coelho
2021	866180/2021	49,63	MT	AUTORIZAÇÃO DE PESQUISA	209 - AUT PESQ/INICIO DE PESQUISA COMUNICADO EM 20/03/2022	Euler Oliveira Coelho
2021	866181/2021	49,43	MT	AUTORIZAÇÃO DE PESQUISA	209 - AUT PESQ/INICIO DE PESQUISA COMUNICADO EM 20/03/2022	Euler Oliveira Coelho
2021	866182/2021	49,73	MT	AUTORIZAÇÃO DE PESQUISA	209 - AUT PESQ/INICIO DE PESQUISA COMUNICADO EM 20/03/2022	Euler Oliveira Coelho
2021	866183/2021	49,72	MT	AUTORIZAÇÃO DE PESQUISA	209 - AUT PESQ/INICIO DE PESQUISA COMUNICADO EM 20/03/2022	Euler Oliveira Coelho
2021	866184/2021	49,72	MT	AUTORIZAÇÃO DE PESQUISA	209 - AUT PESQ/INICIO DE PESQUISA COMUNICADO EM 20/03/2022	Euler Oliveira Coelho
2021	866185/2021	49,73	MT	AUTORIZAÇÃO DE PESQUISA	209 - AUT PESQ/INICIO DE PESQUISA COMUNICADO EM 20/03/2022	Euler Oliveira Coelho
2021	866186/2021	49,71	MT	AUTORIZAÇÃO DE PESQUISA	209 - AUT PESQ/INICIO DE PESQUISA COMUNICADO EM 20/03/2022	Euler Oliveira Coelho
2021	866187/2021	49,74	MT	AUTORIZAÇÃO DE PESQUISA	209 - AUT PESQ/INICIO DE PESQUISA COMUNICADO EM 20/03/2022	Euler Oliveira Coelho
2021	866188/2021	49,73	MT	AUTORIZAÇÃO DE PESQUISA	209 - AUT PESQ/INICIO DE PESQUISA COMUNICADO EM 20/03/2022	Euler Oliveira Coelho
2021	866189/2021	49,73	MT	AUTORIZAÇÃO DE PESQUISA	209 - AUT PESQ/INICIO DE PESQUISA COMUNICADO EM 20/03/2022	Euler Oliveira Coelho
2021	866191/2021	49,73	MT	AUTORIZAÇÃO DE PESQUISA	209 - AUT PESQ/INICIO DE PESQUISA COMUNICADO EM 20/03/2022	Euler Oliveira Coelho
2021	866192/2021	49,73	MT	AUTORIZAÇÃO DE PESQUISA	209 - AUT PESQ/INICIO DE PESQUISA COMUNICADO EM 20/03/2022	Euler Oliveira Coelho
2021	866203/2021	48,20	MT	AUTORIZAÇÃO DE PESQUISA	209 - AUT PESQ/INICIO DE PESQUISA COMUNICADO EM 20/03/2022	Euler Oliveira Coelho
2021	866204/2021	49,24	MT	AUTORIZAÇÃO DE PESQUISA	209 - AUT PESQ/INICIO DE PESQUISA COMUNICADO EM 20/03/2022	Euler Oliveira Coelho
2021	866205/2021	48,96	MT	AUTORIZAÇÃO DE PESQUISA	209 - AUT PESQ/INICIO DE PESQUISA COMUNICADO EM 20/03/2022	Euler Oliveira Coelho
2021	866210/2021	41,01	MT	AUTORIZAÇÃO DE PESQUISA	209 - AUT PESQ/INICIO DE PESQUISA COMUNICADO EM 20/03/2022	Euler Oliveira Coelho
2021	866211/2021	47,81	MT	AUTORIZAÇÃO DE PESQUISA	209 - AUT PESQ/INICIO DE PESQUISA COMUNICADO EM 20/03/2022	Euler Oliveira Coelho
2021	866212/2021	45,85	MT	AUTORIZAÇÃO DE PESQUISA	209 - AUT PESQ/INICIO DE PESQUISA COMUNICADO EM 20/03/2022	Euler Oliveira Coelho
2021	866214/2021	48,12	MT	AUTORIZAÇÃO DE PESQUISA	209 - AUT PESQ/INICIO DE PESQUISA COMUNICADO EM 20/03/2022	Euler Oliveira Coelho
2021	866215/2021	48,10	MT	AUTORIZAÇÃO DE PESQUISA	209 - AUT PESQ/INICIO DE PESQUISA COMUNICADO EM 20/03/2022	Euler Oliveira Coelho
2021	866216/2021	47,29	MT	AUTORIZAÇÃO DE PESQUISA	2349 - AUT PESQ/SIGILO INFORMAÇÃO MINERÁRIA- REQUERIDA EM 02/03/2022	Euler Oliveira Coelho
2021	866217/2021	48,12	MT	AUTORIZAÇÃO DE PESQUISA	2349 - AUT PESQ/SIGILO INFORMAÇÃO MINERÁRIA- REQUERIDA EM 02/03/2022	Euler Oliveira Coelho
2021	866218/2021	48,12	MT	AUTORIZAÇÃO DE PESQUISA	2349 - AUT PESQ/SIGILO INFORMAÇÃO MINERÁRIA- REQUERIDA EM 02/03/2022	Euler Oliveira Coelho
2021	866219/2021	38,55	MT	AUTORIZAÇÃO DE PESQUISA	2349 - AUT PESQ/SIGILO INFORMAÇÃO MINERÁRIA- REQUERIDA EM 02/03/2022	Euler Oliveira Coelho
2021	866220/2021	49,20	MT	AUTORIZAÇÃO DE PESQUISA	2349 - AUT PESQ/SIGILO INFORMAÇÃO MINERÁRIA- REQUERIDA EM 02/03/2022	Euler Oliveira Coelho
2021	866226/2021	2.927,52	MT	AUTORIZAÇÃO DE PESQUISA	264 - AUT PESQ/PAGAMENTO TAH EFETUADO EM 30/07/2021	Cmg Mineração Ltda Me
2021	866234/2021	900,44	MT	AUTORIZAÇÃO DE PESQUISA	264 - AUT PESQ/PAGAMENTO TAH EFETUADO EM 28/07/2021	BRITA DO NORTE LTDA
2021	866244/2021	29,67	MT	LAVRA GARIMPEIRA	513 - PLG/PERMISSÃO LAVRA GARIMPEIRA PUBL EM 23/11/2021	MARCIAL OLIVEIRA DOS SANTOS
2021	866245/2021	5.431,55	MT	AUTORIZAÇÃO DE PESQUISA	209 - AUT PESQ/INICIO DE PESQUISA COMUNICADO EM 25/10/2021	SERGIO LEANDRO SCHEVINSKI
2021	866257/2021	1.210,81	MT	AUTORIZAÇÃO DE PESQUISA	264 - AUT PESQ/PAGAMENTO TAH EFETUADO EM 19/01/2022	Antônio da Cunha Barbosa Filho
2021	866272/2021	1.485,00	MT	AUTORIZAÇÃO DE PESQUISA	694 - PAGAMENTO VISTORIA FISCALIZAÇÃO EFETUADO EM 31/03/2022	MINERADORA AMBAR LTDA
2021	866276/2021	20,08	MT	LAVRA GARIMPEIRA	513 - PLG/PERMISSÃO LAVRA GARIMPEIRA PUBL EM 09/03/2022	COOPERATIVA DOS GARIMPEIROS DO VALE DO RIO PEIXOTO - COOGAVEPE
2021	866278/2021	20,90	MT	LAVRA GARIMPEIRA	1403 - PLG/LICENÇA AMBIENTAL PROTOCOLIZADA EM 09/02/2022	COOPERATIVA DOS GARIMPEIROS DO VALE DO RIO PEIXOTO - COOGAVEPE
2021	866279/2021	5,00	MT	LAVRA GARIMPEIRA	1403 - PLG/LICENÇA AMBIENTAL PROTOCOLIZADA EM 09/02/2022	COOPERATIVA DOS GARIMPEIROS DO VALE DO RIO PEIXOTO - COOGAVEPE
2021	866280/2021	7.096,62	MT	AUTORIZAÇÃO DE PESQUISA	282 - AUT PESQ/TRANSF DIREITOS -CESSÃO TOTAL EFETIVADA EM 01/02/2022	Fides Gold Mineradora S.A.
2021	866287/2021	5,68	MT	AUTORIZAÇÃO DE PESQUISA	264 - AUT PESQ/PAGAMENTO TAH EFETUADO EM 31/01/2022	COOPERATIVA DOS GARIMPEIROS DO VALE DO RIO PEIXOTO - COOGAVEPE
2021	866309/2021	626,08	MT	AUTORIZAÇÃO DE PESQUISA	2349 - AUT PESQ/SIGILO INFORMAÇÃO MINERÁRIA- REQUERIDA EM 18/01/2022	Gdmbasil Geologia e Desenvolvimento Mineral Ltda
2021	866311/2021	2.434,03	MT	AUTORIZAÇÃO DE PESQUISA	264 - AUT PESQ/PAGAMENTO TAH EFETUADO EM 24/01/2022	COOPERATIVA DE EXTRAÇÃO MINERAL DE MATO GROSSO
2021	866317/2021	2.081,12	MT	AUTORIZAÇÃO DE PESQUISA	2349 - AUT PESQ/SIGILO INFORMAÇÃO MINERÁRIA- REQUERIDA EM 21/02/2022	SEVEN GOLD MINERACAO LTDA
2021	866320/2021	730,77	MT	AUTORIZAÇÃO DE PESQUISA	641 - AUT PESQ/MULTA APLICADA-TAH EM 26/04/2022	JBNX HOLDING E PARTICIPACOES LTDA
2021	866331/2021	1.259,57	MT	AUTORIZAÇÃO DE PESQUISA	264 - AUT PESQ/PAGAMENTO TAH EFETUADO EM 31/01/2022	HORIZONTE LOTEAMENTOS LTDA
2021	866336/2021	7.872,97	MT	AUTORIZAÇÃO DE PESQUISA	278 - AUT PESQ/RENUNCIA AUT PESQ PROTOCOLIZADA EM 12/04/2022	HORIZONTE LOTEAMENTOS LTDA
2021	866337/2021	50,01	MT	AUTORIZAÇÃO DE PESQUISA	264 - AUT PESQ/PAGAMENTO TAH EFETUADO EM 25/01/2022	JOAO BATISTA DE SOUZA
2021	866338/2021	50,00	MT	AUTORIZAÇÃO DE PESQUISA	264 - AUT PESQ/PAGAMENTO TAH EFETUADO EM 25/01/2022	JOAO BATISTA DE SOUZA
2021	866339/2021	50,00	MT	AUTORIZAÇÃO DE PESQUISA	264 - AUT PESQ/PAGAMENTO TAH EFETUADO EM 25/01/2022	JOAO BATISTA DE SOUZA
2021	866340/2021	50,00	MT	AUTORIZAÇÃO DE PESQUISA	264 - AUT PESQ/PAGAMENTO TAH EFETUADO EM 25/01/2022	JOAO BATISTA DE SOUZA
2021	866341/2021	50,00	MT	AUTORIZAÇÃO DE PESQUISA	264 - AUT PESQ/PAGAMENTO TAH EFETUADO EM 25/01/2022	JOAO BATISTA DE SOUZA
2021	866342/2021	50,00	MT	AUTORIZAÇÃO DE PESQUISA	264 - AUT PESQ/PAGAMENTO TAH EFETUADO EM 25/01/2022	JOAO BATISTA DE SOUZA
2021	866343/2021	50,01	MT	AUTORIZAÇÃO DE PESQUISA	264 - AUT PESQ/PAGAMENTO TAH EFETUADO EM 25/01/2022	JOAO BATISTA DE SOUZA
2021	866344/2021	50,00	MT	AUTORIZAÇÃO DE PESQUISA	264 - AUT PESQ/PAGAMENTO TAH EFETUADO EM 25/01/2022	JOAO BATISTA DE SOUZA
2021	866345/2021	50,00	MT	AUTORIZAÇÃO DE PESQUISA	264 - AUT PESQ/PAGAMENTO TAH EFETUADO EM 25/01/2022	JOAO BATISTA DE SOUZA
2021	866346/2021	50,00	MT	AUTORIZAÇÃO DE PESQUISA	264 - AUT PESQ/PAGAMENTO TAH EFETUADO EM 25/01/2022	JOAO BATISTA DE SOUZA
2021	866347/2021	50,00	MT	AUTORIZAÇÃO DE PESQUISA	264 - AUT PESQ/PAGAMENTO TAH EFETUADO EM 25/01/2022	JOAO BATISTA DE SOUZA

Ano	PROCESSO	AREA_HA	UF	FASE	ULT_EVENTO	TITULAR
2021	866348/2021	50,00	MT	AUTORIZAÇÃO DE PESQUISA	264 - AUT PESQ/PAGAMENTO TAH EFETUADO EM 25/01/2022	JOAO BATISTA DE SOUZA
2021	866349/2021	50,00	MT	AUTORIZAÇÃO DE PESQUISA	264 - AUT PESQ/PAGAMENTO TAH EFETUADO EM 25/01/2022	JOAO BATISTA DE SOUZA
2021	866350/2021	50,00	MT	AUTORIZAÇÃO DE PESQUISA	264 - AUT PESQ/PAGAMENTO TAH EFETUADO EM 25/01/2022	JOAO BATISTA DE SOUZA
2021	866351/2021	50,00	MT	AUTORIZAÇÃO DE PESQUISA	264 - AUT PESQ/PAGAMENTO TAH EFETUADO EM 25/01/2022	JOAO BATISTA DE SOUZA
2021	866352/2021	50,00	MT	AUTORIZAÇÃO DE PESQUISA	264 - AUT PESQ/PAGAMENTO TAH EFETUADO EM 25/01/2022	JOAO BATISTA DE SOUZA
2021	866353/2021	50,00	MT	AUTORIZAÇÃO DE PESQUISA	264 - AUT PESQ/PAGAMENTO TAH EFETUADO EM 25/01/2022	JOAO BATISTA DE SOUZA
2021	866355/2021	50,00	MT	AUTORIZAÇÃO DE PESQUISA	264 - AUT PESQ/PAGAMENTO TAH EFETUADO EM 25/01/2022	JOAO BATISTA DE SOUZA
2021	866356/2021	50,00	MT	AUTORIZAÇÃO DE PESQUISA	264 - AUT PESQ/PAGAMENTO TAH EFETUADO EM 25/01/2022	JOAO BATISTA DE SOUZA
2021	866357/2021	50,00	MT	AUTORIZAÇÃO DE PESQUISA	264 - AUT PESQ/PAGAMENTO TAH EFETUADO EM 25/01/2022	JOAO BATISTA DE SOUZA
2021	866358/2021	50,00	MT	AUTORIZAÇÃO DE PESQUISA	264 - AUT PESQ/PAGAMENTO TAH EFETUADO EM 25/01/2022	JOAO BATISTA DE SOUZA
2021	866359/2021	50,00	MT	AUTORIZAÇÃO DE PESQUISA	264 - AUT PESQ/PAGAMENTO TAH EFETUADO EM 25/01/2022	JOAO BATISTA DE SOUZA
2021	866360/2021	50,00	MT	AUTORIZAÇÃO DE PESQUISA	264 - AUT PESQ/PAGAMENTO TAH EFETUADO EM 25/01/2022	JOAO BATISTA DE SOUZA
2021	866361/2021	50,00	MT	AUTORIZAÇÃO DE PESQUISA	264 - AUT PESQ/PAGAMENTO TAH EFETUADO EM 25/01/2022	JOAO BATISTA DE SOUZA
2021	866362/2021	50,00	MT	AUTORIZAÇÃO DE PESQUISA	264 - AUT PESQ/PAGAMENTO TAH EFETUADO EM 25/01/2022	JOAO BATISTA DE SOUZA
2021	866402/2021	5.691,10	MT	AUTORIZAÇÃO DE PESQUISA	264 - AUT PESQ/PAGAMENTO TAH EFETUADO EM 18/01/2022	FILADELFO DOS REIS DIAS
2021	866403/2021	611,19	MT	AUTORIZAÇÃO DE PESQUISA	209 - AUT PESQ/INICIO DE PESQUISA COMUNICADO EM 12/04/2022	HENIO LUIZ FAITTA
2021	866413/2021	428,98	MT	AUTORIZAÇÃO DE PESQUISA	264 - AUT PESQ/PAGAMENTO TAH EFETUADO EM 17/01/2022	FILADELFO DOS REIS DIAS
2021	866414/2021	36,96	MT	LAVRA GARIMPEIRA	1668 - PLG/DOCUMENTO DIVERSO PROTOCOLIZADO EM 16/02/2022	COOPERATIVA DOS GARIMPEIROS DO VALE DO RIO PEIXOTO - COOGAVEPE
2021	866419/2021	9.985,11	MT	AUTORIZAÇÃO DE PESQUISA	240 - AUT PESQ/DEFESA APRESENTADA EM 05/04/2022	OUROCAN SERVICOS DE APOIO E LOGISTICA PARA MINERACAO LTDA
2021	866437/2021	9.830,53	MT	AUTORIZAÇÃO DE PESQUISA	641 - AUT PESQ/MULTA APLICADA-TAH EM 26/04/2022	L. M. X. MINERACAO LTDA
2021	866439/2021	9.685,17	MT	AUTORIZAÇÃO DE PESQUISA	264 - AUT PESQ/PAGAMENTO TAH EFETUADO EM 20/01/2022	FILADELFO DOS REIS DIAS
2021	866440/2021	9.900,21	MT	AUTORIZAÇÃO DE PESQUISA	641 - AUT PESQ/MULTA APLICADA-TAH EM 26/04/2022	L. M. X. MINERACAO LTDA
2021	866442/2021	9.700,11	MT	AUTORIZAÇÃO DE PESQUISA	641 - AUT PESQ/MULTA APLICADA-TAH EM 26/04/2022	L. M. X. MINERACAO LTDA
2021	866443/2021	9.917,82	MT	AUTORIZAÇÃO DE PESQUISA	641 - AUT PESQ/MULTA APLICADA-TAH EM 26/04/2022	L. M. X. MINERACAO LTDA
2021	866444/2021	9.754,32	MT	AUTORIZAÇÃO DE PESQUISA	641 - AUT PESQ/MULTA APLICADA-TAH EM 26/04/2022	L. M. X. MINERACAO LTDA
2021	866456/2021	49,00	MT	AUTORIZAÇÃO DE PESQUISA	264 - AUT PESQ/PAGAMENTO TAH EFETUADO EM 17/01/2022	FILADELFO DOS REIS DIAS
2021	866457/2021	49,00	MT	AUTORIZAÇÃO DE PESQUISA	264 - AUT PESQ/PAGAMENTO TAH EFETUADO EM 17/01/2022	FILADELFO DOS REIS DIAS
2021	866460/2021	49,01	MT	AUTORIZAÇÃO DE PESQUISA	264 - AUT PESQ/PAGAMENTO TAH EFETUADO EM 17/01/2022	FILADELFO DOS REIS DIAS
2021	866461/2021	49,01	MT	AUTORIZAÇÃO DE PESQUISA	264 - AUT PESQ/PAGAMENTO TAH EFETUADO EM 17/01/2022	FILADELFO DOS REIS DIAS
2021	866462/2021	49,00	MT	AUTORIZAÇÃO DE PESQUISA	264 - AUT PESQ/PAGAMENTO TAH EFETUADO EM 17/01/2022	FILADELFO DOS REIS DIAS
2021	866463/2021	49,00	MT	AUTORIZAÇÃO DE PESQUISA	264 - AUT PESQ/PAGAMENTO TAH EFETUADO EM 17/01/2022	FILADELFO DOS REIS DIAS
2021	866464/2021	49,00	MT	AUTORIZAÇÃO DE PESQUISA	264 - AUT PESQ/PAGAMENTO TAH EFETUADO EM 17/01/2022	FILADELFO DOS REIS DIAS
2021	866465/2021	12,89	MT	AUTORIZAÇÃO DE PESQUISA	264 - AUT PESQ/PAGAMENTO TAH EFETUADO EM 17/01/2022	FILADELFO DOS REIS DIAS
2021	866466/2021	49,01	MT	AUTORIZAÇÃO DE PESQUISA	264 - AUT PESQ/PAGAMENTO TAH EFETUADO EM 17/01/2022	FILADELFO DOS REIS DIAS
2021	866467/2021	12,21	MT	AUTORIZAÇÃO DE PESQUISA	264 - AUT PESQ/PAGAMENTO TAH EFETUADO EM 17/01/2022	FILADELFO DOS REIS DIAS
2021	866469/2021	46,76	MT	AUTORIZAÇÃO DE PESQUISA	264 - AUT PESQ/PAGAMENTO TAH EFETUADO EM 17/01/2022	FILADELFO DOS REIS DIAS
2021	866470/2021	49,01	MT	AUTORIZAÇÃO DE PESQUISA	264 - AUT PESQ/PAGAMENTO TAH EFETUADO EM 17/01/2022	FILADELFO DOS REIS DIAS
2021	866472/2021	49,01	MT	AUTORIZAÇÃO DE PESQUISA	264 - AUT PESQ/PAGAMENTO TAH EFETUADO EM 17/01/2022	FILADELFO DOS REIS DIAS
2021	866473/2021	49,00	MT	AUTORIZAÇÃO DE PESQUISA	264 - AUT PESQ/PAGAMENTO TAH EFETUADO EM 17/01/2022	FILADELFO DOS REIS DIAS
2021	866474/2021	49,08	MT	AUTORIZAÇÃO DE PESQUISA	264 - AUT PESQ/PAGAMENTO TAH EFETUADO EM 17/01/2022	FILADELFO DOS REIS DIAS
2021	866476/2021	49,00	MT	AUTORIZAÇÃO DE PESQUISA	264 - AUT PESQ/PAGAMENTO TAH EFETUADO EM 17/01/2022	FILADELFO DOS REIS DIAS
2021	866477/2021	49,01	MT	AUTORIZAÇÃO DE PESQUISA	264 - AUT PESQ/PAGAMENTO TAH EFETUADO EM 17/01/2022	FILADELFO DOS REIS DIAS
2021	866478/2021	573,94	MT	AUTORIZAÇÃO DE PESQUISA	264 - AUT PESQ/PAGAMENTO TAH EFETUADO EM 31/01/2022	VALDECIR BARZOTTO
2021	866485/2021	1,89	MT	AUTORIZAÇÃO DE PESQUISA	264 - AUT PESQ/PAGAMENTO TAH EFETUADO EM 26/01/2022	ALEX BERGAMI LACERDA
2021	866487/2021	24,84	MT	LAVRA GARIMPEIRA	1668 - PLG/DOCUMENTO DIVERSO PROTOCOLIZADO EM 07/12/2021	COOPERATIVA DOS GARIMPEIROS DO VALE DO RIO PEIXOTO - COOGAVEPE
2021	866488/2021	53,98	MT	LAVRA GARIMPEIRA	1668 - PLG/DOCUMENTO DIVERSO PROTOCOLIZADO EM 07/12/2021	COOPERATIVA DOS GARIMPEIROS DO VALE DO RIO PEIXOTO - COOGAVEPE
2021	866489/2021	39,21	MT	LAVRA GARIMPEIRA	1668 - PLG/DOCUMENTO DIVERSO PROTOCOLIZADO EM 07/12/2021	COOPERATIVA DOS GARIMPEIROS DO VALE DO RIO PEIXOTO - COOGAVEPE
2021	866490/2021	49,01	MT	AUTORIZAÇÃO DE PESQUISA	264 - AUT PESQ/PAGAMENTO TAH EFETUADO EM 17/01/2022	FILADELFO DOS REIS DIAS
2021	866491/2021	49,00	MT	AUTORIZAÇÃO DE PESQUISA	264 - AUT PESQ/PAGAMENTO TAH EFETUADO EM 17/01/2022	FILADELFO DOS REIS DIAS
2021	866492/2021	49,00	MT	AUTORIZAÇÃO DE PESQUISA	264 - AUT PESQ/PAGAMENTO TAH EFETUADO EM 17/01/2022	FILADELFO DOS REIS DIAS
2021	866493/2021	49,01	MT	AUTORIZAÇÃO DE PESQUISA	264 - AUT PESQ/PAGAMENTO TAH EFETUADO EM 17/01/2022	FILADELFO DOS REIS DIAS
2021	866494/2021	49,01	MT	AUTORIZAÇÃO DE PESQUISA	264 - AUT PESQ/PAGAMENTO TAH EFETUADO EM 17/01/2022	FILADELFO DOS REIS DIAS
2021	866502/2021	49,01	MT	AUTORIZAÇÃO DE PESQUISA	264 - AUT PESQ/PAGAMENTO TAH EFETUADO EM 17/01/2022	FILADELFO DOS REIS DIAS
2021	866504/2021	49,00	MT	AUTORIZAÇÃO DE PESQUISA	264 - AUT PESQ/PAGAMENTO TAH EFETUADO EM 17/01/2022	FILADELFO DOS REIS DIAS
2021	866505/2021	49,01	MT	AUTORIZAÇÃO DE PESQUISA	264 - AUT PESQ/PAGAMENTO TAH EFETUADO EM 17/01/2022	FILADELFO DOS REIS DIAS
2021	866508/2021	2.003,16	MT	AUTORIZAÇÃO DE PESQUISA	264 - AUT PESQ/PAGAMENTO TAH EFETUADO EM 31/01/2022	ANTONIO JOSE BARROS DA SILVA
2021	866510/2021	9.998,90	MT	AUTORIZAÇÃO DE PESQUISA	264 - AUT PESQ/PAGAMENTO TAH EFETUADO EM 28/01/2022	celso silverio silva
2021	866534/2021	49,01	MT	AUTORIZAÇÃO DE PESQUISA	264 - AUT PESQ/PAGAMENTO TAH EFETUADO EM 17/01/2022	FILADELFO DOS REIS DIAS
2021	866536/2021	49,01	MT	AUTORIZAÇÃO DE PESQUISA	264 - AUT PESQ/PAGAMENTO TAH EFETUADO EM 17/01/2022	FILADELFO DOS REIS DIAS
2021	866537/2021	32,82	MT	AUTORIZAÇÃO DE PESQUISA	209 - AUT PESQ/INICIO DE PESQUISA COMUNICADO EM 30/03/2022	BRITAPPOINT MINERACAO EIRELI
2021	866538/2021	49,01	MT	AUTORIZAÇÃO DE PESQUISA	264 - AUT PESQ/PAGAMENTO TAH EFETUADO EM 17/01/2022	FILADELFO DOS REIS DIAS
2021	866541/2021	31,04	MT	LAVRA GARIMPEIRA	1668 - PLG/DOCUMENTO DIVERSO PROTOCOLIZADO EM 16/03/2022	BRITAPPOINT MINERACAO EIRELI
2021	866542/2021	13,22	MT	LAVRA GARIMPEIRA	1403 - PLG/LICENÇA AMBIENTAL PROTOCOLIZADA EM 06/12/2021	COOPERATIVA DOS GARIMPEIROS DO VALE DO RIO PEIXOTO - COOGAVEPE
2021	866545/2021	49,00	MT	AUTORIZAÇÃO DE PESQUISA	264 - AUT PESQ/PAGAMENTO TAH EFETUADO EM 17/01/2022	FILADELFO DOS REIS DIAS
2021	866546/2021	46,81	MT	AUTORIZAÇÃO DE PESQUISA	264 - AUT PESQ/PAGAMENTO TAH EFETUADO EM 17/01/2022	FILADELFO DOS REIS DIAS
2021	866549/2021	49,00	MT	AUTORIZAÇÃO DE PESQUISA	264 - AUT PESQ/PAGAMENTO TAH EFETUADO EM 17/01/2022	FILADELFO DOS REIS DIAS
2021	866550/2021	49,01	MT	AUTORIZAÇÃO DE PESQUISA	264 - AUT PESQ/PAGAMENTO TAH EFETUADO EM 17/01/2022	FILADELFO DOS REIS DIAS
2021	866551/2021	49,00	MT	AUTORIZAÇÃO DE PESQUISA	264 - AUT PESQ/PAGAMENTO TAH EFETUADO EM 17/01/2022	FILADELFO DOS REIS DIAS
2021	866552/2021	49,01	MT	AUTORIZAÇÃO DE PESQUISA	264 - AUT PESQ/PAGAMENTO TAH EFETUADO EM 17/01/2022	FILADELFO DOS REIS DIAS
2021	866554/2021	49,01	MT	AUTORIZAÇÃO DE PESQUISA	264 - AUT PESQ/PAGAMENTO TAH EFETUADO EM 17/01/2022	FILADELFO DOS REIS DIAS
2021	866555/2021	115,80	MT	AUTORIZAÇÃO DE PESQUISA	641 - AUT PESQ/MULTA APLICADA-TAH EM 26/04/2022	JBNX HOLDING E PARTICIPACOES LTDA
2021	866556/2021	296,91	MT	AUTORIZAÇÃO DE PESQUISA	209 - AUT PESQ/INICIO DE PESQUISA COMUNICADO EM 29/04/2022	JBNX HOLDING E PARTICIPACOES LTDA

Ano	PROCESSO	AREA_HA	UF	FASE	ULT_EVENTO	TITULAR
2021	866558/2021	49,01	MT	AUTORIZAÇÃO DE PESQUISA	264 - AUT PESQ/PAGAMENTO TAH EFETUADO EM 17/01/2022	FILADELFO DOS REIS DIAS
2021	866559/2021	48,24	MT	AUTORIZAÇÃO DE PESQUISA	264 - AUT PESQ/PAGAMENTO TAH EFETUADO EM 17/01/2022	FILADELFO DOS REIS DIAS
2021	866560/2021	49,00	MT	AUTORIZAÇÃO DE PESQUISA	264 - AUT PESQ/PAGAMENTO TAH EFETUADO EM 17/01/2022	FILADELFO DOS REIS DIAS
2021	866561/2021	49,00	MT	AUTORIZAÇÃO DE PESQUISA	264 - AUT PESQ/PAGAMENTO TAH EFETUADO EM 17/01/2022	FILADELFO DOS REIS DIAS
2021	866562/2021	49,00	MT	AUTORIZAÇÃO DE PESQUISA	236 - AUT PESQ/DOCUMENTO DIVERSO PROTOCOLIZADO EM 20/04/2022	FILADELFO DOS REIS DIAS
2021	866563/2021	49,00	MT	AUTORIZAÇÃO DE PESQUISA	264 - AUT PESQ/PAGAMENTO TAH EFETUADO EM 17/01/2022	FILADELFO DOS REIS DIAS
2021	866564/2021	49,00	MT	AUTORIZAÇÃO DE PESQUISA	264 - AUT PESQ/PAGAMENTO TAH EFETUADO EM 17/01/2022	FILADELFO DOS REIS DIAS
2021	866565/2021	49,00	MT	AUTORIZAÇÃO DE PESQUISA	264 - AUT PESQ/PAGAMENTO TAH EFETUADO EM 17/01/2022	FILADELFO DOS REIS DIAS
2021	866566/2021	49,01	MT	AUTORIZAÇÃO DE PESQUISA	264 - AUT PESQ/PAGAMENTO TAH EFETUADO EM 17/01/2022	FILADELFO DOS REIS DIAS
2021	866567/2021	49,00	MT	AUTORIZAÇÃO DE PESQUISA	264 - AUT PESQ/PAGAMENTO TAH EFETUADO EM 17/01/2022	FILADELFO DOS REIS DIAS
2021	866568/2021	49,00	MT	AUTORIZAÇÃO DE PESQUISA	264 - AUT PESQ/PAGAMENTO TAH EFETUADO EM 17/01/2022	FILADELFO DOS REIS DIAS
2021	866569/2021	49,00	MT	AUTORIZAÇÃO DE PESQUISA	264 - AUT PESQ/PAGAMENTO TAH EFETUADO EM 17/01/2022	FILADELFO DOS REIS DIAS
2021	866570/2021	212,50	MT	AUTORIZAÇÃO DE PESQUISA	264 - AUT PESQ/PAGAMENTO TAH EFETUADO EM 27/01/2022	BRASIL GOLD MINERACAO LTDA
2021	866571/2021	115,18	MT	AUTORIZAÇÃO DE PESQUISA	264 - AUT PESQ/PAGAMENTO TAH EFETUADO EM 27/01/2022	BRASIL GOLD MINERACAO LTDA
2021	866576/2021	8.717,59	MT	AUTORIZAÇÃO DE PESQUISA	264 - AUT PESQ/PAGAMENTO TAH EFETUADO EM 31/01/2022	Cooperativa de Pequenos Mineradores de Ouro e Pedras Preciosas de Alta Floresta
2021	866592/2021	346,69	MT	AUTORIZAÇÃO DE PESQUISA	264 - AUT PESQ/PAGAMENTO TAH EFETUADO EM 28/01/2022	CL PARTICIPACOES E SERVICOS LTDA
2021	866613/2021	300,68	MT	AUTORIZAÇÃO DE PESQUISA	264 - AUT PESQ/PAGAMENTO TAH EFETUADO EM 31/01/2022	SL MINERADORA EIRELI
2021	866622/2021	3.091,08	MT	AUTORIZAÇÃO DE PESQUISA	264 - AUT PESQ/PAGAMENTO TAH EFETUADO EM 28/01/2022	BH MINERACAO LTDA
2021	866625/2021	729,74	MT	AUTORIZAÇÃO DE PESQUISA	175 - AUT PESQ/TRANSF DIREITOS - CESSÃO PARCIAL APROVADA EM 04/05/2022	Idael Pereira Sampaio
2021	866626/2021	200,17	MT	AUTORIZAÇÃO DE PESQUISA	285 - AUT PESQ/GUIA UTILIZAÇÃO AUTORIZADA PUBLICADA EM 08/04/2022	Diego Macedo Cardoso
2021	866655/2021	33,00	MT	AUTORIZAÇÃO DE PESQUISA	264 - AUT PESQ/PAGAMENTO TAH EFETUADO EM 25/01/2022	Telmo Namen Lopes filho
2021	866656/2021	621,32	MT	AUTORIZAÇÃO DE PESQUISA	264 - AUT PESQ/PAGAMENTO TAH EFETUADO EM 25/01/2022	Telmo Namen Lopes filho
2021	866657/2021	308,53	MT	AUTORIZAÇÃO DE PESQUISA	209 - AUT PESQ/INICIO DE PESQUISA COMUNICADO EM 24/03/2022	Telmo Namen Lopes filho
2021	866658/2021	52,07	MT	AUTORIZAÇÃO DE PESQUISA	209 - AUT PESQ/INICIO DE PESQUISA COMUNICADO EM 24/03/2022	Telmo Namen Lopes filho
2021	866660/2021	993,23	MT	AUTORIZAÇÃO DE PESQUISA	264 - AUT PESQ/PAGAMENTO TAH EFETUADO EM 31/01/2022	ZAMPERINE EXTRACAO E COMERCIO DE MINERAIS LTDA
2021	866670/2021	65,74	MT	LAVRA GARIMPEIRA	1403 - PLG/LICENÇA AMBIENTAL PROTOCOLIZADA EM 21/03/2022	COOPERATIVA DOS GARIMPEIROS DO VALE DO RIO PEIXOTO - COOGAVEPE
2021	866679/2021	785,35	MT	AUTORIZAÇÃO DE PESQUISA	264 - AUT PESQ/PAGAMENTO TAH EFETUADO EM 24/03/2022	EDILSON LIMA FAGUNDES
2021	866682/2021	1.590,58	MT	AUTORIZAÇÃO DE PESQUISA	264 - AUT PESQ/PAGAMENTO TAH EFETUADO EM 28/01/2022	Psm Polished Stone Mining Mineração Imp. Exp. Com. Ind. Ltda.
2021	866683/2021	3.453,39	MT	AUTORIZAÇÃO DE PESQUISA	264 - AUT PESQ/PAGAMENTO TAH EFETUADO EM 25/01/2022	Geomin Geologia e Mineração Ltda
2021	866689/2021	9.986,81	MT	AUTORIZAÇÃO DE PESQUISA	635 - AUT PESQ/AUTO INFRAÇÃO MULTA-TAH EM 14/03/2022	EXPERT MINAS GOLD BRASIL S.A
2021	866692/2021	3.200,01	MT	AUTORIZAÇÃO DE PESQUISA	641 - AUT PESQ/MULTA APLICADA-TAH EM 26/04/2022	JBNX HOLDING E PARTICIPACOES LTDA
2021	866693/2021	5.444,51	MT	AUTORIZAÇÃO DE PESQUISA	641 - AUT PESQ/MULTA APLICADA-TAH EM 26/04/2022	JBNX HOLDING E PARTICIPACOES LTDA
2021	866695/2021	191,78	MT	AUTORIZAÇÃO DE PESQUISA	264 - AUT PESQ/PAGAMENTO TAH EFETUADO EM 24/01/2022	GEOCONSULT GEOLOGIA MINERAÇÃO E SERVIÇOS AMBIENTAIS EIRELI
2021	866698/2021	328,47	MT	AUTORIZAÇÃO DE PESQUISA	264 - AUT PESQ/PAGAMENTO TAH EFETUADO EM 31/01/2022	FORTALEZA MINERADORA LTDA
2021	866705/2021	40,44	MT	LAVRA GARIMPEIRA	513 - PLG/PERMISSÃO LAVRA GARIMPEIRA PUBL EM 09/03/2022	COOPERATIVA DOS GARIMPEIROS DO VALE DO RIO PEIXOTO - COOGAVEPE
2021	866711/2021	85,88	MT	AUTORIZAÇÃO DE PESQUISA	236 - AUT PESQ/DOCUMENTO DIVERSO PROTOCOLIZADO EM 07/02/2022	DELLOS - SERVICOS GEOLOGICOS E AMBIENTAIS LTDA
2021	866712/2021	288,55	MT	AUTORIZAÇÃO DE PESQUISA	264 - AUT PESQ/PAGAMENTO TAH EFETUADO EM 31/01/2022	corgesio ribeiro albuquerque
2021	866714/2021	6.177,54	MT	AUTORIZAÇÃO DE PESQUISA	236 - AUT PESQ/DOCUMENTO DIVERSO PROTOCOLIZADO EM 07/02/2022	DELLOS - SERVICOS GEOLOGICOS E AMBIENTAIS LTDA
2021	866716/2021	47,54	MT	LAVRA GARIMPEIRA	1668 - PLG/DOCUMENTO DIVERSO PROTOCOLIZADO EM 20/12/2021	Vitor Hugo de Assis Moura
2021	866720/2021	210,25	MT	AUTORIZAÇÃO DE PESQUISA	264 - AUT PESQ/PAGAMENTO TAH EFETUADO EM 31/01/2022	J DEMITO PESQUISA MINERAL E PROSPECCAO GEOLOGICA LTDA
2021	866725/2021	1.049,47	MT	AUTORIZAÇÃO DE PESQUISA	264 - AUT PESQ/PAGAMENTO TAH EFETUADO EM 31/01/2022	PEDRA LIMPA MINERADORA LTDA
2021	866726/2021	69,80	MT	LAVRA GARIMPEIRA	1403 - PLG/LICENÇA AMBIENTAL PROTOCOLIZADA EM 28/03/2022	COOPERATIVA DOS GARIMPEIROS DO VALE DO RIO PEIXOTO - COOGAVEPE
2021	866727/2021	1.139,24	MT	AUTORIZAÇÃO DE PESQUISA	264 - AUT PESQ/PAGAMENTO TAH EFETUADO EM 25/01/2022	Telmo Namen Lopes filho
2021	866739/2021	4.566,83	MT	AUTORIZAÇÃO DE PESQUISA	209 - AUT PESQ/INICIO DE PESQUISA COMUNICADO EM 07/04/2022	CROSS SECTION CONSULTORIA E PARTICIPAÇÕES LTDA
2021	866740/2021	5.734,32	MT	AUTORIZAÇÃO DE PESQUISA	209 - AUT PESQ/INICIO DE PESQUISA COMUNICADO EM 07/04/2022	CROSS SECTION CONSULTORIA E PARTICIPAÇÕES LTDA
2021	866741/2021	1.778,79	MT	AUTORIZAÇÃO DE PESQUISA	209 - AUT PESQ/INICIO DE PESQUISA COMUNICADO EM 07/04/2022	CROSS SECTION CONSULTORIA E PARTICIPAÇÕES LTDA
2021	866742/2021	1.810,55	MT	AUTORIZAÇÃO DE PESQUISA	209 - AUT PESQ/INICIO DE PESQUISA COMUNICADO EM 07/04/2022	CROSS SECTION CONSULTORIA E PARTICIPAÇÕES LTDA
2021	866745/2021	77,43	MT	AUTORIZAÇÃO DE PESQUISA	264 - AUT PESQ/PAGAMENTO TAH EFETUADO EM 11/01/2022	Franco Weber 57199477104 – ME
2021	866764/2021	2.472,89	MT	AUTORIZAÇÃO DE PESQUISA	264 - AUT PESQ/PAGAMENTO TAH EFETUADO EM 03/01/2022	Franco Weber 57199477104 – ME
2021	866766/2021	112,80	MT	AUTORIZAÇÃO DE PESQUISA	264 - AUT PESQ/PAGAMENTO TAH EFETUADO EM 31/01/2022	JVR MINERADORA EIRELI
2021	866767/2021	99,30	MT	AUTORIZAÇÃO DE PESQUISA	264 - AUT PESQ/PAGAMENTO TAH EFETUADO EM 31/01/2022	JVR MINERADORA EIRELI
2021	866772/2021	195,80	MT	AUTORIZAÇÃO DE PESQUISA	264 - AUT PESQ/PAGAMENTO TAH EFETUADO EM 26/01/2022	Valdinei Mauro de Souza
2021	866773/2021	367,14	MT	AUTORIZAÇÃO DE PESQUISA	209 - AUT PESQ/INICIO DE PESQUISA COMUNICADO EM 01/04/2022	Valdinei Mauro de Souza
2021	866774/2021	812,69	MT	AUTORIZAÇÃO DE PESQUISA	209 - AUT PESQ/INICIO DE PESQUISA COMUNICADO EM 10/03/2022	Bárbara Nanda Tomaz Ferreira
2021	866784/2021	396,03	MT	AUTORIZAÇÃO DE PESQUISA	264 - AUT PESQ/PAGAMENTO TAH EFETUADO EM 31/01/2022	Ana Carolina Martins de Siqueira
2021	866788/2021	49,95	MT	AUTORIZAÇÃO DE PESQUISA	264 - AUT PESQ/PAGAMENTO TAH EFETUADO EM 18/01/2022	Valdemir Carlos de Souza
2021	866791/2021	3.071,53	MT	AUTORIZAÇÃO DE PESQUISA	236 - AUT PESQ/DOCUMENTO DIVERSO PROTOCOLIZADO EM 09/05/2022	Valdemir Carlos de Souza
2021	866793/2021	20,02	MT	AUTORIZAÇÃO DE PESQUISA	264 - AUT PESQ/PAGAMENTO TAH EFETUADO EM 31/01/2022	ARTHUR HENRIQUE DE MELO
2021	866809/2021	25,68	MT	AUTORIZAÇÃO DE PESQUISA	641 - AUT PESQ/MULTA APLICADA-TAH EM 26/04/2022	COOPERATIVA DOS MINERADOES DO VALE DO GUAPORE
2021	866817/2021	9.075,86	MT	AUTORIZAÇÃO DE PESQUISA	641 - AUT PESQ/MULTA APLICADA-TAH EM 26/04/2022	COOPERATIVA DOS MINERADOES DO VALE DO GUAPORE
2021	866818/2021	7.392,86	MT	AUTORIZAÇÃO DE PESQUISA	641 - AUT PESQ/MULTA APLICADA-TAH EM 26/04/2022	COOPERATIVA DOS MINERADOES DO VALE DO GUAPORE
2021	866820/2021	7.623,14	MT	AUTORIZAÇÃO DE PESQUISA	323 - AUT PESQ/ALVARÁ DE PESQUISA 03 ANOS PUBL EM 27/01/2022	COOPERATIVA DOS MINERADOES DO VALE DO GUAPORE
2021	866827/2021	2.912,35	MT	AUTORIZAÇÃO DE PESQUISA	641 - AUT PESQ/MULTA APLICADA-TAH EM 26/04/2022	COOPERATIVA DOS MINERADOES DO VALE DO GUAPORE
2021	866828/2021	9.906,17	MT	AUTORIZAÇÃO DE PESQUISA	641 - AUT PESQ/MULTA APLICADA-TAH EM 26/04/2022	COOPERATIVA DOS MINERADOES DO VALE DO GUAPORE
2021	866834/2021	9.500,92	MT	AUTORIZAÇÃO DE PESQUISA	641 - AUT PESQ/MULTA APLICADA-TAH EM 26/04/2022	COOPERATIVA DOS MINERADOES DO VALE DO GUAPORE
2021	866835/2021	7.463,65	MT	AUTORIZAÇÃO DE PESQUISA	641 - AUT PESQ/MULTA APLICADA-TAH EM 26/04/2022	COOPERATIVA DOS MINERADOES DO VALE DO GUAPORE
2021	866840/2021	4.044,24	MT	AUTORIZAÇÃO DE PESQUISA	264 - AUT PESQ/PAGAMENTO TAH EFETUADO EM 25/01/2022	Bemisa Brasil Exploração Mineral S A
2021	866842/2021	378,87	MT	AUTORIZAÇÃO DE PESQUISA	2349 - AUT PESQ/SIGILO INFORMAÇÃO MINERÁRIA- REQUERIDA EM 21/02/2022	KIN MINERACAO LTDA
2021	866843/2021	616,31	MT	AUTORIZAÇÃO DE PESQUISA	2349 - AUT PESQ/SIGILO INFORMAÇÃO MINERÁRIA- REQUERIDA EM 21/02/2022	KIN MINERACAO LTDA
2021	866847/2021	122,22	MT	AUTORIZAÇÃO DE PESQUISA	209 - AUT PESQ/INICIO DE PESQUISA COMUNICADO EM 04/02/2022	GR CONSULTORIA EM PROSPECCAO MINERAL LTDA
2021	866849/2021	7.886,48	MT	AUTORIZAÇÃO DE PESQUISA	635 - AUT PESQ/AUTO INFRAÇÃO MULTA-TAH EM 23/02/2022	GR CONSULTORIA EM PROSPECCAO MINERAL LTDA
2021	866862/2021	43,20	MT	LAVRA GARIMPEIRA	1668 - PLG/DOCUMENTO DIVERSO PROTOCOLIZADO EM 15/03/2022	COOPERATIVA DOS GARIMPEIROS DO VALE DO RIO PEIXOTO - COOGAVEPE

Ano	PROCESSO	AREA_HA	UF	FASE	ULT_EVENTO	TITULAR
2021	866863/2021	9.667,24	MT	AUTORIZAÇÃO DE PESQUISA	264 - AUT PESQ/PAGAMENTO TAH EFETUADO EM 20/01/2022	AURA ALMAS MINERAÇÃO SA
2021	866864/2021	8.458,99	MT	AUTORIZAÇÃO DE PESQUISA	264 - AUT PESQ/PAGAMENTO TAH EFETUADO EM 20/01/2022	AURA ALMAS MINERAÇÃO SA
2021	866865/2021	9.408,88	MT	AUTORIZAÇÃO DE PESQUISA	264 - AUT PESQ/PAGAMENTO TAH EFETUADO EM 20/01/2022	AURA ALMAS MINERAÇÃO SA
2021	866870/2021	2.155,12	MT	AUTORIZAÇÃO DE PESQUISA	264 - AUT PESQ/PAGAMENTO TAH EFETUADO EM 31/01/2022	ARTHUR HENRIQUE DE MELO
2021	866872/2021	4.194,69	MT	AUTORIZAÇÃO DE PESQUISA	641 - AUT PESQ/MULTA APLICADA-TAH EM 26/04/2022	COOPERATIVA DOS MINERADOES DO VALE DO GUAPORE
2021	866874/2021	30,03	MT	AUTORIZAÇÃO DE PESQUISA	641 - AUT PESQ/MULTA APLICADA-TAH EM 26/04/2022	COOPERATIVA DOS MINERADOES DO VALE DO GUAPORE
2021	866875/2021	557,30	MT	AUTORIZAÇÃO DE PESQUISA	641 - AUT PESQ/MULTA APLICADA-TAH EM 26/04/2022	COOPERATIVA DOS MINERADOES DO VALE DO GUAPORE
2021	866877/2021	75,37	MT	AUTORIZAÇÃO DE PESQUISA	209 - AUT PESQ/INICIO DE PESQUISA COMUNICADO EM 22/02/2022	PAULO EDUARDO SOARES FERREIRA
2021	866878/2021	7.366,33	MT	AUTORIZAÇÃO DE PESQUISA	2161 - AUT PESQ/RENÚNCIA PARCIAL AUT PESQ PROTOCOLIZADA EM 17/03/2022	ARTHUR HENRIQUE DE MELO
2021	866879/2021	7.043,81	MT	AUTORIZAÇÃO DE PESQUISA	2161 - AUT PESQ/RENÚNCIA PARCIAL AUT PESQ PROTOCOLIZADA EM 17/03/2022	ARTHUR HENRIQUE DE MELO
2021	866880/2021	9.334,21	MT	AUTORIZAÇÃO DE PESQUISA	264 - AUT PESQ/PAGAMENTO TAH EFETUADO EM 31/01/2022	ARTHUR HENRIQUE DE MELO
2021	866881/2021	5.124,28	MT	AUTORIZAÇÃO DE PESQUISA	1273 - AUT PESQ/REDUÇÃO DE ÁREA PROTOCOLIZADO EM 17/03/2022	ARTHUR HENRIQUE DE MELO
2021	866882/2021	2.500,07	MT	AUTORIZAÇÃO DE PESQUISA	642 - AUT PESQ/PAGAMENTO MULTA EFETUADO-TAH EM 10/03/2022	Sérgio Aidar
2021	866885/2021	32,33	MT	LAVRA GARIMPEIRA	1668 - PLG/DOCUMENTO DIVERSO PROTOCOLIZADO EM 09/05/2022	Jesuino Santos de oliveira
2021	866887/2021	902,40	MT	AUTORIZAÇÃO DE PESQUISA	323 - AUT PESQ/ALVARÁ DE PESQUISA 03 ANOS PUBL EM 05/04/2022	Vanessa de Sousa Gomes
2021	866893/2021	49,01	MT	AUTORIZAÇÃO DE PESQUISA	264 - AUT PESQ/PAGAMENTO TAH EFETUADO EM 17/01/2022	FILADELFO DOS REIS DIAS
2021	866895/2021	49,01	MT	AUTORIZAÇÃO DE PESQUISA	264 - AUT PESQ/PAGAMENTO TAH EFETUADO EM 17/01/2022	FILADELFO DOS REIS DIAS
2021	866898/2021	49,01	MT	AUTORIZAÇÃO DE PESQUISA	264 - AUT PESQ/PAGAMENTO TAH EFETUADO EM 17/01/2022	FILADELFO DOS REIS DIAS
2021	866901/2021	49,01	MT	AUTORIZAÇÃO DE PESQUISA	264 - AUT PESQ/PAGAMENTO TAH EFETUADO EM 17/01/2022	FILADELFO DOS REIS DIAS
2021	866902/2021	49,00	MT	AUTORIZAÇÃO DE PESQUISA	264 - AUT PESQ/PAGAMENTO TAH EFETUADO EM 17/01/2022	FILADELFO DOS REIS DIAS
2021	866903/2021	49,01	MT	AUTORIZAÇÃO DE PESQUISA	264 - AUT PESQ/PAGAMENTO TAH EFETUADO EM 17/01/2022	FILADELFO DOS REIS DIAS
2021	866904/2021	49,00	MT	AUTORIZAÇÃO DE PESQUISA	264 - AUT PESQ/PAGAMENTO TAH EFETUADO EM 17/01/2022	FILADELFO DOS REIS DIAS
2021	866905/2021	49,01	MT	AUTORIZAÇÃO DE PESQUISA	264 - AUT PESQ/PAGAMENTO TAH EFETUADO EM 17/01/2022	FILADELFO DOS REIS DIAS
2021	866906/2021	260,00	MT	AUTORIZAÇÃO DE PESQUISA	264 - AUT PESQ/PAGAMENTO TAH EFETUADO EM 11/04/2022	danilo batista da silva
2021	866907/2021	47,55	MT	AUTORIZAÇÃO DE PESQUISA	264 - AUT PESQ/PAGAMENTO TAH EFETUADO EM 17/01/2022	FILADELFO DOS REIS DIAS
2021	866908/2021	47,28	MT	AUTORIZAÇÃO DE PESQUISA	264 - AUT PESQ/PAGAMENTO TAH EFETUADO EM 17/01/2022	FILADELFO DOS REIS DIAS
2021	866909/2021	47,83	MT	AUTORIZAÇÃO DE PESQUISA	264 - AUT PESQ/PAGAMENTO TAH EFETUADO EM 17/01/2022	FILADELFO DOS REIS DIAS
2021	866910/2021	49,00	MT	AUTORIZAÇÃO DE PESQUISA	264 - AUT PESQ/PAGAMENTO TAH EFETUADO EM 17/01/2022	FILADELFO DOS REIS DIAS
2021	866911/2021	49,00	MT	AUTORIZAÇÃO DE PESQUISA	264 - AUT PESQ/PAGAMENTO TAH EFETUADO EM 17/01/2022	FILADELFO DOS REIS DIAS
2021	866912/2021	36,70	MT	AUTORIZAÇÃO DE PESQUISA	264 - AUT PESQ/PAGAMENTO TAH EFETUADO EM 17/01/2022	FILADELFO DOS REIS DIAS
2021	866914/2021	20,86	MT	AUTORIZAÇÃO DE PESQUISA	264 - AUT PESQ/PAGAMENTO TAH EFETUADO EM 17/01/2022	FILADELFO DOS REIS DIAS
2021	866915/2021	3,85	MT	AUTORIZAÇÃO DE PESQUISA	264 - AUT PESQ/PAGAMENTO TAH EFETUADO EM 17/01/2022	FILADELFO DOS REIS DIAS
2021	866916/2021	46,63	MT	AUTORIZAÇÃO DE PESQUISA	264 - AUT PESQ/PAGAMENTO TAH EFETUADO EM 17/01/2022	FILADELFO DOS REIS DIAS
2021	866917/2021	36,79	MT	AUTORIZAÇÃO DE PESQUISA	264 - AUT PESQ/PAGAMENTO TAH EFETUADO EM 17/01/2022	FILADELFO DOS REIS DIAS
2021	866918/2021	48,85	MT	AUTORIZAÇÃO DE PESQUISA	264 - AUT PESQ/PAGAMENTO TAH EFETUADO EM 17/01/2022	FILADELFO DOS REIS DIAS
2021	866921/2021	48,17	MT	AUTORIZAÇÃO DE PESQUISA	264 - AUT PESQ/PAGAMENTO TAH EFETUADO EM 17/01/2022	FILADELFO DOS REIS DIAS
2021	866922/2021	49,01	MT	AUTORIZAÇÃO DE PESQUISA	264 - AUT PESQ/PAGAMENTO TAH EFETUADO EM 17/01/2022	FILADELFO DOS REIS DIAS
2021	866923/2021	49,00	MT	AUTORIZAÇÃO DE PESQUISA	264 - AUT PESQ/PAGAMENTO TAH EFETUADO EM 17/01/2022	FILADELFO DOS REIS DIAS
2021	866924/2021	49,00	MT	AUTORIZAÇÃO DE PESQUISA	264 - AUT PESQ/PAGAMENTO TAH EFETUADO EM 17/01/2022	FILADELFO DOS REIS DIAS
2021	866925/2021	44,83	MT	AUTORIZAÇÃO DE PESQUISA	264 - AUT PESQ/PAGAMENTO TAH EFETUADO EM 17/01/2022	FILADELFO DOS REIS DIAS
2021	866926/2021	13,73	MT	AUTORIZAÇÃO DE PESQUISA	264 - AUT PESQ/PAGAMENTO TAH EFETUADO EM 17/01/2022	FILADELFO DOS REIS DIAS
2021	866927/2021	4,21	MT	AUTORIZAÇÃO DE PESQUISA	264 - AUT PESQ/PAGAMENTO TAH EFETUADO EM 17/01/2022	FILADELFO DOS REIS DIAS
2021	866928/2021	1,86	MT	AUTORIZAÇÃO DE PESQUISA	264 - AUT PESQ/PAGAMENTO TAH EFETUADO EM 17/01/2022	FILADELFO DOS REIS DIAS
2021	866931/2021	82,94	MT	AUTORIZAÇÃO DE PESQUISA	264 - AUT PESQ/PAGAMENTO TAH EFETUADO EM 31/01/2022	J DEMITO PESQUISA MINERAL E PROSPECCAO GEOLOGICA LTDA
2021	866937/2021	253,09	MT	AUTORIZAÇÃO DE PESQUISA	264 - AUT PESQ/PAGAMENTO TAH EFETUADO EM 21/01/2022	Idael Pereira Sampaio
2021	866942/2021	3.884,74	MT	AUTORIZAÇÃO DE PESQUISA	264 - AUT PESQ/PAGAMENTO TAH EFETUADO EM 31/01/2022	E. J. LOG. TRANSPORTES EIRELI
2021	866944/2021	3.443,25	MT	AUTORIZAÇÃO DE PESQUISA	641 - AUT PESQ/MULTA APLICADA-TAH EM 26/04/2022	MT MINERIOS DO BRASIL LTDA
2021	866947/2021	49,01	MT	AUTORIZAÇÃO DE PESQUISA	264 - AUT PESQ/PAGAMENTO TAH EFETUADO EM 17/01/2022	FILADELFO DOS REIS DIAS
2021	866948/2021	49,00	MT	AUTORIZAÇÃO DE PESQUISA	264 - AUT PESQ/PAGAMENTO TAH EFETUADO EM 17/01/2022	FILADELFO DOS REIS DIAS
2021	866949/2021	49,01	MT	AUTORIZAÇÃO DE PESQUISA	264 - AUT PESQ/PAGAMENTO TAH EFETUADO EM 17/01/2022	FILADELFO DOS REIS DIAS
2021	866950/2021	49,00	MT	AUTORIZAÇÃO DE PESQUISA	264 - AUT PESQ/PAGAMENTO TAH EFETUADO EM 17/01/2022	FILADELFO DOS REIS DIAS
2021	866952/2021	49,00	MT	AUTORIZAÇÃO DE PESQUISA	264 - AUT PESQ/PAGAMENTO TAH EFETUADO EM 17/01/2022	FILADELFO DOS REIS DIAS
2021	866954/2021	49,00	MT	AUTORIZAÇÃO DE PESQUISA	264 - AUT PESQ/PAGAMENTO TAH EFETUADO EM 17/01/2022	FILADELFO DOS REIS DIAS
2021	866955/2021	49,00	MT	AUTORIZAÇÃO DE PESQUISA	264 - AUT PESQ/PAGAMENTO TAH EFETUADO EM 17/01/2022	FILADELFO DOS REIS DIAS
2021	866956/2021	49,01	MT	AUTORIZAÇÃO DE PESQUISA	264 - AUT PESQ/PAGAMENTO TAH EFETUADO EM 17/01/2022	FILADELFO DOS REIS DIAS
2021	866957/2021	49,00	MT	AUTORIZAÇÃO DE PESQUISA	264 - AUT PESQ/PAGAMENTO TAH EFETUADO EM 17/01/2022	FILADELFO DOS REIS DIAS
2021	866958/2021	49,01	MT	AUTORIZAÇÃO DE PESQUISA	264 - AUT PESQ/PAGAMENTO TAH EFETUADO EM 17/01/2022	FILADELFO DOS REIS DIAS
2021	866959/2021	49,00	MT	AUTORIZAÇÃO DE PESQUISA	264 - AUT PESQ/PAGAMENTO TAH EFETUADO EM 17/01/2022	FILADELFO DOS REIS DIAS
2021	866960/2021	49,12	MT	AUTORIZAÇÃO DE PESQUISA	264 - AUT PESQ/PAGAMENTO TAH EFETUADO EM 17/01/2022	FILADELFO DOS REIS DIAS
2021	866962/2021	49,03	MT	AUTORIZAÇÃO DE PESQUISA	264 - AUT PESQ/PAGAMENTO TAH EFETUADO EM 17/01/2022	FILADELFO DOS REIS DIAS
2021	866963/2021	49,03	MT	AUTORIZAÇÃO DE PESQUISA	264 - AUT PESQ/PAGAMENTO TAH EFETUADO EM 17/01/2022	FILADELFO DOS REIS DIAS
2021	866964/2021	49,03	MT	AUTORIZAÇÃO DE PESQUISA	264 - AUT PESQ/PAGAMENTO TAH EFETUADO EM 17/01/2022	FILADELFO DOS REIS DIAS
2021	866965/2021	49,03	MT	AUTORIZAÇÃO DE PESQUISA	264 - AUT PESQ/PAGAMENTO TAH EFETUADO EM 17/01/2022	FILADELFO DOS REIS DIAS
2021	866966/2021	25,32	MT	AUTORIZAÇÃO DE PESQUISA	264 - AUT PESQ/PAGAMENTO TAH EFETUADO EM 17/01/2022	FILADELFO DOS REIS DIAS
2021	866967/2021	27,63	MT	AUTORIZAÇÃO DE PESQUISA	264 - AUT PESQ/PAGAMENTO TAH EFETUADO EM 17/01/2022	FILADELFO DOS REIS DIAS
2021	866968/2021	49,00	MT	AUTORIZAÇÃO DE PESQUISA	264 - AUT PESQ/PAGAMENTO TAH EFETUADO EM 17/01/2022	FILADELFO DOS REIS DIAS
2021	866969/2021	37,44	MT	AUTORIZAÇÃO DE PESQUISA	264 - AUT PESQ/PAGAMENTO TAH EFETUADO EM 17/01/2022	FILADELFO DOS REIS DIAS
2021	867013/2021	1.972,50	MT	AUTORIZAÇÃO DE PESQUISA	641 - AUT PESQ/MULTA APLICADA-TAH EM 26/04/2022	IDELSO PIMENTEL MALHEIROS JUNIOR
2021	867019/2021	48,75	MT	LAVRA GARIMPEIRA	513 - PLG/PERMISSÃO LAVRA GARIMPEIRA PUBL EM 16/02/2022	HUMBERTO AFFONSO DEL NERY
2021	867020/2021	48,75	MT	LAVRA GARIMPEIRA	513 - PLG/PERMISSÃO LAVRA GARIMPEIRA PUBL EM 09/03/2022	HUMBERTO AFFONSO DEL NERY
2021	867021/2021	48,75	MT	LAVRA GARIMPEIRA	513 - PLG/PERMISSÃO LAVRA GARIMPEIRA PUBL EM 09/03/2022	HUMBERTO AFFONSO DEL NERY
2021	867022/2021	48,75	MT	LAVRA GARIMPEIRA	513 - PLG/PERMISSÃO LAVRA GARIMPEIRA PUBL EM 16/02/2022	HUMBERTO AFFONSO DEL NERY

Ano	PROCESSO	AREA_HA	UF	FASE	ULT_EVENTO	TITULAR
2021	867045/2021	49,59	MT	AUTORIZAÇÃO DE PESQUISA	209 - AUT PESQ/INICIO DE PESQUISA COMUNICADO EM 16/03/2022	Gdmbrasil Geologia e Desenvolvimento Mineral Ltda
2021	867052/2021	7.980,17	MT	AUTORIZAÇÃO DE PESQUISA	641 - AUT PESQ/MULTA APLICADA-TAH EM 26/04/2022	RIO CLARO EXTRACAO DE AREIA EIRELI
2021	867053/2021	171,92	MT	AUTORIZAÇÃO DE PESQUISA	641 - AUT PESQ/MULTA APLICADA-TAH EM 26/04/2022	COOPERGREEN COOPERATIVA DE EXTRACAO E DESENVOLVIMENTO AGRO MINERAL
2021	867055/2021	200,00	MT	LAVRA GARIMPEIRA	1668 - PLG/DOCUMENTO DIVERSO PROTOCOLIZADO EM 15/03/2022	COOPERATIVA DOS GARIMPEIROS DO VALE DO RIO PEIXOTO - COOGAVEPE
2021	867059/2021	527,03	MT	AUTORIZAÇÃO DE PESQUISA	264 - AUT PESQ/PAGAMENTO TAH EFETUADO EM 19/01/2022	Antônio da Cunha Barbosa Filho
2021	867065/2021	140,96	MT	AUTORIZAÇÃO DE PESQUISA	323 - AUT PESQ/ALVARÁ DE PESQUISA 03 ANOS PUBL EM 15/03/2022	MINERACAO DIDONE LTDA ME
2021	867079/2021	513,87	MT	AUTORIZAÇÃO DE PESQUISA	323 - AUT PESQ/ALVARÁ DE PESQUISA 03 ANOS PUBL EM 15/03/2022	TERRA DO BRASIL MINERACAO LTDA -ME
2021	867081/2021	2.947,41	MT	AUTORIZAÇÃO DE PESQUISA	264 - AUT PESQ/PAGAMENTO TAH EFETUADO EM 31/01/2022	Jose Mariano Bonfim Perez
2021	867082/2021	8.795,77	MT	AUTORIZAÇÃO DE PESQUISA	264 - AUT PESQ/PAGAMENTO TAH EFETUADO EM 18/01/2022	NX GOLD S.A.
2021	867083/2021	9.337,68	MT	AUTORIZAÇÃO DE PESQUISA	264 - AUT PESQ/PAGAMENTO TAH EFETUADO EM 18/01/2022	NX GOLD S.A.
2021	867084/2021	7.138,69	MT	AUTORIZAÇÃO DE PESQUISA	264 - AUT PESQ/PAGAMENTO TAH EFETUADO EM 18/01/2022	NX GOLD S.A.
2021	867085/2021	7.991,81	MT	AUTORIZAÇÃO DE PESQUISA	209 - AUT PESQ/INICIO DE PESQUISA COMUNICADO EM 29/03/2022	NX GOLD S.A.
2021	867086/2021	9.669,87	MT	AUTORIZAÇÃO DE PESQUISA	209 - AUT PESQ/INICIO DE PESQUISA COMUNICADO EM 29/03/2022	NX GOLD S.A.
2021	867087/2021	8.229,12	MT	AUTORIZAÇÃO DE PESQUISA	209 - AUT PESQ/INICIO DE PESQUISA COMUNICADO EM 29/03/2022	NX GOLD S.A.
2021	867089/2021	9.918,57	MT	AUTORIZAÇÃO DE PESQUISA	264 - AUT PESQ/PAGAMENTO TAH EFETUADO EM 18/01/2022	NX GOLD S.A.
2021	867090/2021	2.827,98	MT	AUTORIZAÇÃO DE PESQUISA	264 - AUT PESQ/PAGAMENTO TAH EFETUADO EM 18/01/2022	NX GOLD S.A.
2021	867103/2021	2.763,66	MT	AUTORIZAÇÃO DE PESQUISA	2349 - AUT PESQ/SIGILO INFORMAÇÃO MINERÁRIA- REQUERIDA EM 21/02/2022	SEVEN GOLD MINERACAO LTDA
2021	867121/2021	31,02	MT	AUTORIZAÇÃO DE PESQUISA	323 - AUT PESQ/ALVARÁ DE PESQUISA 03 ANOS PUBL EM 15/03/2022	Pablo Santos Souza
2021	867126/2021	175,71	MT	AUTORIZAÇÃO DE PESQUISA	209 - AUT PESQ/INICIO DE PESQUISA COMUNICADO EM 19/04/2022	Sergio Roberto Augusto de Siqueira Junior
2021	867134/2021	1.055,84	MT	AUTORIZAÇÃO DE PESQUISA	323 - AUT PESQ/ALVARÁ DE PESQUISA 03 ANOS PUBL EM 17/03/2022	Gilmar Vieira Neves
2021	867186/2021	10.000,00	MT	AUTORIZAÇÃO DE PESQUISA	545 - AUT PESQ/TRANSF DIREITOS -CESSÃO PARCIAL PROTOCOLIZADA EM 05/05/2022	SIDNEI ARI BELLINCANTA
2021	867202/2021	6.296,92	MT	AUTORIZAÇÃO DE PESQUISA	323 - AUT PESQ/ALVARÁ DE PESQUISA 03 ANOS PUBL EM 24/03/2022	AURA ALMAS MINERAÇÃO SA
2021	867210/2021	90,06	MT	AUTORIZAÇÃO DE PESQUISA	323 - AUT PESQ/ALVARÁ DE PESQUISA 03 ANOS PUBL EM 24/03/2022	RICARDO BRANGIONI VIEIRA
2021	867215/2021	349,86	MT	AUTORIZAÇÃO DE PESQUISA	323 - AUT PESQ/ALVARÁ DE PESQUISA 03 ANOS PUBL EM 07/02/2022	CLEBER LOPES
2021	867216/2021	8.046,03	MT	AUTORIZAÇÃO DE PESQUISA	323 - AUT PESQ/ALVARÁ DE PESQUISA 03 ANOS PUBL EM 24/03/2022	BRASIL MANGANES LTDA
2021	867222/2021	3.328,00	MT	AUTORIZAÇÃO DE PESQUISA	209 - AUT PESQ/INICIO DE PESQUISA COMUNICADO EM 01/04/2022	Mineração Guaira Ltda.
2021	867229/2021	4.728,86	MT	AUTORIZAÇÃO DE PESQUISA	209 - AUT PESQ/INICIO DE PESQUISA COMUNICADO EM 30/03/2022	COOPERATIVA DOS MINERADORES DO VALE DO GUAPORE
2021	867233/2021	9.202,68	MT	AUTORIZAÇÃO DE PESQUISA	323 - AUT PESQ/ALVARÁ DE PESQUISA 03 ANOS PUBL EM 24/03/2022	BEATRIZ BEZERUSKA
2021	867237/2021	674,99	MT	AUTORIZAÇÃO DE PESQUISA	323 - AUT PESQ/ALVARÁ DE PESQUISA 03 ANOS PUBL EM 24/03/2022	MINERAÇÃO RIO AREIA LTDA
2021	867239/2021	6.510,87	MT	LAVRA GARIMPEIRA	513 - PLG/PERMISSÃO LAVRA GARIMPEIRA PUBL EM 02/03/2022	Cooperativa de Pequenos Mineradores de Ouro e Pedras Preciosas de Alta Floresta
2021	867240/2021	797,59	MT	AUTORIZAÇÃO DE PESQUISA	214 - AUT PESQ/COMUNICACAO OCORR OUTRA SUBSTANCI EM 04/04/2022	MT MINERIOS DO BRASIL LTDA
2021	867264/2021	1.829,37	MT	AUTORIZAÇÃO DE PESQUISA	209 - AUT PESQ/INICIO DE PESQUISA COMUNICADO EM 04/04/2022	AVBR COMERCIO, IMPORTACAO E EXPORTACAO DE PEDRAS PRECIOSAS LTDA
2021	867308/2021	1.600,02	MT	AUTORIZAÇÃO DE PESQUISA	323 - AUT PESQ/ALVARÁ DE PESQUISA 03 ANOS PUBL EM 17/03/2022	danilo batista da silva
2021	867317/2021	497,98	MT	AUTORIZAÇÃO DE PESQUISA	323 - AUT PESQ/ALVARÁ DE PESQUISA 03 ANOS PUBL EM 17/03/2022	Flavio Caldeira Eireli - Me
2021	867350/2021	7.301,52	MT	AUTORIZAÇÃO DE PESQUISA	209 - AUT PESQ/INICIO DE PESQUISA COMUNICADO EM 17/02/2022	NEXA RECURSOS MINERAIS S.A.
2021	867352/2021	28,14	MT	AUTORIZAÇÃO DE PESQUISA	209 - AUT PESQ/INICIO DE PESQUISA COMUNICADO EM 31/01/2022	Antônio da Cunha Barbosa Filho
2021	867353/2021	12,30	MT	AUTORIZAÇÃO DE PESQUISA	209 - AUT PESQ/INICIO DE PESQUISA COMUNICADO EM 31/01/2022	Antônio da Cunha Barbosa Filho
2021	867354/2021	0,82	MT	AUTORIZAÇÃO DE PESQUISA	209 - AUT PESQ/INICIO DE PESQUISA COMUNICADO EM 31/01/2022	Antônio da Cunha Barbosa Filho
2021	867355/2021	20,30	MT	AUTORIZAÇÃO DE PESQUISA	209 - AUT PESQ/INICIO DE PESQUISA COMUNICADO EM 31/01/2022	Antônio da Cunha Barbosa Filho
2021	867356/2021	8,55	MT	AUTORIZAÇÃO DE PESQUISA	209 - AUT PESQ/INICIO DE PESQUISA COMUNICADO EM 31/01/2022	Antônio da Cunha Barbosa Filho
2021	867357/2021	28,90	MT	AUTORIZAÇÃO DE PESQUISA	209 - AUT PESQ/INICIO DE PESQUISA COMUNICADO EM 31/01/2022	Antônio da Cunha Barbosa Filho
2021	867358/2021	44,40	MT	AUTORIZAÇÃO DE PESQUISA	209 - AUT PESQ/INICIO DE PESQUISA COMUNICADO EM 31/01/2022	Antônio da Cunha Barbosa Filho
2021	867359/2021	29,29	MT	AUTORIZAÇÃO DE PESQUISA	240 - AUT PESQ/DEFESA APRESENTADA EM 17/03/2022	Antônio da Cunha Barbosa Filho
2021	867361/2021	4,17	MT	AUTORIZAÇÃO DE PESQUISA	209 - AUT PESQ/INICIO DE PESQUISA COMUNICADO EM 31/01/2022	Antônio da Cunha Barbosa Filho
2021	867362/2021	12,71	MT	AUTORIZAÇÃO DE PESQUISA	240 - AUT PESQ/DEFESA APRESENTADA EM 17/03/2022	Antônio da Cunha Barbosa Filho
2021	867363/2021	6,37	MT	AUTORIZAÇÃO DE PESQUISA	209 - AUT PESQ/INICIO DE PESQUISA COMUNICADO EM 31/01/2022	Antônio da Cunha Barbosa Filho
2021	867364/2021	49,01	MT	AUTORIZAÇÃO DE PESQUISA	209 - AUT PESQ/INICIO DE PESQUISA COMUNICADO EM 31/01/2022	HEUREKA MINERACAO LTDA
2021	867365/2021	49,01	MT	AUTORIZAÇÃO DE PESQUISA	209 - AUT PESQ/INICIO DE PESQUISA COMUNICADO EM 31/01/2022	HEUREKA MINERACAO LTDA
2021	867375/2021	13,27	MT	AUTORIZAÇÃO DE PESQUISA	209 - AUT PESQ/INICIO DE PESQUISA COMUNICADO EM 31/01/2022	Antônio da Cunha Barbosa Filho
2021	867409/2021	164,23	MT	LAVRA GARIMPEIRA	1403 - PLG/LICENÇA AMBIENTAL PROTOCOLIZADA EM 13/04/2022	COOPERATIVA DOS GARIMPEIROS DO VALE DO RIO PEIXOTO - COOGAVEPE
2021	867444/2021	61,14	MT	AUTORIZAÇÃO DE PESQUISA	209 - AUT PESQ/INICIO DE PESQUISA COMUNICADO EM 24/03/2022	MINERACAO VALE DO TELES PIRES LTDA
2021	867517/2021	3.545,17	MT	AUTORIZAÇÃO DE PESQUISA	323 - AUT PESQ/ALVARÁ DE PESQUISA 03 ANOS PUBL EM 15/03/2022	ARISTON CADIDE DA SILVA
2021	867666/2021	4.571,79	MT	AUTORIZAÇÃO DE PESQUISA	209 - AUT PESQ/INICIO DE PESQUISA COMUNICADO EM 29/03/2022	NX GOLD S.A.
2021	850015/2021	32,01	PA	LAVRA GARIMPEIRA	531 - PLG/CUMPRIMENTO EXIGÊNCIA PROTOCOLIZADA EM 28/01/2022	ED WILSON PALHA SOUSA
2021	850024/2021	9.874,99	PA	AUTORIZAÇÃO DE PESQUISA	635 - AUT PESQ/AUTO INFRAÇÃO MULTA-TAH EM 24/11/2021	LAM MINERAÇÃO LTDA
2021	850056/2021	6,19	PA	AUTORIZAÇÃO DE PESQUISA	2036 - AUT PESQ/DOCUMENTO DIVERSO PROTOCOLIZADO EM 11/04/2022	ROSÂNGELA ROCHA DOS SANTOS
2021	850075/2021	7.449,83	PA	AUTORIZAÇÃO DE PESQUISA	635 - AUT PESQ/AUTO INFRAÇÃO MULTA-TAH EM 24/11/2021	LAM MINERAÇÃO LTDA
2021	850076/2021	1.505,14	PA	AUTORIZAÇÃO DE PESQUISA	209 - AUT PESQ/INICIO DE PESQUISA COMUNICADO EM 18/11/2021	A. T. WELTER EIRELI
2021	850099/2021	4.168,78	PA	AUTORIZAÇÃO DE PESQUISA	635 - AUT PESQ/AUTO INFRAÇÃO MULTA-TAH EM 21/03/2022	Juliano Guimarães Silva
2021	850103/2021	597,75	PA	AUTORIZAÇÃO DE PESQUISA	635 - AUT PESQ/AUTO INFRAÇÃO MULTA-TAH EM 21/03/2022	G R AMORIN MINERAIS EIRELI
2021	850106/2021	9.214,68	PA	AUTORIZAÇÃO DE PESQUISA	635 - AUT PESQ/AUTO INFRAÇÃO MULTA-TAH EM 21/03/2022	Juliano Guimarães Silva
2021	850120/2021	9.887,58	PA	AUTORIZAÇÃO DE PESQUISA	635 - AUT PESQ/AUTO INFRAÇÃO MULTA-TAH EM 21/03/2022	L. M. X. MINERACAO LTDA
2021	850201/2021	2.000,00	PA	AUTORIZAÇÃO DE PESQUISA	209 - AUT PESQ/INICIO DE PESQUISA COMUNICADO EM 02/05/2022	Adhebar Soares Júnior
2021	850207/2021	1.999,97	PA	AUTORIZAÇÃO DE PESQUISA	209 - AUT PESQ/INICIO DE PESQUISA COMUNICADO EM 02/05/2022	Janderson BENEVIDES RODRIGUES Gonçalves
2021	850208/2021	49,99	PA	LAVRA GARIMPEIRA	513 - PLG/PERMISSÃO LAVRA GARIMPEIRA PUBL EM 15/06/2021	JOSE DA SILVA
2021	850224/2021	31,52	PA	AUTORIZAÇÃO DE PESQUISA	249 - AUT PESQ/TRANSF DIREITOS -CESSÃO TOTAL PROTOCOLIZADA EM 29/03/2022	GERSON VIEIRA DA SILVA
2021	850275/2021	788,60	PA	AUTORIZAÇÃO DE PESQUISA	635 - AUT PESQ/AUTO INFRAÇÃO MULTA-TAH EM 24/11/2021	ANTONIO DA SILVA PINTO
2021	850277/2021	986,68	PA	AUTORIZAÇÃO DE PESQUISA	635 - AUT PESQ/AUTO INFRAÇÃO MULTA-TAH EM 24/11/2021	ANTONIO DA SILVA PINTO
2021	850282/2021	64,07	PA	AUTORIZAÇÃO DE PESQUISA	264 - AUT PESQ/PAGAMENTO TAH EFETUADO EM 31/01/2022	SYANN FYANN MINING & GEOLOGY EIRELI
2021	850313/2021	9.344,76	PA	AUTORIZAÇÃO DE PESQUISA	323 - AUT PESQ/ALVARÁ DE PESQUISA 03 ANOS PUBL EM 30/03/2022	L. M. X. MINERACAO LTDA
2021	850315/2021	9.872,85	PA	AUTORIZAÇÃO DE PESQUISA	635 - AUT PESQ/AUTO INFRAÇÃO MULTA-TAH EM 21/03/2022	L. M. X. MINERACAO LTDA
2021	850317/2021	9.841,23	PA	AUTORIZAÇÃO DE PESQUISA	635 - AUT PESQ/AUTO INFRAÇÃO MULTA-TAH EM 21/03/2022	L. M. X. MINERACAO LTDA

Ano	PROCESSO	AREA_HA	UF	FASE	ULT_EVENTO	TITULAR
2021	850318/2021	9.873,40	PA	AUTORIZAÇÃO DE PESQUISA	635 - AUT PESQ/AUTO INFRAÇÃO MULTA-TAH EM 21/03/2022	L. M. X. MINERACAO LTDA
2021	850319/2021	9.639,11	PA	AUTORIZAÇÃO DE PESQUISA	635 - AUT PESQ/AUTO INFRAÇÃO MULTA-TAH EM 21/03/2022	L. M. X. MINERACAO LTDA
2021	850339/2021	50,00	PA	AUTORIZAÇÃO DE PESQUISA	264 - AUT PESQ/PAGAMENTO TAH EFETUADO EM 13/01/2022	LUIZ SILVA DE SOUSA
2021	850342/2021	9.643,84	PA	AUTORIZAÇÃO DE PESQUISA	249 - AUT PESQ/TRANSF DIREITOS -CESSÃO TOTAL PROTOCOLIZADA EM 06/05/2022	MINERAÇÃO GOLDEN EIRELI
2021	850357/2021	9.982,21	PA	AUTORIZAÇÃO DE PESQUISA	209 - AUT PESQ/INICIO DE PESQUISA COMUNICADO EM 15/01/2022	EMANOEL DO SOCORRO CARDOSO DA SILVA
2021	850358/2021	9.997,08	PA	AUTORIZAÇÃO DE PESQUISA	209 - AUT PESQ/INICIO DE PESQUISA COMUNICADO EM 15/01/2022	EMANOEL DO SOCORRO CARDOSO DA SILVA
2021	850359/2021	9.995,76	PA	AUTORIZAÇÃO DE PESQUISA	209 - AUT PESQ/INICIO DE PESQUISA COMUNICADO EM 15/01/2022	EMANOEL DO SOCORRO CARDOSO DA SILVA
2021	850374/2021	49,91	PA	LAVRA GARIMPEIRA	513 - PLG/PERMISSÃO LAVRA GARIMPEIRA PUBL EM 25/01/2022	COOPERTRANS COOPERATIVA DOS GARIMPEIROS DE MORAES ALMEIDA E TRANSGARIM
2021	850380/2021	8.622,45	PA	AUTORIZAÇÃO DE PESQUISA	249 - AUT PESQ/TRANSF DIREITOS -CESSÃO TOTAL PROTOCOLIZADA EM 05/05/2022	MINERAÇÃO GOLDEN EIRELI
2021	850389/2021	9.879,89	PA	AUTORIZAÇÃO DE PESQUISA	240 - AUT PESQ/DEFESA APRESENTADA EM 05/04/2022	OUROCAN SERVICOS DE APOIO E LOGISTICA PARA MINERACAO LTDA
2021	850391/2021	9.944,01	PA	AUTORIZAÇÃO DE PESQUISA	240 - AUT PESQ/DEFESA APRESENTADA EM 05/04/2022	OUROCAN SERVICOS DE APOIO E LOGISTICA PARA MINERACAO LTDA
2021	850392/2021	9.847,88	PA	AUTORIZAÇÃO DE PESQUISA	240 - AUT PESQ/DEFESA APRESENTADA EM 05/04/2022	OUROCAN SERVICOS DE APOIO E LOGISTICA PARA MINERACAO LTDA
2021	850393/2021	9.850,43	PA	AUTORIZAÇÃO DE PESQUISA	240 - AUT PESQ/DEFESA APRESENTADA EM 05/04/2022	OUROCAN SERVICOS DE APOIO E LOGISTICA PARA MINERACAO LTDA
2021	850394/2021	9.943,86	PA	AUTORIZAÇÃO DE PESQUISA	240 - AUT PESQ/DEFESA APRESENTADA EM 05/04/2022	OUROCAN SERVICOS DE APOIO E LOGISTICA PARA MINERACAO LTDA
2021	850395/2021	9.977,12	PA	AUTORIZAÇÃO DE PESQUISA	240 - AUT PESQ/DEFESA APRESENTADA EM 05/04/2022	OUROCAN SERVICOS DE APOIO E LOGISTICA PARA MINERACAO LTDA
2021	850396/2021	9.718,50	PA	AUTORIZAÇÃO DE PESQUISA	240 - AUT PESQ/DEFESA APRESENTADA EM 25/12/2021	OUROCAN SERVICOS DE APOIO E LOGISTICA PARA MINERACAO LTDA
2021	850397/2021	9.648,23	PA	AUTORIZAÇÃO DE PESQUISA	240 - AUT PESQ/DEFESA APRESENTADA EM 25/12/2021	OUROCAN SERVICOS DE APOIO E LOGISTICA PARA MINERACAO LTDA
2021	850398/2021	9.750,52	PA	AUTORIZAÇÃO DE PESQUISA	240 - AUT PESQ/DEFESA APRESENTADA EM 25/12/2021	OUROCAN SERVICOS DE APOIO E LOGISTICA PARA MINERACAO LTDA
2021	850438/2021	128,35	PA	AUTORIZAÇÃO DE PESQUISA	209 - AUT PESQ/INICIO DE PESQUISA COMUNICADO EM 25/04/2022	RAFAEL EDISON DA SILVA
2021	850459/2021	620,29	PA	AUTORIZAÇÃO DE PESQUISA	209 - AUT PESQ/INICIO DE PESQUISA COMUNICADO EM 08/03/2022	MATHEUS FRANCA RIGAUD
2021	850496/2021	415,32	PA	AUTORIZAÇÃO DE PESQUISA	635 - AUT PESQ/AUTO INFRAÇÃO MULTA-TAH EM 21/03/2022	Wriston da Cunha santos
2021	850502/2021	291,04	PA	AUTORIZAÇÃO DE PESQUISA	264 - AUT PESQ/PAGAMENTO TAH EFETUADO EM 07/01/2022	COMERCIO DE AREIA KM 08 LTDA
2021	850522/2021	1.393,58	PA	LAVRA GARIMPEIRA	513 - PLG/PERMISSÃO LAVRA GARIMPEIRA PUBL EM 27/01/2022	COOPERATIVA DOS GARIMPEIROS DO SUDOESTE DO PARA - COOPERSUPA
2021	850536/2021	9.349,66	PA	AUTORIZAÇÃO DE PESQUISA	635 - AUT PESQ/AUTO INFRAÇÃO MULTA-TAH EM 21/03/2022	L. M. X. MINERACAO LTDA
2021	850538/2021	9.910,54	PA	AUTORIZAÇÃO DE PESQUISA	635 - AUT PESQ/AUTO INFRAÇÃO MULTA-TAH EM 21/03/2022	L. M. X. MINERACAO LTDA
2021	850539/2021	9.922,11	PA	AUTORIZAÇÃO DE PESQUISA	635 - AUT PESQ/AUTO INFRAÇÃO MULTA-TAH EM 21/03/2022	L. M. X. MINERACAO LTDA
2021	850545/2021	9.295,84	PA	AUTORIZAÇÃO DE PESQUISA	209 - AUT PESQ/INICIO DE PESQUISA COMUNICADO EM 05/04/2022	OPTA INDUSTRIA E SERVICOS EIRELI
2021	850546/2021	9.425,25	PA	AUTORIZAÇÃO DE PESQUISA	635 - AUT PESQ/AUTO INFRAÇÃO MULTA-TAH EM 21/03/2022	Quésia Gonçalves Rodrigues
2021	850548/2021	3.459,59	PA	AUTORIZAÇÃO DE PESQUISA	635 - AUT PESQ/AUTO INFRAÇÃO MULTA-TAH EM 21/03/2022	JW MINERACAO E GEMAS LTDA
2021	850549/2021	5.733,24	PA	AUTORIZAÇÃO DE PESQUISA	635 - AUT PESQ/AUTO INFRAÇÃO MULTA-TAH EM 21/03/2022	JW MINERACAO E GEMAS LTDA
2021	850550/2021	6.657,71	PA	AUTORIZAÇÃO DE PESQUISA	635 - AUT PESQ/AUTO INFRAÇÃO MULTA-TAH EM 21/03/2022	JW MINERACAO E GEMAS LTDA
2021	850551/2021	2.934,87	PA	AUTORIZAÇÃO DE PESQUISA	635 - AUT PESQ/AUTO INFRAÇÃO MULTA-TAH EM 21/03/2022	JW MINERACAO E GEMAS LTDA
2021	850552/2021	5.027,92	PA	AUTORIZAÇÃO DE PESQUISA	635 - AUT PESQ/AUTO INFRAÇÃO MULTA-TAH EM 21/03/2022	JW MINERACAO E GEMAS LTDA
2021	850553/2021	9.999,99	PA	AUTORIZAÇÃO DE PESQUISA	635 - AUT PESQ/AUTO INFRAÇÃO MULTA-TAH EM 21/03/2022	JW MINERACAO E GEMAS LTDA
2021	850554/2021	744,36	PA	AUTORIZAÇÃO DE PESQUISA	635 - AUT PESQ/AUTO INFRAÇÃO MULTA-TAH EM 21/03/2022	JW MINERACAO E GEMAS LTDA
2021	850555/2021	9.358,13	PA	AUTORIZAÇÃO DE PESQUISA	635 - AUT PESQ/AUTO INFRAÇÃO MULTA-TAH EM 21/03/2022	JW MINERACAO E GEMAS LTDA
2021	850557/2021	9.999,99	PA	AUTORIZAÇÃO DE PESQUISA	635 - AUT PESQ/AUTO INFRAÇÃO MULTA-TAH EM 21/03/2022	JW MINERACAO E GEMAS LTDA
2021	850560/2021	2.842,13	PA	AUTORIZAÇÃO DE PESQUISA	264 - AUT PESQ/PAGAMENTO TAH EFETUADO EM 07/04/2022	JW MINERACAO E GEMAS LTDA
2021	850561/2021	6.569,81	PA	AUTORIZAÇÃO DE PESQUISA	635 - AUT PESQ/AUTO INFRAÇÃO MULTA-TAH EM 21/03/2022	JW MINERACAO E GEMAS LTDA
2021	850616/2021	7.405,33	PA	AUTORIZAÇÃO DE PESQUISA	635 - AUT PESQ/AUTO INFRAÇÃO MULTA-TAH EM 21/03/2022	Quésia Gonçalves Rodrigues
2021	850631/2021	2.260,27	PA	AUTORIZAÇÃO DE PESQUISA	209 - AUT PESQ/INICIO DE PESQUISA COMUNICADO EM 15/04/2022	VENANCIO GOLD - EXTRAÇÃO DE MINERIO DE METAIS PRECIOSOS LTDA
2021	850663/2021	111,30	PA	AUTORIZAÇÃO DE PESQUISA	264 - AUT PESQ/PAGAMENTO TAH EFETUADO EM 27/01/2022	ROGERIO RODRIGUES DE QUEIROZ
2021	850773/2021	1.452,68	PA	AUTORIZAÇÃO DE PESQUISA	209 - AUT PESQ/INICIO DE PESQUISA COMUNICADO EM 21/08/2021	BR COPPER ORE LTDA
2021	850776/2021	9.905,43	PA	AUTORIZAÇÃO DE PESQUISA	209 - AUT PESQ/INICIO DE PESQUISA COMUNICADO EM 29/11/2021	Bemisa Brasil Exploração Mineral S A
2021	850782/2021	49,33	PA	LAVRA GARIMPEIRA	513 - PLG/PERMISSÃO LAVRA GARIMPEIRA PUBL EM 03/02/2022	J R DE CARVALHO JUNIOR EXPLORAÇÃO,COMÉRCIO E EXPORTAÇÃO DE MINÉRIO
2021	850785/2021	48,89	PA	LAVRA GARIMPEIRA	513 - PLG/PERMISSÃO LAVRA GARIMPEIRA PUBL EM 03/02/2022	CLAUDIO CARVALHO LIMA
2021	850807/2021	185,99	PA	AUTORIZAÇÃO DE PESQUISA	264 - AUT PESQ/PAGAMENTO TAH EFETUADO EM 31/01/2022	J RIBEIRO MINERACAO E LOGISTICA EIRELI
2021	850809/2021	1.894,82	PA	AUTORIZAÇÃO DE PESQUISA	264 - AUT PESQ/PAGAMENTO TAH EFETUADO EM 31/01/2022	J RIBEIRO MINERACAO E LOGISTICA EIRELI
2021	850810/2021	46,09	PA	AUTORIZAÇÃO DE PESQUISA	264 - AUT PESQ/PAGAMENTO TAH EFETUADO EM 31/01/2022	SYANN FYANN MINING & GEOLOGY EIRELI
2021	850811/2021	1.189,74	PA	AUTORIZAÇÃO DE PESQUISA	264 - AUT PESQ/PAGAMENTO TAH EFETUADO EM 31/01/2022	SYANN FYANN MINING & GEOLOGY EIRELI
2021	850813/2021	1.444,49	PA	AUTORIZAÇÃO DE PESQUISA	635 - AUT PESQ/AUTO INFRAÇÃO MULTA-TAH EM 21/03/2022	VICENTE PINTO DE LIRA
2021	850849/2021	49,51	PA	LAVRA GARIMPEIRA	513 - PLG/PERMISSÃO LAVRA GARIMPEIRA PUBL EM 03/02/2022	CRISTIANO CARVALHO LIMA
2021	850850/2021	78,93	PA	AUTORIZAÇÃO DE PESQUISA	264 - AUT PESQ/PAGAMENTO TAH EFETUADO EM 31/01/2022	J RIBEIRO MINERACAO E LOGISTICA EIRELI
2021	850871/2021	399,10	PA	AUTORIZAÇÃO DE PESQUISA	264 - AUT PESQ/PAGAMENTO TAH EFETUADO EM 20/01/2022	Beatriz Samartano Carneiro Candido
2021	850878/2021	1.968,75	PA	AUTORIZAÇÃO DE PESQUISA	635 - AUT PESQ/AUTO INFRAÇÃO MULTA-TAH EM 21/03/2022	G R AMORIN MINERAIS EIRELI
2021	850879/2021	1.056,52	PA	AUTORIZAÇÃO DE PESQUISA	635 - AUT PESQ/AUTO INFRAÇÃO MULTA-TAH EM 21/03/2022	G R AMORIN MINERAIS EIRELI
2021	850880/2021	601,18	PA	AUTORIZAÇÃO DE PESQUISA	635 - AUT PESQ/AUTO INFRAÇÃO MULTA-TAH EM 21/03/2022	G R AMORIN MINERAIS EIRELI
2021	850916/2021	9.076,01	PA	AUTORIZAÇÃO DE PESQUISA	209 - AUT PESQ/INICIO DE PESQUISA COMUNICADO EM 18/02/2022	Mineração Serra Dourada Ltda
2021	850918/2021	8.205,77	PA	AUTORIZAÇÃO DE PESQUISA	209 - AUT PESQ/INICIO DE PESQUISA COMUNICADO EM 18/02/2022	Mineração Serra Dourada Ltda
2021	850920/2021	887,52	PA	AUTORIZAÇÃO DE PESQUISA	209 - AUT PESQ/INICIO DE PESQUISA COMUNICADO EM 18/02/2022	Mineração Serra Dourada Ltda
2021	850924/2021	8.597,70	PA	AUTORIZAÇÃO DE PESQUISA	635 - AUT PESQ/AUTO INFRAÇÃO MULTA-TAH EM 21/03/2022	Francisco Paulo Barros dias
2021	850925/2021	8.697,10	PA	AUTORIZAÇÃO DE PESQUISA	635 - AUT PESQ/AUTO INFRAÇÃO MULTA-TAH EM 21/03/2022	Francisco Paulo Barros dias
2021	850932/2021	9.859,00	PA	AUTORIZAÇÃO DE PESQUISA	249 - AUT PESQ/TRANSF DIREITOS -CESSÃO TOTAL PROTOCOLIZADA EM 05/05/2022	MINERAÇÃO GOLDEN EIRELI
2021	850933/2021	8.938,14	PA	AUTORIZAÇÃO DE PESQUISA	249 - AUT PESQ/TRANSF DIREITOS -CESSÃO TOTAL PROTOCOLIZADA EM 05/05/2022	MINERAÇÃO GOLDEN EIRELI
2021	850942/2021	8.662,33	PA	AUTORIZAÇÃO DE PESQUISA	264 - AUT PESQ/PAGAMENTO TAH EFETUADO EM 28/01/2022	Deepak Narvania
2021	850943/2021	9.996,38	PA	AUTORIZAÇÃO DE PESQUISA	323 - AUT PESQ/ALVARÁ DE PESQUISA 03 ANOS PUBL EM 11/03/2022	ADEILSON ARAUJO DE MORAIS
2021	850947/2021	9.792,50	PA	AUTORIZAÇÃO DE PESQUISA	264 - AUT PESQ/PAGAMENTO TAH EFETUADO EM 31/01/2022	J DEMITO PESQUISA MINERAL E PROSPECCAO GEOLOGICA LTDA
2021	850950/2021	9.701,70	PA	AUTORIZAÇÃO DE PESQUISA	264 - AUT PESQ/PAGAMENTO TAH EFETUADO EM 14/01/2022	ACG MINERACAO LTDA.
2021	850951/2021	9.986,06	PA	AUTORIZAÇÃO DE PESQUISA	635 - AUT PESQ/AUTO INFRAÇÃO MULTA-TAH EM 21/03/2022	Marcos Paglianilli de Castro
2021	850952/2021	1.038,79	PA	AUTORIZAÇÃO DE PESQUISA	323 - AUT PESQ/ALVARÁ DE PESQUISA 03 ANOS PUBL EM 07/03/2022	Bruno Felipe Ferreira Fernandes
2021	850953/2021	105,23	PA	AUTORIZAÇÃO DE PESQUISA	209 - AUT PESQ/INICIO DE PESQUISA COMUNICADO EM 09/02/2022	ACG MINERACAO LTDA.
2021	850954/2021	2.743,61	PA	AUTORIZAÇÃO DE PESQUISA	323 - AUT PESQ/ALVARÁ DE PESQUISA 03 ANOS PUBL EM 07/03/2022	Josué Euzébio da Silva

1PEIR

Ano	PROCESSO	AREA_HA	UF	FASE	ULT_EVENTO	TITULAR
2021	850955/2021	518,98	PA	AUTORIZAÇÃO DE PESQUISA	323 - AUT PESQ/ALVARÁ DE PESQUISA 03 ANOS PUBL EM 07/03/2022	Josué Euzébio da Silva
2021	850956/2021	4.910,15	PA	AUTORIZAÇÃO DE PESQUISA	209 - AUT PESQ/INICIO DE PESQUISA COMUNICADO EM 21/01/2022	ACG MINERACAO LTDA.
2021	850958/2021	2.049,86	PA	AUTORIZAÇÃO DE PESQUISA	236 - AUT PESQ/DOCUMENTO DIVERSO PROTOCOLIZADO EM 01/04/2022	Rede Comércio de Brita Ltda
2021	850973/2021	9.513,30	PA	AUTORIZAÇÃO DE PESQUISA	323 - AUT PESQ/ALVARÁ DE PESQUISA 03 ANOS PUBL EM 05/01/2022	Telmo Namen Lopes filho
2021	850974/2021	9.788,03	PA	AUTORIZAÇÃO DE PESQUISA	264 - AUT PESQ/PAGAMENTO TAH EFETUADO EM 28/01/2022	Telmo Namen Lopes filho
2021	850975/2021	3.219,63	PA	AUTORIZAÇÃO DE PESQUISA	1008 - AUT PESQ/ACORDO C/SUPERFICIARIO NÃO REALIZADO PROTOC EM 26/04/2022	MOISES DE AGUIAR MAIA
2021	850976/2021	9.751,48	PA	AUTORIZAÇÃO DE PESQUISA	323 - AUT PESQ/ALVARÁ DE PESQUISA 03 ANOS PUBL EM 24/03/2022	Sandro Ferreguett
2021	850980/2021	8.850,53	PA	AUTORIZAÇÃO DE PESQUISA	635 - AUT PESQ/AUTO INFRAÇÃO MULTA-TAH EM 21/03/2022	ALEXANDRIA COMERCIO, EXPORTACAO E IMPORTACAO LTDA
2021	850990/2021	1.505,64	PA	AUTORIZAÇÃO DE PESQUISA	209 - AUT PESQ/INICIO DE PESQUISA COMUNICADO EM 13/03/2022	GRAO PARA MINERADORA E PRESTADORA DE SERVICOS LTD
2021	850995/2021	9.465,21	PA	AUTORIZAÇÃO DE PESQUISA	209 - AUT PESQ/INICIO DE PESQUISA COMUNICADO EM 06/04/2022	CHAPADA BRASIL MINERACAO LTDA
2021	850997/2021	4.082,72	PA	AUTORIZAÇÃO DE PESQUISA	264 - AUT PESQ/PAGAMENTO TAH EFETUADO EM 31/01/2022	BRUNO CESAR CECCHINI
2021	850998/2021	3.596,31	PA	AUTORIZAÇÃO DE PESQUISA	209 - AUT PESQ/INICIO DE PESQUISA COMUNICADO EM 05/01/2022	BRUNO CESAR CECCHINI
2021	850999/2021	99,50	PA	AUTORIZAÇÃO DE PESQUISA	264 - AUT PESQ/PAGAMENTO TAH EFETUADO EM 31/01/2022	BRUNO CESAR CECCHINI
2021	851000/2021	10.000,08	PA	AUTORIZAÇÃO DE PESQUISA	209 - AUT PESQ/INICIO DE PESQUISA COMUNICADO EM 05/01/2022	BRUNO CESAR CECCHINI
2021	851001/2021	9.946,49	PA	AUTORIZAÇÃO DE PESQUISA	209 - AUT PESQ/INICIO DE PESQUISA COMUNICADO EM 05/01/2022	BRUNO CESAR CECCHINI
2021	851002/2021	4.787,90	PA	AUTORIZAÇÃO DE PESQUISA	209 - AUT PESQ/INICIO DE PESQUISA COMUNICADO EM 05/01/2022	BRUNO CESAR CECCHINI
2021	851003/2021	6.564,80	PA	AUTORIZAÇÃO DE PESQUISA	214 - AUT PESQ/COMUNICACAO OCORR OUTRA SUBSTANCIA EM 31/01/2022	BRUNO CESAR CECCHINI
2021	851004/2021	9.582,49	PA	AUTORIZAÇÃO DE PESQUISA	209 - AUT PESQ/INICIO DE PESQUISA COMUNICADO EM 05/01/2022	BRUNO CESAR CECCHINI
2021	851007/2021	10.000,07	PA	AUTORIZAÇÃO DE PESQUISA	264 - AUT PESQ/PAGAMENTO TAH EFETUADO EM 31/01/2022	BRUNO CESAR CECCHINI
2021	851013/2021	9.337,28	PA	AUTORIZAÇÃO DE PESQUISA	688 - AUT PESQ/OPÇÃO REGIME PERM. LAVRA GARIMP PROT EM 11/04/2022	COOPERTRANS COOPERATIVA DOS GARIMPEIROS DE MORAES ALMEIDA E TRANSGARIM
2021	851021/2021	3.761,36	PA	AUTORIZAÇÃO DE PESQUISA	239 - AUT PESQ/DENÚNCIA DE INVASÃO DA ÁREA EM 10/05/2022	nilson domiciano
2021	851022/2021	974,89	PA	AUTORIZAÇÃO DE PESQUISA	239 - AUT PESQ/DENÚNCIA DE INVASÃO DA ÁREA EM 10/05/2022	nilson domiciano
2021	851023/2021	999,96	PA	AUTORIZAÇÃO DE PESQUISA	209 - AUT PESQ/INICIO DE PESQUISA COMUNICADO EM 05/01/2022	RENATO DA SILVA MOREIRA
2021	851026/2021	1.553,13	PA	AUTORIZAÇÃO DE PESQUISA	264 - AUT PESQ/PAGAMENTO TAH EFETUADO EM 25/01/2022	Bemisa Brasil Exploração Mineral S A
2021	851033/2021	2.971,44	PA	AUTORIZAÇÃO DE PESQUISA	264 - AUT PESQ/PAGAMENTO TAH EFETUADO EM 28/01/2022	LUCIANO CORREIA COSTA
2021	851038/2021	49,23	PA	LAVRA GARIMPEIRA	513 - PLG/PERMISSÃO LAVRA GARIMPEIRA PUBL EM 03/02/2022	ALESSANDRA COSTA FERREIRA SANDOVAL
2021	851040/2021	6.096,43	PA	AUTORIZAÇÃO DE PESQUISA	264 - AUT PESQ/PAGAMENTO TAH EFETUADO EM 28/01/2022	GS EXTRACAO E COMERCIO DE AREIA LTDA
2021	851043/2021	8.063,45	PA	AUTORIZAÇÃO DE PESQUISA	264 - AUT PESQ/PAGAMENTO TAH EFETUADO EM 28/01/2022	GS EXTRACAO E COMERCIO DE AREIA LTDA
2021	851044/2021	826,05	PA	AUTORIZAÇÃO DE PESQUISA	264 - AUT PESQ/PAGAMENTO TAH EFETUADO EM 27/04/2022	PACO MINERACAO E SERVICOS EIRELI
2021	851045/2021	48,74	PA	LAVRA GARIMPEIRA	513 - PLG/PERMISSÃO LAVRA GARIMPEIRA PUBL EM 03/02/2022	Harley Franco Sandoval
2021	851060/2021	5.285,43	PA	AUTORIZAÇÃO DE PESQUISA	264 - AUT PESQ/PAGAMENTO TAH EFETUADO EM 04/02/2022	M. F. GAIA EIRELI
2021	851072/2021	9.488,61	PA	AUTORIZAÇÃO DE PESQUISA	209 - AUT PESQ/INICIO DE PESQUISA COMUNICADO EM 13/03/2022	ANTONIO DA SILVA ALMEIDA JUNIOR
2021	851074/2021	1.651,66	PA	AUTORIZAÇÃO DE PESQUISA	209 - AUT PESQ/INICIO DE PESQUISA COMUNICADO EM 31/03/2022	ANTONIO DA SILVA ALMEIDA JUNIOR
2021	851078/2021	87,14	PA	AUTORIZAÇÃO DE PESQUISA	264 - AUT PESQ/PAGAMENTO TAH EFETUADO EM 31/01/2022	J RIBEIRO MINERACAO E LOGISTICA EIRELI
2021	851106/2021	9.289,13	PA	AUTORIZAÇÃO DE PESQUISA	209 - AUT PESQ/INICIO DE PESQUISA COMUNICADO EM 09/04/2022	M. F. GAIA EIRELI
2021	851125/2021	9.984,76	PA	AUTORIZAÇÃO DE PESQUISA	249 - AUT PESQ/TRANSF DIREITOS -CESSÃO TOTAL PROTOCOLIZADA EM 17/04/2022	OURO KAPITAL COMERCIO DE OURO E JOIAS EIRELI
2021	851148/2021	7.012,42	PA	AUTORIZAÇÃO DE PESQUISA	635 - AUT PESQ/AUTO INFRAÇÃO MULTA-TAH EM 19/04/2022	COOPERATIVA DE MINERADORES E PRODUTORES DA REGIAO DE JACAREACANGA - COO
2021	851158/2021	1.030,04	PA	AUTORIZAÇÃO DE PESQUISA	635 - AUT PESQ/AUTO INFRAÇÃO MULTA-TAH EM 19/04/2022	Paulo Hely Zazari Alves
2021	851160/2021	153,12	PA	LAVRA GARIMPEIRA	513 - PLG/PERMISSÃO LAVRA GARIMPEIRA PUBL EM 01/02/2022	Coogamibra Cooperativa dos Garimpeiros e Mineradores do Brasil
2021	851171/2021	9.747,34	PA	AUTORIZAÇÃO DE PESQUISA	323 - AUT PESQ/ALVARÁ DE PESQUISA 03 ANOS PUBL EM 07/03/2022	Quésia Gonçalves Rodrigues
2021	851226/2021	5.002,16	PA	AUTORIZAÇÃO DE PESQUISA	635 - AUT PESQ/AUTO INFRAÇÃO MULTA-TAH EM 19/04/2022	José Domingos Rodrigues Lourenço
2021	851259/2021	9.944,04	PA	AUTORIZAÇÃO DE PESQUISA	635 - AUT PESQ/AUTO INFRAÇÃO MULTA-TAH EM 19/04/2022	adair josé ferreira
2021	851370/2021	824,54	PA	AUTORIZAÇÃO DE PESQUISA	323 - AUT PESQ/ALVARÁ DE PESQUISA 03 ANOS PUBL EM 21/02/2022	ONCA PUMA MINERACAO LTDA
2021	851381/2021	6.426,58	PA	AUTORIZAÇÃO DE PESQUISA	283 - AUT PESQ/GUIA UTILIZAÇÃO REQUERIMENTO PROTOC EM 06/05/2022	MC CAMARGO & CIA LTDA
2021	851382/2021	2.668,12	PA	AUTORIZAÇÃO DE PESQUISA	264 - AUT PESQ/PAGAMENTO TAH EFETUADO EM 05/01/2022	GRAO PARA MINERADORA E PRESTADORA DE SERVICOS LTD
2021	851383/2021	1.812,36	PA	AUTORIZAÇÃO DE PESQUISA	264 - AUT PESQ/PAGAMENTO TAH EFETUADO EM 05/01/2022	GRAO PARA MINERADORA E PRESTADORA DE SERVICOS LTD
2021	851384/2021	834,65	PA	AUTORIZAÇÃO DE PESQUISA	264 - AUT PESQ/PAGAMENTO TAH EFETUADO EM 05/01/2022	GRAO PARA MINERADORA E PRESTADORA DE SERVICOS LTD
2021	851385/2021	1.169,35	PA	AUTORIZAÇÃO DE PESQUISA	264 - AUT PESQ/PAGAMENTO TAH EFETUADO EM 05/01/2022	GRAO PARA MINERADORA E PRESTADORA DE SERVICOS LTD
2021	851392/2021	145,47	PA	LAVRA GARIMPEIRA	513 - PLG/PERMISSÃO LAVRA GARIMPEIRA PUBL EM 11/03/2022	COOPERATIVA DE GARIMPEIROS E MINERADORES SUSTENTA
2021	851402/2021	2.318,10	PA	AUTORIZAÇÃO DE PESQUISA	264 - AUT PESQ/PAGAMENTO TAH EFETUADO EM 31/01/2022	ANTONIO SINVAL TAVARES DA CRUZ
2021	851404/2021	8.963,91	PA	AUTORIZAÇÃO DE PESQUISA	264 - AUT PESQ/PAGAMENTO TAH EFETUADO EM 26/01/2022	N Green Minerais Ltda
2021	851406/2021	2.254,15	PA	AUTORIZAÇÃO DE PESQUISA	249 - AUT PESQ/TRANSF DIREITOS -CESSÃO TOTAL PROTOCOLIZADA EM 23/03/2022	TRATOR MINA PECAS PARA TRATORES MINERACAO E TERRAPLANAGEM LTDA
2021	851408/2021	2.723,44	PA	AUTORIZAÇÃO DE PESQUISA	264 - AUT PESQ/PAGAMENTO TAH EFETUADO EM 28/01/2022	DIRCEU SANTOS FREDERICO SOBRINHO
2021	851422/2021	1.022,01	PA	LAVRA GARIMPEIRA	513 - PLG/PERMISSÃO LAVRA GARIMPEIRA PUBL EM 14/03/2022	COOPERTRANS COOPERATIVA DOS GARIMPEIROS DE MORAES ALMEIDA E TRANSGARIM
2021	851440/2021	3.110,90	PA	AUTORIZAÇÃO DE PESQUISA	264 - AUT PESQ/PAGAMENTO TAH EFETUADO EM 31/01/2022	ELOFORT SERVICOS LTDA EPP
2021	851448/2021	8.955,97	PA	AUTORIZAÇÃO DE PESQUISA	323 - AUT PESQ/ALVARÁ DE PESQUISA 03 ANOS PUBL EM 05/04/2022	Douglas pagliuca da Silva
2021	851450/2021	522,90	PA	AUTORIZAÇÃO DE PESQUISA	264 - AUT PESQ/PAGAMENTO TAH EFETUADO EM 31/01/2022	ALLAN PALACIO FRANCA
2021	851469/2021	1.997,85	PA	AUTORIZAÇÃO DE PESQUISA	635 - AUT PESQ/AUTO INFRAÇÃO MULTA-TAH EM 19/04/2022	ISA EXPRESS EMPREENDIMENTOS SERVICOS ADMINISTRATIVOS E INTERMEDIACAO DE I
2021	851473/2021	7.879,16	PA	AUTORIZAÇÃO DE PESQUISA	249 - AUT PESQ/TRANSF DIREITOS -CESSÃO TOTAL PROTOCOLIZADA EM 06/05/2022	MINERAÇÃO GOLDEN EIRELI
2021	851489/2021	9.087,74	PA	AUTORIZAÇÃO DE PESQUISA	249 - AUT PESQ/TRANSF DIREITOS -CESSÃO TOTAL PROTOCOLIZADA EM 05/05/2022	MINERAÇÃO GOLDEN EIRELI
2021	851512/2021	571,83	PA	AUTORIZAÇÃO DE PESQUISA	635 - AUT PESQ/AUTO INFRAÇÃO MULTA-TAH EM 19/04/2022	ORE MINERIOS E COMERCIO EIRELI
2021	851514/2021	2.381,05	PA	AUTORIZAÇÃO DE PESQUISA	635 - AUT PESQ/AUTO INFRAÇÃO MULTA-TAH EM 19/04/2022	ORE MINERIOS E COMERCIO EIRELI
2021	851540/2021	883,82	PA	AUTORIZAÇÃO DE PESQUISA	249 - AUT PESQ/TRANSF DIREITOS -CESSÃO TOTAL PROTOCOLIZADA EM 05/05/2022	MINERAÇÃO GOLDEN EIRELI
2021	851541/2021	9.399,81	PA	AUTORIZAÇÃO DE PESQUISA	249 - AUT PESQ/TRANSF DIREITOS -CESSÃO TOTAL PROTOCOLIZADA EM 05/05/2022	MINERAÇÃO GOLDEN EIRELI
2021	851568/2021	8.892,25	PA	AUTORIZAÇÃO DE PESQUISA	249 - AUT PESQ/TRANSF DIREITOS -CESSÃO TOTAL PROTOCOLIZADA EM 06/05/2022	MINERAÇÃO GOLDEN EIRELI
2021	851585/2021	48,90	PA	AUTORIZAÇÃO DE PESQUISA	635 - AUT PESQ/AUTO INFRAÇÃO MULTA-TAH EM 19/04/2022	LUIZ OTAVIO INACIO BUENO
2021	851593/2021	3.682,00	PA	AUTORIZAÇÃO DE PESQUISA	249 - AUT PESQ/TRANSF DIREITOS -CESSÃO TOTAL PROTOCOLIZADA EM 05/05/2022	MINERAÇÃO GOLDEN EIRELI
2021	851594/2021	820,63	PA	AUTORIZAÇÃO DE PESQUISA	236 - AUT PESQ/DOCUMENTO DIVERSO PROTOCOLIZADO EM 05/05/2022	MINERAÇÃO GOLDEN EIRELI
2021	851595/2021	5.414,35	PA	AUTORIZAÇÃO DE PESQUISA	635 - AUT PESQ/AUTO INFRAÇÃO MULTA-TAH EM 19/04/2022	OSMAR ALVES FERREIRA
2021	851599/2021	1.989,20	PA	AUTORIZAÇÃO DE PESQUISA	323 - AUT PESQ/ALVARÁ DE PESQUISA 03 ANOS PUBL EM 23/02/2022	ADL MOHAMAD DARWICHE
2021	851601/2021	1.504,74	PA	AUTORIZAÇÃO DE PESQUISA	323 - AUT PESQ/ALVARÁ DE PESQUISA 03 ANOS PUBL EM 05/04/2022	ADL MOHAMAD DARWICHE
2021	851602/2021	1.907,17	PA	AUTORIZAÇÃO DE PESQUISA	323 - AUT PESQ/ALVARÁ DE PESQUISA 03 ANOS PUBL EM 05/04/2022	ADL MOHAMAD DARWICHE

1PEIR

1MPERJ

1PEIR

1NEGOCIOS LTI

Ano	PROCESSO	AREA_HA	UF	FASE	ULT_EVENTO	TITULAR
2021	851603/2021	1.709,18	PA	AUTORIZAÇÃO DE PESQUISA	323 - AUT PESQ/ALVARÁ DE PESQUISA 03 ANOS PUBL EM 12/04/2022	ADL MOHAMAD DARWICHE
2021	851604/2021	1.407,63	PA	AUTORIZAÇÃO DE PESQUISA	635 - AUT PESQ/AUTO INFRAÇÃO MULTA-TAH EM 19/04/2022	ADL MOHAMAD DARWICHE
2021	851605/2021	1.481,27	PA	AUTORIZAÇÃO DE PESQUISA	635 - AUT PESQ/AUTO INFRAÇÃO MULTA-TAH EM 19/04/2022	ADL MOHAMAD DARWICHE
2021	851606/2021	1.418,45	PA	AUTORIZAÇÃO DE PESQUISA	323 - AUT PESQ/ALVARÁ DE PESQUISA 03 ANOS PUBL EM 05/04/2022	ADL MOHAMAD DARWICHE
2021	851607/2021	1.549,06	PA	AUTORIZAÇÃO DE PESQUISA	635 - AUT PESQ/AUTO INFRAÇÃO MULTA-TAH EM 19/04/2022	ADL MOHAMAD DARWICHE
2021	851608/2021	1.553,70	PA	AUTORIZAÇÃO DE PESQUISA	323 - AUT PESQ/ALVARÁ DE PESQUISA 03 ANOS PUBL EM 23/02/2022	ADL MOHAMAD DARWICHE
2021	851609/2021	1.644,81	PA	AUTORIZAÇÃO DE PESQUISA	323 - AUT PESQ/ALVARÁ DE PESQUISA 03 ANOS PUBL EM 30/03/2022	ADL MOHAMAD DARWICHE
2021	851610/2021	1.935,20	PA	AUTORIZAÇÃO DE PESQUISA	323 - AUT PESQ/ALVARÁ DE PESQUISA 03 ANOS PUBL EM 23/02/2022	ADL MOHAMAD DARWICHE
2021	851635/2021	9.874,52	PA	AUTORIZAÇÃO DE PESQUISA	635 - AUT PESQ/AUTO INFRAÇÃO MULTA-TAH EM 19/04/2022	NEIDIANE RODRIGUES DE MORAES
2021	851639/2021	1.457,72	PA	AUTORIZAÇÃO DE PESQUISA	323 - AUT PESQ/ALVARÁ DE PESQUISA 03 ANOS PUBL EM 12/04/2022	ADL MOHAMAD DARWICHE
2021	851640/2021	1.985,67	PA	AUTORIZAÇÃO DE PESQUISA	323 - AUT PESQ/ALVARÁ DE PESQUISA 03 ANOS PUBL EM 11/04/2022	ADL MOHAMAD DARWICHE
2021	851646/2021	2.198,43	PA	AUTORIZAÇÃO DE PESQUISA	635 - AUT PESQ/AUTO INFRAÇÃO MULTA-TAH EM 19/04/2022	NEIDIANE RODRIGUES DE MORAES
2021	851647/2021	9.923,60	PA	AUTORIZAÇÃO DE PESQUISA	635 - AUT PESQ/AUTO INFRAÇÃO MULTA-TAH EM 19/04/2022	NEIDIANE RODRIGUES DE MORAES
2021	851648/2021	9.178,89	PA	AUTORIZAÇÃO DE PESQUISA	249 - AUT PESQ/TRANSF DIREITOS -CESSÃO TOTAL PROTOCOLIZADA EM 04/05/2022	SIDERCAL CALCÁRIO DO BRASIL LTDA
2021	851656/2021	9.971,04	PA	AUTORIZAÇÃO DE PESQUISA	209 - AUT PESQ/INICIO DE PESQUISA COMUNICADO EM 28/03/2022	CALMAP INDÚSTRIA DE CALCÁRIO LTDA
2021	851657/2021	9.853,73	PA	AUTORIZAÇÃO DE PESQUISA	264 - AUT PESQ/PAGAMENTO TAH EFETUADO EM 25/01/2022	CALMAP INDÚSTRIA DE CALCÁRIO LTDA
2021	851658/2021	9.971,50	PA	AUTORIZAÇÃO DE PESQUISA	264 - AUT PESQ/PAGAMENTO TAH EFETUADO EM 12/01/2022	CALMAP INDÚSTRIA DE CALCÁRIO LTDA
2021	851659/2021	8.749,25	PA	AUTORIZAÇÃO DE PESQUISA	209 - AUT PESQ/INICIO DE PESQUISA COMUNICADO EM 02/03/2022	Js Minerais Ltda
2021	851669/2021	898,69	PA	AUTORIZAÇÃO DE PESQUISA	635 - AUT PESQ/AUTO INFRAÇÃO MULTA-TAH EM 19/04/2022	AGRICEME AGROPECUARIA LTDA
2021	851672/2021	1.960,63	PA	AUTORIZAÇÃO DE PESQUISA	204 - AUT PESQ/ACORDO C/SUPERFICIARIO PROTOCOL EM 19/04/2022	Renato Frateschi Neto
2021	851674/2021	9.750,89	PA	AUTORIZAÇÃO DE PESQUISA	209 - AUT PESQ/INICIO DE PESQUISA COMUNICADO EM 14/02/2022	COOPERATIVA DE EXTRACAO MINERAL DE NOSSA SENHORA DO LIVRAMENTO
2021	851680/2021	9.989,93	PA	AUTORIZAÇÃO DE PESQUISA	209 - AUT PESQ/INICIO DE PESQUISA COMUNICADO EM 14/02/2022	GRAO PARA MINERADORA E PRESTADORA DE SERVICOS LTD
2021	851683/2021	9.852,73	PA	AUTORIZAÇÃO DE PESQUISA	323 - AUT PESQ/ALVARÁ DE PESQUISA 03 ANOS PUBL EM 24/03/2022	PPF GROUP LTDA
2021	851697/2021	269,60	PA	AUTORIZAÇÃO DE PESQUISA	209 - AUT PESQ/INICIO DE PESQUISA COMUNICADO EM 17/03/2022	Pedro Paulo de Almeida Gomes
2021	851699/2021	180,52	PA	AUTORIZAÇÃO DE PESQUISA	264 - AUT PESQ/PAGAMENTO TAH EFETUADO EM 19/04/2022	Maria Auxiliadora Serra Rodrigues Costa
2021	851700/2021	2.129,56	PA	AUTORIZAÇÃO DE PESQUISA	264 - AUT PESQ/PAGAMENTO TAH EFETUADO EM 31/01/2022	Raphael do Carmo Ricci
2021	851701/2021	69,72	PA	AUTORIZAÇÃO DE PESQUISA	264 - AUT PESQ/PAGAMENTO TAH EFETUADO EM 19/04/2022	Maria Auxiliadora Serra Rodrigues Costa
2021	851702/2021	726,34	PA	AUTORIZAÇÃO DE PESQUISA	264 - AUT PESQ/PAGAMENTO TAH EFETUADO EM 31/01/2022	Mineração Araguaia Ltda
2021	851704/2021	9.872,73	PA	AUTORIZAÇÃO DE PESQUISA	323 - AUT PESQ/ALVARÁ DE PESQUISA 03 ANOS PUBL EM 24/03/2022	C & L SERVICOS DE EVENTOS E PRODUcoes LTDA
2021	851705/2021	999,79	PA	AUTORIZAÇÃO DE PESQUISA	209 - AUT PESQ/INICIO DE PESQUISA COMUNICADO EM 07/02/2022	BR COMERCIO ATACADISTA DE PRODUTOS MINERAIS EXPOR
2021	851707/2021	9.998,46	PA	AUTORIZAÇÃO DE PESQUISA	323 - AUT PESQ/ALVARÁ DE PESQUISA 03 ANOS PUBL EM 24/03/2022	SHALOM MINERACAO LTDA
2021	851709/2021	3.855,95	PA	AUTORIZAÇÃO DE PESQUISA	635 - AUT PESQ/AUTO INFRAÇÃO MULTA-TAH EM 19/04/2022	Renato André Pinto Olivares
2021	851711/2021	908,92	PA	AUTORIZAÇÃO DE PESQUISA	209 - AUT PESQ/INICIO DE PESQUISA COMUNICADO EM 08/02/2022	AVANCO RESOURCES MINERACAO LTDA
2021	851740/2021	7.179,25	PA	AUTORIZAÇÃO DE PESQUISA	209 - AUT PESQ/INICIO DE PESQUISA COMUNICADO EM 09/05/2022	Leonardo Lopes Souza Me
2021	851741/2021	4.967,23	PA	AUTORIZAÇÃO DE PESQUISA	323 - AUT PESQ/ALVARÁ DE PESQUISA 03 ANOS PUBL EM 12/04/2022	COOPERATIVA DE GARIMPEIROS E MINERADORES DE OURILANDIA E REGIAO - COOPERO
2021	851742/2021	6.123,28	PA	AUTORIZAÇÃO DE PESQUISA	323 - AUT PESQ/ALVARÁ DE PESQUISA 03 ANOS PUBL EM 12/04/2022	COOPERATIVA DE GARIMPEIROS E MINERADORES DE OURILANDIA E REGIAO - COOPERO
2021	851743/2021	3.091,53	PA	AUTORIZAÇÃO DE PESQUISA	323 - AUT PESQ/ALVARÁ DE PESQUISA 03 ANOS PUBL EM 12/04/2022	Miguel Aparecido pereira
2021	851744/2021	726,05	PA	AUTORIZAÇÃO DE PESQUISA	323 - AUT PESQ/ALVARÁ DE PESQUISA 03 ANOS PUBL EM 12/04/2022	Miguel Aparecido pereira
2021	886046/2021	499,46	RO	AUTORIZAÇÃO DE PESQUISA	240 - AUT PESQ/DEFESA APRESENTADA EM 27/03/2022	DENILZA LOURENCO DA SILVA
2021	886059/2021	1.991,09	RO	AUTORIZAÇÃO DE PESQUISA	635 - AUT PESQ/AUTO INFRAÇÃO MULTA-TAH EM 15/03/2022	C P M Stone Mineração Ind e Comercio Eireli Me
2021	886060/2021	1.813,69	RO	AUTORIZAÇÃO DE PESQUISA	635 - AUT PESQ/AUTO INFRAÇÃO MULTA-TAH EM 15/03/2022	C P M Stone Mineração Ind e Comercio Eireli Me
2021	886062/2021	1.785,72	RO	AUTORIZAÇÃO DE PESQUISA	635 - AUT PESQ/AUTO INFRAÇÃO MULTA-TAH EM 15/03/2022	C P M Stone Mineração Ind e Comercio Eireli Me
2021	886063/2021	1.901,86	RO	AUTORIZAÇÃO DE PESQUISA	635 - AUT PESQ/AUTO INFRAÇÃO MULTA-TAH EM 15/03/2022	C P M Stone Mineração Ind e Comercio Eireli Me
2021	886064/2021	1.785,80	RO	AUTORIZAÇÃO DE PESQUISA	635 - AUT PESQ/AUTO INFRAÇÃO MULTA-TAH EM 15/03/2022	C P M Stone Mineração Ind e Comercio Eireli Me
2021	886067/2021	1.685,52	RO	AUTORIZAÇÃO DE PESQUISA	264 - AUT PESQ/PAGAMENTO TAH EFETUADO EM 31/01/2022	ELIEZER SILVA DANTAS
2021	886087/2021	675,18	RO	AUTORIZAÇÃO DE PESQUISA	635 - AUT PESQ/AUTO INFRAÇÃO MULTA-TAH EM 15/03/2022	ADAMAS AEGIS MINERACAO EIRELI
2021	886095/2021	215,22	RO	AUTORIZAÇÃO DE PESQUISA	323 - AUT PESQ/ALVARÁ DE PESQUISA 03 ANOS PUBL EM 11/04/2022	ED CARLOS FELICIO DE LIMA
2021	886099/2021	330,87	RO	AUTORIZAÇÃO DE PESQUISA	264 - AUT PESQ/PAGAMENTO TAH EFETUADO EM 31/01/2022	Mineração Beira Rio Eireli Epp
2021	886101/2021	2.322,94	RO	AUTORIZAÇÃO DE PESQUISA	264 - AUT PESQ/PAGAMENTO TAH EFETUADO EM 31/01/2022	CONSTRUTORA BORGES EIRELI
2021	886104/2021	369,53	RO	AUTORIZAÇÃO DE PESQUISA	209 - AUT PESQ/INICIO DE PESQUISA COMUNICADO EM 25/04/2022	FLAVIO JOSE RODRIGUES DA SILVA
2021	886171/2021	44,04	RO	AUTORIZAÇÃO DE PESQUISA	209 - AUT PESQ/INICIO DE PESQUISA COMUNICADO EM 25/04/2022	FLAVIO JOSE RODRIGUES DA SILVA
2021	886243/2021	999,01	RO	AUTORIZAÇÃO DE PESQUISA	323 - AUT PESQ/ALVARÁ DE PESQUISA 03 ANOS PUBL EM 11/04/2022	COMPANHIA NEW EXPRESS MINERACAO LTDA
2021	886244/2021	1.139,34	RO	AUTORIZAÇÃO DE PESQUISA	323 - AUT PESQ/ALVARÁ DE PESQUISA 03 ANOS PUBL EM 11/04/2022	COMPANHIA NEW EXPRESS MINERACAO LTDA
2021	886245/2021	1.030,32	RO	AUTORIZAÇÃO DE PESQUISA	323 - AUT PESQ/ALVARÁ DE PESQUISA 03 ANOS PUBL EM 11/04/2022	COMPANHIA NEW EXPRESS MINERACAO LTDA
2021	886246/2021	1.199,53	RO	AUTORIZAÇÃO DE PESQUISA	323 - AUT PESQ/ALVARÁ DE PESQUISA 03 ANOS PUBL EM 11/04/2022	COMPANHIA NEW EXPRESS MINERACAO LTDA
2021	886258/2021	732,15	RO	AUTORIZAÇÃO DE PESQUISA	209 - AUT PESQ/INICIO DE PESQUISA COMUNICADO EM 19/04/2022	Erica de Aquino Leitão Gurgel
2021	886261/2021	511,21	RO	AUTORIZAÇÃO DE PESQUISA	323 - AUT PESQ/ALVARÁ DE PESQUISA 03 ANOS PUBL EM 11/04/2022	Enoque Leite Pedro
2021	886262/2021	253,99	RO	AUTORIZAÇÃO DE PESQUISA	323 - AUT PESQ/ALVARÁ DE PESQUISA 03 ANOS PUBL EM 11/04/2022	CLAUDEMIR DE SOUZA MAGALHAES
2021	884034/2021	532,06	RR	AUTORIZAÇÃO DE PESQUISA	209 - AUT PESQ/INICIO DE PESQUISA COMUNICADO EM 04/05/2022	Ytalo Rodrigo Oliveira Santos
2021	884060/2021	2.992,71	RR	AUTORIZAÇÃO DE PESQUISA	236 - AUT PESQ/DOCUMENTO DIVERSO PROTOCOLIZADO EM 11/11/2021	Francisca da Silva Lopes
2021	884079/2021	5.172,09	RR	AUTORIZAÇÃO DE PESQUISA	249 - AUT PESQ/TRANSF DIREITOS -CESSÃO TOTAL PROTOCOLIZADA EM 19/10/2021	Ytalo Rodrigo Oliveira Santos
2021	884080/2021	2.362,98	RR	AUTORIZAÇÃO DE PESQUISA	285 - AUT PESQ/GUIA UTILIZAÇÃO AUTORIZADA PUBLICADA EM 27/01/2022	Cooperativa de Produtores de Estanho do Brasil
2021	884081/2021	2.344,56	RR	AUTORIZAÇÃO DE PESQUISA	264 - AUT PESQ/PAGAMENTO TAH EFETUADO EM 29/07/2021	Cooperativa de Produtores de Estanho do Brasil
2021	884085/2021	602,42	RR	AUTORIZAÇÃO DE PESQUISA	635 - AUT PESQ/AUTO INFRAÇÃO MULTA-TAH EM 18/03/2022	COOPERATIVA DE GARIMPEIROS E MINERADORES SUSTENTA
2021	884153/2021	4.153,61	RR	AUTORIZAÇÃO DE PESQUISA	236 - AUT PESQ/DOCUMENTO DIVERSO PROTOCOLIZADO EM 05/04/2022	LUCERGIO BARREIRA ABREU DA SILVA
2021	884155/2021	9.864,74	RR	AUTORIZAÇÃO DE PESQUISA	236 - AUT PESQ/DOCUMENTO DIVERSO PROTOCOLIZADO EM 05/05/2022	LUCERGIO BARREIRA ABREU DA SILVA
2021	884159/2021	3.016,43	RR	AUTORIZAÇÃO DE PESQUISA	282 - AUT PESQ/TRANSF DIREITOS -CESSÃO TOTAL EFETIVADA EM 18/04/2022	LUCAS ALFREDO BOSA
2021	884161/2021	704,86	RR	AUTORIZAÇÃO DE PESQUISA	209 - AUT PESQ/INICIO DE PESQUISA COMUNICADO EM 06/02/2022	Paulo Jose Assis de Souza
2021	884171/2021	2.537,79	RR	AUTORIZAÇÃO DE PESQUISA	642 - AUT PESQ/PAGAMENTO MULTA EFETUADO-TAH EM 21/03/2022	LUCERGIO BARREIRA ABREU DA SILVA
2021	884172/2021	1.815,40	RR	AUTORIZAÇÃO DE PESQUISA	642 - AUT PESQ/PAGAMENTO MULTA EFETUADO-TAH EM 21/03/2022	LUCERGIO BARREIRA ABREU DA SILVA
2021	884173/2021	3.592,90	RR	AUTORIZAÇÃO DE PESQUISA	250 - AUT PESQ/EXIGÊNCIA PUBLICADA EM 04/05/2022	LUCERGIO BARREIRA ABREU DA SILVA
2021	884196/2021	9.997,03	RR	AUTORIZAÇÃO DE PESQUISA	323 - AUT PESQ/ALVARÁ DE PESQUISA 03 ANOS PUBL EM 17/03/2022	E. PEREIRA DA SILVA LTDA

UF
UF

Ano	PROCESSO	AREA_HA	UF	FASE	ULT_EVENTO	TITULAR
2021	884197/2021	9.988,67	RR	AUTORIZAÇÃO DE PESQUISA	323 - AUT PESQ/ALVARÁ DE PESQUISA 03 ANOS PUBL EM 17/03/2022	E. PEREIRA DA SILVA LTDA
2021	884198/2021	9.998,47	RR	AUTORIZAÇÃO DE PESQUISA	642 - AUT PESQ/PAGAMENTO MULTA EFETUADO-TAH EM 21/03/2022	E. PEREIRA DA SILVA LTDA
2021	884199/2021	9.994,85	RR	AUTORIZAÇÃO DE PESQUISA	249 - AUT PESQ/TRANSF DIREITOS -CESSÃO TOTAL PROTOCOLIZADA EM 06/05/2022	E. PEREIRA DA SILVA LTDA
2021	884200/2021	9.997,51	RR	AUTORIZAÇÃO DE PESQUISA	642 - AUT PESQ/PAGAMENTO MULTA EFETUADO-TAH EM 21/03/2022	E. PEREIRA DA SILVA LTDA
2021	884237/2021	2.853,20	RR	AUTORIZAÇÃO DE PESQUISA	323 - AUT PESQ/ALVARÁ DE PESQUISA 03 ANOS PUBL EM 17/03/2022	GABRIEL COSTA FERNANDES
2021	861150/2021	1.662,07	TO	AUTORIZAÇÃO DE PESQUISA	209 - AUT PESQ/INICIO DE PESQUISA COMUNICADO EM 17/03/2022	BRASIL EXTRACAO E COMERCIO DE AREIA EIRELI
2021	861246/2021	1.541,05	TO	AUTORIZAÇÃO DE PESQUISA	209 - AUT PESQ/INICIO DE PESQUISA COMUNICADO EM 16/03/2022	BRASIL EXTRACAO E COMERCIO DE AREIA EIRELI
2021	861735/2021	539,40	TO	AUTORIZAÇÃO DE PESQUISA	209 - AUT PESQ/INICIO DE PESQUISA COMUNICADO EM 14/03/2022	BRASIL EXTRACAO E COMERCIO DE AREIA EIRELI
2021	864040/2021	3.859,16	TO	AUTORIZAÇÃO DE PESQUISA	635 - AUT PESQ/AUTO INFRAÇÃO MULTA-TAH EM 05/04/2022	adelvino carlos de souza
2021	864041/2021	9.920,69	TO	AUTORIZAÇÃO DE PESQUISA	635 - AUT PESQ/AUTO INFRAÇÃO MULTA-TAH EM 05/04/2022	L. M. X. MINERACAO LTDA
2021	864046/2021	9.774,91	TO	AUTORIZAÇÃO DE PESQUISA	635 - AUT PESQ/AUTO INFRAÇÃO MULTA-TAH EM 05/04/2022	L. M. X. MINERACAO LTDA
2021	864047/2021	9.873,39	TO	AUTORIZAÇÃO DE PESQUISA	635 - AUT PESQ/AUTO INFRAÇÃO MULTA-TAH EM 05/04/2022	L. M. X. MINERACAO LTDA
2021	864048/2021	8.939,38	TO	AUTORIZAÇÃO DE PESQUISA	635 - AUT PESQ/AUTO INFRAÇÃO MULTA-TAH EM 05/04/2022	L. M. X. MINERACAO LTDA
2021	864049/2021	9.708,80	TO	AUTORIZAÇÃO DE PESQUISA	635 - AUT PESQ/AUTO INFRAÇÃO MULTA-TAH EM 05/04/2022	L. M. X. MINERACAO LTDA
2021	864050/2021	9.899,65	TO	AUTORIZAÇÃO DE PESQUISA	635 - AUT PESQ/AUTO INFRAÇÃO MULTA-TAH EM 05/04/2022	L. M. X. MINERACAO LTDA
2021	864056/2021	1.690,42	TO	AUTORIZAÇÃO DE PESQUISA	635 - AUT PESQ/AUTO INFRAÇÃO MULTA-TAH EM 05/04/2022	VICTORINO & LIMA MINERACAO LTDA
2021	864063/2021	3.707,18	TO	AUTORIZAÇÃO DE PESQUISA	264 - AUT PESQ/PAGAMENTO TAH EFETUADO EM 31/01/2022	MONTE SINAI MINERACAO LTDA
2021	864065/2021	396,79	TO	AUTORIZAÇÃO DE PESQUISA	635 - AUT PESQ/AUTO INFRAÇÃO MULTA-TAH EM 05/04/2022	PEDREIRA SANTO ANGELO LTDA
2021	864066/2021	49,33	TO	AUTORIZAÇÃO DE PESQUISA	264 - AUT PESQ/PAGAMENTO TAH EFETUADO EM 30/07/2021	DIRCEU RIBEIRO SAMPAIO
2021	864068/2021	1.920,49	TO	AUTORIZAÇÃO DE PESQUISA	264 - AUT PESQ/PAGAMENTO TAH EFETUADO EM 31/01/2022	Mineração Araguaia Ltda
2021	864069/2021	1.698,13	TO	AUTORIZAÇÃO DE PESQUISA	264 - AUT PESQ/PAGAMENTO TAH EFETUADO EM 31/01/2022	Mineração Araguaia Ltda
2021	864075/2021	573,58	TO	AUTORIZAÇÃO DE PESQUISA	264 - AUT PESQ/PAGAMENTO TAH EFETUADO EM 31/01/2022	JVS MINERAÇÃO EIRELI
2021	864076/2021	481,41	TO	AUTORIZAÇÃO DE PESQUISA	635 - AUT PESQ/AUTO INFRAÇÃO MULTA-TAH EM 05/04/2022	GROUP OF THE LORD MINERIOS EIRELI
2021	864088/2021	583,42	TO	AUTORIZAÇÃO DE PESQUISA	635 - AUT PESQ/AUTO INFRAÇÃO MULTA-TAH EM 05/04/2022	SILVESTRE GONCALVES MOREIRA PINHEIRO
2021	864107/2021	387,99	TO	AUTORIZAÇÃO DE PESQUISA	264 - AUT PESQ/PAGAMENTO TAH EFETUADO EM 31/01/2022	CALTINS CALCARIO TOCANTINS LTDA
2021	864112/2021	9.763,03	TO	AUTORIZAÇÃO DE PESQUISA	635 - AUT PESQ/AUTO INFRAÇÃO MULTA-TAH EM 05/04/2022	L. M. X. MINERACAO LTDA
2021	864113/2021	9.801,64	TO	AUTORIZAÇÃO DE PESQUISA	635 - AUT PESQ/AUTO INFRAÇÃO MULTA-TAH EM 05/04/2022	L. M. X. MINERACAO LTDA
2021	864114/2021	4.371,09	TO	AUTORIZAÇÃO DE PESQUISA	635 - AUT PESQ/AUTO INFRAÇÃO MULTA-TAH EM 05/04/2022	L. M. X. MINERACAO LTDA
2021	864118/2021	2.311,17	TO	AUTORIZAÇÃO DE PESQUISA	264 - AUT PESQ/PAGAMENTO TAH EFETUADO EM 31/01/2022	GRANROCHAS MINERACAO E EXPORTACAO LTDA
2021	864124/2021	298,33	TO	AUTORIZAÇÃO DE PESQUISA	209 - AUT PESQ/INICIO DE PESQUISA COMUNICADO EM 10/02/2022	CALTINS CALCARIO TOCANTINS LTDA
2021	864128/2021	335,45	TO	AUTORIZAÇÃO DE PESQUISA	264 - AUT PESQ/PAGAMENTO TAH EFETUADO EM 31/01/2022	JOAQUIM BORGES DE SOUZA FILHO
2021	864129/2021	3.642,89	TO	AUTORIZAÇÃO DE PESQUISA	323 - AUT PESQ/ALVARÁ DE PESQUISA 03 ANOS PUBL EM 24/03/2022	MAXPEC PECUARIA E AGROPECUARIA - EIRELI
2021	864143/2021	41,45	TO	AUTORIZAÇÃO DE PESQUISA	264 - AUT PESQ/PAGAMENTO TAH EFETUADO EM 31/01/2022	CLEBER NOLETO MACIEL
2021	864162/2021	928,81	TO	AUTORIZAÇÃO DE PESQUISA	323 - AUT PESQ/ALVARÁ DE PESQUISA 03 ANOS PUBL EM 13/01/2022	CESAR AUGUSTO DE SOUSA SENA
2021	864169/2021	2.305,79	TO	AUTORIZAÇÃO DE PESQUISA	264 - AUT PESQ/PAGAMENTO TAH EFETUADO EM 31/01/2022	Thiago Pedro Lunkes
2021	864175/2021	6.988,29	TO	AUTORIZAÇÃO DE PESQUISA	635 - AUT PESQ/AUTO INFRAÇÃO MULTA-TAH EM 05/04/2022	LSR COMERCIO E EXTRACAO DE MINERIOS LTDA
2021	864188/2021	1.970,64	TO	AUTORIZAÇÃO DE PESQUISA	635 - AUT PESQ/AUTO INFRAÇÃO MULTA-TAH EM 05/04/2022	VIVEIRO DOS CRISTAIS LTDA
2021	864193/2021	8.747,38	TO	AUTORIZAÇÃO DE PESQUISA	264 - AUT PESQ/PAGAMENTO TAH EFETUADO EM 31/01/2022	SEKAI IMPORT E EXPORT EIRELI
2021	864198/2021	1.339,88	TO	AUTORIZAÇÃO DE PESQUISA	264 - AUT PESQ/PAGAMENTO TAH EFETUADO EM 12/04/2022	MATHEUS BARRA DE SOUZA
2021	864203/2021	376,78	TO	AUTORIZAÇÃO DE PESQUISA	264 - AUT PESQ/PAGAMENTO TAH EFETUADO EM 31/01/2022	Márcio Assunção Cecilio
2021	864204/2021	6.821,23	TO	AUTORIZAÇÃO DE PESQUISA	635 - AUT PESQ/AUTO INFRAÇÃO MULTA-TAH EM 05/04/2022	LSR COMERCIO E EXTRACAO DE MINERIOS LTDA
2021	864205/2021	769,04	TO	AUTORIZAÇÃO DE PESQUISA	209 - AUT PESQ/INICIO DE PESQUISA COMUNICADO EM 07/03/2022	ALDO COSTA BATISTA
2021	864207/2021	9.361,42	TO	AUTORIZAÇÃO DE PESQUISA	264 - AUT PESQ/PAGAMENTO TAH EFETUADO EM 17/01/2022	ORE RESOURCES PESQUISA MINERAL LTDA
2021	864208/2021	1.496,27	TO	AUTORIZAÇÃO DE PESQUISA	264 - AUT PESQ/PAGAMENTO TAH EFETUADO EM 31/01/2022	FORTALEZA MINERADORA LTDA
2021	864209/2021	53,05	TO	AUTORIZAÇÃO DE PESQUISA	264 - AUT PESQ/PAGAMENTO TAH EFETUADO EM 31/01/2022	FORTALEZA MINERADORA LTDA
2021	864210/2021	9.876,03	TO	AUTORIZAÇÃO DE PESQUISA	323 - AUT PESQ/ALVARÁ DE PESQUISA 03 ANOS PUBL EM 07/04/2022	Ronaldo Mendes Borges
2021	864212/2021	9.921,99	TO	AUTORIZAÇÃO DE PESQUISA	323 - AUT PESQ/ALVARÁ DE PESQUISA 03 ANOS PUBL EM 24/03/2022	MONTE SINAI MINERACAO LTDA
2021	864213/2021	2.291,51	TO	AUTORIZAÇÃO DE PESQUISA	209 - AUT PESQ/INICIO DE PESQUISA COMUNICADO EM 17/02/2022	YAMANA DESENVOLVIMENTO MINERAL LTDA.
2021	864214/2021	417,82	TO	AUTORIZAÇÃO DE PESQUISA	264 - AUT PESQ/PAGAMENTO TAH EFETUADO EM 22/12/2021	YAMANA DESENVOLVIMENTO MINERAL LTDA.
2021	864215/2021	1.197,58	TO	AUTORIZAÇÃO DE PESQUISA	635 - AUT PESQ/AUTO INFRAÇÃO MULTA-TAH EM 05/04/2022	MINERADORA TABOCAO LTDA
2021	864216/2021	615,90	TO	AUTORIZAÇÃO DE PESQUISA	209 - AUT PESQ/INICIO DE PESQUISA COMUNICADO EM 31/01/2022	GILMAR HAHMANN
2021	864219/2021	65,71	TO	AUTORIZAÇÃO DE PESQUISA	264 - AUT PESQ/PAGAMENTO TAH EFETUADO EM 31/01/2022	J DEMITO PESQUISA MINERAL E PROSPECCAO GEOLOGICA LTDA
2021	864225/2021	775,37	TO	AUTORIZAÇÃO DE PESQUISA	2308 - AUT PESQ/DECISÃO JUDICIAL PROTOCOLIZADA EM 18/03/2022	Mineração Araguaia Ltda
2021	864226/2021	858,40	TO	AUTORIZAÇÃO DE PESQUISA	2308 - AUT PESQ/DECISÃO JUDICIAL PROTOCOLIZADA EM 18/03/2022	Mineração Araguaia Ltda
2021	864227/2021	880,16	TO	AUTORIZAÇÃO DE PESQUISA	264 - AUT PESQ/PAGAMENTO TAH EFETUADO EM 31/01/2022	Mineração Araguaia Ltda
2021	864228/2021	850,36	TO	AUTORIZAÇÃO DE PESQUISA	264 - AUT PESQ/PAGAMENTO TAH EFETUADO EM 31/01/2022	Mineração Araguaia Ltda
2021	864229/2021	101,19	TO	AUTORIZAÇÃO DE PESQUISA	264 - AUT PESQ/PAGAMENTO TAH EFETUADO EM 31/01/2022	Mineração Araguaia Ltda
2021	864230/2021	9.613,14	TO	AUTORIZAÇÃO DE PESQUISA	264 - AUT PESQ/PAGAMENTO TAH EFETUADO EM 31/01/2022	Mineração Araguaia Ltda
2021	864231/2021	238,40	TO	AUTORIZAÇÃO DE PESQUISA	264 - AUT PESQ/PAGAMENTO TAH EFETUADO EM 31/01/2022	Mineração Araguaia Ltda
2021	864232/2021	682,33	TO	AUTORIZAÇÃO DE PESQUISA	264 - AUT PESQ/PAGAMENTO TAH EFETUADO EM 31/01/2022	Mineração Araguaia Ltda
2021	864233/2021	964,00	TO	AUTORIZAÇÃO DE PESQUISA	264 - AUT PESQ/PAGAMENTO TAH EFETUADO EM 31/01/2022	Mineração Araguaia Ltda
2021	864238/2021	3.390,74	TO	AUTORIZAÇÃO DE PESQUISA	323 - AUT PESQ/ALVARÁ DE PESQUISA 03 ANOS PUBL EM 01/02/2022	CESAR AUGUSTO DE SOUSA SENA
2021	864239/2021	1.787,94	TO	AUTORIZAÇÃO DE PESQUISA	323 - AUT PESQ/ALVARÁ DE PESQUISA 03 ANOS PUBL EM 01/02/2022	CESAR AUGUSTO DE SOUSA SENA
2021	864240/2021	2.225,10	TO	AUTORIZAÇÃO DE PESQUISA	264 - AUT PESQ/PAGAMENTO TAH EFETUADO EM 31/01/2022	MATHEUS FRANCA RIGAUD
2021	864241/2021	987,35	TO	AUTORIZAÇÃO DE PESQUISA	323 - AUT PESQ/ALVARÁ DE PESQUISA 03 ANOS PUBL EM 01/02/2022	CESAR AUGUSTO DE SOUSA SENA
2021	864242/2021	229,86	TO	AUTORIZAÇÃO DE PESQUISA	323 - AUT PESQ/ALVARÁ DE PESQUISA 03 ANOS PUBL EM 01/02/2022	CESAR AUGUSTO DE SOUSA SENA
2021	864243/2021	328,45	TO	AUTORIZAÇÃO DE PESQUISA	323 - AUT PESQ/ALVARÁ DE PESQUISA 03 ANOS PUBL EM 01/02/2022	CESAR AUGUSTO DE SOUSA SENA
2021	864245/2021	1.038,01	TO	AUTORIZAÇÃO DE PESQUISA	209 - AUT PESQ/INICIO DE PESQUISA COMUNICADO EM 19/04/2022	B & R METAIS LTDA
2021	864247/2021	1.054,33	TO	AUTORIZAÇÃO DE PESQUISA	282 - AUT PESQ/TRANSF DIREITOS -CESSÃO TOTAL EFETIVADA EM 21/02/2022	Aurostar Mineração e Exploração Ltda.
2021	864248/2021	2.322,45	TO	AUTORIZAÇÃO DE PESQUISA	282 - AUT PESQ/TRANSF DIREITOS -CESSÃO TOTAL EFETIVADA EM 21/02/2022	Aurostar Mineração e Exploração Ltda.
2021	864249/2021	3.581,25	TO	AUTORIZAÇÃO DE PESQUISA	282 - AUT PESQ/TRANSF DIREITOS -CESSÃO TOTAL EFETIVADA EM 21/02/2022	Aurostar Mineração e Exploração Ltda.
2021	864252/2021	1.924,99	TO	AUTORIZAÇÃO DE PESQUISA	264 - AUT PESQ/PAGAMENTO TAH EFETUADO EM 20/01/2022	AURA ALMAS MINERAÇÃO SA

Ano	PROCESSO	AREA_HA	UF	FASE	ULT_EVENTO	TITULAR
2021	864253/2021	7.050,32	TO	AUTORIZAÇÃO DE PESQUISA	264 - AUT PESQ/PAGAMENTO TAH EFETUADO EM 20/01/2022	AURA ALMAS MINERAÇÃO SA
2021	864254/2021	4.029,43	TO	AUTORIZAÇÃO DE PESQUISA	264 - AUT PESQ/PAGAMENTO TAH EFETUADO EM 20/01/2022	AURA ALMAS MINERAÇÃO SA
2021	864255/2021	488,31	TO	AUTORIZAÇÃO DE PESQUISA	264 - AUT PESQ/PAGAMENTO TAH EFETUADO EM 20/01/2022	AURA ALMAS MINERAÇÃO SA
2021	864256/2021	3.171,69	TO	AUTORIZAÇÃO DE PESQUISA	264 - AUT PESQ/PAGAMENTO TAH EFETUADO EM 20/01/2022	AURA ALMAS MINERAÇÃO SA
2021	864257/2021	9.790,32	TO	AUTORIZAÇÃO DE PESQUISA	264 - AUT PESQ/PAGAMENTO TAH EFETUADO EM 20/01/2022	AURA ALMAS MINERAÇÃO SA
2021	864258/2021	1.181,68	TO	AUTORIZAÇÃO DE PESQUISA	264 - AUT PESQ/PAGAMENTO TAH EFETUADO EM 20/01/2022	AURA ALMAS MINERAÇÃO SA
2021	864259/2021	1.149,57	TO	AUTORIZAÇÃO DE PESQUISA	264 - AUT PESQ/PAGAMENTO TAH EFETUADO EM 20/01/2022	AURA ALMAS MINERAÇÃO SA
2021	864260/2021	1.752,17	TO	AUTORIZAÇÃO DE PESQUISA	264 - AUT PESQ/PAGAMENTO TAH EFETUADO EM 20/01/2022	AURA ALMAS MINERAÇÃO SA
2021	864261/2021	4.492,32	TO	AUTORIZAÇÃO DE PESQUISA	264 - AUT PESQ/PAGAMENTO TAH EFETUADO EM 20/01/2022	AURA ALMAS MINERAÇÃO SA
2021	864263/2021	8.653,80	TO	AUTORIZAÇÃO DE PESQUISA	264 - AUT PESQ/PAGAMENTO TAH EFETUADO EM 20/01/2022	AURA ALMAS MINERAÇÃO SA
2021	864265/2021	4.559,75	TO	AUTORIZAÇÃO DE PESQUISA	264 - AUT PESQ/PAGAMENTO TAH EFETUADO EM 20/01/2022	AURA ALMAS MINERAÇÃO SA
2021	864266/2021	2.418,90	TO	AUTORIZAÇÃO DE PESQUISA	264 - AUT PESQ/PAGAMENTO TAH EFETUADO EM 20/01/2022	AURA ALMAS MINERAÇÃO SA
2021	864267/2021	3.398,63	TO	AUTORIZAÇÃO DE PESQUISA	264 - AUT PESQ/PAGAMENTO TAH EFETUADO EM 20/01/2022	AURA ALMAS MINERAÇÃO SA
2021	864269/2021	249,21	TO	AUTORIZAÇÃO DE PESQUISA	209 - AUT PESQ/INICIO DE PESQUISA COMUNICADO EM 31/01/2022	SIDERCAL CALCARIO DO BRASIL LTDA
2021	864271/2021	9.667,81	TO	AUTORIZAÇÃO DE PESQUISA	635 - AUT PESQ/AUTO INFRAÇÃO MULTA-TAH EM 05/04/2022	ONCA PUMA MINERACAO LTDA
2021	864273/2021	353,98	TO	AUTORIZAÇÃO DE PESQUISA	323 - AUT PESQ/ALVARÁ DE PESQUISA 03 ANOS PUBL EM 01/02/2022	FILLIPE LEITE SANTOS
2021	864274/2021	49,58	TO	AUTORIZAÇÃO DE PESQUISA	283 - AUT PESQ/GUIA UTILIZAÇÃO REQUERIMENTO PROTOC EM 09/05/2022	Robinson de Oliveira Carvalho
2021	864275/2021	6.053,22	TO	AUTORIZAÇÃO DE PESQUISA	635 - AUT PESQ/AUTO INFRAÇÃO MULTA-TAH EM 05/04/2022	GRANIMARBELLE BRAZIL LTDA
2021	864276/2021	133,83	TO	AUTORIZAÇÃO DE PESQUISA	264 - AUT PESQ/PAGAMENTO TAH EFETUADO EM 31/01/2022	GRANIMARBELLE BRAZIL LTDA
2021	864279/2021	1.291,96	TO	AUTORIZAÇÃO DE PESQUISA	635 - AUT PESQ/AUTO INFRAÇÃO MULTA-TAH EM 05/04/2022	GRANIMARBELLE BRAZIL LTDA
2021	864280/2021	9.761,64	TO	AUTORIZAÇÃO DE PESQUISA	264 - AUT PESQ/PAGAMENTO TAH EFETUADO EM 31/01/2022	GUPTA ADMINISTRACAO DE IMOVEIS LTDA
2021	864281/2021	9.710,31	TO	AUTORIZAÇÃO DE PESQUISA	236 - AUT PESQ/DOCUMENTO DIVERSO PROTOCOLIZADO EM 07/03/2022	SERRA ALTA MINERAÇÃO LTDA
2021	864287/2021	7.980,11	TO	AUTORIZAÇÃO DE PESQUISA	635 - AUT PESQ/AUTO INFRAÇÃO MULTA-TAH EM 05/04/2022	ORETEC LTDA
2021	864297/2021	856,74	TO	AUTORIZAÇÃO DE PESQUISA	264 - AUT PESQ/PAGAMENTO TAH EFETUADO EM 20/01/2022	AURA ALMAS MINERAÇÃO SA
2021	864298/2021	638,41	TO	AUTORIZAÇÃO DE PESQUISA	264 - AUT PESQ/PAGAMENTO TAH EFETUADO EM 20/01/2022	AURA ALMAS MINERAÇÃO SA
2021	864299/2021	7.890,31	TO	AUTORIZAÇÃO DE PESQUISA	264 - AUT PESQ/PAGAMENTO TAH EFETUADO EM 20/01/2022	AURA ALMAS MINERAÇÃO SA
2021	864300/2021	9.609,03	TO	AUTORIZAÇÃO DE PESQUISA	209 - AUT PESQ/INICIO DE PESQUISA COMUNICADO EM 10/03/2022	AURA ALMAS MINERAÇÃO SA
2021	864302/2021	5.016,67	TO	AUTORIZAÇÃO DE PESQUISA	264 - AUT PESQ/PAGAMENTO TAH EFETUADO EM 20/01/2022	AURA ALMAS MINERAÇÃO SA
2021	864303/2021	839,72	TO	AUTORIZAÇÃO DE PESQUISA	264 - AUT PESQ/PAGAMENTO TAH EFETUADO EM 20/01/2022	AURA ALMAS MINERAÇÃO SA
2021	864304/2021	9.714,38	TO	AUTORIZAÇÃO DE PESQUISA	264 - AUT PESQ/PAGAMENTO TAH EFETUADO EM 20/01/2022	AURA ALMAS MINERAÇÃO SA
2021	864305/2021	2.083,18	TO	AUTORIZAÇÃO DE PESQUISA	264 - AUT PESQ/PAGAMENTO TAH EFETUADO EM 20/01/2022	AURA ALMAS MINERAÇÃO SA
2021	864306/2021	990,50	TO	AUTORIZAÇÃO DE PESQUISA	264 - AUT PESQ/PAGAMENTO TAH EFETUADO EM 20/01/2022	AURA ALMAS MINERAÇÃO SA
2021	864307/2021	184,98	TO	AUTORIZAÇÃO DE PESQUISA	264 - AUT PESQ/PAGAMENTO TAH EFETUADO EM 20/01/2022	AURA ALMAS MINERAÇÃO SA
2021	864308/2021	3.752,09	TO	AUTORIZAÇÃO DE PESQUISA	264 - AUT PESQ/PAGAMENTO TAH EFETUADO EM 11/01/2022	MINASNORTE MINERACAO LTDA
2021	864309/2021	251,20	TO	AUTORIZAÇÃO DE PESQUISA	264 - AUT PESQ/PAGAMENTO TAH EFETUADO EM 31/01/2022	LUCIETE MARIA DE JESUS
2021	864313/2021	3.155,38	TO	AUTORIZAÇÃO DE PESQUISA	264 - AUT PESQ/PAGAMENTO TAH EFETUADO EM 24/01/2022	AMAZONAS PARTICIPAÇÕES EIRELI
2021	864314/2021	2.377,39	TO	AUTORIZAÇÃO DE PESQUISA	209 - AUT PESQ/INICIO DE PESQUISA COMUNICADO EM 14/03/2022	TABOCAO MINERADORA LTDA
2021	864320/2021	510,72	TO	AUTORIZAÇÃO DE PESQUISA	209 - AUT PESQ/INICIO DE PESQUISA COMUNICADO EM 25/04/2022	J C BATISTA ENGENHARIA E PROJETOS EIRELI
2021	864322/2021	5.670,87	TO	AUTORIZAÇÃO DE PESQUISA	635 - AUT PESQ/AUTO INFRAÇÃO MULTA-TAH EM 05/04/2022	B1 MINING ASSETS HOLDING LTDA
2021	864323/2021	1.202,35	TO	AUTORIZAÇÃO DE PESQUISA	323 - AUT PESQ/ALVARÁ DE PESQUISA 03 ANOS PUBL EM 01/02/2022	Wilson de Campos
2021	864337/2021	1.480,48	TO	AUTORIZAÇÃO DE PESQUISA	635 - AUT PESQ/AUTO INFRAÇÃO MULTA-TAH EM 05/04/2022	Lucas Gabriel dos Reis Fernandes
2021	864429/2021	1.069,53	TO	AUTORIZAÇÃO DE PESQUISA	322 - AUT PESQ/ALVARÁ DE PESQUISA 02 ANOS PUBL EM 24/03/2022	CARLOS ALBERTO DILLY
2021	864432/2021	50,42	TO	AUTORIZAÇÃO DE PESQUISA	209 - AUT PESQ/INICIO DE PESQUISA COMUNICADO EM 14/02/2022	C S WEBER EIRELI
2021	864433/2021	350,91	TO	AUTORIZAÇÃO DE PESQUISA	323 - AUT PESQ/ALVARÁ DE PESQUISA 03 ANOS PUBL EM 07/04/2022	Clauton De Melo Carvalho
2021	864447/2021	120,38	TO	AUTORIZAÇÃO DE PESQUISA	209 - AUT PESQ/INICIO DE PESQUISA COMUNICADO EM 02/02/2022	Camila Quitéria Guida de souza
2021	864463/2021	1.493,66	TO	AUTORIZAÇÃO DE PESQUISA	282 - AUT PESQ/TRANSF DIREITOS -CESSÃO TOTAL EFETIVADA EM 30/03/2022	Luciano Ranzi Fontana
2021	864464/2021	478,43	TO	AUTORIZAÇÃO DE PESQUISA	209 - AUT PESQ/INICIO DE PESQUISA COMUNICADO EM 24/02/2022	J C BATISTA ENGENHARIA E PROJETOS EIRELI
2021	864471/2021	7.795,08	TO	AUTORIZAÇÃO DE PESQUISA	209 - AUT PESQ/INICIO DE PESQUISA COMUNICADO EM 21/02/2022	CLINICA DE ORTOPEDIA E TRAUMATOLOGIA DO TOCANTINS SOCIEDADE SIMPLES
2021	864486/2021	167,78	TO	AUTORIZAÇÃO DE PESQUISA	323 - AUT PESQ/ALVARÁ DE PESQUISA 03 ANOS PUBL EM 07/04/2022	Florentino Neto Ferreira da Costa
2021	864508/2021	4.588,80	TO	AUTORIZAÇÃO DE PESQUISA	209 - AUT PESQ/INICIO DE PESQUISA COMUNICADO EM 23/04/2022	LEONARDO CAVALCANTI PRUDENTE
2021	864509/2021	3.499,54	TO	AUTORIZAÇÃO DE PESQUISA	209 - AUT PESQ/INICIO DE PESQUISA COMUNICADO EM 23/04/2022	LEONARDO CAVALCANTI PRUDENTE
2021	864510/2021	381,66	TO	AUTORIZAÇÃO DE PESQUISA	323 - AUT PESQ/ALVARÁ DE PESQUISA 03 ANOS PUBL EM 23/02/2022	ADRIANO VICTOR MAGALHAES ZANINI
2021	864511/2021	518,20	TO	AUTORIZAÇÃO DE PESQUISA	209 - AUT PESQ/INICIO DE PESQUISA COMUNICADO EM 23/04/2022	LEONARDO CAVALCANTI PRUDENTE
2021	864512/2021	421,30	TO	AUTORIZAÇÃO DE PESQUISA	323 - AUT PESQ/ALVARÁ DE PESQUISA 03 ANOS PUBL EM 23/02/2022	ADRIANO VICTOR MAGALHAES ZANINI
2021	864515/2021	804,56	TO	AUTORIZAÇÃO DE PESQUISA	209 - AUT PESQ/INICIO DE PESQUISA COMUNICADO EM 23/04/2022	LEONARDO CAVALCANTI PRUDENTE
2021	864516/2021	9.493,96	TO	AUTORIZAÇÃO DE PESQUISA	209 - AUT PESQ/INICIO DE PESQUISA COMUNICADO EM 23/04/2022	LEONARDO CAVALCANTI PRUDENTE
2021	864517/2021	9.648,06	TO	AUTORIZAÇÃO DE PESQUISA	209 - AUT PESQ/INICIO DE PESQUISA COMUNICADO EM 23/04/2022	LEONARDO CAVALCANTI PRUDENTE
2021	864518/2021	1.306,52	TO	AUTORIZAÇÃO DE PESQUISA	209 - AUT PESQ/INICIO DE PESQUISA COMUNICADO EM 23/04/2022	LEONARDO CAVALCANTI PRUDENTE
2021	864519/2021	3.491,39	TO	AUTORIZAÇÃO DE PESQUISA	209 - AUT PESQ/INICIO DE PESQUISA COMUNICADO EM 23/04/2022	LEONARDO CAVALCANTI PRUDENTE
2021	864536/2021	142,94	TO	AUTORIZAÇÃO DE PESQUISA	209 - AUT PESQ/INICIO DE PESQUISA COMUNICADO EM 19/04/2022	Alicério Luiz Corrêa
2021	864539/2021	9.921,22	TO	AUTORIZAÇÃO DE PESQUISA	209 - AUT PESQ/INICIO DE PESQUISA COMUNICADO EM 06/04/2022	CLINICA DE ORTOPEDIA E TRAUMATOLOGIA DO TOCANTINS SOCIEDADE SIMPLES
2021	864545/2021	2.755,01	TO	AUTORIZAÇÃO DE PESQUISA	323 - AUT PESQ/ALVARÁ DE PESQUISA 03 ANOS PUBL EM 23/02/2022	Kleiverton Luiz Barbosa da Silva
2021	864556/2021	116,66	TO	AUTORIZAÇÃO DE PESQUISA	209 - AUT PESQ/INICIO DE PESQUISA COMUNICADO EM 29/04/2022	DAVID COELHO NEIVA
2021	864557/2021	547,61	TO	AUTORIZAÇÃO DE PESQUISA	323 - AUT PESQ/ALVARÁ DE PESQUISA 03 ANOS PUBL EM 23/02/2022	sancher reyes santos sandes
2021	864558/2021	1.453,71	TO	AUTORIZAÇÃO DE PESQUISA	323 - AUT PESQ/ALVARÁ DE PESQUISA 03 ANOS PUBL EM 23/02/2022	MAXPEC PECUARIA E AGROPECUARIA - EIRELI
2021	864578/2021	498,25	TO	AUTORIZAÇÃO DE PESQUISA	323 - AUT PESQ/ALVARÁ DE PESQUISA 03 ANOS PUBL EM 07/04/2022	PABLO DALLALBA
2021	864579/2021	1.043,63	TO	AUTORIZAÇÃO DE PESQUISA	323 - AUT PESQ/ALVARÁ DE PESQUISA 03 ANOS PUBL EM 07/04/2022	PABLO DALLALBA
2021	864580/2021	287,34	TO	AUTORIZAÇÃO DE PESQUISA	323 - AUT PESQ/ALVARÁ DE PESQUISA 03 ANOS PUBL EM 07/04/2022	PABLO DALLALBA
2021	864581/2021	482,43	TO	AUTORIZAÇÃO DE PESQUISA	323 - AUT PESQ/ALVARÁ DE PESQUISA 03 ANOS PUBL EM 07/04/2022	PABLO DALLALBA
2021	864583/2021	663,96	TO	AUTORIZAÇÃO DE PESQUISA	209 - AUT PESQ/INICIO DE PESQUISA COMUNICADO EM 27/04/2022	Bruno Otavio Carrijo Silva Tomazini Amorim
2021	864593/2021	3.793,55	TO	AUTORIZAÇÃO DE PESQUISA	323 - AUT PESQ/ALVARÁ DE PESQUISA 03 ANOS PUBL EM 07/04/2022	LUIZ OTAVIO ASSIS HENRIQUES
2021	864596/2021	220,98	TO	AUTORIZAÇÃO DE PESQUISA	323 - AUT PESQ/ALVARÁ DE PESQUISA 03 ANOS PUBL EM 07/04/2022	LUIZ OTAVIO ASSIS HENRIQUES

Ano	PROCESSO	AREA_HA	UF	FASE	ULT_EVENTO	TITULAR
2021	864600/2021	1.806,69	TO	AUTORIZAÇÃO DE PESQUISA	323 - AUT PESQ/ALVARÁ DE PESQUISA 03 ANOS PUBL EM 07/04/2022	PEDREIRA 2000 LTDA
2021	864601/2021	50,02	TO	AUTORIZAÇÃO DE PESQUISA	323 - AUT PESQ/ALVARÁ DE PESQUISA 03 ANOS PUBL EM 24/03/2022	LUIZ OTAVIO ASSIS HENRIQUES
2021	864606/2021	9.972,37	TO	AUTORIZAÇÃO DE PESQUISA	323 - AUT PESQ/ALVARÁ DE PESQUISA 03 ANOS PUBL EM 07/04/2022	DANIEL BASILIO DE OLIVEIRA
2021	864609/2021	728,29	TO	AUTORIZAÇÃO DE PESQUISA	209 - AUT PESQ/INICIO DE PESQUISA COMUNICADO EM 25/04/2022	GF6 Empreendimentos Imobiliarios Ltda
2021	864610/2021	2.014,09	TO	AUTORIZAÇÃO DE PESQUISA	323 - AUT PESQ/ALVARÁ DE PESQUISA 03 ANOS PUBL EM 07/04/2022	PECFLORA AGROFLORESTAL LTDA
2021	864612/2021	3.679,67	TO	AUTORIZAÇÃO DE PESQUISA	209 - AUT PESQ/INICIO DE PESQUISA COMUNICADO EM 18/04/2022	Allan Santiago Guimarães
2021	864615/2021	1.847,34	TO	AUTORIZAÇÃO DE PESQUISA	209 - AUT PESQ/INICIO DE PESQUISA COMUNICADO EM 28/03/2022	HUGO LEONARDO GATTO
2021	864617/2021	966,19	TO	AUTORIZAÇÃO DE PESQUISA	323 - AUT PESQ/ALVARÁ DE PESQUISA 03 ANOS PUBL EM 07/04/2022	ARNO JOSE DE ALMEIDA NEULS
2021	864646/2021	789,05	TO	AUTORIZAÇÃO DE PESQUISA	209 - AUT PESQ/INICIO DE PESQUISA COMUNICADO EM 05/05/2022	HELENO COSTA
2021	864647/2021	4.299,05	TO	AUTORIZAÇÃO DE PESQUISA	209 - AUT PESQ/INICIO DE PESQUISA COMUNICADO EM 18/03/2022	SERRA ALTA MINERAÇÃO LTDA
2021	864648/2021	5.015,68	TO	AUTORIZAÇÃO DE PESQUISA	209 - AUT PESQ/INICIO DE PESQUISA COMUNICADO EM 12/04/2022	SERRA ALTA MINERAÇÃO LTDA
2021	864649/2021	2.993,34	TO	AUTORIZAÇÃO DE PESQUISA	209 - AUT PESQ/INICIO DE PESQUISA COMUNICADO EM 12/04/2022	SERRA ALTA MINERAÇÃO LTDA
2021	864650/2021	1.890,84	TO	AUTORIZAÇÃO DE PESQUISA	209 - AUT PESQ/INICIO DE PESQUISA COMUNICADO EM 12/04/2022	SERRA ALTA MINERAÇÃO LTDA
2021	864651/2021	557,26	TO	AUTORIZAÇÃO DE PESQUISA	209 - AUT PESQ/INICIO DE PESQUISA COMUNICADO EM 12/04/2022	SERRA ALTA MINERAÇÃO LTDA
2021	864653/2021	1.813,64	TO	AUTORIZAÇÃO DE PESQUISA	323 - AUT PESQ/ALVARÁ DE PESQUISA 03 ANOS PUBL EM 07/04/2022	CESAR AUGUSTO DE SOUSA SENA
2021	864667/2021	1.904,44	TO	AUTORIZAÇÃO DE PESQUISA	209 - AUT PESQ/INICIO DE PESQUISA COMUNICADO EM 30/03/2022	Luis carlos carneiro pinto
2021	864668/2021	1.971,77	TO	AUTORIZAÇÃO DE PESQUISA	209 - AUT PESQ/INICIO DE PESQUISA COMUNICADO EM 30/03/2022	Luis carlos carneiro pinto
2021	864669/2021	1.946,07	TO	AUTORIZAÇÃO DE PESQUISA	209 - AUT PESQ/INICIO DE PESQUISA COMUNICADO EM 30/03/2022	Luis carlos carneiro pinto
2021	864670/2021	1.930,95	TO	AUTORIZAÇÃO DE PESQUISA	209 - AUT PESQ/INICIO DE PESQUISA COMUNICADO EM 30/03/2022	Luis carlos carneiro pinto
2021	864671/2021	1.969,91	TO	AUTORIZAÇÃO DE PESQUISA	209 - AUT PESQ/INICIO DE PESQUISA COMUNICADO EM 30/03/2022	Luis carlos carneiro pinto
2021	864672/2021	7.255,79	TO	AUTORIZAÇÃO DE PESQUISA	209 - AUT PESQ/INICIO DE PESQUISA COMUNICADO EM 03/05/2022	ARB COMERCIO DE EQUIPAMENTOS EIRELI
2021	864673/2021	825,97	TO	AUTORIZAÇÃO DE PESQUISA	209 - AUT PESQ/INICIO DE PESQUISA COMUNICADO EM 30/03/2022	CHRONOS COMERCIO EXTERIOR LTDA
2021	864675/2021	951,92	TO	AUTORIZAÇÃO DE PESQUISA	209 - AUT PESQ/INICIO DE PESQUISA COMUNICADO EM 30/03/2022	CHRONOS COMERCIO EXTERIOR LTDA
2021	864676/2021	5.653,59	TO	AUTORIZAÇÃO DE PESQUISA	209 - AUT PESQ/INICIO DE PESQUISA COMUNICADO EM 05/05/2022	GEOMAM ENGENHARIA LTDA
2021	864689/2021	284,25	TO	AUTORIZAÇÃO DE PESQUISA	209 - AUT PESQ/INICIO DE PESQUISA COMUNICADO EM 30/03/2022	SAMERCA COMERCIO E EXPORTACAO DE MINERIOS EIRELI
2021	864692/2021	1.168,68	TO	AUTORIZAÇÃO DE PESQUISA	209 - AUT PESQ/INICIO DE PESQUISA COMUNICADO EM 30/03/2022	SAMERCA COMERCIO E EXPORTACAO DE MINERIOS EIRELI
2021	864694/2021	2.066,08	TO	AUTORIZAÇÃO DE PESQUISA	323 - AUT PESQ/ALVARÁ DE PESQUISA 03 ANOS PUBL EM 24/03/2022	MINAS RIO MINERADORA LTDA
2021	864813/2021	5.713,89	TO	AUTORIZAÇÃO DE PESQUISA	204 - AUT PESQ/ACORDO C/SUPERFICIARIO PROTOCOL EM 28/04/2022	Charles de Magalhães Araújo Júnior
2022	880043/2022	6.153,68	AM	AUTORIZAÇÃO DE PESQUISA	323 - AUT PESQ/ALVARÁ DE PESQUISA 03 ANOS PUBL EM 18/04/2022	Edson José Pinto
2022	880057/2022	3.155,70	AM	AUTORIZAÇÃO DE PESQUISA	323 - AUT PESQ/ALVARÁ DE PESQUISA 03 ANOS PUBL EM 18/04/2022	Renato Nunes de Lira
2022	858013/2022	2.002,32	AP	AUTORIZAÇÃO DE PESQUISA	322 - AUT PESQ/ALVARÁ DE PESQUISA 02 ANOS PUBL EM 04/04/2022	KIM TICIANELLI
2022	858015/2022	2.279,85	AP	AUTORIZAÇÃO DE PESQUISA	322 - AUT PESQ/ALVARÁ DE PESQUISA 02 ANOS PUBL EM 04/04/2022	KIM TICIANELLI
2022	850099/2022	101,03	PA	AUTORIZAÇÃO DE PESQUISA	209 - AUT PESQ/INICIO DE PESQUISA COMUNICADO EM 13/03/2022	FP MINERACAO LTDA
2022	850101/2022	45,21	PA	AUTORIZAÇÃO DE PESQUISA	209 - AUT PESQ/INICIO DE PESQUISA COMUNICADO EM 04/05/2022	KCX MINERACAO LTDA
2022	850103/2022	9.851,23	PA	AUTORIZAÇÃO DE PESQUISA	209 - AUT PESQ/INICIO DE PESQUISA COMUNICADO EM 13/03/2022	JACIRA ARAUJO MONTEIRO
2022	850110/2022	310,96	PA	AUTORIZAÇÃO DE PESQUISA	209 - AUT PESQ/INICIO DE PESQUISA COMUNICADO EM 05/05/2022	LUIZ FABRICIO DA MOTA FERREIRA
2022	850122/2022	2.427,16	PA	AUTORIZAÇÃO DE PESQUISA	209 - AUT PESQ/INICIO DE PESQUISA COMUNICADO EM 13/03/2022	COOPERATIVA FENIX AGROMINERAL - COFAM
2022	850123/2022	952,90	PA	AUTORIZAÇÃO DE PESQUISA	209 - AUT PESQ/INICIO DE PESQUISA COMUNICADO EM 13/03/2022	COOPERATIVA FENIX AGROMINERAL - COFAM

PROCESSO	AREA	HA	FASE	ULT_EVENTO	SUBS	UF	Fase_Atual	TITULAR	Area Militar	Documento
850048/2014	10.000,00		AUTORIZAÇÃO DE PESQUISA	662 - NOTIFICAÇÃO ADM PGTO DÉBITO MULTA EM 31/03/ MINÉRIO DE OURO		PA	Autorização de Pesquisa	Anailson Caetano de Souza & Cia Ltda Epp	Campo de Provas Brigadeiro Velloso - CPBV	Processo SEI: 48400-702517/2018 - Decreto de 12/03/2013
850401/2016	4.899,66		AUTORIZAÇÃO DE PESQUISA	294 - AUT PESQ/RENÚNCIA AUT PESQ HOMOLOGADA PL MINÉRIO DE OURO		PA	Autorização de Pesquisa	Mineradora Tapajos Ltda.	Campo de Provas Brigadeiro Velloso - CPBV	Processo SEI: 48400-702517/2018 - Decreto de 12/03/2013
850352/2017	9.343,20		AUTORIZAÇÃO DE PESQUISA	294 - AUT PESQ/RENÚNCIA AUT PESQ HOMOLOGADA PL MINÉRIO DE OURO		PA	Autorização de Pesquisa	Vale do Rio Manso Mineração Ltda.	Campo de Provas Brigadeiro Velloso - CPBV	Processo SEI: 48400-702517/2018 - Decreto de 12/03/2013
866951/2012	470,42		AUTORIZAÇÃO DE PESQUISA	1407 - AUT PESQ/AUTO INFRAÇÃO MULTA INICIO PESQ MINÉRIO DE OURO		PA	Autorização de Pesquisa	Anailson Caetano de Souza & Cia Ltda Epp	Campo de Provas Brigadeiro Velloso - CPBV	Processo SEI: 48400-702517/2018 - Decreto de 12/03/2013
850641/2013	9.710,26		AUTORIZAÇÃO DE PESQUISA	662 - NOTIFICAÇÃO ADM PGTO DÉBITO MULTA EM 22/02/ MINÉRIO DE OURO		PA	Autorização de Pesquisa	Valtemiro Gonçalves de Araujo	Campo de Provas Brigadeiro Velloso - CPBV	Processo SEI: 48400-702517/2018 - Decreto de 12/03/2013
850047/2014	9.505,25		AUTORIZAÇÃO DE PESQUISA	662 - NOTIFICAÇÃO ADM PGTO DÉBITO MULTA EM 31/03/ MINÉRIO DE OURO		PA	Autorização de Pesquisa	Anailson Caetano de Souza & Cia Ltda Epp	Campo de Provas Brigadeiro Velloso - CPBV	Processo SEI: 48400-702517/2018 - Decreto de 12/03/2013

Nome	Categoria	Dominio
ESEC SERRA GERAL DO TOCANTINS	ESEC	Federal
Estação Ecológica do Rio Roosevelt	ESEC	ESTADUAL
Estação Ecológica do Rio Roosevelt	ESEC	ESTADUAL
PARNA DA AMAZÔNIA	PARNA	Federal
PARNA DA AMAZÔNIA	PARNA	Federal
PARNA DO ACARI	PARNA	Federal
PARNA DO ACARI	PARNA	Federal
PARNA DO ACARI	PARNA	Federal
PARNA DO ACARI	PARNA	Federal
PARNA DO ACARI	PARNA	Federal
PARNA DO ACARI	PARNA	Federal
PARNA DO ACARI	PARNA	Federal
PARNA DO ACARI	PARNA	Federal
PARNA DO ACARI	PARNA	Federal
PARNA DO ACARI	PARNA	Federal
PARNA DO ACARI	PARNA	Federal
PARNA DO ACARI	PARNA	Federal
PARNA DO ACARI	PARNA	Federal
PARNA DO ACARI	PARNA	Federal
PARNA DO ACARI	PARNA	Federal
PARNA DO JURUENA	PARNA	Federal
PARNA DO RIO NOVO	PARNA	Federal
PARNA DOS CAMPOS FERRUGINOSOS	PARNA	Federal
Parque Estadual Cristalino	PE	ESTADUAL
Parque Estadual Cristalino II	PE	ESTADUAL
Parque Estadual Cristalino II	PE	ESTADUAL
Parque Estadual Cristalino II	PE	ESTADUAL
Parque Estadual Cristalino II	PE	ESTADUAL
Parque Estadual Cristalino II	PE	ESTADUAL
Parque Estadual Do Araguaia (Pea)	PE	Estadual
Parque Estadual Dom Osório Stoffel	PE	ESTADUAL
Parque Estadual Dom Osório Stoffel	PE	ESTADUAL
Parque Estadual Gruta da Lagoa Azul	PE	ESTADUAL
Parque Natural Municipal Macaco-Aranha-de-Testa-Branca	PNM	MUNICIPAL
PE DE CORUMBIARA	PE	Estadual
REBIO NASCENTES DA SERRA DO CACHIMBO	REBIO	Federal
REBIO NASCENTES DA SERRA DO CACHIMBO	REBIO	Federal
Reserva Biológica do Culuene	REBIO	ESTADUAL

PROCESSO	AREA_HA	FASE	ULT EVENTO	SUBS	UF	Fase Atual	TITULAR	Terra Indigena	Situacao
850875/2011	5.687,23	AUTORIZAÇÃO DE PESQUISA	662 - NOTIFICAÇÃO ADM PGTO DÉBITO MULTA EM 06/11/ MINÉRIO DE OURO		PA	Autorização de Pesquisa	RIVERBANK RESOURCES MINERACAO LTDA	Alto Rio Guamá	Regularizada
851514/2021	2.381,05	AUTORIZAÇÃO DE PESQUISA	635 - AUT PESQ/AUTO INFRAÇÃO MULTA-TAH EM 19/04/2 CASSITERITA/OURO		PA	Autorização de Pesquisa	ORE MINERIOS E COMERCIO EIRELI	Apyterewa	Regularizada
850895/2011	2.992,62	AUTORIZAÇÃO DE PESQUISA	293 - AUT PESQ/RELATORIO PESQ PARCIAL APRESENTA MINÉRIO DE OURO		PA	Autorização de Pesquisa	Belo Sun Mineração Ltda	Arara da Volta Grande do Xingu	Regularizada
867184/2019	1.122,80	AUTORIZAÇÃO DE PESQUISA	236 - AUT PESQ/DOCUMENTO DIVERSO PROTOCOLIZAD MINÉRIO DE OURO		MT	Autorização de Pesquisa	Denys Carlos Aragao de Moraes	Arara do Rio Branco	Regularizada
866535/2019	2.985,59	AUTORIZAÇÃO DE PESQUISA	327 - AUT PESQ/DESPACHO RETIFICACAO ALVARÁ PUB MINÉRIO DE OURO		MT	Autorização de Pesquisa	GEISEL FERREIRA BORGES	Arara do Rio Branco	Regularizada
866567/2016	3.204,02	AUTORIZAÇÃO DE PESQUISA	264 - AUT PESQ/PAGAMENTO TAH EFETUADO EM 24/01/2 MINÉRIO DE CHUMBO/OURO		MT	Autorização de Pesquisa	NEXA RECURSOS MINERAIS S.A.	Buffer 10 km da Terra Indigena Serra Morena	
866555/2016	1.193,09	REQUERIMENTO DE PESQUISA	264 - AUT PESQ/PAGAMENTO TAH EFETUADO EM 21/01/2 MINÉRIO DE CHUMBO/OURO		MT	Requerimento de Pesquisa	NEXA RECURSOS MINERAIS S.A.	Buffer 10 km da Terra Indigena Serra Morena	
866074/2016	8.574,32	REQUERIMENTO DE PESQUISA	264 - AUT PESQ/PAGAMENTO TAH EFETUADO EM 21/01/2 MINÉRIO DE CHUMBO/OURO		MT	Requerimento de Pesquisa	NEXA RECURSOS MINERAIS S.A.	Buffer 10 km da Terra Indigena Serra Morena	
866135/2012	541,14	AUTORIZAÇÃO DE PESQUISA	227 - AUT PESQ/PAGAMENTO MULTA EFETUADO EM 08/ MINÉRIO DE OURO		MT	Autorização de Pesquisa	Roberto Soncela	Buffer 10 km da Terra Indigena Aripuanã	
866173/1992	3.639,88	CONCESSÃO DE LAVRA	401 - CONC LAV/PRORROGAÇÃO INICIO LAVRA SOLICITA MINÉRIO DE CHUMBO/OURO		MT	Concessão de Lavra	MINERACAO DARDANELOS LTDA.	Buffer 10 km da Terra Indigena Aripuanã	
866050/2015	331,51	AUTORIZAÇÃO DE PESQUISA	264 - AUT PESQ/PAGAMENTO TAH EFETUADO EM 21/01/2 MINÉRIO DE CHUMBO/OURO		MT	Autorização de Pesquisa	MINERACAO DARDANELOS LTDA.	Buffer 10 km da Terra Indigena Aripuanã	
867183/2019	9.999,99	AUTORIZAÇÃO DE PESQUISA	236 - AUT PESQ/DOCUMENTO DIVERSO PROTOCOLIZAD MINÉRIO DE OURO		MT	Autorização de Pesquisa	Denys Carlos Aragao de Moraes	Buffer 10 km da Terra Indigena Aripuanã	
866419/2021	9.985,11	AUTORIZAÇÃO DE PESQUISA	240 - AUT PESQ/DEFESA APRESENTADA EM 05/04/2022 MINÉRIO DE ESTANHO/OURO		MT	Autorização de Pesquisa	OUROCAN SERVICOS DE APOIO E LOGISTICA PARA MIN	Buffer 10 km da Terra Indigena Aripuanã	
886173/2017	4.972,76	AUTORIZAÇÃO DE PESQUISA	662 - NOTIFICAÇÃO ADM PGTO DÉBITO MULTA EM 24/11/ MINÉRIO DE ESTANHO/OURO		RO	Autorização de Pesquisa	GILMAR SCHULZ	Buffer 10 km da Terra Indigena Parque do Aripuanã	
886170/2010	6.280,66	REQUERIMENTO DE LAVRA	2025 - REQ LAV/BARRAGENS CUMPRIMENTO DE EXIGEN MINÉRIO DE MANGANÊS/OURO		RO	Requerimento de Lavra	Meridian Mineração Jaburi S.a.	Buffer 10 km da Terra Indigena Roosevelt	
886406/2014	752,84	AUTORIZAÇÃO DE PESQUISA	264 - AUT PESQ/PAGAMENTO TAH EFETUADO EM 22/01/2 MINÉRIO DE MANGANÊS/OURO		RO	Autorização de Pesquisa	Meridian Mineração Jaburi S.a.	Buffer 10 km da Terra Indigena Roosevelt	
886303/2009	5.689,78	REQUERIMENTO DE LAVRA	2025 - REQ LAV/BARRAGENS CUMPRIMENTO DE EXIGEN MINÉRIO DE MANGANÊS/OURO		RO	Requerimento de Lavra	Meridian Mineração Jaburi S.a.	Buffer 10 km da Terra Indigena Roosevelt	
864165/2019	1.914,01	AUTORIZAÇÃO DE PESQUISA	635 - AUT PESQ/AUTO INFRAÇÃO MULTA-TAH EM 29/09/2 MINÉRIO DE OURO		TO	Autorização de Pesquisa	Leyber Aquino Lima	Funil	Regularizada
864150/2020	1.362,99	AUTORIZAÇÃO DE PESQUISA	635 - AUT PESQ/AUTO INFRAÇÃO MULTA-TAH EM 05/04/2 MINÉRIO DE OURO		TO	Autorização de Pesquisa	HIGINIO JULIAN DEL CAMPO	Funil	Regularizada
880374/2010	6.339,12	AUTORIZAÇÃO DE PESQUISA	294 - AUT PESQ/RENÚNCIA AUT PESQ HOMOLOGADA PL MINÉRIO DE OURO		AM	Autorização de Pesquisa	Antonio Carlos Duarte Alecrim	Jurubaxi-têa	Declarada
850644/2015	105,24	AUTORIZAÇÃO DE PESQUISA	638 - AUT PESQ/AUTO INFRAÇÃO MULTA-RELATORIO PE CASSITERITA/OURO		PA	Autorização de Pesquisa	Altmining Mineração Ltda Me	Kayapó	Regularizada
850440/2007	1.384,58	AUTORIZAÇÃO DE PESQUISA	662 - NOTIFICAÇÃO ADM PGTO DÉBITO MULTA EM 11/04/ MINÉRIO DE OURO		PA	Autorização de Pesquisa	FIRMINO NETO CASTRO LIRA	Munduruku	Regularizada
850771/2011	7.994,86	AUTORIZAÇÃO DE PESQUISA	662 - NOTIFICAÇÃO ADM PGTO DÉBITO MULTA EM 05/10/ MINÉRIO DE OURO		PA	Autorização de Pesquisa	Mineração Gold do Água Azul	Munduruku	Regularizada
866886/2014	9.031,20	AUTORIZAÇÃO DE PESQUISA	1974 - SUSPENSÃO DE ANALISE- CONFLITO PROJ ENER MINÉRIO DE OURO		MT	Autorização de Pesquisa	LUIZ CARLOS DIDONE	Pequizal do Naruvôtu	Regularizada
866020/2016	3.459,47	AUTORIZAÇÃO DE PESQUISA	1407 - AUT PESQ/AUTO INFRAÇÃO MULTA INICIO PESQ MINÉRIO DE OURO		MT	Autorização de Pesquisa	TEC TONICAS MINERACOES LTDA	Portal do Encantado	Declarada
850056/2012	9.835,80	AUTORIZAÇÃO DE PESQUISA	294 - AUT PESQ/RENÚNCIA AUT PESQ HOMOLOGADA PL MINÉRIO DE OURO		PA	Autorização de Pesquisa	RIO GRANDE MINERACAO S.A	Sai-Cinza	Regularizada
866042/1994	4.100,19	AUTORIZAÇÃO DE PESQUISA	285 - AUT PESQ/GUIA UTILIZAÇÃO AUTORIZADA PUBLICA OURO		MT	Autorização de Pesquisa	Cooperpontos Cooperativa de Mineração dos Garimpeiros de	Sararé	Regularizada
850012/2014	6.660,51	AUTORIZAÇÃO DE PESQUISA	236 - AUT PESQ/DOCUMENTO DIVERSO PROTOCOLIZAD MINÉRIO DE OURO		PA	Autorização de Pesquisa	Metal Land Mineração Ltda	Sawré Muybu (Pimental)	Delimitada
850693/2013	467,24	AUTORIZAÇÃO DE PESQUISA	294 - AUT PESQ/RENÚNCIA AUT PESQ HOMOLOGADA PL MINÉRIO DE OURO		PA	Autorização de Pesquisa	Paulo Cavalcanti Traven	Sawré Muybu (Pimental)	Delimitada
851679/2011	2.449,48	AUTORIZAÇÃO DE PESQUISA	236 - AUT PESQ/DOCUMENTO DIVERSO PROTOCOLIZAD MINÉRIO DE OURO		PA	Autorização de Pesquisa	Edilson Viana Rocha	Sawré Muybu (Pimental)	Delimitada
851670/2013	49,45	LAVRA GARIMPEIRA	521 - PLG/RENOVAÇÃO PLG SOLICITADA EM 05/02/2020 MINÉRIO DE OURO		PA	Lavra Garimpeira	Orlando Markezini Pinto	Sawré Muybu (Pimental)	Delimitada
866556/2016	9.490,96	AUTORIZAÇÃO DE PESQUISA	264 - AUT PESQ/PAGAMENTO TAH EFETUADO EM 21/01/2 MINÉRIO DE CHUMBO/OURO		MT	Autorização de Pesquisa	NEXA RECURSOS MINERAIS S.A.	Serra Morena	Regularizada
867202/2017	616,00	AUTORIZAÇÃO DE PESQUISA	236 - AUT PESQ/DOCUMENTO DIVERSO PROTOCOLIZAD MINÉRIO DE OURO		MT	Autorização de Pesquisa	B. FERREIRA DA SILVA & CIA LTDA	Tadarimana	Regularizada
860392/2011	4.402,25	AUTORIZAÇÃO DE PESQUISA	645 - AUT PESQ/PAGAMENTO MULTA EFETUADO-REL PE MINÉRIO DE OURO		AM	Autorização de Pesquisa	Denilson Martins Arruda	Tenharim Marmelos	Regularizada
866411/2019	769,30	AUTORIZAÇÃO DE PESQUISA	641 - AUT PESQ/MULTA APLICADA-TAH EM 28/10/2021 MINÉRIO DE OURO		MT	Autorização de Pesquisa	Ezequiel Alves	Vale do Guaporé	Regularizada
864054/2015	2.039,83	AUTORIZAÇÃO DE PESQUISA	2116 - AUT PESQ/BAIXA ALVARÁ – LIBERADA PARA EDIT, MINÉRIO DE OURO		TO	Autorização de Pesquisa	A V CORDEIRO - ME	Xerente	Regularizada
864103/2016	320,89	AUTORIZAÇÃO DE PESQUISA	2116 - AUT PESQ/BAIXA ALVARÁ – LIBERADA PARA EDIT, MINÉRIO DE OURO		TO	Autorização de Pesquisa	Joaquim Florêncio Viana	Xerente	Regularizada

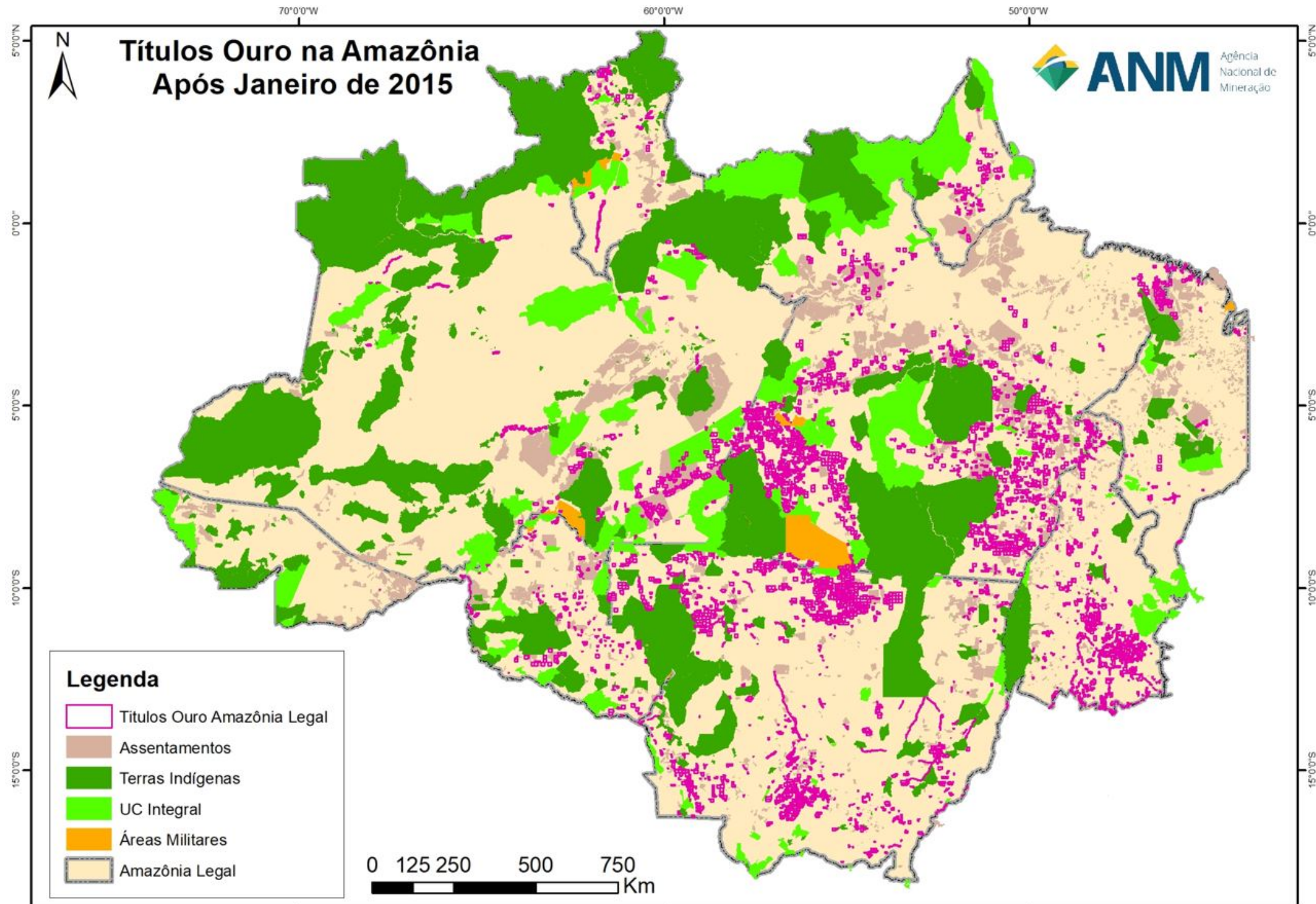

70°0'0"W

60°0'0"W

50°0'0"W

**AGÊNCIA NACIONAL DE MINERAÇÃO (ANM)****INFORMAÇÃO Nº 433/GER-RO/ANM/2022****Processo: 48051.002048/2022-05****Interessado(s):** Ministério de Minas e Energia**Destinatário(s):** Gerência Regional da ANM no Estado de Rondônia**Prezada Sra. Gerente,**

Em atenção ao vosso **DESPACHO Nº 67547/GER-RO/ANM/2022**, doc SEI 3986959, informo que exceto o item 1 já foi respondido através da informação 347 e 414 sefam-ro, com as quais concordamos, apenas no que tange no item 1 conforme o levantamento no cadastro mineiro foram encontrados 42 autorização de pesquisas para ouro e nenhuma guia de utilização.



Documento assinado eletronicamente por **Joaquim Ribeiro Neto, Gerente Regional, Substituto**, em 11/05/2022, às 18:09, conforme horário oficial de Brasília, com fundamento no § 3º do art. 4º do Decreto nº 10.543, de 13 de novembro de 2020.

A autenticidade do documento pode ser conferida no site www.gov.br/anm/pt-br/autenticidade, informando o código verificador **4038762** e o código CRC **B1AA2B2B**.



48051.002048/2022-05

4038762v2



AGÊNCIA NACIONAL DE MINERAÇÃO (ANM)

INFORMAÇÃO Nº 416/GER-AM/ANM/2022

Processo: 48051.002048/2022-05

Interessado(s): Ministério de Minas e Energia

Destinatário(s): Superintendência de Pesquisa e Recursos Minerais

Prezado Superintendente,

Em atenção ao Despacho nº 63696/SRM-ANM/ANM/2022 (3954782) segue as informações solicitadas referente a Gerência Regional do Amazonas,

1 - Quantas e quais autorizações de pesquisa, lavra ou outra modalidade de permissão foram concedidas a projetos de exploração de ouro na Amazônia a partir de janeiro de 2015?

- 159 Autorizações de Pesquisa;

_ A ANM/AM não teve durante o período solicitado publicações de Guia de Utilização, Permissão de Lavra Garimpeira e Concessão de Lavra.

2 - Quais foram os fundamentos técnicos que subsidiaram os atos de assentimento prévio em questão?

- Código de mineração de 1967 e legislação correlata;

- Lei nº 6.634/79 e o Decreto nº 85.064/80, nos quais dispõem sobre a execução de atividades de mineração em faixa de fronteira.

3 - De acordo com registros da Agência Nacional de Mineração (ANM), existem projetos de exploração de ouro em "terrenos da União". Qual é a localização exata desses terrenos?

O estado do Amazonas não tem processos situados em Terras Indígenas. Todos os processos localizados em TI foram indeferidos para cumprimento da ACP 1000580-84.2019.4.01.3200.

Também não foram encontrados no Cadastro Mineiro processos para a substância mineral Ouro em Unidades de Conservação. Para fins de conhecimento, acrescentamos que todos os processos localizados em UC no estado do Amazonas estão suspensos para cumprimento da ACP 1003646-43.2017.4.01.3200.

4 - Quais foram os cuidados fixados pelo órgão para que não ocorram danos ambientais na região?

A Gerência Regional do Amazonas sempre que possível, e atuando dentro da sua competência, realiza fiscalizações em conjunto com outras instituições.

5 - Existe algum planejamento ou investimento para proteção das fronteiras com o adensamento do garimpo na Amazônia?

A Gerência Regional do Amazonas não possui conhecimento sobre determinado assunto.

6 - Em alguns casos, pode ocorrer de garimpos estarem associados, direta ou indiretamente, à ilegalidade e ao descontrole social e ambiental. Nesse aspecto, como se pretende combater o crime organizado e o tráfico de drogas e armas na Região Amazônica?

A Gerência Regional do Amazonas não possui conhecimento sobre determinado assunto.

Atenciosamente,



Documento assinado eletronicamente por **Eduardo Pontes e Pontes, Gerente Regional**, em 11/05/2022, às 15:51, conforme horário oficial de Brasília, com fundamento no § 3º do art. 4º do Decreto nº 10.543, de 13 de novembro de 2020.

A autenticidade do documento pode ser conferida no site www.gov.br/anm/pt-br/autenticidade, informando o código verificador **4034613** e o código CRC **19E06E00**.



48051.002048/2022-05

4034613v10

**AGÊNCIA NACIONAL DE MINERAÇÃO (ANM)****INFORMAÇÃO Nº 414/SEFAM-RO/ANM/2022****Processo: 48051.002048/2022-05****Interessado(s):** Ministério de Minas e Energia**Destinatário(s):** Gerência Regional da ANM no Estado de Rondônia**Senhora Gerente,**

atendendo solicitação verbal de Vossa Senhoria, complemento a INFORMAÇÃO Nº 347/SEFAM-RO/ANM/2022, no que concerne ao Item 1 relativamente aos regimes de aproveitamento de competência deste SEFAM (títulos de lavra), acrescentando que entre 01/01/2015 e 10/05/2022, foram expedidas em nossa Jurisdição 15 (quinze) Permissões de Lavra Garimpeira para Minério de OURO, todas no Estado de Rondônia, conforme consulta realizada no Cadastro Mineiro.

Obs.: a consulta retorna com 18 (dezoito) registros, porém, 3 (três) desses registros alcançados foram desconsiderados em razão de seus títulos minerários não contemplarem a substância Ouro.

Cordialmente,

Documento assinado eletronicamente por **Ranilson Monteiro Câmara, Plano Especial de Cargos (art. 3º da Lei 11.046/2004)**, em 11/05/2022, às 16:49,



conforme horário oficial de Brasília, com fundamento no § 3º do art. 4º do Decreto nº 10.543, de 13 de novembro de 2020.



A autenticidade do documento pode ser conferida no site www.gov.br/anm/pt-br/autenticidade, informando o código verificador **4033828** e o código CRC **EAEA0165**.



AGÊNCIA NACIONAL DE MINERAÇÃO (ANM)

INFORMAÇÃO Nº 383/GER-RR/ANM/2022

Processo: 48051.002048/2022-05

Interessado(s): Ministério de Minas e Energia

Destinatário(s): Superintendência de Produção Mineral, Superintendência de Pesquisa e Recursos Minerais

Prezados,

Cumprimentando os cordialmente, segue a solicitação contida no Ofício nº 42/2022/ASPAR/GM-MME (SEI nº 3953075), referente a Gerência Regional de Roraima.

1 - Quantas e quais autorizações de pesquisa, lavra ou outra modalidade de permissão foram concedidas a projetos de exploração de ouro na Amazônia a partir de janeiro de 2015?

- 53 Autorizações de Pesquisa;
- 7 Guias de Utilização;
- 1 Permissão de Lavra Garimpeira;
- 1 Concessão de Lavra.

2 - Quais foram os fundamentos técnicos que subsidiaram os atos de assentimento prévio em questão?

- Código de mineração de 1967 e legislação correlata;
- Lei nº 6.634/79 e o Decreto nº 85.064/80, nos quais dispõem sobre a execução de atividades de mineração em faixa de fronteira.

3 - De acordo com registros da Agência Nacional de Mineração (ANM), existem projetos de exploração de ouro em "terrenos da União". Qual é a localização exata desses terrenos?

- 133 Requerimentos (Áreas Indígenas);
- 48 Requerimentos (Áreas de Assentamento);
- 06 Requerimentos (Área Militar);
- 02 Requerimentos (Uc's);
- Sistema Cadastro Mineiro não permite contabilizar Áreas em leito de Rio.

4 - Quais foram os cuidados fixados pelo órgão para que não ocorram danos ambientais na região?

O licenciamento ambiental de atividades potencialmente poluidoras é de competência da Fundação Estadual do Meio Ambiente e Recursos Hídricos – FEMARH.

5 - Existe algum planejamento ou investimento para proteção das fronteiras com o adensamento do garimpo na Amazônia?

A Gerência Regional de Roraima não atua e não possui conhecimento sobre determinado assunto.

6 - Em alguns casos, pode ocorrer de garimpos estarem associados, direta ou indiretamente, à ilegalidade e ao descontrole social e ambiental. Nesse aspecto, como se pretende combater o crime organizado e o tráfico de drogas e armas na Região Amazônica?

A Gerência Regional de Roraima não atua e não possui conhecimento sobre determinado assunto.

Atenciosamente,

(Assinado eletronicamente)

Pedro Antônio Doria Santiago dos Santos

Gerente Regional - ANM/RR



Documento assinado eletronicamente por **Pedro Antonio Doria Santiago dos Santos, Gerente Regional**, em 10/05/2022, às 17:58, conforme horário oficial de Brasília, com fundamento no § 3º do art. 4º do Decreto nº 10.543, de 13 de novembro de 2020.



A autenticidade do documento pode ser conferida no site www.gov.br/anm/pt-br/autenticidade, informando o código verificador **4029777** e o código CRC **1FCCFAA4**.

48051.002048/2022-05

4029777v3

**AGÊNCIA NACIONAL DE MINERAÇÃO (ANM)****INFORMAÇÃO Nº 347/SEFAM-RO/ANM/2022****Processo: 48051.002048/2022-05****Interessado(s):** Ministério de Minas e Energia**Destinatário(s):** Gerência Regional da ANM no Estado de Rondônia**Prezada Sra. Gerente,**

Então ao vosso **DESPACHO Nº 67547/GER-RO/ANM/2022**, doc SEI 3986959, temos a considerar que dado o alcance dos quesitos trazidos, peço vênha para opinar no sentido de que as mesmas de um modo geral estariam na alçada de competências do *staff* da ANM; de todo tentaremos trazer alguma contribuição, para cada um dos quesitos apresentados pelo Senado Federal sobre "*projetos de exploração de Ouro na Amazônia*", reproduzidos pela Chefia de Gabinete da Diretoria-Geral da ANM por meio do DESPACHO Nº 63542/GAB-DG/ANM/2022, doc SEI 3954088, quais sejam:

1 - Quantas e quais autorizações de pesquisa, lavra ou outra modalidade de permissão foram concedidas a projetos de exploração de ouro na Amazônia a partir de janeiro de 2015?

R. Esse é um quesito que abrange toda a Amazônia, e não apenas nossa Jurisdição (RO-AC). O que recomendamos é que a Sede realize uma consulta no Cadastro Mineiro para o acumulado a partir de 2015, que abranja os processos ativos e inativos para os Estados que compõem a Amazônia

Legal, considerando as substâncias Ouro e Minério de Ouro para os eventos de outorga de Alvarás de Pesquisa, de Concessões de Lavra e de Permissões de Lavra Garimpeira. Creio que os processos de Guias de Utilização expedidas nesse período deveriam também ser considerados (as duplicidades deverão ser eliminadas).

2 - Quais foram os fundamentos técnicos que subsidiaram os atos de assentimento prévio em questão?

R. No caso em espécie, a ANM não expede ato com a denominação de Assentimento. Os atos envolvendo concessões de pesquisa mineral e lavra de Ouro, abrangem a outorga das seguintes espécies de títulos minerários: Alvará de Pesquisa, Portaria de Concessão de Lavra e Permissão de Lavra Garimpeira; excepcionalmente ainda, autorização provisória por meio de Guia de Utilização. Todas essas modalidades tem seus fundamentos na legislação geral e correlata, partindo do Código de Mineração (Decreto-Lei nº 227/1967) e seu Regulamento (Decreto nº 9.406/2018, que substituiu o Decreto nº 62.934/1968), Decreto nº 85.064/1980, Lei nº 7.805/1989, Lei nº 8.176/1991, Lei nº 9.605/1998, Lei nº 11.685/2008, Lei nº 12.334/2010, Lei nº 12.844/2013 e diversos atos infra-legais (Instruções Normativas, Pareceres Normativos, Portarias, Resoluções etc.), que estabelecem os critérios para outorgas e operações minerárias, em especial aqueles emitidos pelo então Departamento Nacional de Produção Mineral - DNPM e pela ANM, sua sucessora; a exemplo da Consolidação Normativa do DNPM instituída pela Portaria nº 155/2016, das Normas Reguladoras de Mineração - NRMs, instituídas pelo DNPM por meio da Portaria nº 237/2001 ou ainda da Resolução ANM nº 95/2022. Os atos administrativos denominados de Assentimento, presentes em processos minerários formados no então DNPM e ora na ANM, originam-se do Conselho de Defesa Nacional - CDN, no caso de áreas em Faixa de Fronteira, ou de autoridade Municipal quando envolve Permissões de Lavra Garimpeira em área Urbana.

3 - De acordo com registros da Agência Nacional de Mineração (ANM), existem projetos de exploração de ouro em "terrenos da União". Qual é a localização exata desses terrenos?

R. Este SEFAM com certeza, e até mesmo esta Regional da ANM, creio, não dispõem desta informação específica; até porque nas outorgas minerárias essa camada não é considerada em estudos de geoprocessamento. Não tenho informação se a ANM dispõe de "shapes" com esses "terrenos da União".

4 - Quais foram os cuidados fixados pelo órgão para que não ocorram danos ambientais na região?

R. As atividades de aproveitamento de recursos minerais concedida pela União Federal, nos termos da Constituição do País são, em princípio, de Interesse Nacional, e tem caráter de Utilidade Pública; são essenciais para o desenvolvimento da nação e para à própria sobrevivência da população. A mineração está, direta ou indiretamente, em praticamente tudo do nosso dia-a-dia. Obvio que a mineração invariavelmente intervém no ambiente natural, pois lida com o aproveitamento de recursos minerais presentes na natureza, desde a Água Mineral que consumimos, à areia, argila, brita e ao ferro que utilizamos na construção de nossas residências, escritórios, estradas etc. ou o Ouro como mercadoria ou destinado ao mercado cambial/financeiro do País. Todas as outorgas minerárias para lavra expedidas pela ANM ou pelo Ministério de Minas e Energia - MME, estão atreladas ao respectivo licenciamento ambiental concedido pelo órgão ambiental competente (Municipal, Estadual ou Federal, conforme o caso), guiado basicamente por Resoluções do Conselho Nacional do Meio Ambiente - CONAMA e da Unidade da Federação (Município e/ou Estado de Jurisdição) e/ou do Instituto Brasileiro do Meio Ambiente e dos Recursos Naturais Renováveis - IBAMA e/ou do Instituto Chico Mendes de Conservação da Biodiversidade - ICMBio. No caso de lavra em corpos hídricos superficiais, como por exemplo, rios, os mineradores sujeitam-se ainda às normas da Marinha do Brasil. Como se vê, a atividade de mineração encontra-se sujeita ao crivo e à fiscalização do Poder Público em três níveis. Essas regras impõem o atendimento de requisitos que vão do planejamento, localização, instalação, operação (inclusive com atenção especial ao sistemas de disposição de rejeitos e estéreis), monitoramento, encerramento das atividades (fechamento de mina) e recuperação do ambiente degradado.

É uma tarefa árdua que a geologia e a engenharia de minas tem de lhe dar no seu dia-a-dia para garantir a sustentabilidade da atividade mineral, especialmente quando considera-se aspectos próprios típicos desses projetos na economia mundial, quais sejam, a rigidez locacional das jazidas e a movimentação de grandes volumes de materiais (minérios e estéreis) nas minas. Então os cuidados devem ser administrados, com base no estoque regulatório e o "estado da arte", desde a análise dos projetos, sua instalação, operação, fiscalização da operação e fechamento da mina (encerramento da atividade; uma mina pode ter curta ou até longa vida útil: de meses à décadas ou séculos).

5 - Existe algum planejamento ou investimento para proteção das fronteiras com o adensamento do garimpo na Amazônia?

R. Este SEFAM com certeza, e até mesmo esta Regional da ANM, creio, não dispõem de planejamento específico para esse fim, sendo tal matéria tratada no âmbito da interface ANM/CDN nas consultas que se faz rotineiramente ao referido Conselho, com vistas a se obter do mesmo o necessário Assentimento para interessados em realizar pesquisa mineral ou lavra em Faixa de Fronteira.

6 - Em alguns casos, pode ocorrer de garimpos estarem associados, direta ou indiretamente, à ilegalidade e ao descontrole social e ambiental. Nesse aspecto, como se pretende combater o crime organizado e o tráfico de drogas e armas na Região Amazônica?

R. A atividade ilegal de aproveitamento de recursos minerais no País pode envolver não só substâncias minerais garimpáveis como o Ouro e não só na Amazônia, mais também várias outras, a exemplo das substâncias minerais de emprego imediato na construção civil (areia, cascalhos, argilas etc.) em qualquer parte do território nacional. Via de regra constata-se ilícitos de Usurpação (a pessoa não dispõe de outorga minerária - título de lavra), e/ou ilícitos Ambientais (a pessoa não dispõe de licenciamento ambiental), o que pode também desdobrar-se em crimes contra o fisco e outros tantos. Especificamente na Região Amazônica o que entendo como importante é o uso intensivo de recursos tecnológicos de geoprocessamento, agora por exemplo via Plataforma Brasil MAIS, o cruzamento e a troca permanente de informações via sistemas informatizados internos e com outras instituições como a Polícias Civil, Militar e Federal, Centro Gestor e Operacional do Sistema de Proteção da Amazônia - CENSIPAM, Forças Armadas, Receitas Estaduais e Federal, Órgãos Ambientais, Órgãos de Saúde e Segurança do Trabalho e com o Sistema CONFEA/CREAs (Conselho Federal e Conselhos Regionais de Engenharia e Agronomia), sem prejuízo da fiscalização presencial - *in loco* da ANM, essencial. O aperfeiçoamento da legislação mineral normativa em nível da atribuição regulatória da ANM, tornando-a mais profissional, e a implantação de rotinas informatizadas e padronizadas de análise e a sincronização do processo minerário na ANM com o processo ambiental no Órgão Ambiental competente, creio contribuiriam não só para as ações de Estado e Governo como também para atenuação dos passivos processuais nessas casas. Porém, mesmo que todas essas medidas venham a ser implementadas, não lograrão êxito se o quadro de profissionais da ANM não for ampliado. Observe-se ainda que não cumpre a ANM "*combater o crime organizado e o tráfico de drogas e armas na Região Amazônica*", suas ações porém na qualidade de Agência responsável pela mineração no País, voltadas para o rigor no processo de outorga e a permanente fiscalização remota e presencial, com o registro/cadastro e controle de toda a cadeia produtiva do Ouro, certamente podem contribuir para afastar esses ilícitos, pois não haveria espaço para essas práticas nos projetos minerários regulares (da pesquisa - quando for o caso, produção e comercialização).

Cordialmente,



Documento assinado eletronicamente por **Ranilson Monteiro Câmara, Plano Especial de Cargos (art. 3º da Lei 11.046/2004)**, em 10/05/2022, às 12:36, conforme horário oficial de Brasília, com fundamento no § 3º do art. 4º do Decreto nº 10.543, de 13 de novembro de 2020.



A autenticidade do documento pode ser conferida no site www.gov.br/anm/pt-br/autenticidade, informando o código verificador **4020044** e o código CRC **CAD81967**.

48051.002048/2022-05

4020044v33

**AGÊNCIA NACIONAL DE MINERAÇÃO (ANM)****DESPACHO Nº 69009/ARCO/ANM/2022****Processo: 48051.002048/2022-05****Interessado(s):** Ministério de Minas e Energia**Destinatário(s):** Superintendência de Pesquisa e Recursos Minerais, Gabinete do Diretor Geral

No que concerne às atribuições desta Assessoria, temos que o item 6 consegue ser respondido: "6 - Em alguns casos, pode ocorrer de garimpos estarem associados, direta ou indiretamente, à ilegalidade e ao descontrole social e ambiental. Nesse aspecto, como se pretende combater o crime organizado e o tráfico de drogas e armas na Região Amazônica?"

Quanto a isto, verifica-se que a integração de sistemas feita pela ANM, cadastro do primeiro adquirente de ouro vindo de Permissões de Lavra Garimpeira, a intensificação da fiscalização via remota pela ANM, as ações de repressão à lavra ilegal realizadas em conjunto com as forças de segurança são as medidas que estão em execução.

Verifica-se que a presença do crime organizado e tráfico de drogas permeia uma situação que foge ao controle desta Agência Reguladora e se trata de situação a ser apurada pela Polícia Federal e demais órgãos de segurança. Da atribuição da ANM, cuja finalidade é *"promover a gestão dos recursos minerais da União, bem como a regulação e a fiscalização das atividades para o aproveitamento dos recursos minerais no País"* (Art. 2º, da Lei n.º 13.575/2017), atuamos na outorga, fiscalização e arrecadação da Compensação Financeira pela Exploração de Recursos Minerais (CFEM), assim como na regulação da atividade econômica.



Documento assinado eletronicamente por **Caio Mário Trivellato Seabra Filho, Assessor de Resolução de Conflitos**, em 10/05/2022, às 13:58, conforme horário oficial de Brasília, com fundamento no § 3º do art. 4º do Decreto nº 10.543, de 13 de novembro de 2020.



A autenticidade do documento pode ser conferida no site www.gov.br/anm/pt-br/autenticidade, informando o código verificador **3999648** e o código CRC **FD6C0833**.

MINISTÉRIO DE MINAS E ENERGIA

DESPACHO

Processo nº: 48300.000497/2022-21

Assunto: Requerimento de Informação nº 2361/2021 - análise de resposta apresentada pela ANM.

Interessado: SENADO FEDERAL - SF

Senhor Secretário,

Reporto-me ao Despacho SGM 0625926, que encaminhou a este Departamento o Despacho ASPAR 0625802, solicitando análise da documentação apresentada pela ANM mediante o Ofício nº 24266/2022 /GAB-DG/ANM (0625769), em atendimento ao Requerimento de Informações nº 2361/2021.

Por meio do Ofício nº 256 (SF), de 20 de abril de 2022, o Senador Elmano Férrer, Segundo Secretário no Exercício da Primeira-Secretaria do Senado Federal encaminhou ao Ministro de Minas e Energia, nos termos do disposto no § 2º do art. 50 da Constituição Federal, pedido de informações da Senadora Eliziane Gama, aprovado pela Mesa do Senado Federal, contido no Requerimento nº 2.361, de 2021, com o seguinte teor:

Requeiro, nos termos do art. 50, § 2º, da Constituição Federal e do art. 216 do Regimento Interno do Senado Federal, que sejam prestadas, pelo Senhor Diretor-geral da Agência Nacional de Mineração, Victor Hugo Bicca, informações sobre autorizações de pesquisa, lavra ou outra modalidade de permissão para projetos de exploração de ouro na Amazônia.

Nesses termos, requisita-se:

- 1. Quantas e quais autorizações de pesquisa, lavra ou outra modalidade de permissão foram concedidas a projetos de exploração de ouro na Amazônia a partir de janeiro de 2015?*
- 2. Quais foram os fundamentos técnicos que subsidiaram os atos de assentimento prévio em questão?*
- 3. De acordo com registros da Agência Nacional de Mineração (ANM), existem projetos de exploração de ouro em "terrenos da União". Qual é a localização exata desses terrenos?*
- 4. Quais foram os cuidados fixados pelo órgão para que não ocorram danos ambientais na região?*
- 5. Existe algum planejamento ou investimento para proteção das fronteiras com o adensamento do garimpo na Amazônia?*
- 6. Em alguns casos, pode ocorrer de garimpos estarem associados, direta ou indiretamente, à ilegalidade e ao descontrole social e ambiental. Nesse aspecto, como se pretende combater o crime organizado e o tráfico de drogas e armas na Região Amazônica?*

A Parlamentar justificou o pedido em razão dos severos problemas ambientais e sociais causados à Amazônia pela garimpagem, mencionando dados do Ministério Público Federal quando aos danos milionários causados pela extração ilegal de ouro à Floresta Amazônica, ressaltando, em especial a matéria publicada pelo Jornal Folha de São Paulo em 5 de dezembro de 2021 sobre o avanço de garimpos em áreas preservadas na região amazônica e que destaca autorizações para projetos de exploração de ouro concedidas pelo Ministro-Chefe de Segurança Institucional Do Brasil, Augusto Heleno.

Inicialmente, cumpre informar que a gestão dos direitos e títulos minerários para fins de aproveitamento de recursos minerais, compete à Agência Nacional de Mineração, nos termos do disposto no inciso V do art. 2º da Lei nº. 13.575/2017. Portanto, as informações ora prestadas são de responsabilidade exclusiva da Agência, não cabendo a este Departamento analisar o mérito da resposta, mas, apenas, se as respostas foram apresentadas aos quesitos.

Passemos à análise do Requerimento de Informação.

As respostas ao RI foram apresentadas pela ANM por meio do Ofício nº 24266/2022 /GAB-DG/ANM, que fez referências às Informações nºs 433/GER-RO/ANM/2022, 416/GER-AM/ANM/2022, INFORMAÇÃO Nº 414/SEFAM-RO/ANM/2022, 383/GER-RR/ANM/2022 e 347/SEFAM-RO/ANM/2022, bem como o DESPACHO Nº 69009/ARCO/ANM/2022 foram geradas nas Gerências Regionais da ANM, cujas atribuições estão relacionadas com a Amazônia e que, posteriormente, foram condensadas na Informação nº 506/GEPM/ANM/2022 (0625770) pela Gerência de Pesquisa Mineral da ANM/Sede que, juntamente com a Planilha Títulos de Ouro na Amazônia pós 2015 (0625771) e o Mapa Títulos de Ouro na Amazônia pós 2015 (0625773).

Quanto ao item 1:

1. Quantas e quais autorizações de pesquisa, lavra ou outra modalidade de permissão foram concedidas a projetos de exploração de ouro na Amazônia a partir de janeiro de 2015? A Informação nº 506/GEPM/ANM/2022 apresenta a seguinte resposta:

R.: Considerando a área da Amazônia legal e a base de dados da ANM no dia 13/05/22, existem 4.851 títulos minerários concedidos a partir de 2015, conforme Mapa Títulos de Ouro na Amazonia pos 2015 (4071733) e Planilha Títulos de Ouro na Amazonia pos 2015 (4072247), considerando que são títulos a Autorização de Pesquisa (3.760), a Concessão de Lavra, o Direito de Requerer Lavra (42) e a Lavra Garimpeira ou PLG (1.049). Requerimentos, Disponibilidade e Aptos a Disponibilidade, constantes na planilha e no mapa, não são títulos minerários, ou seja, não são áreas que já estejam outorgadas a terceiros, mas constam da nossa base de dados por questões procedimentais.

Vale ressaltar que a maioria dos títulos são de Pesquisa, os quais, normalmente, não tem impacto no meio ambiente e nas comunidades, sendo que destes, somente uma pequena parte, de 1 a 2%, chegam a fase de lavra.

Na primeira coluna da planilha existem processos (requerimentos) anteriores a 2015, porém o título atual só foi emitido posteriormente a 2015. O tipo de autorização e demais informações são fornecidas na mesma planilha.

Para responder a este item, a ANM elaborou a *Planilha Títulos de Ouro na Amazônia pós 2015*, que lista todos os processos que tiveram títulos emitidos a partir de janeiro de 2015, bem como um *Mapa Títulos de Ouro na Amazônia pós 2015*, que fornece uma visão espacial da distribuição dos títulos na Amazônia Legal, identificando, também, unidades de conservação, terras indígenas, assentamentos e áreas militares.

A resposta apresenta o total de títulos emitidos no período em questão e o quantitativo por cada tipo de título, tendo agrupado concessão de lavra/Direito de

requerer a lavra num total de 42 títulos. Entende-se que apenas para diferenciar as fases e seus títulos minerários, seria prudente indicar quantos estão na fase de concessão de lavra (28 títulos) e quantos estão na fase de direito de requerer a lavra (14 títulos), dados estes disponíveis facilmente na planilha enviada pela ANM. Assim, o quantitativo de títulos obtido da planilha da ANM pode ser apresentado conforme abaixo descrito:

- Total de títulos: 4.851;
- Concessão de lavra: 28;
- Direito de requerer a lavra: 14;
- Lavra Garimpeira: 1049 e
- Autorização de pesquisa: 3760.

Feito o ajuste proposto acima, entendemos que o item está devidamente respondido.

Quanto ao item 2:

2. Quais foram os fundamentos técnicos que subsidiaram os atos de assentimento prévio em questão?

R.: Os fundamentos técnicos são os de acordo com a legislação, o Código de Mineração (Decreto-Lei nº 227/1967) e seu Regulamento (Decreto nº 9.406/2018), e regulamentação infralegal correlata.

O questionamento contido neste item não é claro quanto à informação que se pretende obter, em especial quando considerada a argumentação contida na Justificação do Requerimento de Informação. Isso porque, não é possível aferir se o pedido relativo aos fundamentos técnicos estão relacionados com o ato de assentimento prévio do CDN ou com os fundamentos técnicos utilizados pela ANM para conceder os títulos supracitados. De qualquer forma, entendemos que o item foi respondido pela ANM.

No mais, considerando a justificativa apresentada pela Parlamentar para fundamentar o RIC, cumpre-nos informar que não compete à ANM analisar e decidir sobre o assentimento prévio, uma vez que a competência pertence ao Conselho de Defesa Nacional, na forma da Lei nº 6.634, de 2 de maio de 1979 -“Lei de Faixa de Fronteira”.

Portanto, considerando que assentimento prévio é tema da competência do CDN, sugerimos que este questionamento seja dirigido ao mesmo.

Quanto ao item 3:

3. De acordo com registros da Agência Nacional de Mineração (ANM), existem projetos de exploração de ouro em "terrenos da União". Qual é a localização exata desses terrenos?

R.: As concessões minerárias (títulos minerários) para ouro em áreas militares, Unidades de Conservação UC e Terras Indígenas TI, são as constantes na Planilha Títulos de Ouro na Amazônia pós 2015 (4072247), nas abas com os nomes correspondentes. Sua localização é mostrada no Mapa Títulos de Ouro na Amazônia pós 2015 (4071733), e também pode ser obtida a partir do número do processo minerário, por consulta no Cadastro Mineiro no endereço <https://sistemas.anm.gov.br/scm/extra/site/admin/default.aspx> >>> Consultar Processo, ou no portal SIGMINE.

A ANM respondeu o quesito, conforme acima, porém considerando que o questionamento é direcionado à localização dos terrenos/imóveis da União situados na Amazônia, entende-se que cabe à gestora dos imóveis da União, a Secretaria de Patrimônio da União – SPU, nos termos da Lei nº 9.636, de 15 de maio de 1998 e

suas alterações.

Portanto, sugerimos que este questionamento seja dirigido à Secretaria de Patrimônio da União – SPU.

Quanto ao item 4:

4 - Quais foram os cuidados fixados pelo órgão para que não ocorram danos ambientais na região?

R.: Para a lavra de qualquer substancia mineral é exigida a respectiva Licença Ambiental, que fica a critério das secretarias e órgãos de meio ambiente.

A resposta é satisfatória, já que a competência para a maioria dos licenciamento ambientais de mineração é dos órgãos estaduais de meio ambiente, ficando todas as informações prestadas pelo concessionário/titular na competência/guarda destes órgãos. Importa ressaltar que no processo de licenciamento o concessionário/titular deve apresentar ao órgão ambiental, os dados técnicos do empreendimento, as ações que adotará para evitar o dano ambiental, cabendo àquele órgão estipular as condicionantes que o concessionário deverá atender para que o seu empreendimento possa ser ambientalmente viável, que possa ser instalado e operacionalizado.

Portanto, sugerimos que este questionamento seja dirigido ao órgão ambiental competente.

Quanto ao item 5:

5 - Existe algum planejamento ou investimento para proteção das fronteiras com o adensamento do garimpo na Amazônia?

R.: Em áreas de faixa de fronteira é exigido o assentimento do Conselho de Defesa Nacional – CDN para as atividades de pesquisa e lavra minerária. A atividade garimpeira, desde que regular, segue os mesmos padrões e procedimentos preconizados pela legislação.

A resposta é satisfatória. Destaca-se que o regramento das atividade de mineração na Faixa de Fronteira está estabelecido na Lei nº 6.634/1979, citada acima e a proteção das fronteiras é de competência da Polícia Federal, conforme prevê o Inciso III do §1º do artigo 144 da Constituição Federal.

Portanto, sugerimos que este questionamento seja dirigido do Departamento de Polícia Federal.

Quanto ao item 6:

6 - Em alguns casos, pode ocorrer de garimpos estarem associados, direta ou indiretamente, à ilegalidade e ao descontrole social e ambiental. Nesse aspecto, como se pretende combater o crime organizado e o tráfico de drogas e armas na Região Amazônica?

R.: Os crimes, acima mencionados, são de competência dos órgãos de segurança. Quanto aos garimpos, sua regularização permite a fiscalização e o controle das atividades pelo órgão regulador, conforme as melhores práticas da indústria, inibindo práticas ilícitas. Dessa forma, sua legalização é desejável, inclusive em áreas de faixa de fronteira, e esta Agência tem se empenhado nesse sentido, com a modernização da legislação e incentivos à regularização dos garimpos.

A resposta é satisfatória. Ressalta-se que o combate ao crime organizado é das Instituições e órgãos de segurança pública, não cabendo ao órgão regulador da atividade econômica atuar na repressão de ilícitos penais.

Portanto, sugerimos que este questionamento seja dirigido ao Ministério da Justiça.

Ante o exposto, considerando que apenas o questionamento constante do item 1 do RIC nº 2361/2021, compete à ANM, sendo os demais de competências de outros órgãos que não este Ministério ou sua vinculada, este Departamento considera atendido o solicitado pela Parlamentar, ressaltando que este Despacho deve acompanhar a planilha (SEI 0625771), sendo estes suficientes.

Enfim, sugerimos que os questionamentos contidos nos itens 2, 3, 4, 5 e 6 do RIC nº 2361/2021 sejam dirigidos ao Conselho de Defesa Nacional, à Secretaria de Patrimônio da União – SPU, ao órgão ambiental competente, ao Departamento de Polícia Federal e ao Ministério da Justiça, respectivamente.



Documento assinado eletronicamente por **Luiz Carlos de Moura Adami, Coordenador(a)-Geral de Monitoramento e Controle de Concessões Minerais**, em 20/05/2022, às 14:55, conforme horário oficial de Brasília, com fundamento no § 3º do art. 4º do [Decreto nº 10.543, de 13 de novembro de 2020](#).



Documento assinado eletronicamente por **José Luiz Ubaldino de Lima, Diretor(a) do Departamento de Geologia e Produção Mineral Substituto(a)**, em 20/05/2022, às 14:56, conforme horário oficial de Brasília, com fundamento no § 3º do art. 4º do [Decreto nº 10.543, de 13 de novembro de 2020](#).



A autenticidade deste documento pode ser conferida no site http://www.mme.gov.br/sei/controlador_externo.php?acao=documento_conferir&id_orgao_acesso_externo=0, informando o código verificador **0627034** e o código CRC **A99FB9AB**.