

**MEDIDA PROVISÓRIA Nº 1.112, DE 2022**

Institui o Programa de Aumento da Produtividade da Frota Rodoviária no País - Renovar e altera a Lei nº 9.478, de 6 de agosto de 1997, a Lei nº 9.503, de 23 de setembro de 1997, a Lei nº 10.336, de 19 de dezembro de 2001, e a Lei nº 11.080, de 30 de dezembro de 2004.

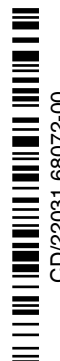

CD/22031.68072-00

**EMENDA ADITIVA**

Inclua-se onde couber:

O art. 13 da Lei nº 11.442, de 5 de janeiro de 2007, passa a vigorar com a seguinte redação:

*“Art. 13 O Seguro de Responsabilidade Civil do Transportador Rodoviário de Carga – RCTR-C, para cobertura danos ou prejuízos causados à carga transportada, em decorrência de acidentes rodoviários, será de contratação exclusiva da ETC, sendo uma única apólice por RNTRC, vedada a sua estipulação por qualquer pessoa.”.*  
(NR)

**JUSTIFICATIVA**

O sistema de transporte rodoviário de cargas possui grande complexidade de operações quando da prestação deste tipo de serviço. Na maioria das vezes, as cargas em veículo transportador não se dão em forma de lotação, ou seja, com somente um embarcador e um destinatário. Por regra, o transporte rodoviário realiza-se de forma fracionada, existindo, no mesmo serviço de transporte, cargas com diversos embarcadores e diferentes destinatários.

Nos termos da redação do art. 13 da Lei 11.442/2007, que ora se pretende alterar, é dada alternativa de o contratante dos serviços de transportes (embarcador) realizar este seguro contra perdas ou danos causados à carga. Tal regra, por natural, traz enormes prejuízos para as transportadoras, vez que a maioria dos grandes embarcadores contrata diretamente, em nome do transportador, apólice de seguro, estabelecendo, por consequência, regras próprias em plano de gerenciamento de riscos. Essa disparidade de exigências das seguradoras causa burocracia e grandes perdas operacionais às transportadoras, que se veem obrigadas, em uma mesma viagem, a adotar



\* C D 2 2 0 3 1 6 8 0 7 2 0 0 \*

diversos procedimentos de acordo com a exigência de cada companhia de seguros e/ou gerenciadora, além de acarretar aumento no custo do frete, que repercute diretamente na cadeia de comercialização de todos os produtos.

Sendo assim, a alteração do art. 13 da Lei nº 11.442, de 5 de janeiro de 2007, ao determinar que a obrigatoriedade de contratação do RCTR-C é exclusiva da transportadora, resolve, em definitivo, os problemas causados a este modal de transportes.

Sala das Sessões, em        de        de 2022.

---

Jerônimo Goergen (PP/RS)  
Deputado Federal



Assinado eletronicamente pelo(a) Dep. Jerônimo Goergen  
Para verificar a assinatura, acesse <https://infoleg-autenticidade-assinatura.camara.leg.br/CD220316807200>



CD/22031.68072-00

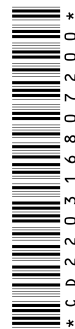

\*CD220316807200\*