



# CONGRESSO NACIONAL

## PARECER (CN) Nº 59, DE 2021

Da COMISSÃO MISTA DE PLANOS, ORÇAMENTOS PÚBLICOS E FISCALIZAÇÃO, sobre o Projeto de Lei do Congresso Nacional nº 19, de 2021, que Estima a receita e fixa a despesa da União para o exercício financeiro de 2022.

**TIPO:** Parecer Setorial sobre Meio Ambiente

**PRESIDENTE:** Senadora Rose de Freitas

**RELATOR GERAL:** Deputado Hugo Leal

**RELATOR SETORIAL:** Deputado Beto Faro

09 de Dezembro de 2021





Projeto de Lei Orçamentária Anual para 2022 | PLN 19/2021

# RELATÓRIO DA ÁREA TEMÁTICA 12 MEIO AMBIENTE

Relator Setorial:  
**Deputado Beto Faro (PT/PA)**

CD/21743.08155-00

exEdit  
\*CD 2 1 7 4 3 0 8 1 5 5 0 0\*



Assinado eletronicamente pelo(a) Dep. Beto Faro  
Para verificar a assinatura, acesse <https://infoleg-autenticidade-assinatura.camara.leg.br/> Brasília, 8 de dezembro de 2021

## Índice

I - Relatoria Setorial - Texto	1
II - Resumo das Decisões por Grupo de Autores e Tipo de Parecer - Todas as Esferas	13
III - Resumo das Decisões por Órgão, Grupo de Autores e Tipo de Parecer - Todas as	14
IV - Relação das Emendas Atendidas - Coletivas de Apropriação	
V - Relação das Emendas Atendidas - Coletivas de Remanejamento	
VI - Relação das Emendas Atendidas - Individuais de Despesa	
VII - Relação das Emendas Atendidas - Emendas de Relator Setorial de Despesa	
VIII - Relatoria Setorial - Relação das Emendas Não Atendidas por Autor (Rejeitada /	
IX - Relação dos Cancelamentos Promovidos pelo Relator Setorial	
X - Setorial - Emendas - Espelhos das Emendas de Relator Setorial	
XI - Demonstrativo Sintético das Alterações por Região/Unidade da Federação - Orçs.	
XII - Demonstrativo Sintético das Alterações por Órgão/Unidade Orçamentária-Orçs.	26
XIII - Demonstrativo Sintético das Alterações por Órgão/Função - Orçs. Fiscal e Seg.	27
XIV - Demonstrativo Sintético das Alterações por Órgão/Subfunção - Orçs. Fiscal e	28
XV - Demonstrativo Sintético das Alterações por Órgão/GND - Orçs. Fiscal e Seg.	29
XVI - Demonstrativo Sintético das Alterações por Órgão/Indicador de Resultado	30
XVII - Demonstrativo Sintético das Alterações por Órgão/Fonte-Orçs. Fiscal e Seg.	31
XVIII - Demonstrativo Sintético das Alterações por Órgão/Programa-Orçs. Fiscal e Seg.	32
XIX - Demonstrativo Analítico das Alterações na Programação por Unidade	33

CD/21743.08155-00





**CONGRESSO NACIONAL**  
**Comissão Mista de Planos, Orçamentos Públicos e Fiscalização**

**RELATÓRIO SETORIAL Nº , DE 2021 – CN**

Da Relatoria da Área Temática XII – Meio Ambiente – integrante do Projeto de Lei nº 19, de 2021-CN, que “Estima a receita e fixa a despesa da União para o exercício financeiro de 2022”.

Relator: Deputado Beto Faro (PT/PA)



CD/21743.08155-00

## **1. RELATÓRIO**

### **1.1 Introdução**

Nos termos dos arts. 84, XXIII, e 165, caput e § 5º, da Constituição da República, foi submetido à apreciação do Congresso Nacional, por meio da Mensagem nº 421/2021, o Projeto de Lei nº 19, de 2021-CN, que “Estima a receita e fixa a despesa da União para o exercício financeiro de 2022”. Por designação da Presidente da Comissão Mista de Planos, Orçamentos Públicos e Fiscalização (CMO), Senadora Rose de Freitas (MDB/ES), coube-me a missão de apreciar, como relator setorial, a proposta orçamentária relativa à Área Temática XII, constituída do Ministério do Meio Ambiente e unidades orçamentárias a ele vinculadas.

### **1.2 Considerações sobre a Proposta do Poder Executivo**

O órgão orçamentário Ministério do Meio Ambiente abrange as seguintes unidades orçamentárias: MMA - Administração Direta; Instituto Brasileiro do Meio Ambiente e dos Recursos Naturais Renováveis – IBAMA; Instituto Chico Mendes de Conservação da Biodiversidade – ICMBIO; Instituto de Pesquisas Jardim Botânico do Rio de Janeiro – JBRJ; Fundo Nacional sobre Mudança do Clima; e Fundo Nacional do Meio Ambiente – FNMA.

A tabela 1 demonstra a distribuição dos recursos propostos no PLOA 2022 por unidade orçamentária (UO). Além disso, compara-os com os valores orçamentários para 2021, considerando, respectivamente, o valor constante do

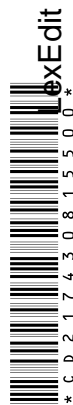

\* C B 2 1 7 4 3 0 8 1 5 5 0 0 \*



**CONGRESSO NACIONAL**  
**Comissão Mista de Planos, Orçamentos Públicos e Fiscalização**

projeto, a dotação inicial e o valor autorizado. Finalmente, evidencia comparação entre os valores propostos em 2022 e a despesa executada em 2020.

**Tabela 1**  
**MINISTÉRIO DO MEIO AMBIENTE - MMA**  
**Despesa por Unidade Orçamentária - UO**

R\$ milhões

Unidade Orçamentária	2020	2021			2022	VARIÇÃO (%)			
	Executado (*) (A)	Proposta (B)	Dotação Inicial (C)	Autorizado (D)	Proposta (E)	(E)/(A)	(E)/(B)	(E)/(C)	(E)/(D)
MMA - Administração Direta	185,2	251,3	289,0	291,3	365,3	97,3	45,4	26,4	25,4
IBAMA	1.470,8	1.650,9	1.659,3	1.847,9	1.912,4	30,0	15,8	15,3	3,5
Jardim Botânico do Rio de Janeiro	74,1	75,3	73,0	74,1	78,1	5,3	3,7	6,9	5,4
ICMBIO	699,0	609,1	606,2	682,7	739,1	5,7	21,3	21,9	8,3
Fundo Nacional de Meio Ambiente	3,3	29,6	28,6	28,6	32,8	885,7	10,8	14,7	14,7
Fundo Nacional sobre Mudança do Clima	6,3	5,0	0,5	0,5	0,5	-91,3	-89,1	3,9	3,9
Total Geral	2.438,7	2.621,1	2.656,6	2.925,1	3.128,2	28,3	19,3	17,8	6,9

(\*) Despesa Empenhada

Consulta realizada em 22/11/2021.

Fonte: Siop

Observa-se que, à exceção do Fundo Nacional sobre Mudança do Clima, todas as demais unidades orçamentárias do MMA apresentaram acréscimos em suas dotações propostas para 2022, relativamente às dotações propostas para 2021, com destaque para a Administração Direta (45,4%) e para o ICMBio (21,3%).

No tocante à natureza das despesas, conforme a tabela 2, verifica-se que, das dotações propostas, 57,1% referem-se a pessoal e 27,0% dizem respeito a outras despesas correntes. O item relacionado a investimentos responde apenas por 0,7% dos valores propostos. Relativamente à proposta de 2021, destacam-se a elevação em Inversões Financeiras (491,3%), relativas a sentenças judiciais (precatórios); o aumento de 52,5% em outras despesas correntes; e a diminuição de 40,3% nas dotações destinadas a Investimentos.



CD/21743.08155-00



\* C D 2 1 7 4 3 0 8 1 5 5 0 0 \*





**CONGRESSO NACIONAL**  
**Comissão Mista de Planos, Orçamentos Públicos e Fiscalização**

**Tabela 2**  
**MMA - Despesa por GND**

R\$ milhões

Natureza de Despesa (GND)	2020		2021				2022		VARIÇÃO (%)		
	Desp Executada (*) (A)		Proposta (B)		Autorizado (C)		Proposta (D)		(D)/(A)	(D)/(B)	(D)/(C)
	Valor	%	Valor	%	Valor	%	Valor	%			
Pessoal	1.678,6	68,8	1.704,0	65,0	1.707,2	58,1	1.785,3	57,1	6,4	4,8	5,0
Outras Despesas Correntes	600,5	24,6	554,7	21,2	796,9	27,2	846,1	27,0	40,9	52,5	6,2
Investimentos	71,1	2,9	36,1	1,4	93,9	3,2	21,5	0,7	-69,7	-40,3	-77,0
Inversões	88,4	3,6	24,4	0,9	24,7	0,8	144,4	4,6	63,3	491,3	483,8
Reserva de Contingência	0,0	0,0	301,9	11,5	309,4	10,6	330,8	10,6		9,6	6,9
<b>Total Geral</b>	<b>2.438,7</b>	<b>100,0</b>	<b>2.621,1</b>	<b>100,0</b>	<b>2.925,1</b>	<b>100,0</b>	<b>3.128,2</b>	<b>100,0</b>	<b>28,3</b>	<b>19,3</b>	<b>6,9</b>

(\*) Despesa Empenhada  
 Consulta realizada em 22/11/2021.  
 Fonte: Siop

Finalmente, a tabela 3 mostra os programas do MMA com os valores propostos. Dentre os de natureza finalística, os de maior vulto são os programas “Prevenção e Controle do Desmatamento e dos Incêndios nos Biomas” e “Conservação e Uso Sustentável da Biodiversidade e dos Recursos Naturais”. O primeiro conta com cerca de R\$ 327,8 milhões, o equivalente a 10,5% dos recursos destinados ao ministério. O segundo, por sua vez, abarca 5,2%, com R\$ 162,7 milhões.

**Tabela 3 - MMA - Programas no PLOA 2022**

Programas	PLOA 2022	
	Valor	%
0032 - Programa de Gestão e Manutenção do Poder Executivo	2.008,1	64,2
0901 - Operações Especiais: Cumprimento de Sentenças Judiciais	288,4	9,2
0909 - Operações Especiais: Outros Encargos Especiais	0,1	0,0
0999 - Reserva de Contingência	330,8	10,6
1041 - Conservação e Uso Sustentável da Biodiversidade e dos Recursos Naturais	162,7	5,2
1043 - Qualidade Ambiental Urbana	5,1	0,2





## CONGRESSO NACIONAL

### Comissão Mista de Planos, Orçamentos Públicos e Fiscalização

Programas	PLOA 2022	
	Valor	%
1058 - Mudança do Clima	1,3	0,0
2223 - A Hora do Turismo	2,9	0,1
5013 - Educação Superior - Graduação, Pós-Graduação, Ensino, Pesquisa e Extensão	0,9	0,0
6014 - Prevenção e Controle do Desmatamento e dos Incêndios nos Biomas	327,8	10,5
<b>Total</b>	<b>3.128,2</b>	<b>100,0</b>

Fonte: Siop

### 1.3 Dos Créditos Especiais e Extraordinários

Em atenção ao disposto no art. 70, I, “c”, da Resolução nº 1, de 2006-CN, constatamos que nos últimos quatro meses de 2021, foi aberto crédito especial contendo programação do MMA. O crédito consta das Leis nº 14.209/2021 e 14.244/2021. Na primeira, há aplicação de R\$ 1.360.000 no orçamento do Ibama e cancelamento de mesmo valor na mesma unidade orçamentária. Na segunda, há aplicação de R\$ 702.287 no orçamento do Fundo Nacional de Meio Ambiente e cancelamento de R\$ 241.982 na mesma unidade orçamentária e R\$ 460.305 na Administração Direta do Ministério do Meio Ambiente.

### 1.4 Da Atuação da Relatoria

#### 1.4.1 Das Emendas Individuais e Coletivas

Foram apresentadas, nesta área temática, 73 emendas à despesa, assim distribuídas:

**Tabela 4 - Emendas à despesa apresentadas (setor 12)**

Tipo de Autor	Qtde
Bancada Estadual	0
Comissão	5
Parlamentar	68
<b>Total</b>	<b>73</b>

Fonte: Siga Brasil.





#### **1.4.2 Admissibilidade das Emendas Apresentadas**

De acordo com o art. 25 da Resolução nº 1, de 2006-CN, cabe ao Comitê de Admissibilidade de Emendas (CAE) propor a inadmissibilidade das emendas apresentadas ao PLOA 2022. Não há indicação de parecer pela inadmissibilidade para nenhuma emenda do setor.

#### **1.4.3 Do Remanejamento de Dotações e Atendimento das Emendas Coletivas**

O Parecer Preliminar, na sua Parte Especial, prevê que, do conjunto de dotações orçamentarias que compõem cada área temática, podem ser remanejados até 20% dos recursos de Investimentos (GND 4) e inversões financeiras (GND 5), desde que os remanejamentos não excedam 40% por subtítulo. Apesar dessa possibilidade, preferimos preservar as programações constantes do projeto de lei.

De qualquer modo, contamos com montante oriundo da reserva de recursos aprovada no Parecer Preliminar. Esse valor foi distribuído entre as emendas apresentadas na área da seguinte forma:

- R\$ 4 milhões para cada uma das duas emendas que consideramos prioritárias para o setor (60080001 e 60080002), relativas às ações 214M - Prevenção e Controle de Incêndios Florestais nas Áreas Federais Prioritárias - Nacional e 214O - Gestão do Uso Sustentável da Biodiversidade e Recuperação Ambiental.

- R\$ 1,5 milhão para a emenda 50030001, no âmbito da ação 21A8 - Formulação e Implementação de Estratégias para Promover a Conservação, a Recuperação e o Uso Sustentável da Biodiversidade, da Vegetação Nativa e do Patrimônio Genético.

- R\$ 445,2 mil para as emendas 50030003 e 50030002, relativas às ações 21A9 - Implementação de Programas, Planos e Ações para Melhoria da Qualidade Ambiental Urbana; e 2E87 – Apoio à Formulação e Implementação de Políticas e Programas para Proteção e Defesa Animal.







**CONGRESSO NACIONAL**  
**Comissão Mista de Planos, Orçamentos Públicos e Fiscalização**

A tabela 5 demonstra esses atendimentos:

**Tabela 5 – Distribuição dos recursos entre as emendas coletivas (setor 12)**

Emenda	Unidade Orçamentária	Ação + Subtítulo	Atendimento (R\$)
50030001	Adm. Direta do MMA	21A8 - Formulação e Implementação de Estratégias para Promover a Conservação, a Recuperação e o Uso Sustentável da Biodiversidade, da Vegetação Nativa e do Patrimônio Genético - Nacional	1.500.000
50030002	Adm. Direta do MMA	2E87 – Apoio à Formulação e Implementação de Políticas e Programas para Proteção e Defesa Animal - Nacional	445.214
50030003	Adm. Direta do MMA	21A9 - Implementação de Programas, Planos e Ações para Melhoria da Qualidade Ambiental Urbana – Nacional	445.214
60080001	IBAMA	214M - Prevenção e Controle de Incêndios Florestais nas Áreas Federais Prioritárias - Nacional	4.000.000
60080002	IBAMA	214O - Gestão do Uso Sustentável da Biodiversidade e Recuperação Ambiental - Nacional	4.000.000

#### 1.4.4 Das Emendas Individuais

As emendas individuais apresentadas a este setor foram atendidas, no valor total solicitado, por meio da reserva de recursos. Para seu adequado acolhimento, a relatoria interpretou diligentemente a intenção dos autores, sendo necessário, em alguns casos, promover ajustes de ordem técnica ou legal, visando adequar as emendas à boa técnica orçamentária, cuidando-se em preservar ao máximo as finalidades enunciadas em cada proposição.





#### **1.4.5 Das Parcelas Impositivas das Emendas de Bancada**

Não foram apresentadas emendas de bancada impositivas (RP 7) no setor 12.

#### **1.4.6 Emendas de Remanejamento**

Não foram apresentadas emendas de remanejamento no setor 12.

#### **1.4.7 Padrões de Custo Unitário Médio**

Em relação aos padrões de custo unitário médio, sempre que possível, utilizamos como referenciais para acolhimento de emendas os custos informados pelo Poder Executivo na proposta orçamentária e, em sua ausência, os custos implícitos nas emendas apresentadas.

#### **1.4.8 Das Obras com Indícios de Irregularidades**

Não identificamos obras com indícios de irregularidades graves no setor 12.

#### **1.4.9 Indicações ao Relator-Geral**

Recentemente, o Instituto Nacional de Pesquisas Espaciais (Inpe) divulgou<sup>1</sup> que a taxa de desmatamento na Amazônia Legal Brasileira ficou em mais de 13 mil km<sup>2</sup>, de agosto de 2020 a julho de 2021. Precisamos trabalhar para mudar essa realidade.

O nosso relatório, mesmo com pouco recurso disponível, com a pouca atenção que é dada a essa área tão importante, tentou priorizar as ações orçamentárias que tratam da Prevenção e Controle de Incêndios Florestais e também da Gestão do Uso Sustentável da Biodiversidade e Recuperação Ambiental.

<sup>1</sup> <https://agenciabrasil.ebc.com.br/geral/noticia/2021-11/desmatamento-na-amazonia-legal-tem-aumento-de-2197-em-2021>





## CONGRESSO NACIONAL

### Comissão Mista de Planos, Orçamentos Públicos e Fiscalização

Já passou da hora de priorizarmos o nosso meio ambiente e de refletir isso na nossa lei orçamentária, pois de nada adianta o discurso ser de proteção e preservação se os recursos necessários não forem destinados para essa finalidade.

Ainda em relação à questão da biodiversidade e da recuperação ambiental, a preservação e conservação dos rios e igarapés precisam ter o nosso foco. No caso dos igarapés<sup>2</sup>, como são chamados os pequenos cursos d'água da região amazônica, merece destaque que alguns deles podem ter mais espécies de peixes de água doce do que países inteiros, como a Noruega ou a Dinamarca.

Em algumas bacias hidrográficas, igarapés representam 90% de toda a extensão dos cursos d'água, além de serem as cabeceiras dessas intrincadas redes hídricas. Interligados em um sistema único, os impactos sofridos por eles em função da degradação florestal ecoam nos rios maiores, que, por sua vez, já estão impactados por grandes obras de infraestrutura, como as usinas hidrelétricas.

Tendo em vista essa reflexão trazida acima, gostaríamos de indicar ao relator geral que atenda nosso pleito para a conservação dos Rios e Igarapés e nos auxilie no convencimento dos demais pares para que consigamos manter os biomas preservados. Ademais, apresentamos outras ações que entendemos ser importantes para um Meio Ambiente Sustentável e preservado não só para essa geração, mas para as próximas gerações.

Importante mencionar que nós ouvimos as entidades da sociedade civil que acompanham o tema para tomar as nossas decisões e realizar o pleito a seguir.

Portanto, considerando as limitações de atuação impostas aos relatores setoriais, indicamos ainda ao relator-geral a alocação de recursos nas programações constantes da tabela 6.

<sup>2</sup> <https://conexaoplaneta.com.br/blog/por-que-os-pequenos-rios-da-amazonia-sao-fundamentais/>

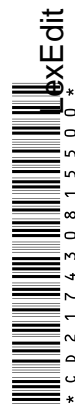



**CONGRESSO NACIONAL**  
**Comissão Mista de Planos, Orçamentos Públicos e Fiscalização**

**Tabela 6 – Sugestão de alocação de recursos adicionais em programações**

<b>Ação orçamentária + Subtítulo</b>	<b>Indicação de alocação (R\$)</b>
20VR - Conservação e Recuperação de Bacias Hidrográficas - Nacional	R\$ 50 milhões, por meio de emenda de Relator-Geral, conforme autorizado no Parecer Preliminar.
214O - Gestão do Uso Sustentável da Biodiversidade e Recuperação Ambiental – Nacional	R\$ 50 milhões, por meio do atendimento da emenda 60080002.
214M - Prevenção e Controle de Incêndios Florestais nas Áreas Federais Prioritárias - Nacional	R\$ 50 milhões, por meio do atendimento da emenda 60080001.
21A8 - Formulação e Implementação de Estratégias para Promover a Conservação, a Recuperação e o Uso Sustentável da Biodiversidade, da Vegetação Nativa e do Patrimônio Genético - Nacional	R\$ 50 milhões, por meio do atendimento da emenda 50030001.
20N1 - Fomento a Projetos de Desenvolvimento Sustentável e Conservação do Meio Ambiente - Nacional	R\$ 30,4 milhões, por meio de emenda de Relator-Geral, conforme autorizado no Parecer Preliminar.
20WM - Apoio à Criação, Gestão e Implementação das Unidades de Conservação Federais - Nacional	R\$ 50 milhões, por meio de emenda de Relator-Geral, conforme autorizado no Parecer Preliminar.
218R - Monitoramento Ambiental e Gestão da Informação Sobre o Meio Ambiente e Educação Ambiental - Nacional	R\$ 10 milhões, por meio de emenda de Relator-Geral, conforme autorizado no Parecer Preliminar.
6925 - Licenciamento Ambiental Federal - Nacional	R\$ 20 milhões, por meio de emenda de Relator-Geral, conforme autorizado no Parecer Preliminar.

Por fim, ressalta-se que as programações do Ministério do Meio Ambiente foram reduzidas pelo Relator-Geral por meio de corte prévio no Parecer Preliminar. Sugerimos, em face da importância dessas programações, não apenas a recomposição dos cortes realizados no Parecer Preliminar, mas também que não sejam realizados cortes adicionais nas programações do setor.





**CONGRESSO NACIONAL**  
**Comissão Mista de Planos, Orçamentos Públicos e Fiscalização**

**2. VOTO DO RELATOR**

Ante o exposto, votamos pela APROVAÇÃO da proposta orçamentária para o exercício financeiro de 2022, no que concerne às unidades orçamentárias constantes da área temática 12 (meio ambiente), nos termos apresentados pelo Poder Executivo, com as alterações decorrentes das emendas aprovadas.

Sala da Comissão, em                      de dezembro de 2021

Senadora ROSE DE FREITAS  
Presidente da Comissão

Deputado BETO FARO  
Relator Setorial



CD/21743.08155-00

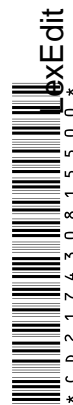

\* CD 217430815500 \*  
ExEdit



## Resumo das Decisões por Grupo de Autores e Tipo de Parecer

Orçamentos Fiscal, da Seguridade Social e de Investimento das Estatais (Valores em R\$1,00)

Grupo de Autores	Parecer	Quant.	Valor Atendido
COMISSÃO	Pela Aprovação Parcial	5	10.390.428
PARLAMENTAR	Pela Aprovação	68	35.391.668
<b>Total do Setor</b>		<b>73</b>	<b>45.782.096</b>

CD/21743.08155-00

\* CD 217430815500\*  
exEdit



Assinado eletronicamente pelo(a) Dep. Beto Faro

Para verificar a assinatura, acesse <https://infoleg-autenticidade-assinatura.camara.leg.br/CD217430815500>  
(Ciclo Setorial - Pareceres)

(451002.01)



## Resumo das Decisões por Órgão, Grupo de Autores e Tipo de Parecer

Grupo de Autores	Parecer	Quant.	Valor Atendido
Órgão: 44000 - Ministério do Meio Ambiente		73	45.782.096
COMISSÃO	Pela Aprovação Parcial	5	10.390.428
PARLAMENTAR	Pela Aprovação	68	35.391.668
<b>Total do Setor</b>		<b>73</b>	<b>45.782.096</b>

CD/21743.08155-00



Assinado eletronicamente pelo(a) Dep. Beto Faro

Para verificar a assinatura, acesse <https://infoleg-autenticidade-assinatura.camara.leg.br/CD217430815500>

(Ciclo Setorial - Pareceres)

(451002.02)

\* CD 217430815500 \*  
ExEdit



## Relação das Emendas Atendidas - Coletivas de Apropriação

Orçamentos Fiscal, da Seguridade Social e de Investimento das Estatais (Valores em R\$1,00)

Emenda	Unidade Orçamentária	Funcional/Programática	Descrição da Ação + Subtítulo	ESF	GND	RP	MA	IDU	FTE	Valor Aprovado	Parecer
Autor: Com. Meio Amb Desenv Sustentável										2.390.428	
50030001	44101 - Ministério do Meio Ambiente - Administração Direta	18.541.1041.21A8.0001	Formulação e Implementação de Estratégias para Promover a Conservação, a Recuperação e o Uso Sustentável da Biodiversidade, da Vegetação Nativa e do Patrimônio Genético - Nacional	F	3	8	90	0	100	1.500.000	Pela Aprovação Parcial
50030002	44101 - Ministério do Meio Ambiente - Administração Direta	18.541.1041.2E87.0001	Apoio à Formulação e Implementação de Políticas e Programas para Proteção e Defesa Animal - Nacional	F	3	8	90	0	100	445.214	Pela Aprovação Parcial
50030003	44101 - Ministério do Meio Ambiente - Administração Direta	18.542.1043.21A9.0001	Implementação de Programas, Planos e Ações para Melhoria da Qualidade Ambiental Urbana - Nacional	F	4	8	90	0	100	445.214	Pela Aprovação Parcial
Autor: Com. Meio Ambiente										8.000.000	
60080001	44201 - Instituto Brasileiro do Meio Ambiente e dos Recursos Naturais Renováveis - IBAMA	18.542.6014.214M.0001	Prevenção e Controle de Incêndios Florestais nas Áreas Federais Prioritárias - Nacional	F	4	8	90	0	100	2.000.000	Pela Aprovação Parcial
				F	3	8	90	0	100	2.000.000	Pela Aprovação Parcial
60080002	44201 - Instituto Brasileiro do Meio Ambiente e dos Recursos Naturais Renováveis - IBAMA	18.542.1041.2140.0001	Gestão do Uso Sustentável da Biodiversidade e Recuperação Ambiental - Nacional	F	4	8	90	0	100	2.000.000	Pela Aprovação Parcial
				F	3	8	90	0	100	2.000.000	Pela Aprovação Parcial
<b>Total do Setor:</b>										<b>10.390.428</b>	







## Relação das Emendas Atendidas - Coletivas de Remanejamento

Orçamentos Fiscal, da Seguridade Social e de Investimento das Estatais (Valores em R\$1,00)

**\*Relatório vazio: nenhum registro recuperado.**





## Relação das Emendas Atendidas - Individuais de Despesa

Orçamentos Fiscal, da Seguridade Social e de Investimento das Estatais (Valores em R\$1,00)

Emenda	Unidade Orçamentária	Funcional/Programática	Descrição da Ação + Subtítulo	ESF	GND	RP	MA	IDU	FTE	Valor Aprovado	Parecer
Autor: (Deputado Federal) Alessandro Molon										200.000	
27760022	44207 - Instituto Chico Mendes de Conservação da Biodiversidade	18.541.1041.20WM.0033	Apoio à Criação, Gestão e Implementação das Unidades de Conservação Federais - No Estado do Rio de Janeiro	F	3	6	90	0	188	100.000	Pela Aprovação
				F	4	6	90	0	188	100.000	Pela Aprovação
Autor: (Senador) Alessandro Vieira										362.096	
41440009	44101 - Ministério do Meio Ambiente - Administração Direta	18.128.1041.20VY.0028	Implementação de Ações de Cidadania e Educação Ambiental - No Estado de Sergipe	F	3	6	99	0	188	362.096	Pela Aprovação
Autor: (Deputado Federal) Alexis Fonteyne										6.100.000	
39090004	44101 - Ministério do Meio Ambiente - Administração Direta	18.542.1043.21A9.0035	Implementação de Programas, Planos e Ações para Melhoria da Qualidade Ambiental Urbana - No Estado de São Paulo	F	4	6	99	0	188	6.100.000	Pela Aprovação
Autor: (Deputado Federal) Aroldo Martins										250.000	
39150005	44101 - Ministério do Meio Ambiente - Administração Direta	18.541.1041.2E87.0041	Apoio à Formulação e Implementação de Políticas e Programas para Proteção e Defesa Animal - No Estado do Paraná	F	3	6	99	0	188	250.000	Pela Aprovação
Autor: (Deputado Federal) Benedita da Silva										350.000	
13100015	44101 - Ministério do Meio Ambiente - Administração Direta	18.128.1041.20VY.0033	Implementação de Ações de Cidadania e Educação Ambiental - No Estado do Rio de Janeiro	F	3	6	50	0	188	350.000	Pela Aprovação
Autor: (Deputado Federal) Bibó Nunes										350.000	
39200002	44101 - Ministério do Meio Ambiente - Administração Direta	18.541.1041.2E87.0043	Apoio à Formulação e Implementação de Políticas e Programas para Proteção e Defesa Animal - No Estado do Rio Grande do Sul	F	4	6	99	0	188	350.000	Pela Aprovação
Autor: (Deputado Federal) Bohn Gass										250.000	
28620020	44101 - Ministério do Meio Ambiente - Administração Direta	18.541.1041.2E87.0043	Apoio à Formulação e Implementação de Políticas e Programas para Proteção e Defesa Animal - No Estado do Rio Grande do Sul	F	4	6	40	0	188	250.000	Pela Aprovação
Autor: (Senador) Carlos Portinho										247.522	
42100006	44101 - Ministério do Meio Ambiente - Administração Direta	18.541.1041.2E87.0033	Apoio à Formulação e Implementação de Políticas e Programas para Proteção e Defesa Animal - No Estado do Rio de Janeiro	F	3	6	40	0	188	247.522	Pela Aprovação
Autor: (Deputado Federal) Célio Studart										300.000	
39360003	44101 - Ministério do Meio Ambiente - Administração Direta	18.541.1041.2E87.0023	Apoio à Formulação e Implementação de Políticas e Programas para Proteção e Defesa Animal - No Estado do Ceará	F	3	6	99	0	188	200.000	Pela Aprovação
				F	4	6	99	0	188	100.000	Pela Aprovação
Autor: (Deputado Federal) Chico D'angelo										100.000	
24970014	44201 - Instituto Brasileiro do Meio Ambiente e dos Recursos Naturais Renováveis - IBAMA	18.542.1041.2140.3305	Gestão do Uso Sustentável da Biodiversidade e Recuperação Ambiental - No Município de Itaocara - RJ	F	3	6	40	0	188	100.000	Pela Aprovação
Autor: (Deputado Federal) Coronel Tadeu										350.000	
39460009	44101 - Ministério do Meio Ambiente - Administração Direta	18.541.1041.2E87.0035	Apoio à Formulação e Implementação de Políticas e Programas para Proteção e Defesa Animal - No Estado de São Paulo	F	4	6	99	0	188	350.000	Pela Aprovação
Autor: (Deputado Federal) Daniela do Waguinho										4.500.000	
39520013	44101 - Ministério do Meio Ambiente - Administração Direta	18.541.1041.2E87.0033	Apoio à Formulação e Implementação de Políticas e Programas para Proteção e Defesa Animal - No Estado do Rio de Janeiro	F	4	6	40	0	188	4.500.000	Pela Aprovação
Autor: (Deputado Federal) Danilo Forte										500.000	
27000010	44101 - Ministério do Meio Ambiente - Administração Direta	18.541.1041.2E87.0023	Apoio à Formulação e Implementação de Políticas e Programas para Proteção e Defesa Animal - No Estado do Ceará	F	4	6	40	0	188	500.000	Pela Aprovação
Autor: (Deputado Federal) DAVID MIRANDA										1.660.000	
39540002	44101 - Ministério do Meio Ambiente - Administração Direta	18.541.1041.2E87.0033	Apoio à Formulação e Implementação de Políticas e Programas para Proteção e Defesa Animal - No Estado do Rio de Janeiro	F	3	6	99	0	188	460.000	Pela Aprovação
				F	4	6	99	0	188	200.000	Pela Aprovação
39540013	44101 - Ministério do Meio Ambiente - Administração Direta	18.542.1043.21A9.3341	Implementação de Programas, Planos e Ações para Melhoria da Qualidade Ambiental Urbana - No Município do Rio de Janeiro - RJ	F	4	6	99	0	188	1.000.000	Pela Aprovação
Autor: (Deputado Federal) Delegado Antônio Furtado										200.000	
39560016	44101 - Ministério do Meio Ambiente - Administração Direta	18.542.1043.21A9.0033	Implementação de Programas, Planos e Ações para Melhoria da Qualidade Ambiental Urbana - No Estado do Rio de Janeiro	F	3	6	99	0	188	100.000	Pela Aprovação
				F	4	6	99	0	188	100.000	Pela Aprovação
Autor: (Deputado Federal) Delegado Éder Mauro										500.000	





## Relação das Emendas Atendidas - Individuais de Despesa

Orçamentos Fiscal, da Seguridade Social e de Investimento das Estatais (Valores em R\$1,00)

Emenda	Unidade Orçamentária	Funcional/Programática	Descrição da Ação + Subtítulo	ESF	GND	RP	MA	IDU	FTE	Valor Aprovado	Parecer
30820009	44101 - Ministério do Meio Ambiente - Administração Direta	18.541.1041.2E87.0015	Apoio à Formulação e Implementação de Políticas e Programas para Proteção e Defesa Animal - No Estado do Pará	F	3	6	90	0	188	500.000	Pela Aprovação
Autor: (Deputado Federal) Dr. Zacharias Calil											
39650004	44101 - Ministério do Meio Ambiente - Administração Direta	18.541.1041.2E87.0052	Apoio à Formulação e Implementação de Políticas e Programas para Proteção e Defesa Animal - No Estado de Goiás	F	4	6	99	0	188	350.025	Pela Aprovação
Autor: (Senador) Eduardo Girão											
41380006	44101 - Ministério do Meio Ambiente - Administração Direta	18.541.1041.2E87.0023	Apoio à Formulação e Implementação de Políticas e Programas para Proteção e Defesa Animal - No Estado do Ceará	F	3	6	99	0	188	200.000	Pela Aprovação
Autor: (Deputado Federal) Efraim Filho											
24490016	44101 - Ministério do Meio Ambiente - Administração Direta	18.541.1041.2E87.1436	Apoio à Formulação e Implementação de Políticas e Programas para Proteção e Defesa Animal - No Município de João Pessoa - PB	F	4	6	40	0	188	300.000	Pela Aprovação
24490022	44101 - Ministério do Meio Ambiente - Administração Direta	18.541.1041.2E87.0025	Apoio à Formulação e Implementação de Políticas e Programas para Proteção e Defesa Animal - No Estado da Paraíba	F	4	6	40	0	188	300.000	Pela Aprovação
Autor: (Deputado Federal) Eli Corrêa Filho											
27990010	44101 - Ministério do Meio Ambiente - Administração Direta	18.541.1041.2E87.4006	Apoio à Formulação e Implementação de Políticas e Programas para Proteção e Defesa Animal - No Município de Votorantim - SP	F	3	6	99	0	188	150.000	Pela Aprovação
Autor: (Deputado Federal) Elias Vaz											
39740010	44101 - Ministério do Meio Ambiente - Administração Direta	18.541.1041.2E87.0052	Apoio à Formulação e Implementação de Políticas e Programas para Proteção e Defesa Animal - No Estado de Goiás	F	4	6	40	0	188	300.000	Pela Aprovação
Autor: (Deputado Federal) Erika Kokay											
28260012	44101 - Ministério do Meio Ambiente - Administração Direta	18.128.1041.20VY.0053	Implementação de Ações de Cidadania e Educação Ambiental - No Distrito Federal	F	3	6	50	0	188	150.000	Pela Aprovação
Autor: (Deputado Federal) Fábio Trad											
28360001	44101 - Ministério do Meio Ambiente - Administração Direta	18.541.1041.2E87.0054	Apoio à Formulação e Implementação de Políticas e Programas para Proteção e Defesa Animal - No Estado de Mato Grosso do Sul	F	4	6	99	0	188	350.000	Pela Aprovação
Autor: (Deputado Federal) Giovani Feltes											
32400009	44101 - Ministério do Meio Ambiente - Administração Direta	18.541.1041.2E87.0043	Apoio à Formulação e Implementação de Políticas e Programas para Proteção e Defesa Animal - No Estado do Rio Grande do Sul	F	3	6	40	0	188	600.000	Pela Aprovação
Autor: (Deputado Federal) Gleisi Hoffmann											
40110012	44101 - Ministério do Meio Ambiente - Administração Direta	18.542.1043.21A9.0041	Implementação de Programas, Planos e Ações para Melhoria da Qualidade Ambiental Urbana - No Estado do Paraná	F	4	6	50	0	188	600.000	Pela Aprovação
Autor: (Deputado Federal) Gustavo Fruet											
36460007	44101 - Ministério do Meio Ambiente - Administração Direta	18.542.1043.21A9.0041	Implementação de Programas, Planos e Ações para Melhoria da Qualidade Ambiental Urbana - No Estado do Paraná	F	4	6	40	0	188	350.000	Pela Aprovação
Autor: (Deputado Federal) Gutemberg Reis											
40140002	44101 - Ministério do Meio Ambiente - Administração Direta	18.541.1041.2E87.0033	Apoio à Formulação e Implementação de Políticas e Programas para Proteção e Defesa Animal - No Estado do Rio de Janeiro	F	4	6	99	0	188	1.200.000	Pela Aprovação
Autor: (Deputado Federal) Jandira Feghali											
17750006	44101 - Ministério do Meio Ambiente - Administração Direta	18.542.1043.21A9.0001	Implementação de Programas, Planos e Ações para Melhoria da Qualidade Ambiental Urbana - Nacional	F	3	6	99	0	188	100.000	Pela Aprovação
Autor: (Deputado Federal) João Campos											
19550014	44101 - Ministério do Meio Ambiente - Administração Direta	18.541.1041.2E87.0052	Apoio à Formulação e Implementação de Políticas e Programas para Proteção e Defesa Animal - No Estado de Goiás	F	4	6	40	0	188	600.000	Pela Aprovação
Autor: (Deputado Federal) Joice Hasselmann											
40210004	44101 - Ministério do Meio Ambiente - Administração Direta	18.541.1041.2E87.0035	Apoio à Formulação e Implementação de Políticas e Programas para Proteção e Defesa Animal - No Estado de São Paulo	F	4	6	99	0	188	690.000	Pela Aprovação
Autor: (Deputado Federal) José Ricardo											
41090012	44101 - Ministério do Meio Ambiente - Administração Direta	18.128.1041.20VY.0013	Implementação de Ações de Cidadania e Educação Ambiental - No Estado do Amazonas	F	4	6	99	0	188	100.000	Pela Aprovação
Autor: (Deputado Federal) Lauriete											
27730012	44101 - Ministério do Meio Ambiente - Administração Direta	18.541.1041.2E87.3258	Apoio à Formulação e Implementação de Políticas e Programas para Proteção e Defesa Animal - No Município de Santa Maria de Jetibá - ES	F	4	6	40	0	188	350.000	Pela Aprovação







## Relação das Emendas Atendidas - Individuais de Despesa

Orçamentos Fiscal, da Seguridade Social e de Investimento das Estatais (Valores em R\$1,00)

Emenda	Unidade Orçamentária	Funcional/Programática	Descrição da Ação + Subtítulo	ESF	GND	RP	MA	IDU	FTE	Valor Aprovado	Parecer
Autor: (Deputado Federal) Rosana Valle										800.000	
41710007	44101 - Ministério do Meio Ambiente - Administração Direta	18.541.1041.2E87.0035	Apoio à Formulação e Implementação de Políticas e Programas para Proteção e Defesa Animal - No Estado de São Paulo	F	3	6	99	0	188	800.000	Pela Aprovação
Autor: (Deputado Federal) Rosângela Gomes										800.000	
37560005	44101 - Ministério do Meio Ambiente - Administração Direta	18.541.1041.2E87.0033	Apoio à Formulação e Implementação de Políticas e Programas para Proteção e Defesa Animal - No Estado do Rio de Janeiro	F	3	6	99	0	188	800.000	Pela Aprovação
Autor: (Deputado Federal) Ruy Carneiro										400.000	
27150005	44101 - Ministério do Meio Ambiente - Administração Direta	18.541.1041.2E87.1436	Apoio à Formulação e Implementação de Políticas e Programas para Proteção e Defesa Animal - No Município de João Pessoa - PB	F	4	6	40	0	188	300.000	Pela Aprovação
27150011	44101 - Ministério do Meio Ambiente - Administração Direta	18.541.1041.2E87.0025	Apoio à Formulação e Implementação de Políticas e Programas para Proteção e Defesa Animal - No Estado da Paraíba	F	3	6	50	0	188	100.000	Pela Aprovação
Autor: (Deputado Federal) Sargento Fahur										350.000	
40660008	44101 - Ministério do Meio Ambiente - Administração Direta	18.541.1041.2E87.0041	Apoio à Formulação e Implementação de Políticas e Programas para Proteção e Defesa Animal - No Estado do Paraná	F	4	6	40	0	188	350.000	Pela Aprovação
Autor: (Senador) Soraya Thronicke										250.000	
40860004	44101 - Ministério do Meio Ambiente - Administração Direta	18.541.1041.2E87.0054	Apoio à Formulação e Implementação de Políticas e Programas para Proteção e Defesa Animal - No Estado de Mato Grosso do Sul	F	3	6	99	0	188	250.000	Pela Aprovação
Autor: (Deputado Federal) Tabata Amaral										574.025	
41320002	44101 - Ministério do Meio Ambiente - Administração Direta	18.128.1041.20VY.0035	Implementação de Ações de Cidadania e Educação Ambiental - No Estado de São Paulo	F	4	6	99	0	188	287.012	Pela Aprovação
				F	3	6	99	0	188	287.013	Pela Aprovação
Autor: (Deputado Federal) Tiago Mitraud										1.000	
41330007	44101 - Ministério do Meio Ambiente - Administração Direta	18.542.1043.21A9.0031	Implementação de Programas, Planos e Ações para Melhoria da Qualidade Ambiental Urbana - No Estado de Minas Gerais	F	4	6	99	0	188	1.000	Pela Aprovação
Autor: (Deputado Federal) Túlio Gadêlha										850.000	
41750013	44101 - Ministério do Meio Ambiente - Administração Direta	18.542.1043.21A9.1736	Implementação de Programas, Planos e Ações para Melhoria da Qualidade Ambiental Urbana - No Município de Toritama - PE	F	4	6	40	0	188	500.000	Pela Aprovação
41750016	44101 - Ministério do Meio Ambiente - Administração Direta	18.541.1041.2E87.1582	Apoio à Formulação e Implementação de Políticas e Programas para Proteção e Defesa Animal - No Município de Belo Jardim - PE	F	4	6	50	0	188	350.000	Pela Aprovação
Autor: (Deputado Federal) Vicentinho										200.000	
19970011	44101 - Ministério do Meio Ambiente - Administração Direta	18.542.1043.21A9.0035	Implementação de Programas, Planos e Ações para Melhoria da Qualidade Ambiental Urbana - No Estado de São Paulo	F	4	6	99	0	188	200.000	Pela Aprovação
Autor: (Deputado Federal) Wilson Santiago										100.000	
12830012	44101 - Ministério do Meio Ambiente - Administração Direta	18.542.1043.21A9.1436	Implementação de Programas, Planos e Ações para Melhoria da Qualidade Ambiental Urbana - No Município de João Pessoa - PB	F	4	6	40	0	188	100.000	Pela Aprovação
Autor: (Deputado Federal) Wolney Queiroz										350.000	
33870006	44101 - Ministério do Meio Ambiente - Administração Direta	18.541.1041.2E87.0026	Apoio à Formulação e Implementação de Políticas e Programas para Proteção e Defesa Animal - No Estado de Pernambuco	F	4	6	99	0	188	350.000	Pela Aprovação
Autor: (Deputado Federal) Zé Neto										200.000	
91910010	44101 - Ministério do Meio Ambiente - Administração Direta	18.541.1041.2E87.0029	Apoio à Formulação e Implementação de Políticas e Programas para Proteção e Defesa Animal - No Estado da Bahia	F	4	6	50	0	188	200.000	Pela Aprovação
Autor: (Deputado Federal) Zé Silva										2.150.000	
27690012	44101 - Ministério do Meio Ambiente - Administração Direta	18.542.1043.21A9.0031	Implementação de Programas, Planos e Ações para Melhoria da Qualidade Ambiental Urbana - No Estado de Minas Gerais	F	4	6	99	0	188	2.000.000	Pela Aprovação
27690015	44101 - Ministério do Meio Ambiente - Administração Direta	18.541.1041.2E87.0031	Apoio à Formulação e Implementação de Políticas e Programas para Proteção e Defesa Animal - No Estado de Minas Gerais	F	4	6	99	0	188	150.000	Pela Aprovação
<b>Total do Setor:</b>										<b>35.391.668</b>	





## Relação das Emendas Atendidas - Emendas de Relator Setorial de Despesa

Orçamentos Fiscal, da Seguridade Social e de Investimento das Estatais (Valores em R\$1,00)

**\*Relatório vazio: nenhum registro recuperado.**





## Relação das Emendas Não Atendidas por Autor (Rejeitada / Prejudicada / Inadmitida / Retirada Pelo Autor)

Orçamentos Fiscal, da Seguridade Social e de Investimento das Estatais (Valores em R\$1,00)

**\*Relatório vazio: nenhum registro recuperado.**





## Relação dos Cancelamentos Promovidos pelo Relator Setorial

Orçamentos Fiscal, da Seguridade Social e de Investimento das Estatais (Valores em R\$1,00)

**\*Relatório vazio: nenhum registro recuperado\***



CD/21743.08/15-5-00



\* C D 2 1 7 4 3 0 8 1 5 5 0 0 \*



Assinado eletronicamente pelo(a) Dep. Beto Faro

Para verificar a assinatura, acesse <https://infoleg-autenticidade-assinatura.camara.leg.br/CD217430815500>  
19/2021 às 15:20:37h (Ciclo Setorial - Pareceres) (481005.1)





## Espelhos das Emendas de Relator Setorial

**\*Não há emenda ASSINADA para este autor.**



CD/21743.08155-00



Assinado eletronicamente pelo(a) Dep. Beto Faro

Para verificar a assinatura, acesse <https://infoleg-autenticidade-assinatura.camara.leg.br/CD217430815500>

(Ciclo Setorial - Pareceres)

(451006.1)



\*CD217430815500\*  
exEdit



## Demonstrativo Sintético das Alterações por Região/Unidade da Federação

Orçamentos Fiscal e da Seguridade Social (Valores em R\$1,00)

UF	Proposta (A)	Ajustes Parpré (B)	Acréscimos (C)	Cancelamentos (D)	Rel. Setorial (E) = (A) + (B) + (C) + (D)
<b>Nacional - NA</b>					
NA	2.924.099.122	-15.850.314	10.490.428	0	2.918.739.236
<b>Total da Região:</b>	<b>2.924.099.122</b>	<b>-15.850.314</b>	<b>10.490.428</b>	<b>0</b>	<b>2.918.739.236</b>
<b>Região Centro-Oeste - CO</b>					
DF	127.528.489	0	150.000	0	127.678.489
GO	0	0	1.800.025	0	1.800.025
MS	0	0	700.000	0	700.000
<b>Total da Região:</b>	<b>127.528.489</b>	<b>0</b>	<b>2.650.025</b>	<b>0</b>	<b>130.178.514</b>
<b>Região Nordeste - NE</b>					
BA	0	0	200.000	0	200.000
CE	0	0	1.500.000	0	1.500.000
PB	0	0	1.100.000	0	1.100.000
PE	0	0	1.300.000	0	1.300.000
RN	0	0	100.000	0	100.000
SE	0	0	362.096	0	362.096
<b>Total da Região:</b>	<b>0</b>	<b>0</b>	<b>4.562.096</b>	<b>0</b>	<b>4.562.096</b>
<b>Região Norte - NO</b>					
AM	0	0	100.000	0	100.000
PA	0	0	500.000	0	500.000
<b>Total da Região:</b>	<b>0</b>	<b>0</b>	<b>600.000</b>	<b>0</b>	<b>600.000</b>
<b>Região Sudeste - SD</b>					
ES	0	0	1.107.000	0	1.107.000
MG	0	0	2.251.000	0	2.251.000
RJ	76.372.621	-1.252.197	10.357.522	0	85.477.946
SP	0	0	10.014.025	0	10.014.025
<b>Total da Região:</b>	<b>76.372.621</b>	<b>-1.252.197</b>	<b>23.729.547</b>	<b>0</b>	<b>98.849.971</b>
<b>Região Sul - SL</b>					
PR	0	0	1.550.000	0	1.550.000
RS	0	0	1.600.000	0	1.600.000
SC	200.000	0	600.000	0	800.000
<b>Total da Região:</b>	<b>200.000</b>	<b>0</b>	<b>3.750.000</b>	<b>0</b>	<b>3.950.000</b>
<b>Total do Setor:</b>	<b>3.128.200.232</b>	<b>-17.102.511</b>	<b>45.782.096</b>	<b>0</b>	<b>3.156.879.817</b>



Assinado eletronicamente pelo(a) Dep. Beto Faro

Para verificar a assinatura, acesse <https://infoleg-autenticidade-assinatura.camara.leg.br/CD217430815500>

(Ciclo Setorial - Pareceres)

(481007-01)

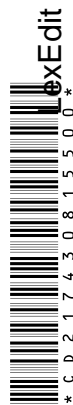



## Demonstrativo Sintético das Alterações por Órgão/Unidade Orçamentária

Orçamentos Fiscal e da Seguridade Social (Valores em R\$1,00)

44000 - Ministério do Meio Ambiente	Proposta (A)	Ajustes Parpré (B)	Acréscimos (C)	Cancelamentos (D)	Rel. Setorial (E) = (A) + (B) + (C) + (D)
<b>Unidade Orçamentária</b>					
44101 - Ministério do Meio Ambiente - Administração Direta	365.296.172	-3.698.999	37.232.096	0	398.829.269
44201 - Instituto Brasileiro do Meio Ambiente e dos Recursos Naturais Renováveis - IBAMA	1.912.411.641	0	8.350.000	0	1.920.761.641
44206 - Instituto de Pesquisas Jardim Botânico do Rio de Janeiro - JBRJ	78.052.621	-1.252.197	0	0	76.800.424
44207 - Instituto Chico Mendes de Conservação da Biodiversidade	739.070.247	-12.151.315	200.000	0	727.118.932
44901 - Fundo Nacional de Meio Ambiente - FNMA	32.823.571	0	0	0	32.823.571
44902 - Fundo Nacional sobre Mudança do Clima	545.980	0	0	0	545.980
<b>Total:</b>	<b>3.128.200.232</b>	<b>-17.102.511</b>	<b>45.782.096</b>	<b>0</b>	<b>3.156.879.817</b>

CD/21743.0815500

\* CD 217430815500\*  
ExEdit



Assinado eletronicamente pelo(a) Dep. Beto Faro

Para verificar a assinatura, acesse <https://infoleg-autenticidade-assinatura.camara.leg.br/CD217430815500>

(Ciclo Setorial - Pareceres)

(451008.01)



## Demonstrativo Sintético das Alterações por Órgão/Função

Orçamentos Fiscal e da Seguridade Social (Valores em R\$1,00)

44000 - Ministério do Meio Ambiente	Proposta (A)	Ajustes Parpré (B)	Acréscimos (C)	Cancelamentos (D)	Rel. Setorial (E) = (A) + (B) + (C) + (D)
<b>Função</b>					
09 - Previdência Social	738.952.617	0	0	0	738.952.617
18 - Gestão Ambiental	1.769.910.432	-17.102.511	45.782.096	0	1.798.589.017
28 - Encargos Especiais	288.517.828	0	0	0	288.517.828
99 - Reserva de Contingência	330.819.355	0	0	0	330.819.355
<b>Total:</b>	<b>3.128.200.232</b>	<b>-17.102.511</b>	<b>45.782.096</b>	<b>0</b>	<b>3.156.879.817</b>

CD/21743.08155-00

\* CD 217430815500\*  
ExEdit



Assinado eletronicamente pelo(a) Dep. Beto Faro

Para verificar a assinatura, acesse <https://infoleg-autenticidade-assinatura.camara.leg.br/CD217430815500>  
(Ciclo Setorial - Pareceres) (451008.02)



## Demonstrativo Sintético das Alterações por Órgão/Subfunção

Orçamentos Fiscal e da Seguridade Social (Valores em R\$1,00)

44000 - Ministério do Meio Ambiente	Proposta (A)	Ajustes Parpré (B)	Acréscimos (C)	Cancelamentos (D)	Rel. Setorial (E) = (A) + (B) + (C) + (D)
<b>Subfunção</b>					
122 - Administração Geral	1.052.361.988	-6.370.475	0	0	1.045.991.513
125 - Normatização e Fiscalização	277.797.500	-4.350.000	250.000	0	273.697.500
128 - Formação de Recursos Humanos	1.110.000	0	1.843.121	0	2.953.121
272 - Previdência do Regime Estatutário	738.952.617	0	0	0	738.952.617
301 - Atenção Básica	52.415.220	0	0	0	52.415.220
541 - Preservação e Conservação Ambiental	137.049.704	-5.978.536	22.592.761	0	153.663.929
542 - Controle Ambiental	79.922.500	-228.000	21.096.214	0	100.790.714
543 - Recuperação de Áreas Degradadas	200.000	0	0	0	200.000
571 - Desenvolvimento Científico	1.730.000	0	0	0	1.730.000
695 - Turismo	2.925.000	-175.500	0	0	2.749.500
846 - Outros Encargos Especiais	452.916.348	0	0	0	452.916.348
999 - Reserva de Contingência	330.819.355	0	0	0	330.819.355
<b>Total:</b>	<b>3.128.200.232</b>	<b>-17.102.511</b>	<b>45.782.096</b>	<b>0</b>	<b>3.156.879.817</b>

CD/21 7430815500



Assinado eletronicamente pelo(a) Dep. Beto Faro

Para verificar a assinatura, acesse <https://infoleg-autenticidade-assinatura.camara.leg.br/CD217430815500>

(Ciclo Setorial - Pareceres)

(451008.03)

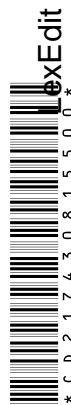

\* CD 21 7430815500 \*



## Demonstrativo Sintético das Alterações por Órgão/GND

Orçamentos Fiscal e da Seguridade Social (Valores em R\$1,00)

44000 - Ministério do Meio Ambiente	Proposta (A)	Ajustes Parpré (B)	Acréscimos (C)	Cancelamentos (D)	Rel. Setorial (E) = (A) + (B) + (C) + (D)
<b>Grupo de Natureza de Despesa (GND)</b>					
1 - Pessoal e Encargos Sociais	1.785.345.596	0	0	0	1.785.345.596
3 - Outras Despesas Correntes	846.095.082	-16.334.547	15.147.485	0	844.908.020
4 - Investimentos	21.549.400	-767.964	30.634.611	0	51.415.047
5 - Inversões Financeiras	144.390.799	0	0	0	144.390.799
9 - Reserva de Contingência	330.819.355	0	0	0	330.819.355
<b>Total:</b>	<b>3.128.200.232</b>	<b>-17.102.511</b>	<b>45.782.096</b>	<b>0</b>	<b>3.156.879.716</b>

CD/21743.0815500



Assinado eletronicamente pelo(a) Dep. Beto Faro

Para verificar a assinatura, acesse <https://infoleg-autenticidade-assinatura.camara.leg.br/CD217430815500>

(Ciclo Setorial - Pareceres)

(451008.04)



\* CD 217430815500 \*  
exEdit



## Demonstrativo Sintético das Alterações por Órgão/Indicador de Resultado Primário

Orçamentos Fiscal e da Seguridade Social (Valores em R\$1,00)

44000 - Ministério do Meio Ambiente	Proposta (A)	Ajustes Parpré (B)	Acréscimos (C)	Cancelamentos (D)	Rel. Setorial (E) = (A) + (B) + (C) + (D)
<b>Indicador de Resultado Primário</b>					
0 - Financeiro	495.217.875	0	0	0	495.217.875
1 - Primário Obrigatória	1.836.942.653	0	0	0	1.836.942.653
2 - Primário Discricionário	796.039.704	-17.102.511	0	0	778.937.193
6 - Discricionária Decorrente de Emendas Individuais de Execução Obrigatória	0	0	35.391.668	0	35.391.668
8 - Discricionária Decorrente de Emendas de Comissão Permanente	0	0	10.390.428	0	10.390.428
<b>Total:</b>	<b>3.128.200.232</b>	<b>-17.102.511</b>	<b>45.782.096</b>	<b>0</b>	<b>3.156.879.825</b>

CD/21743.0815500



Assinado eletronicamente pelo(a) Dep. Beto Faro

Para verificar a assinatura, acesse <https://infoleg-autenticidade-assinatura.camara.leg.br/CD217430815500>

(Ciclo Setorial - Pareceres)

(451008.05)



\* CD 217430815500 \*  
exEdit



## Demonstrativo Sintético das Alterações por Órgão/Fonte

Orçamentos Fiscal e da Seguridade Social (Valores em R\$1,00)

44000 - Ministério do Meio Ambiente	Proposta (A)	Ajustes Parpré (B)	Acréscimos (C)	Cancelamentos (D)	Rel. Setorial (E) = (A) + (B) + (C) + (D)
<b>Fonte de Recursos</b>					
100 - Recursos Primários de Livre Aplicação	1.540.198.291	-17.102.511	10.390.428	0	1.533.486.208
129 - Recursos de Concessões e Permissões	8.393.342	0	0	0	8.393.342
141 - Compensações Financeiras pela Exploração de Recursos Minerais	16.794.622	0	0	0	16.794.622
142 - Compensações Financeiras pela Produção de Petróleo, Gás Natural e Outros Hidrocarbonetos Fluidos	174.313.663	0	0	0	174.313.663
150 - Recursos Próprios Primários de Livre Aplicação	181.393.758	0	0	0	181.393.758
151 - Recursos Livres da Seguridade Social	19.232.152	0	0	0	19.232.152
156 - Contribuição do Servidor para o Plano de Seguridade Social do Servidor Público	738.952.617	0	0	0	738.952.617
163 - Recursos Próprios Decorrentes da Alienação de Bens e Direitos do Patrimônio Público	21.378	0	0	0	21.378
170 - Recursos Próprios Primários com Aplicação Específica	28.340.648	0	0	0	28.340.648
174 - Taxas e Multas pelo Exercício do Poder de Polícia e Multas Provenientes de Processos Judiciais	312.855.957	0	0	0	312.855.957
186 - Recursos Vinculados a Aplicações em Políticas Públicas Específicas	95.391.173	0	0	0	95.391.173
188 - Recursos Financeiros de Livre Aplicação	0	0	35.391.668	0	35.391.668
195 - Doações de Entidades Internacionais	700.000	0	0	0	700.000
196 - Doações de Pessoas Físicas e Instituições Públicas e Privadas Nacionais	11.612.631	0	0	0	11.612.631
<b>Total:</b>	<b>3.128.200.232</b>	<b>-17.102.511</b>	<b>45.782.096</b>	<b>0</b>	<b>3.156.879.817</b>

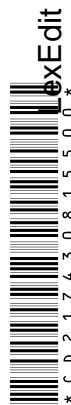

\* CD 217430815500\*



Assinado eletronicamente pelo(a) Dep. Beto Faro

Para verificar a assinatura, acesse <https://infoleg-autenticidade-assinatura.camara.leg.br/CD217430815500>

(Ciclo Setorial - Pareceres)

(451008.06)





## Demonstrativo Sintético das Alterações por Órgão/Programa

Orçamentos Fiscal e da Seguridade Social (Valores em R\$1,00)

44000 - Ministério do Meio Ambiente	Proposta (A)	Ajustes Parpré (B)	Acréscimos (C)	Cancelamentos (D)	Rel. Setorial (E) = (A) + (B) + (C) + (D)
<b>Programa</b>					
0032 - Programa de Gestão e Manutenção do Poder Executivo	2.008.128.345	-6.370.475	0	0	2.001.757.870
0901 - Operações Especiais: Cumprimento de Sentenças Judiciais	288.370.945	0	0	0	288.370.945
0909 - Operações Especiais: Outros Encargos Especiais	146.883	0	0	0	146.883
0999 - Reserva de Contingência	330.819.355	0	0	0	330.819.355
1041 - Conservação e Uso Sustentável da Biodiversidade e dos Recursos Naturais	162.726.224	-5.978.536	28.535.882	0	185.283.570
1043 - Qualidade Ambiental Urbana	5.050.000	-228.000	12.996.214	0	17.818.214
1058 - Mudança do Clima	1.325.980	0	0	0	1.325.980
2223 - A Hora do Turismo	2.925.000	-175.500	0	0	2.749.500
5013 - Educação Superior - Graduação, Pós-Graduação, Ensino, Pesquisa e Extensão	910.000	0	0	0	910.000
6014 - Prevenção e Controle do Desmatamento e dos Incêndios nos Biomas	327.797.500	-4.350.000	4.250.000	0	327.697.500
<b>Total:</b>	<b>3.128.200.232</b>	<b>-17.102.511</b>	<b>45.782.096</b>	<b>0</b>	<b>3.156.879.817</b>

CD/21/7430815500



Assinado eletronicamente pelo(a) Dep. Beto Faro

Para verificar a assinatura, acesse <https://infoleg-autenticidade-assinatura.camara.leg.br/CD217430815500>

(Ciclo Setorial - Pareceres)

(451008.07)



\* CD 21 7 4 3 0 8 1 5 5 0 0 \*



## Demonstrativo Analítico das Alterações na Programação por Unidade Orçamentária

Orçamentos Fiscal e da Seguridade Social (Valores em R\$1,00)

Funcional/Programática	Sequencial	Descrição da Ação + Subtítulo	ESF	GND	RP	MA	IDU	FTE	Proposta (A)	Ajustes Parpré (B)	Acréscimos (C)	Cancelamentos (D)	Rel. Setorial (E) = (A) + (B) + (C) + (D)
<b>Unidade Orçamentária: 44101 - Ministério do Meio Ambiente - Administração Direta</b>													
<b>0032</b>	<b>Programa de Gestão e Manutenção do Poder Executivo</b>												
18.122.0032.2000.0001	000002204	Administração da Unidade - Nacional	F	4	2	90	0	100	9.299.400	-557.964	0	0	8.741.436
			F	3	2	90	0	100	41.668.256	-2.500.095	0	0	39.168.161
			F	3	2	91	0	100	350.000	0	0	0	350.000
18.301.0032.2004.0053	000002205	Assistência Médica e Odontológica aos Servidores Cívicos, Empregados, Militares e seus Dependentes - No Distrito Federal	S	3	1	90	0	151	1.195.376	0	0	0	1.195.376
18.122.0032.20TP.0053	000002206	Ativos Cívicos da União - No Distrito Federal	F	1	1	90	0	100	91.042.584	0	0	0	91.042.584
18.301.0032.212B.0053	000002207	Benefícios Obrigatórios aos Servidores Cívicos, Empregados, Militares e seus Dependentes - No Distrito Federal	F	3	1	90	0	100	3.793.103	0	0	0	3.793.103
18.122.0032.216H.0001	000002208	Ajuda de Custo para Moradia ou Auxílio-Moradia a Agentes Públicos - Nacional	F	3	2	90	0	100	1.282.344	-76.940	0	0	1.205.404
09.272.0032.0181.0053	000002209	Aposentadorias e Pensões Cívicas da União - No Distrito Federal	S	1	1	90	0	156	16.343.314	0	0	0	16.343.314
18.846.0032.09HB.0053	000002210	Contribuição da União, de suas Autarquias e Fundações para o Custeio do Regime de Previdência dos Servidores Públicos Federais - No Distrito Federal	F	1	0	91	0	100	15.153.112	0	0	0	15.153.112
<b>0909</b>	<b>Operações Especiais: Outros Encargos Especiais</b>												
28.846.0909.0056.0053	000002211	Benefício Especial e Demais Complementações de Aposentadorias - No Distrito Federal	S	1	1	90	0	151	1.000	0	0	0	1.000
<b>0999</b>	<b>Reserva de Contingência</b>												
99.999.0999.0200.6497	000002212	Reserva de Contingência - Financeira - Reserva de Contingência - Recursos provenientes de receitas próprias e vinculadas, inclusive doações e convênios	F	9	0	99	0	142	173.767.683	0	0	0	173.767.683
<b>1041</b>	<b>Conservação e Uso Sustentável da Biodiversidade e dos Recursos Naturais</b>												
18.128.1041.20VY.0001	000002213	Implementação de Ações de Cidadania e Educação Ambiental - Nacional	F	3	2	90	0	100	200.000	0	0	0	200.000
18.541.1041.21A8.0001	000002214	Formulação e Implementação de Estratégias para Promover a Conservação, a Recuperação e o Uso Sustentável da Biodiversidade, da Vegetação Nativa e do Patrimônio Genético - Nacional	F	3	2	90	0	100	2.675.000	-160.500	0	0	2.514.500
			F	3	8	90	0	100	0	0	1.500.000	0	1.500.000
18.541.1041.2E87.0001	000002215	Apoio à Formulação e Implementação de Políticas e Programas para Proteção e Defesa Animal - Nacional	F	3	8	90	0	100	0	0	445.214	0	445.214
			F	3	2	90	0	100	800.000	0	0	0	800.000
18.541.1041.2E87.0033	000030140	Apoio à Formulação e Implementação de Políticas e Programas para Proteção e Defesa Animal - No Estado do Rio de Janeiro	F	3	6	99	0	188	0	0	1.260.000	0	1.260.000
			F	4	6	99	0	188	0	0	1.400.000	0	1.400.000
			F	3	6	40	0	188	0	0	247.522	0	247.522
			F	4	6	40	0	188	0	0	4.500.000	0	4.500.000
18.541.1041.2E87.0035	000030144	Apoio à Formulação e Implementação de Políticas e Programas para Proteção e Defesa Animal - No Estado de São Paulo	F	4	6	99	0	188	0	0	1.040.000	0	1.040.000
			F	3	6	99	0	188	0	0	1.750.000	0	1.750.000
18.541.1041.2E87.0043	000030145	Apoio à Formulação e Implementação de Políticas e Programas para Proteção e Defesa Animal - No Estado do Rio Grande do Sul	F	4	6	40	0	188	0	0	250.000	0	250.000
			F	3	6	40	0	188	0	0	600.000	0	600.000
			F	4	6	99	0	188	0	0	750.000	0	750.000
18.541.1041.2E87.0052	000030147	Apoio à Formulação e Implementação de Políticas e Programas para Proteção e Defesa Animal - No Estado de Goiás	F	4	6	40	0	188	0	0	1.250.000	0	1.250.000
			F	4	6	99	0	188	0	0	350.025	0	350.025
			F	3	6	40	0	188	0	0	200.000	0	200.000
18.128.1041.20VY.0035	000030148	Implementação de Ações de Cidadania e Educação Ambiental - No Estado de São Paulo	F	4	6	99	0	188	0	0	287.012	0	287.012
			F	3	6	99	0	188	0	0	287.013	0	287.013
18.541.1041.2E87.0015	000030149	Apoio à Formulação e Implementação de Políticas e Programas para Proteção e Defesa Animal - No Estado do Pará	F	3	6	90	0	188	0	0	500.000	0	500.000
18.541.1041.2E87.0023	000030150	Apoio à Formulação e Implementação de Políticas e Programas para Proteção e Defesa Animal - No Estado do Ceará	F	4	6	99	0	188	0	0	400.000	0	400.000
			F	3	6	99	0	188	0	0	400.000	0	400.000
			F	3	6	50	0	188	0	0	100.000	0	100.000
			F	3	6	40	0	188	0	0	100.000	0	100.000
			F	4	6	40	0	188	0	0	500.000	0	500.000





## Demonstrativo Analítico das Alterações na Programação por Unidade Orçamentária

Orçamentos Fiscal e da Seguridade Social (Valores em R\$1,00)

Funcional/Programática	Sequencial	Descrição da Ação + Subtítulo	ESF	GND	RP	MA	IDU	FTE	Proposta (A)	Ajustes Parpré (B)	Acréscimos (C)	Cancelamentos (D)	Rel. Setorial (E) = (A) + (B) + (C) + (D)
<b>Unidade Orçamentária: 44101 - Ministério do Meio Ambiente - Administração Direta</b>													
18.541.1041.2E87.0054	000030152	Apoio à Formulação e Implementação de Políticas e Programas para Proteção e Defesa Animal - No Estado de Mato Grosso do Sul	F	3	6	99	0	188	0	0	350.000	0	350.000
			F	4	6	99	0	188	0	0	350.000	0	350.000
18.128.1041.20VY.0028	000030153	Implementação de Ações de Cidadania e Educação Ambiental - No Estado de Sergipe	F	3	6	99	0	188	0	0	362.096	0	362.096
18.541.1041.2E87.0041	000030154	Apoio à Formulação e Implementação de Políticas e Programas para Proteção e Defesa Animal - No Estado do Paraná	F	3	6	99	0	188	0	0	250.000	0	250.000
			F	4	6	40	0	188	0	0	350.000	0	350.000
18.541.1041.2E87.0026	000030155	Apoio à Formulação e Implementação de Políticas e Programas para Proteção e Defesa Animal - No Estado de Pernambuco	F	4	6	99	0	188	0	0	411.360	0	411.360
			F	3	6	99	0	188	0	0	38.640	0	38.640
18.541.1041.2E87.3258	000030156	Apoio à Formulação e Implementação de Políticas e Programas para Proteção e Defesa Animal - No Município de Santa Maria de Jetibá - ES	F	4	6	40	0	188	0	0	350.000	0	350.000
18.541.1041.2E87.1582	000030157	Apoio à Formulação e Implementação de Políticas e Programas para Proteção e Defesa Animal - No Município de Belo Jardim - PE	F	4	6	50	0	188	0	0	350.000	0	350.000
18.128.1041.20VY.0033	000030158	Implementação de Ações de Cidadania e Educação Ambiental - No Estado do Rio de Janeiro	F	3	6	50	0	188	0	0	350.000	0	350.000
18.541.1041.2E87.1436	000030160	Apoio à Formulação e Implementação de Políticas e Programas para Proteção e Defesa Animal - No Município de João Pessoa - PB	F	4	6	40	0	188	0	0	600.000	0	600.000
18.541.1041.2E87.0025	000030161	Apoio à Formulação e Implementação de Políticas e Programas para Proteção e Defesa Animal - No Estado da Paraíba	F	4	6	40	0	188	0	0	300.000	0	300.000
			F	3	6	50	0	188	0	0	100.000	0	100.000
18.541.1041.2E87.0042	000030163	Apoio à Formulação e Implementação de Políticas e Programas para Proteção e Defesa Animal - No Estado de Santa Catarina	F	3	6	99	0	188	0	0	150.000	0	150.000
			F	4	6	99	0	188	0	0	250.000	0	250.000
18.128.1041.20VY.0032	000030164	Implementação de Ações de Cidadania e Educação Ambiental - No Estado do Espírito Santo	F	3	6	99	0	188	0	0	207.000	0	207.000
18.541.1041.2E87.0029	000030166	Apoio à Formulação e Implementação de Políticas e Programas para Proteção e Defesa Animal - No Estado da Bahia	F	4	6	50	0	188	0	0	200.000	0	200.000
18.541.1041.21A8.0035	000030167	Formulação e Implementação de Estratégias para Promover a Conservação, a Recuperação e o Uso Sustentável da Biodiversidade, da Vegetação Nativa e do Patrimônio Genético - No Estado de São Paulo	F	4	6	50	0	188	0	0	100.000	0	100.000
			F	3	6	50	0	188	0	0	100.000	0	100.000
18.541.1041.21A8.0042	000030168	Formulação e Implementação de Estratégias para Promover a Conservação, a Recuperação e o Uso Sustentável da Biodiversidade, da Vegetação Nativa e do Patrimônio Genético - No Estado de Santa Catarina	F	4	6	99	0	188	0	0	50.000	0	50.000
			F	3	6	99	0	188	0	0	150.000	0	150.000
18.541.1041.2E87.4006	000030169	Apoio à Formulação e Implementação de Políticas e Programas para Proteção e Defesa Animal - No Município de Votorantim - SP	F	3	6	99	0	188	0	0	150.000	0	150.000
18.541.1041.2E87.0031	000030170	Apoio à Formulação e Implementação de Políticas e Programas para Proteção e Defesa Animal - No Estado de Minas Gerais	F	4	6	99	0	188	0	0	150.000	0	150.000
18.128.1041.20VY.0053	000030171	Implementação de Ações de Cidadania e Educação Ambiental - No Distrito Federal	F	3	6	50	0	188	0	0	150.000	0	150.000
18.128.1041.20VY.0013	000030173	Implementação de Ações de Cidadania e Educação Ambiental - No Estado do Amazonas	F	4	6	99	0	188	0	0	100.000	0	100.000
18.128.1041.20VY.0031	000030174	Implementação de Ações de Cidadania e Educação Ambiental - No Estado de Minas Gerais	F	3	6	50	0	188	0	0	100.000	0	100.000
18.541.1041.2E87.0024	000030176	Apoio à Formulação e Implementação de Políticas e Programas para Proteção e Defesa Animal - No Estado do Rio Grande do Norte	F	3	6	99	0	188	0	0	100.000	0	100.000
<b>1043</b>	<b>Qualidade Ambiental Urbana</b>								<b>4.000.000</b>	<b>-228.000</b>	<b>12.996.214</b>	<b>0</b>	<b>16.768.214</b>
18.542.1043.21A9.0001	000002216	Implementação de Programas, Planos e Ações para Melhoria da Qualidade Ambiental Urbana - Nacional	F	4	8	90	0	100	0	0	445.214	0	445.214
			F	3	2	90	0	100	3.800.000	-228.000	0	0	3.572.000
			F	3	6	99	0	188	0	0	100.000	0	100.000
18.543.1043.10TT.0042	000002217	Monitoramento da Recuperação Ambiental da Bacia Carbonífera de Santa Catarina - No Estado de Santa Catarina	F	3	2	90	0	100	200.000	0	0	0	200.000
18.542.1043.21A9.0035	000030139	Implementação de Programas, Planos e Ações para Melhoria da Qualidade Ambiental Urbana - No Estado de São Paulo	F	4	6	99	0	188	0	0	6.300.000	0	6.300.000
18.542.1043.21A9.0031	000030141	Implementação de Programas, Planos e Ações para Melhoria da Qualidade Ambiental Urbana - No Estado de Minas Gerais	F	4	6	99	0	188	0	0	2.001.000	0	2.001.000
18.542.1043.21A9.0033	000030142	Implementação de Programas, Planos e Ações para Melhoria da Qualidade Ambiental Urbana - No Estado do Rio de Janeiro	F	3	6	99	0	188	0	0	100.000	0	100.000
			F	3	6	50	0	188	0	0	550.000	0	550.000
			F	4	6	50	0	188	0	0	550.000	0	550.000

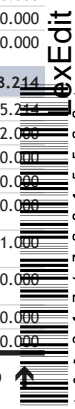



## Demonstrativo Analítico das Alterações na Programação por Unidade Orçamentária

Orçamentos Fiscal e da Seguridade Social (Valores em R\$1,00)

Funcional/Programática	Sequencial	Descrição da Ação + Subtítulo	ESF	GND	RP	MA	IDU	FTE	Proposta (A)	Ajustes Parpré (B)	Acréscimos (C)	Cancelamentos (D)	Rel. Setorial (E) = (A) + (B) + (C) + (D)
<b>Unidade Orçamentária: 44101 - Ministério do Meio Ambiente - Administração Direta</b>													
18.542.1043.21A9.3341	000030143	Implementação de Programas, Planos e Ações para Melhoria da Qualidade Ambiental Urbana - No Município do Rio de Janeiro - RJ	F	4	6	99	0	188	0	0	100.000	0	100.000
18.542.1043.21A9.0041	000030146	Implementação de Programas, Planos e Ações para Melhoria da Qualidade Ambiental Urbana - No Estado do Paraná	F	4	6	50	0	188	0	0	600.000	0	600.000
18.542.1043.21A9.1736	000030151	Implementação de Programas, Planos e Ações para Melhoria da Qualidade Ambiental Urbana - No Município de Toritama - PE	F	4	6	40	0	188	0	0	350.000	0	350.000
18.542.1043.21A9.0032	000030159	Implementação de Programas, Planos e Ações para Melhoria da Qualidade Ambiental Urbana - No Estado do Espírito Santo	F	4	6	99	0	188	0	0	500.000	0	500.000
18.542.1043.21A9.1436	000030172	Implementação de Programas, Planos e Ações para Melhoria da Qualidade Ambiental Urbana - No Município de João Pessoa - PB	F	4	6	40	0	188	0	0	300.000	0	300.000
<b>1058</b>	<b>Mudança do Clima</b>								<b>800.000</b>	<b>0</b>	<b>0</b>	<b>0</b>	<b>800.000</b>
18.542.1058.20W1.0001	000002218	Iniciativas para Implementação e Monitoramento da Política Nacional Sobre Mudança do Clima e da Contribuição Nacionalmente Determinada - Nacional	F	3	2	90	0	100	770.000	0	0	0	770.000
18.541.1058.20W2.0001	000002219	Redução da Vulnerabilidade aos Efeitos da Desertificação - Nacional	F	3	2	90	0	100	30.000	0	0	0	30.000
<b>2223</b>	<b>A Hora do Turismo</b>								<b>2.925.000</b>	<b>-175.500</b>	<b>0</b>	<b>0</b>	<b>2.749.500</b>
18.695.2223.21AA.0001	000002220	Fomento e Implementação de Projetos Relacionados a Áreas Protegidas - Nacional	F	3	2	90	0	100	2.925.000	-175.500	0	0	2.749.500
<b>Total da UO:</b>									<b>365.296.172</b>	<b>-3.698.999</b>	<b>37.232.096</b>	<b>0</b>	<b>398.829.269</b>





## Demonstrativo Analítico das Alterações na Programação por Unidade Orçamentária

Orçamentos Fiscal e da Seguridade Social (Valores em R\$1,00)

Funcional/Programática	Sequencial	Descrição da Ação + Subtítulo	ESF	GND	RP	MA	IDU	FTE	Proposta (A)	Ajustes Parpré (B)	Acréscimos (C)	Cancelamentos (D)	Rel. Setorial (E) = (A) + (B) + (C) + (D)				
<b>Unidade Orçamentária: 44201 - Instituto Brasileiro do Meio Ambiente e dos Recursos Naturais Renováveis - IBAMA</b>																	
<b>0032</b>	<b>Programa de Gestão e Manutenção do Poder Executivo</b>												<b>1.281.168.547</b>	<b>0</b>	<b>0</b>	<b>0</b>	<b>1.281.168.547</b>
18.122.0032.2000.0001	000002221	Administração da Unidade - Nacional	F	3	2	90	0	150	107.350.000	0	0	0	107.350.000				
			F	3	2	90	0	186	50.000.000	0	0	0	50.000.000				
			F	4	2	90	0	150	5.000.000	0	0	0	5.000.000				
18.301.0032.2004.0001	000002222	Assistência Médica e Odontológica aos Servidores Civis, Empregados, Militares e seus Dependentes - Nacional	S	3	1	90	0	151	10.577.507	0	0	0	10.577.507				
18.122.0032.20TP.0001	000002223	Ativos Civis da União - Nacional	F	1	1	90	0	100	399.271.613	0	0	0	399.271.613				
18.301.0032.212B.0001	000002224	Benefícios Obrigatórios aos Servidores Civis, Empregados, Militares e seus Dependentes - Nacional	F	3	1	90	0	100	18.182.570	0	0	0	18.182.570				
18.122.0032.216H.0001	000002225	Ajuda de Custo para Moradia ou Auxílio-Moradia a Agentes Públicos - Nacional	F	3	2	90	0	150	500.000	0	0	0	500.000				
09.272.0032.0181.0001	000002226	Aposentadorias e Pensões Civis da União - Nacional	S	1	1	90	0	156	602.256.694	0	0	0	602.256.694				
18.846.0032.09HB.0001	000002227	Contribuição da União, de suas Autarquias e Fundações para o Custeio do Regime de Previdência dos Servidores Públicos Federais - Nacional	F	1	0	91	0	100	88.030.163	0	0	0	88.030.163				
<b>0901</b>	<b>Operações Especiais: Cumprimento de Sentenças Judiciais</b>												<b>231.267.090</b>	<b>0</b>	<b>0</b>	<b>0</b>	<b>231.267.090</b>
28.846.0901.0005.0001	000002228	Sentenças Judiciais Transitadas em Julgado (Precatórios) - Nacional	F	5	1	90	0	100	89.832.640	0	0	0	89.832.640				
			F	3	1	90	0	100	17.508.888	0	0	0	17.508.888				
			F	1	1	90	0	100	123.925.562	0	0	0	123.925.562				
<b>0909</b>	<b>Operações Especiais: Outros Encargos Especiais</b>												<b>143.883</b>	<b>0</b>	<b>0</b>	<b>0</b>	<b>143.883</b>
28.846.0909.0056.0001	000002229	Benefício Especial e Demais Complementações de Aposentadorias - Nacional	S	1	1	90	0	151	1.000	0	0	0	1.000				
28.846.0909.0536.0001	000002230	Benefícios e Pensões Indenizatórias Decorrentes de Legislação Especial e/ou Decisões Judiciais - Nacional	S	3	1	90	0	151	142.883	0	0	0	142.883				
<b>0999</b>	<b>Reserva de Contingência</b>												<b>126.682.121</b>	<b>0</b>	<b>0</b>	<b>0</b>	<b>126.682.121</b>
99.999.0999.0200.6497	000002231	Reserva de Contingência - Financeira - Reserva de Contingência - Recursos provenientes de receitas próprias e vinculadas, inclusive doações e convênios	F	9	0	99	0	141	16.794.622	0	0	0	16.794.622				
			F	9	0	99	0	163	21.378	0	0	0	21.378				
			F	9	0	99	0	174	18.197.444	0	0	0	18.197.444				
			F	9	0	99	0	186	42.155.306	0	0	0	42.155.306				
			F	9	0	99	0	150	49.513.371	0	0	0	49.513.371				
<b>1041</b>	<b>Conservação e Uso Sustentável da Biodiversidade e dos Recursos Naturais</b>												<b>24.302.500</b>	<b>0</b>	<b>4.100.000</b>	<b>0</b>	<b>28.402.500</b>
18.542.1041.2140.0001	000002232	Gestão do Uso Sustentável da Biodiversidade e Recuperação Ambiental - Nacional	F	4	2	90	0	174	500.000	0	0	0	500.000				
			F	3	2	90	0	174	13.252.500	0	0	0	13.252.500				
			F	4	8	90	0	100	0	0	2.000.000	0	2.000.000				
			F	3	8	90	0	100	0	0	2.000.000	0	2.000.000				
18.542.1041.218R.0001	000002233	Monitoramento Ambiental e Gestão da Informação Sobre o Meio Ambiente e Educação Ambiental - Nacional	F	3	2	90	0	174	4.500.000	0	0	0	4.500.000				
18.542.1041.21AB.0001	000002234	Monitoramento, Avaliação e Controle de Substâncias, Produtos Químicos e Biológicos e de Atividades Potencialmente Poluidoras e Utilizadoras de Recursos Ambientais - Nacional	F	3	2	90	0	174	1.450.000	0	0	0	1.450.000				
18.542.1041.6925.0001	000002235	Licenciamento Ambiental Federal - Nacional	F	3	2	90	0	174	4.600.000	0	0	0	4.600.000				
18.542.1041.2140.3305	000030175	Gestão do Uso Sustentável da Biodiversidade e Recuperação Ambiental - No Município de Itaocara - RJ	F	3	6	40	0	188	0	0	100.000	0	100.000				
<b>1043</b>	<b>Qualidade Ambiental Urbana</b>												<b>1.050.000</b>	<b>0</b>	<b>0</b>	<b>0</b>	<b>1.050.000</b>
18.542.1043.20WH.0001	000002236	Controle Ambiental de Produtos, Substâncias, Resíduos e Atividades Potencialmente Poluidoras - Nacional	F	3	2	90	0	174	1.050.000	0	0	0	1.050.000				
<b>6014</b>	<b>Prevenção e Controle do Desmatamento e dos Incêndios nos Biomas</b>												<b>247.797.500</b>	<b>0</b>	<b>4.250.000</b>	<b>0</b>	<b>252.047.500</b>
18.542.6014.214M.0001	000002237	Prevenção e Controle de Incêndios Florestais nas Áreas Federais Prioritárias - Nacional	F	4	8	90	0	100	0	0	2.000.000	0	2.000.000				
			F	3	2	90	0	174	45.920.000	0	0	0	45.920.000				
			F	4	2	90	0	174	1.000.000	0	0	0	1.000.000				
			F	3	8	90	0	100	0	0	2.000.000	0	2.000.000				
			F	3	2	91	0	174	3.080.000	0	0	0	3.080.000				
18.125.6014.214N.0001	000002238	Controle e Fiscalização Ambiental - Nacional	F	3	2	90	0	196	11.612.631	0	0	0	11.612.631				
			F	4	2	90	0	174	200.000	0	0	0	200.000				
			F	3	2	90	0	174	185.984.869	0	0	0	185.984.869				





## Demonstrativo Analítico das Alterações na Programação por Unidade Orçamentária

Orçamentos Fiscal e da Seguridade Social (Valores em R\$1,00)

Funcional/Programática	Sequencial	Descrição da Ação + Subtítulo	ESF	GND	RP	MA	IDU	FTE	Proposta (A)	Ajustes Parpré (B)	Acréscimos (C)	Cancelamentos (D)	Rel. Setorial (E) = (A) + (B) + (C) + (D)
<i>Unidade Orçamentária: 44201 - Instituto Brasileiro do Meio Ambiente e dos Recursos Naturais Renováveis - IBAMA</i>													
18.125.6014.214N.0032	000030162	Controle e Fiscalização Ambiental - No Estado do Espírito Santo	F	3	6	90	0	188	0	0	250.000	0	250.000
Total da UO:									1.912.411.641	0	8.350.000	0	1.920.761.641





## Demonstrativo Analítico das Alterações na Programação por Unidade Orçamentária

Orçamentos Fiscal e da Seguridade Social (Valores em R\$1,00)

Funcional/Programática	Sequencial	Descrição da Ação + Subtítulo	ESF	GND	RP	MA	IDU	FTE	Proposta (A)	Ajustes Parpré (B)	Acréscimos (C)	Cancelamentos (D)	Rel. Setorial (E) = (A) + (B) + (C) + (D)
<b>Unidade Orçamentária: 44206 - Instituto de Pesquisas Jardim Botânico do Rio de Janeiro - JBRJ</b>													
<b>0032</b>	<b>Programa de Gestão e Manutenção do Poder Executivo</b>												
18.122.0032.2000.0033	000002239	Administração da Unidade - No Estado do Rio de Janeiro	F	4	2	90	0	100	600.000	0	0	0	600.000
			F	3	2	90	0	150	3.770.038	0	0	0	3.770.038
			F	3	2	90	0	100	16.224.962	-973.497	0	0	15.251.465
18.301.0032.2004.0033	000002240	Assistência Médica e Odontológica aos Servidores Cívicos, Empregados, Militares e seus Dependentes - No Estado do Rio de Janeiro	S	3	1	90	0	151	421.042	0	0	0	421.042
18.122.0032.20TP.0033	000002241	Ativos Cívicos da União - No Estado do Rio de Janeiro	F	1	1	90	0	100	23.902.699	0	0	0	23.902.699
18.301.0032.212B.0033	000002242	Benefícios Obrigatórios aos Servidores Cívicos, Empregados, Militares e seus Dependentes - No Estado do Rio de Janeiro	F	3	1	90	0	100	1.148.199	0	0	0	1.148.199
18.122.0032.216H.0033	000002243	Ajuda de Custo para Moradia ou Auxílio-Moradia a Agentes Públicos - No Estado do Rio de Janeiro	F	3	2	90	0	100	20.000	0	0	0	20.000
09.272.0032.0181.0033	000002244	Aposentadorias e Pensões Cívicas da União - No Estado do Rio de Janeiro	S	1	1	90	0	156	18.200.000	0	0	0	18.200.000
18.846.0032.09HB.0033	000002245	Contribuição da União, de suas Autarquias e Fundações para o Custeio do Regime de Previdência dos Servidores Públicos Federais - No Estado do Rio de Janeiro	F	1	0	91	0	100	6.291.363	0	0	0	6.291.363
<b>0901</b>	<b>Operações Especiais: Cumprimento de Sentenças Judiciais</b>												
28.846.0901.0005.0033	000002246	Sentenças Judiciais Transitadas em Julgado (Precatórios) - No Estado do Rio de Janeiro	F	1	1	90	0	100	88.318	0	0	0	88.318
<b>0909</b>	<b>Operações Especiais: Outros Encargos Especiais</b>												
28.846.0909.0056.0033	000002247	Benefício Especial e Demais Complementações de Aposentadorias - No Estado do Rio de Janeiro	S	1	1	90	0	151	1.000	0	0	0	1.000
<b>1041</b>	<b>Conservação e Uso Sustentável da Biodiversidade e dos Recursos Naturais</b>												
18.571.1041.20WK.0001	000002248	Pesquisa, Avaliação e Monitoramento da Flora Brasileira - Nacional	F	4	2	90	0	100	800.000	0	0	0	800.000
			F	3	2	90	0	100	880.000	0	0	0	880.000
18.541.1041.219K.0033	000002249	Gestão das Coleções Vivas, do Patrimônio Histórico-Cultural e das Atividades de Disseminação do Conhecimento no Jardim Botânico do Rio de Janeiro - No Estado do Rio de Janeiro	F	4	2	90	0	100	150.000	0	0	0	150.000
			F	3	2	90	0	100	4.645.000	-278.700	0	0	4.366.300
<b>5013</b>	<b>Educação Superior - Graduação, Pós-Graduação, Ensino, Pesquisa e Extensão</b>												
18.128.5013.4909.0033	000002250	Funcionamento de Programas de Pós-Graduação e Demais Atividades Educativas em Botânica e Meio Ambiente e Campos Afins - No Estado do Rio de Janeiro	F	3	2	90	0	100	910.000	0	0	0	910.000
			F	4	2	90	0	100	710.000	0	0	0	710.000
			F	4	2	90	0	100	200.000	0	0	0	200.000
<b>Total da UO:</b>									<b>78.052.621</b>	<b>-1.252.197</b>	<b>0</b>	<b>0</b>	<b>76.800.424</b>





## Demonstrativo Analítico das Alterações na Programação por Unidade Orçamentária

Orçamentos Fiscal e da Seguridade Social (Valores em R\$1,00)

Funcional/Programática	Sequencial	Descrição da Ação + Subtítulo	ESF	GND	RP	MA	IDU	FTE	Proposta (A)	Ajustes Parpré (B)	Acréscimos (C)	Cancelamentos (D)	Rel. Setorial (E) = (A) + (B) + (C) + (D)
<b>Unidade Orçamentária: 44207 - Instituto Chico Mendes de Conservação da Biodiversidade</b>													
<b>0032</b>	<b>Programa de Gestão e Manutenção do Poder Executivo</b>												
18.122.0032.2000.0001	000002251	Administração da Unidade - Nacional	F	3	2	90	0	150	15.250.349	0	0	0	15.250.349
			F	3	2	90	0	100	37.699.651	-2.261.979	0	0	35.437.672
			F	3	2	91	0	100	6.000.000	0	0	0	6.000.000
			F	3	2	91	0	150	10.000	0	0	0	10.000
18.301.0032.2004.0001	000002252	Assistência Médica e Odontológica aos Servidores Civis, Empregados, Militares e seus Dependentes - Nacional	S	3	1	90	0	151	6.891.344	0	0	0	6.891.344
18.122.0032.20TP.0001	000002253	Ativos Civis da União - Nacional	F	1	1	90	0	100	242.840.092	0	0	0	242.840.092
18.301.0032.212B.0001	000002254	Benefícios Obrigatórios aos Servidores Civis, Empregados, Militares e seus Dependentes - Nacional	F	3	1	90	0	100	10.206.079	0	0	0	10.206.079
18.122.0032.216H.0001	000002255	Ajuda de Custo para Moradia ou Auxílio-Moradia a Agentes Públicos - Nacional	F	3	2	90	0	100	240.000	0	0	0	240.000
09.272.0032.0181.0001	000002256	Aposentadorias e Pensões Civis da União - Nacional	S	1	1	90	0	156	102.152.609	0	0	0	102.152.609
18.846.0032.09HB.0001	000002257	Contribuição da União, de suas Autarquias e Fundações para o Custeio do Regime de Previdência dos Servidores Públicos Federais - Nacional	F	1	0	91	0	100	54.923.882	0	0	0	54.923.882
<b>0901</b>	<b>Operações Especiais: Cumprimento de Sentenças Judiciais</b>												
28.846.0901.0005.0001	000002258	Sentenças Judiciais Transitadas em Julgado (Precatórios) - Nacional	F	3	1	90	0	100	1.537.787	0	0	0	1.537.787
			F	1	1	90	0	100	919.591	0	0	0	919.591
			F	5	1	90	0	100	54.558.159	0	0	0	54.558.159
<b>0909</b>	<b>Operações Especiais: Outros Encargos Especiais</b>												
28.846.0909.0056.0001	000002259	Benefício Especial e Demais Complementações de Aposentadorias - Nacional	S	1	1	90	0	151	1.000	0	0	0	1.000
<b>1041</b>	<b>Conservação e Uso Sustentável da Biodiversidade e dos Recursos Naturais</b>												
18.541.1041.20WM.0001	000002260	Apoio à Criação, Gestão e Implementação das Unidades de Conservação Federais - Nacional	F	3	2	90	0	174	297.573	0	0	0	297.573
			F	3	2	90	0	186	3.235.867	0	0	0	3.235.867
			F	3	2	90	0	170	20.840.648	0	0	0	20.840.648
			F	3	2	90	0	129	8.393.342	0	0	0	8.393.342
			F	3	2	90	0	100	87.172.274	-5.230.336	0	0	81.941.938
			F	3	2	90	0	195	400.000	0	0	0	400.000
			F	4	2	90	0	100	2.000.000	-120.000	0	0	1.880.000
			F	4	2	90	0	195	300.000	0	0	0	300.000
18.541.1041.20WN.0001	000002261	Execução de Pesquisa e Conservação de Espécies e do Patrimônio Espeleológico - Nacional	F	3	2	90	0	100	3.150.000	-189.000	0	0	2.961.000
18.571.1041.212H.0001	000002262	Manutenção de Contrato de Gestão com Organizações Sociais (Lei nº 9.637, de 15 de maio de 1998) - Nacional	F	3	2	50	0	100	50.000	0	0	0	50.000
18.541.1041.20WM.0033	000030165	Apoio à Criação, Gestão e Implementação das Unidades de Conservação Federais - No Estado do Rio de Janeiro	F	3	6	90	0	188	0	0	100.000	0	100.000
			F	4	6	90	0	188	0	0	100.000	0	100.000
<b>6014</b>	<b>Prevenção e Controle do Desmatamento e dos Incêndios nos Biomas</b>												
18.125.6014.214P.0001	000002263	Fiscalização Ambiental e Prevenção e Combate a Incêndios Florestais - Nacional	F	3	2	90	0	100	71.000.000	-4.260.000	0	0	66.740.000
			F	4	2	90	0	100	1.500.000	-90.000	0	0	1.410.000
			F	3	2	90	0	170	7.500.000	0	0	0	7.500.000
<b>Total da UO:</b>									<b>739.070.247</b>	<b>-12.151.315</b>	<b>200.000</b>	<b>0</b>	<b>727.118.932</b>







## Demonstrativo Analítico das Alterações na Programação por Unidade Orçamentária

Orçamentos Fiscal e da Seguridade Social (Valores em R\$1,00)

Funcional/Programática	Sequencial	Descrição da Ação + Subtítulo	ESF	GND	RP	MA	IDU	FTE	Proposta (A)	Ajustes Parpré (B)	Acréscimos (C)	Cancelamentos (D)	Rel. Setorial (E) = (A) + (B) + (C) + (D)
<b>Unidade Orçamentária: 44901 - Fundo Nacional de Meio Ambiente - FNMA</b>													
0032		Programa de Gestão e Manutenção do Poder Executivo							20.000	0	0	0	20.000
18.122.0032.2000.0001	000002264	Administração da Unidade - Nacional	F	3	2	90	0	174	20.000	0	0	0	20.000
0999		Reserva de Contingência							30.369.551	0	0	0	30.369.551
99.999.0999.0Z00.6497	000002265	Reserva de Contingência - Financeira - Reserva de Contingência - Recursos provenientes de receitas próprias e vinculadas, inclusive doações e convênios	F	9	0	99	0	174	30.369.551	0	0	0	30.369.551
1041		Conservação e Uso Sustentável da Biodiversidade e dos Recursos Naturais							2.434.020	0	0	0	2.434.020
18.541.1041.20N1.0001	000002266	Fomento a Projetos de Desenvolvimento Sustentável e Conservação do Meio Ambiente - Nacional	F	3	2	32	0	174	2.434.020	0	0	0	2.434.020
<b>Total da UO:</b>									<b>32.823.571</b>	<b>0</b>	<b>0</b>	<b>0</b>	<b>32.823.571</b>





## Demonstrativo Analítico das Alterações na Programação por Unidade Orçamentária

Orçamentos Fiscal e da Seguridade Social (Valores em R\$1,00)

Funcional/Programática	Sequencial	Descrição da Ação + Subtítulo	ESF	GND	RP	MA	IDU	FTE	Proposta (A)	Ajustes Parpré (B)	Acréscimos (C)	Cancelamentos (D)	Rel. Setorial (E) = (A) + (B) + (C) + (D)
<i>Unidade Orçamentária: 44902 - Fundo Nacional sobre Mudança do Clima</i>													
0032		Programa de Gestão e Manutenção do Poder Executivo							20.000	0	0	0	20.000
18.122.0032.2000.0001	000002267	Administração da Unidade - Nacional	F	3	2	90	0	142	20.000	0	0	0	20.000
1058		Mudança do Clima							525.980	0	0	0	525.980
18.541.1058.20G4.0001	000002268	Fomento a Estudos e Projetos para Mitigação e Adaptação à Mudança do Clima - Nacional	F	3	2	32	0	142	525.980	0	0	0	525.980
<b>Total da UO:</b>									<b>545.980</b>	<b>0</b>	<b>0</b>	<b>0</b>	<b>545.980</b>





**CONGRESSO NACIONAL**  
**Comissão Mista de Planos, Orçamentos Públicos e Fiscalização**

CONCLUSÃO DO PARECER DA ÁREA TEMÁTICA XII – MEIO AMBIENTE, AO PL Nº 19, DE 2021-CN, QUE “ESTIMA A RECEITA E FIXA A DESPESA DA UNIÃO PARA O EXERCÍCIO FINANCEIRO DE 2022”.

RELATOR: DEPUTADO BETO FARO (PT/PA)

A Comissão Mista de Planos, Orçamentos Públicos e Fiscalização – CMO –, em reunião deliberativa extraordinária realizada em 9 de dezembro de 2021, para apreciação dos relatórios setoriais ao PLN nº 19/2021-CN, decidiu aprovar o relatório da Área Temática XII – Meio Ambiente.

Sala da Comissão, em 09 de dezembro de 2021.

---

Deputado Beto Faro  
Relator Setorial



Assinado eletronicamente pelo(a) Dep. Beto Faro  
Para verificar a assinatura, acesse <https://infoleg-autenticidade-assinatura.camara.leg.br/CD214984394400>



CD/21498 43944-00



\* C D 2 1 4 9 8 4 3 9 4 4 0 0 \*