



CONGRESSO NACIONAL

EMENDAS

Apresentadas perante a Comissão Mista destinada a apreciar o **Projeto de Lei do Congresso Nacional nº 40, de 2021**, que *"Abre aos Orçamentos Fiscal e da Seguridade Social da União, em favor de diversos Órgãos do Poder Executivo e de Transferências a Estados, Distrito Federal e Municípios, crédito suplementar no valor de R\$ 889.569.732,00, para reforço de dotações constantes da Lei Orçamentária vigente."*

PARLAMENTARES	EMENDAS NºS
Deputado Federal Wilson Santiago (PTB/PB)	001
Deputado Federal Hildo Rocha (MDB/MA)	002; 003; 004; 005; 006; 007
Senador Renan Calheiros (MDB/AL)	008
Senadora Rose de Freitas (MDB/ES)	009; 010; 019
Senador Roberto Rocha (PSDB/MA)	011; 012; 017; 018
Deputada Federal Aline Sleutjes (PSL/PR)	013; 014
Senador Marcelo Castro (MDB/PI)	015; 016
Deputado Federal Lucas Vergilio (SOLIDARIEDADE/GO)	020; 021
Deputado Federal Claudio Cajado (PP/BA)	022
Deputado Federal João Carlos Bacelar (PL/BA)	023

TOTAL DE EMENDAS: 23





PLN 40/2021

00001

CONGRESSO NACIONAL

COMISSÃO MISTA DE PLANOS, ORÇAMENTOS PÚBLICOS E FISCALIZAÇÃO

EMENDA AO PROJETO DE LEI DE CRÉDITO SUPLEMENTAR E ESPECIAL

PLN: 40/2021

EMENDA Nº

(Preenchido pela CMO)

TEXTO DA EMENDA

Suplementar no Anexo I

ÓRGÃO: 36000 - Ministério da Saúde

UNIDADE: 36211 - Fundação Nacional de Saúde

Programa: Implantação, Ampliação ou Melhoria de Ações e Serviços Sustentáveis de Saneamento Básico em Pequenas Comunidades Rurais (Localidades de Pequeno Porte) ou em Comunidades Tradicionais (Remanescentes de Quilombos) – Estado da Paraíba

Funcional Programática: 10.511.2222.21C9.0025

GND: 4

Modalidade: 40

Valor: 5.000.00,00 (cinco milhões de reais)

Cancelar

ÓRGÃO: 36000 - Ministério da Saúde

UNIDADE: 36211 - Fundação Nacional de Saúde

Programa: Implantação, Ampliação ou Melhoria de Ações e Serviços Sustentáveis de Saneamento Básico em Pequenas Comunidades Rurais (Localidades de Pequeno Porte) ou em Comunidades Tradicionais (Remanescentes de Quilombos) – Nacional

Funcional Programática: 10.511.2222.21C9.0001

GND: 4

Modalidade: 90

Valor: 5.000.00,00 (cinco milhões de reais)

JUSTIFICATIVA

A presente emenda visa a resolução de problemas de saneamento, prioritariamente o abastecimento público de água, o esgotamento sanitário e as melhorias sanitárias domiciliares e/ou coletivas de pequeno porte, visando à prevenção e ao controle de doenças e agravos.

Data: 01/12/2021

WILSON SANTIAGO – PTB - PB



Assinado eletronicamente pelo(a) Dep. Wilson Santiago

Para verificar a assinatura, acesse <https://infoleg-autenticidade-assinatura.camara.leg.br/CD211076607600>





PLN 40/2021

00002

CONGRESSO NACIONAL

COMISSÃO MISTA DE PLANOS, ORÇAMENTOS PÚBLICOS E FISCALIZAÇÃO

EMENDA AO PROJETO DE LEI DE CRÉDITO SUPLEMENTAR E ESPECIAL

PLN: 40/2021

EMENDA Nº

(Preenchido pela CMO)

TEXTO DA EMENDA

ACRESCENTAR NO ANEXO

Acrescente-se a seguinte programação no Anexo I (Aplicação), na

UO 53211: 10.511. 2222 XXX – Implantação, Ampliação ou Melhoria de ações e serviços sustentáveis de saneamento básico em pequenas comunidades – no Município de Matões do Norte – MA - R\$ 1.000.000,00

CANCELAMENTO NO ANEXO

Cancele-se parcialmente a dotação da seguinte programação do Anexo I (Aplicação):

10.511.2222.21C9 - Implantação de Infraestrutura para Segurança Hídrica

JUSTIFICATIVA

Essa emenda tem objetivo de implantar ações de infraestrutura para melhorar distribuição espacial da água, promovendo a distribuição de recursos hídricos no município de Matões do Norte no Estado do Maranhão.

Data: 02/12/2021

Deputado HILDO ROCHA
MDB/MA



Para verificar a autenticidade da assinatura, acesse <https://infoleg-autenticidade-assinatura.camara.leg.br/CD211419875800>

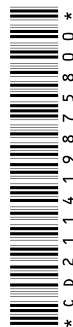



PLN 40/2021

00003

CONGRESSO NACIONAL

COMISSÃO MISTA DE PLANOS, ORÇAMENTOS PÚBLICOS E FISCALIZAÇÃO

EMENDA AO PROJETO DE LEI DE CRÉDITO SUPLEMENTAR E ESPECIAL

PLN: 40/2021

EMENDA Nº

(Preenchido pela CMO)

TEXTO DA EMENDA

ACRESCENTAR NO ANEXO

Acrescente-se a seguinte programação no Anexo I (Aplicação), na

UO 53.101: 18.544.2221.8695.XXX – Dessalinização em águas continentais e marinhas – Programa Água Doce e Programa Doce Mar em municípios no Estado do Maranhão – MA - R\$ 10.000.000,00

CANCELAMENTO NO ANEXO

Cancele-se parcialmente a dotação da seguinte programação do Anexo I (Aplicação):
18.544.2221.8695.0001

JUSTIFICATIVA

Garantir a distribuição de água potável para regiões carentes desse recurso natural, possibilitando assim amenizar a grave crise hídrica que vivemos.

Data: 02/12/2021

Deputado HILDO ROCHA
MDB/MA



Para verificar a autenticidade da assinatura, acesse <https://infoleg-autenticidade-assinatura.camara.leg.br/CD212728552300>



* C D 2 1 2 7 2 8 5 5 2 3 0 0 *



PLN 40/2021

00004

CONGRESSO NACIONAL

COMISSÃO MISTA DE PLANOS, ORÇAMENTOS PÚBLICOS E FISCALIZAÇÃO

EMENDA AO PROJETO DE LEI DE CRÉDITO SUPLEMENTAR E ESPECIAL

PLN: 40/2021

EMENDA Nº

(Preenchido pela CMO)

TEXTO DA EMENDA

ACRESCENTAR NO ANEXO

Acrescente-se a seguinte programação no Anexo I (Aplicação), na

UO 53211: 10.511. 2222 XXX – Implantação, Ampliação ou Melhoria de ações e serviços sustentáveis de saneamento básico em pequenas comunidades – no Município de Lago dos Rodrigues – MA - R\$ 1.000.000,00

CANCELAMENTO NO ANEXO

Cancele-se parcialmente a dotação da seguinte programação do Anexo I (Aplicação):

10.511.2222.21C9 - Implantação de Infraestrutura para Segurança Hídrica

JUSTIFICATIVA

Essa emenda tem objetivo de implantar ações de infraestrutura para melhorar distribuição espacial da água, promovendo a distribuição de recursos hídricos no município de Lago dos Rodrigues no Estado do Maranhão.

Data: 02/12/2021

Deputado HILDO ROCHA
MDB/MA



Para verificar a autenticidade da assinatura, acesse <https://infoleg-autenticidade-assinatura.camara.leg.br/CD217949307300>





PLN 40/2021

00005

CONGRESSO NACIONAL

COMISSÃO MISTA DE PLANOS, ORÇAMENTOS PÚBLICOS E FISCALIZAÇÃO

EMENDA AO PROJETO DE LEI DE CRÉDITO SUPLEMENTAR E ESPECIAL

PLN: 40/2021

EMENDA Nº

(Preenchido pela CMO)

TEXTO DA EMENDA

ACRESCENTAR NO ANEXO

Acrescente-se a seguinte programação no Anexo I (Aplicação), na

UO 53211: 10.511. 2222 XXX – Implantação, Ampliação ou Melhoria de ações e serviços sustentáveis de saneamento básico em pequenas comunidades – no Município de Jenipapo do Vieiras – MA - R\$ 1.000.000,00

CANCELAMENTO NO ANEXO

Cancele-se parcialmente a dotação da seguinte programação do Anexo I (Aplicação):

10.511.2222.21C9 - Implantação de Infraestrutura para Segurança Hídrica

JUSTIFICATIVA

Essa emenda tem objetivo de implantar ações de infraestrutura para melhorar distribuição espacial da água, promovendo a distribuição de recursos hídricos no município de Jenipapo dos Vieiras no Estado do Maranhão.

Data: 02/12/2021

Deputado HILDO ROCHA
MDB/MA



Para verificar a autenticidade da assinatura, acesse <https://infoleg-autenticidade-assinatura.camara.leg.br/CD213069253800>





PLN 40/2021

00006

CONGRESSO NACIONAL

COMISSÃO MISTA DE PLANOS, ORÇAMENTOS PÚBLICOS E FISCALIZAÇÃO

EMENDA AO PROJETO DE LEI DE CRÉDITO SUPLEMENTAR E ESPECIAL

PLN: 40/2021

EMENDA Nº

(Preenchido pela CMO)

TEXTO DA EMENDA

ACRESCENTAR NO ANEXO

Acrescente-se a seguinte programação no Anexo I (Aplicação), na

UO 53211: 10.511. 2222 XXX – Implantação, Ampliação ou Melhoria de ações e serviços sustentáveis de saneamento básico em pequenas comunidades – no Município de Governador Luís Rocha – MA - R\$ 1.000.000,00

CANCELAMENTO NO ANEXO

Cancele-se parcialmente a dotação da seguinte programação do Anexo I (Aplicação):

10.511.2222.21C9 - Implantação de Infraestrutura para Segurança Hídrica

JUSTIFICATIVA

Essa emenda tem objetivo de implantar ações de infraestrutura para melhorar distribuição espacial da água, promovendo a distribuição de recursos hídricos no município de Governador Luís Rocha no Estado do Maranhão.

Data: 02/12/2021

Deputado HILDO ROCHA
MDB/MA



Para verificar a autenticidade da assinatura, acesse <https://infoleg-autenticidade-assinatura.camara.leg.br/CD219110819600>





PLN 40/2021

00007

CONGRESSO NACIONAL

COMISSÃO MISTA DE PLANOS, ORÇAMENTOS PÚBLICOS E FISCALIZAÇÃO

EMENDA AO PROJETO DE LEI DE CRÉDITO SUPLEMENTAR E ESPECIAL

PLN: 40/2021

EMENDA Nº

(Preenchido pela CMO)

TEXTO DA EMENDA

ACRESCENTAR NO ANEXO

Acrescente-se a seguinte programação no Anexo I (Aplicação), na

UO 53211: 10.511. 2222 XXX – Implantação, Ampliação ou Melhoria de ações e serviços sustentáveis de saneamento básico em pequenas comunidades – no Município de Cantanhede – MA - R\$ 1.000.000,00

CANCELAMENTO NO ANEXO

Cancele-se parcialmente a dotação da seguinte programação do Anexo I (Aplicação):

10.511.2222.21C9 - Implantação de Infraestrutura para Segurança Hídrica

JUSTIFICATIVA

Essa emenda tem objetivo de implantar ações de infraestrutura para melhorar distribuição espacial da água, promovendo a distribuição de recursos hídricos no município de Cantanhede no Estado do Maranhão.

Data: 02/12/2021

Deputado HILDO ROCHA
MDB/MA



Para verificar a autenticidade da assinatura, acesse <https://infoleg-autenticidade-assinatura.camara.leg.br/CD217461434500>





PLN: Nº 40, DE 2021

EMENDA Nº
(Preenchido pela CMO)

ACRESCENTAR NO ANEXO

ÓRGÃO: 36000 – MINISTÉRIO DA SAÚDE
UNIDADE: 36211 – FUNDAÇÃO NACIONAL DE SAÚDE
Programa: Implantação Ampliação ou Melhoria de Ações e Serviços Sustentáveis de Saneamento Básico em Pequenas Comunidades Rurais (Localidades de Pequeno Porte) ou em Comunidades Tradicionais (Remanescentes de Quilombos) – No Estado de Alagoas
Funcional Programática: 10.511.2222.21C9.0027
ESF: S
GND: 4
RP: 2
MODALIDADE: 40
IU: 0

VALOR: 12.500.000,00

REDUZIR NO ANEXO I:

ÓRGÃO: 36.000 – MINISTÉRIO DA SAÚDE
UNIDADE: 36.211 – Fundação Nacional de Saúde
Programa: Implantação Ampliação ou Melhoria de Ações e Serviços Sustentáveis de Saneamento Básico em Pequenas Comunidades Rurais (Localidades de Pequeno Porte) ou em Comunidades Tradicionais (Remanescentes de Quilombos) - Nacional
FUNCIONAL PROGRAMÁTICA: 10.511.2222.21C9.0001
ESF: S
GND: 4
RP: 2
MODALIDADE: 90
IU: 0
VALOR: R\$ 12.500.000,00

JUSTIFICATIVA

A Constituição Federal de 1988 representou um marco para estas comunidades ao reconhecê-las e revelar que o Brasil é um país pluriétnico. No entanto, os grupos remanescentes de quilombos espalhados em grande parte do território nacional encontram-se em situação de vulnerabilidade e sem acesso, muitas vezes, a seus direitos mais básicos. Berço de um dos maiores ícones da resistência negra à escravidão, o estado de Alagoas tem marcado em sua história não só a luta e o legado de Zumbi dos Palmares, como também abrigou o maior quilombo do período colonial brasileiro, o Quilombo dos Palmares.



SENADO FEDERAL
Gabinete do Senador RENAN CALHEIROS

Atualmente, a Fundação Cultural Palmares contabiliza em Alagoas 68 comunidades remanescentes de quilombolas certificadas, distribuídas em 35 municípios

De acordo com o CadÚnico, o percentual de água canalizada dos domicílios é de 42,3%, ou seja, mais da metade da população quilombola de Alagoas não tem acesso à rede de abastecimento de água. O quadro se agrava quando se constata que 26% da população não possuem banheiro em seus domicílios, e grande maioria apresenta coleta de lixo inadequada e pequeno índice de esgotamento sanitário.

Diante disso, recomendo a aprovação da presente Emenda que visa a solução desses problemas de saneamento básico – abastecimento de água, esgotamento sanitário e melhorias domiciliares – visando à prevenção e ao controle de doenças e agravos nessas comunidades.

Data: 03/12/2021

SENADOR RENAN CALHEIROS – MDB/AL:



CONGRESSO NACIONAL

COMISSÃO MISTA DE PLANOS, ORÇAMENTOS PÚBLICOS E FISCALIZAÇÃO

EMENDA A PROJETO DE LEI
DE CRÉDITO SUPLEMENTAR
E ESPECIAL

ESPAÇO RESERVADO PARA ETIQUETA

INSTRUÇÕES NO VERSO	PROJETO DE LEI PLN 40, de 2021	PÁGINA DE
---------------------	-----------------------------------	--------------

TEXTO

Suplementar

ÓRGÃO: 53000 - Ministério do Desenvolvimento Regional

UNIDADE: 53101 - Ministério do Desenvolvimento Regional - Administração Direta

Funcional Programática: 18 544 2221 8695 0001

Ação - Dessalinização de Águas Continentais e Marinhas - Programa Água Doce e Programa

Doce Mar - Nacional

GND 4; MOD 90; Fonte 188

Valor R\$ 5.000.000,00

Cancelar

ÓRGÃO: 53000 - Ministério do Desenvolvimento Regional

UNIDADE: 53101 - Ministério do Desenvolvimento Regional - Administração Direta

Funcional Programática: 18 544 2221 8695 0001

Ação - Dessalinização de Águas Continentais e Marinhas - Programa Água Doce e Programa

Doce Mar - Nacional

GND 4; MOD 90; Fonte 188

Valor R\$ 5.000.000,00

JUSTIFICAÇÃO

Esta emenda destina-se a acrescentar recursos para apoiar projetos de Dessalinização de Águas Continentais e Marinhas no Estado do Espírito Santo, visando estabelecer uma política pública permanente de acesso à água de qualidade para o consumo humano por meio do aproveitamento sustentável de águas subterrânea com a implantação e gestão de sistemas de dessalinização, levando-se em consideração a característica da presença de sais nas águas nos municípios litorâneos do estado.

CÓDIGO 3801	NOME DO PARLAMENTAR Rose De Freitas	UF ES	PARTIDO MDB
DATA	ASSINATURA		



CONGRESSO NACIONAL
COMISSÃO MISTA DE PLANOS, ORÇAMENTOS PÚBLICOS E FISCALIZAÇÃO

**EMENDA A PROJETO DE LEI
DE CRÉDITO SUPLEMENTAR
E ESPECIAL**

ESPAÇO RESERVADO PARA ETIQUETA

INSTRUÇÕES NO VERSO

PROJETO DE LEI
PLN 40, de 2021

PÁGINA
DE

TEXTO

Suplementar

ÓRGÃO: 36000 - Ministério da Saúde
UNIDADE: 36211 - Fundação Nacional de Saúde
Funcional Programática: 10 511 2222 21C9 0032
Ação - Implantação, Ampliação ou Melhoria de Ações e Serviços Sustentáveis de Saneamento Básico em Pequenas Comunidades Rurais (Localidades de Pequeno Porte) ou em Comunidades Tradicionais (Remanescentes de Quilombos) - No Estado do Espírito Santo
GND 4; MOD 40; Fonte 329
Valor R\$ 5.000.000,00

Cancelar

ÓRGÃO: 36000 - Ministério da Saúde
UNIDADE: 36211 - Fundação Nacional de Saúde
Funcional Programática: 10 511 2222 21C9 0001
Ação - Implantação, Ampliação ou Melhoria de Ações e Serviços Sustentáveis de Saneamento Básico em Pequenas Comunidades Rurais (Localidades de Pequeno Porte) ou em Comunidades Tradicionais (Remanescentes de Quilombos) - Nacional
GND 4; MOD 90; Fonte 329
Valor R\$ 5.000.000,00

JUSTIFICAÇÃO

Esta emenda destina-se a acrescentar recursos para apoiar projetos de Implantação, Ampliação ou Melhoria de Ações e Serviços Sustentáveis de Saneamento Básico em Pequenas Comunidades Rurais (Localidades de Pequeno Porte) ou em Comunidades Tradicionais (Remanescentes de Quilombos) no Estado do Espírito Santo.

CÓDIGO

3801

NOME DO PARLAMENTAR

Rose De Freitas

UF

ES

PARTIDO

MDB

DATA

ASSINATURA



PLN 40/2021
00011

CONGRESSO NACIONAL

COMISSÃO MISTA DE PLANOS, ORÇAMENTOS PÚBLICOS E
FISCALIZAÇÃO

EMENDA AO PROJETO DE LEI DE CRÉDITO SUPLEMENTAR E ESPECIAL

PLN: 40/2021

EMENDA Nº

TEXTO DA EMENDA

SUPLEMENTAR NO ANEXO I

Órgão: 36000 - Ministério da Saúde

Unidade: 36211 – Fundação Nacional de Saúde

Funcional Programática: **10.511.2222.21C9.0001**

Ação: Implantação, Ampliação ou Melhoria de Ações e Serviços Sustentáveis de Saneamento Básico em Pequenas Comunidades Rurais (Localidades de Pequeno Porte) ou em Comunidades Tradicionais (Remanescentes de Quilombos) - Nacional

GND: 4 MOD: 40 Fonte: 329

VALOR: R\$ 40.000.000,00

CANCELAR:

Órgão: 25000 - Ministério da Economia

Unidade: 25103 - Secretaria Especial da Receita Federal do Brasil

Funcional Programática: 04.126.0032.20VG.0001

Ação: Gestão das Soluções Informatizadas da Secretaria Especial da Receita Federal do Brasil e do Conselho Administrativo de Recursos Fiscais -Nacional

GND:3 RP:2 MOD: 90 Fonte: 332

VALOR: R\$ 20.000.000,00

Órgão: 53000 - Ministério do Desenvolvimento Regional

Unidade: 53101 - Ministério do Desenvolvimento Regional -Administração Direta

Funcional Programática: 18.544.2221.8695.0001

Ação: Dessalinização de Águas Continentais e Marinhas - Programa Água Doce e Programa Doce Mar -Nacional

GND:4 RP:2 MOD: 90 Fonte: 188

VALOR: R\$ 10.000.000,00

Órgão: 25000 - Ministério da Economia

Unidade: 25303 -Instituto Nacional do Seguro Social

Funcional Programática: 09.126.2214. 2292.0001

Ação: Serviço de Processamento de Dados de Benefícios Previdenciários -Nacional

GND:3 RP:2 MOD: 90 Fonte: 350

VALOR: R\$ 10.000.000,00



CONGRESSO NACIONAL
COMISSÃO MISTA DE PLANOS, ORÇAMENTOS PÚBLICOS E
FISCALIZAÇÃO

EMENDA AO PROJETO DE LEI DE CRÉDITO SUPLEMENTAR E ESPECIAL

JUSTIFICATIVA

O presente reforço orçamentário é necessário como forma de garantir a execução de políticas públicas no estado do Maranhão como a Implantação, Ampliação ou Melhoria de Ações e Serviços Sustentáveis de Saneamento Básico em Pequenas Comunidades Rurais (Localidades de Pequeno Porte) ou em Comunidades Tradicionais (Remanescentes de Quilombos).

Data: 03/12/2021

ROBERTO ROCHA - PSDB/MA

Assinatura



CONGRESSO NACIONAL

COMISSÃO MISTA DE PLANOS, ORÇAMENTOS PÚBLICOS E FISCALIZAÇÃO

PLN 40/2021
00012

EMENDA AO PROJETO DE LEI DE CRÉDITO SUPLEMENTAR E ESPECIAL

PLN: 40/2021

EMENDA Nº

TEXTO DA EMENDA

SUPLEMENTAR NO ANEXO I

Órgão: : 22000 - Ministério da Agricultura, Pecuária e Abastecimento

Unidade: 22201 - Instituto Nacional de Colonização e Reforma Agrária -INCRA

Funcional Programática: **21.631.1040.211A.0001**

Ação: Consolidação de Assentamentos Rurais -Nacional

GND: 3 RP:2 MOD: 40 Fonte: 100

VALOR: **R\$ 40.000.000,00**

CANCELAR:

Órgão: 25000 - Ministério da Economia

Unidade: 25103 - Secretaria Especial da Receita Federal do Brasil

Funcional Programática: 04.126.0032.20VG.0001

Gestão das Soluções Informatizadas da Secretaria Especial da Receita Federal do Brasil e do Conselho Administrativo de Recursos Fiscais -Nacional

GND:3 RP:2 MOD: 90 Fonte: 332

VALOR: **R\$ 40.000.000,00**

JUSTIFICATIVA

O presente reforço orçamentário é necessário como forma de garantir a execução de políticas publicas no estado do Maranhão como a consolidação de Assentamentos rurais.

Data: 03/12/2021

ROBERTO ROCHA - PSDB/MA

Assinatura



PLN 40/2021

00013

CONGRESSO NACIONAL

COMISSÃO MISTA DE PLANOS, ORÇAMENTOS PÚBLICOS E FISCALIZAÇÃO

EMENDA AO PROJETO DE LEI DE CRÉDITO SUPLEMENTAR E ESPECIAL

PLN: 40/2021

EMENDA Nº

TEXTO DA EMENDA

SUPLEMENTAR

Órgão: 22000 - Ministério da Agricultura, Pecuária e Abastecimento

Unidade: 22101 - Ministério da Agricultura, Pecuária e Abastecimento -Administração Direta

Funcional Programática: **20.608.1031.099F.0001**

Ação: Concessão de Subvenção Econômica ao Prêmio do Seguro Rural (Lei nº 10.823, de 2003) -Nacional

GND: 3 RP:2 MOD: 90 Fonte: 188

VALOR: **R\$ 40.000.000,00**

CANCELAR:

Órgão: 25000 - Ministério da Economia

Unidade: 25103 - Secretaria Especial da Receita Federal do Brasil

Funcional Programática: **04.126.0032.20VG.0001**

Ação: Gestão das Soluções Informatizadas da Secretaria Especial da Receita Federal do Brasil e do Conselho Administrativo de Recursos Fiscais -Nacional

GND:3 RP:2 MOD: 90 Fonte: 332

VALOR: **R\$ 40.000.000,00**

JUSTIFICATIVA

A presente emenda tem como objetivo fortalecer o programa de subvenção ao prêmio do seguro rural (PSR) que está na sua fase final de disponibilidade de recursos.

O Prêmio do Seguro Rural é uma importante política pública vez que oferece ao agricultor a oportunidade de segurar sua produção com custo reduzido, por meio de auxílio financeiro do governo federal.

Relativo ao ano de 2021 é necessário que haja reforço orçamentário para que o programa mantenha a sua capacidade e não corra o risco de os beneficiários fiquem sem a subvenção e, conseqüentemente, desestimele a contratação de seguro rural.

Data: 03/12/2021

ALINE SLEUTJES – PSL/PR



Assinado eletronicamente pelo(a) Dep. Aline Sleutjes

Para verificar a assinatura, acesse <https://infoleg-autenticidade-assinatura.camara.leg.br/CD217948871900>





PLN 40/2021

00014

CONGRESSO NACIONAL

COMISSÃO MISTA DE PLANOS, ORÇAMENTOS PÚBLICOS E FISCALIZAÇÃO

EMENDA AO PROJETO DE LEI DE CRÉDITO SUPLEMENTAR E ESPECIAL

PLN: 40/2021

EMENDA Nº

TEXTO DA EMENDA

SUPLEMENTAR

Órgão: : 22000 - Ministério da Agricultura, Pecuária e Abastecimento

Unidade: 22201 - Instituto Nacional de Colonização e Reforma Agrária -INCRA

Funcional Programática: **21.631.1040.211A.0001**

Ação: Consolidação de Assentamentos Rurais -Nacional

GND: 3 RP:2 MOD: 40 Fonte: 100

VALOR: R\$ 7.000.000,00

CANCELAR:

Órgão: 25000 - Ministério da Economia

Unidade: 25303 - Instituto Nacional do Seguro Social

Funcional Programática: 09.126.2214.2292.0001

Ação: Serviço de Processamento de Dados de Benefícios Previdenciários -Nacional

GND:3 RP:2 MOD: 90 Fonte: 350

VALOR: R\$ 7.000.000,00

JUSTIFICATIVA

A presente emenda tem como finalidade o reforço orçamentário nessa importante política pública de Consolidação de Assentamentos Rurais no Estado do Paraná.

Data: 03/12/2021



ALINE SLEUTJES – PSL/PR



Assinado eletronicamente pelo(a) Dep. Aline Sleutjes

Para verificar a assinatura, acesse <https://infoleg-autenticidade-assinatura.camara.leg.br/CD212361413800>





PLN 40/2021
00015

CONGRESSO NACIONAL

COMISSÃO MISTA DE PLANOS, ORÇAMENTOS PÚBLICOS E FISCALIZAÇÃO

EMENDA AO PROJETO DE LEI DE CRÉDITO SUPLEMENTAR E ESPECIAL

PLN: 40/2021

EMENDA Nº

TEXTO DA EMENDA

SUPLEMENTAR NO ANEXO I

Órgão: 53000 - Ministério do Desenvolvimento Regional

Unidade: 53101 –Ministério do Desenvolvimento Regional – Administração Direta

Funcional Programática: **15.451.2217.1D73.0001**

Ação: Apoio à Política Nacional de Desenvolvimento Urbano Voltado à Implantação e Qualificação Viária - Nacional

GND: 4 RP:2 MOD: 40 Fonte: 144

VALOR: R\$ 34.000.000,00

CANCELAR:

Órgão: 35000 - Ministério das Relações Exteriores

Unidade: 35101 - Ministério das Relações Exteriores -Administração Direta

Funcional Programática: **07.212.2216.20X0.0002**

Ação: Cooperação Humanitária Internacional e Participação da Sociedade Civil - Exterior

GND:3 RP:2 MOD: 80 Fonte: 300

VALOR: R\$ 5.000.000,00

Órgão: 25000 - Ministério da Economia

Unidade: 25103 - Secretaria Especial da Receita Federal do Brasil

Funcional Programática: 04.126.0032.20VG.0001

Gestão das Soluções Informatizadas da Secretaria Especial da Receita Federal do Brasil e do Conselho Administrativo de Recursos Fiscais - Nacional

GND:3 RP:2 MOD: 90 Fonte: 332

VALOR: R\$ 29.000.000,00

JUSTIFICATIVA

A presente emenda tem como finalidade o reforço orçamentário nessa importante política pública de promoção de melhoria da mobilidade urbana, da acessibilidade universal, da segurança viária, da qualidade de vida e do acesso aos serviços básicos e equipamentos sociais nas áreas urbanas brasileiras e que representam importante fonte de escoamento de produção, em especial no Estado do Piauí.

Data: 03/12/2021

MARCELO CASTRO – MDB/PI

Assinatura

Observação: Preencher todos os campos, inclusive número da proposição. **Só serão aceitos formulários autenticados e assinados pelo autor.**



PLN 40/2021
00016

CONGRESSO NACIONAL

COMISSÃO MISTA DE PLANOS, ORÇAMENTOS PÚBLICOS E
FISCALIZAÇÃO

**EMENDA AO PROJETO DE LEI DE CRÉDITO SUPLEMENTAR E
ESPECIAL**

PLN: 40/2021

EMENDA Nº

TEXTO DA EMENDA

APLICA-SE NO ANEXO I

Órgão: 36000 - Ministério da Saúde

Unidade: 36211 – Fundação Nacional de Saúde

Funcional Programática: **10.511.2222.21C9.0001**

Ação: Implantação, Ampliação ou Melhoria de Ações e Serviços Sustentáveis de Saneamento Básico em Pequenas Comunidades Rurais (Localidades de Pequeno Porte) ou em Comunidades Tradicionais (Remanescentes de Quilombos) - Nacional

GND: 4 MOD: 40 Fonte: 329

VALOR: R\$ 34.000.000,00

CANCELAR:

Órgão: 25000 - Ministério da Economia

Unidade: 25103 - Secretaria Especial da Receita Federal do Brasil

Funcional Programática: 04.126.0032.20VG.0001

Gestão das Soluções Informatizadas da Secretaria Especial da Receita Federal do Brasil e do Conselho Administrativo de Recursos Fiscais -Nacional

GND:3 RP:2 MOD: 90 Fonte: 332

VALOR: R\$ 17.000.000,00

Órgão: 24000 - Ministério da Ciência, Tecnologia e Inovações

Unidade: 24101 - Ministério da Ciência, Tecnologia e Inovações -Administração Direta

Funcional Programática: 19.571.2204.212H.0001

Ação: Manutenção de Contrato de Gestão com Organizações Sociais (Lei nº 9.637, de 15 de maio de 1998) -Nacional

GND:3 RP:2 MOD: 50 Fonte: 100

VALOR: R\$ 7.000.000,00

Órgão: 53000 - Ministério do Desenvolvimento Regional

Unidade: 53101 - Ministério do Desenvolvimento Regional -Administração Direta

Funcional Programática: 18.544.2221.8695.0001

Ação: Dessalinização de Águas Continentais e Marinhas - Programa Água Doce e Programa Doce Mar -Nacional

GND:4 RP:2 MOD: 90 Fonte: 188

VALOR: R\$ 10.000.000,00



CONGRESSO NACIONAL

COMISSÃO MISTA DE PLANOS, ORÇAMENTOS PÚBLICOS E FISCALIZAÇÃO

EMENDA AO PROJETO DE LEI DE CRÉDITO SUPLEMENTAR E ESPECIAL

JUSTIFICATIVA

Observa-se, no caso em tela, que se trata de obra estruturante com recursos garantidos e convênio celebrado (Convênio nº 886568/2019 e Processo nº 25100.012031/2019-24), porém, com pedido de excepcionalidade ou formalização de convênio complementar de forma a dar funcionalidade ao objeto do convênio no valor exposto garantindo, assim, que o recurso original seja efetivado para que não haja prejuízo à União, ao município e, principalmente, à população brasileira.

Além disso, o órgão passa por uma escassez orçamentária recorrente, o que também justifica o presente reforço orçamentário.

Data: 03/12/2021

MARCELO CASTRO - MDB/PI

Assinatura



**PLN 40/2021
00017**

CONGRESSO NACIONAL

COMISSÃO MISTA DE PLANOS, ORÇAMENTOS PÚBLICOS E
FISCALIZAÇÃO

**EMENDA AO PROJETO DE LEI DE CRÉDITO SUPLEMENTAR OU
ESPECIAL**

PLN: 40/2021

EMENDA Nº

TEXTO DA EMENDA

SUPLEMENTAR NO ANEXO I

Órgão: 39000 - Ministério da Infraestrutura

Unidade: 39252 Departamento Nacional de Infraestrutura de Transportes - DNIT

Funcional Programática: **26.782.3006. 219Z.0020**

Ação: Conservação e Recuperação de Ativos de Infraestrutura da União -Na Região Nordeste

GND: 4 MOD: 90 Fonte: 100

VALOR: R\$ 60.000.000,00

CANCELAR:

Órgão: 25000 - Ministério da Economia

Unidade: : 25101 - Ministério da Economia -Administração Direta

Funcional Programática: 04.122.0032.2000.0001

Ação: Administração da Unidade -Nacional

GND:3 RP:2 MOD: 90 Fonte: 300

VALOR: R\$ 15.000.000,00

Órgão: 25000 - Ministério da Economia

Unidade: 25103 - Secretaria Especial da Receita Federal do Brasil

Funcional Programática: 04.126.0032.20VG.0001

Ação: Gestão das Soluções Informatizadas da Secretaria Especial da Receita Federal do Brasil e do Conselho Administrativo de Recursos Fiscais -Nacional

GND:3 RP:2 MOD: 90 Fonte: 332

VALOR: R\$ 35.000.000,00

Órgão: 25000 - Ministério da Economia

Unidade: : 25101 - Ministério da Economia -Administração Direta

Funcional Programática: 11.126.2213.21AZ.0001

Ação: Sistema de Escrituração Digital das Obrigações Fiscais, Previdenciárias e Trabalhistas - eSocial -Nacional

GND:3 RP:2 MOD: 90 Fonte: 300

VALOR: R\$ 10.000.000,00



CONGRESSO NACIONAL

COMISSÃO MISTA DE PLANOS, ORÇAMENTOS PÚBLICOS E FISCALIZAÇÃO

EMENDA AO PROJETO DE LEI DE CRÉDITO SUPLEMENTAR OU ESPECIAL

JUSTIFICATIVA

O presente reforço orçamentário é necessário ante a escassez orçamentária que assola os projetos de Conservação e Recuperação de Ativos de Infraestrutura da União, em especial, na Região Nordeste, importante ferramenta de escoamento da produção, desenvolvimento do turismo entre outros.

Data: 03/12/2021

ROBERTO ROCHA - PSDB/MA

Assinatura



CONGRESSO NACIONAL

COMISSÃO MISTA DE PLANOS, ORÇAMENTOS PÚBLICOS E FISCALIZAÇÃO

PLN 40/2021
00018

EMENDA AO PROJETO DE LEI DE CRÉDITO SUPLEMENTAR E ESPECIAL

PLN: 40/2021

EMENDA Nº

TEXTO DA EMENDA

SUPLEMENTAR NO ANEXO I

Órgão: 26000 - Ministério da Educação

Unidade: 26101 - Ministério da Educação -Administração Direta

Funcional Programática: **12.364.5013.15R3.0001**

Ação: Apoio à Expansão, Reestruturação e Modernização das Instituições Federais de Ensino Superior -Nacional

GND: 4 MOD: 90 Fonte: 100

VALOR: R\$ 10.000.000,00

CANCELAR:

Órgão: 53000 - Ministério do Desenvolvimento Regional

Unidade: 53101 - Ministério do Desenvolvimento Regional -Administração Direta

Funcional Programática: 18.544.2221.8695.0001

Ação: Dessalinização de Águas Continentais e Marinhas - Programa Água Doce e Programa Doce Mar -Nacional

GND:4 RP:2 MOD: 90 Fonte: 188

VALOR: R\$ 5.000.000,00

Órgão: 25000 - Ministério da Economia

Unidade: 25103 - Secretaria Especial da Receita Federal do Brasil

Funcional Programática: 04.126.0032.20VG.0001

Ação: Gestão das Soluções Informatizadas da Secretaria Especial da Receita Federal do Brasil e do Conselho Administrativo de Recursos Fiscais -Nacional

GND:3 RP:2 MOD: 90 Fonte: 332

VALOR: R\$ 5.000.000,00

JUSTIFICATIVA

O presente reforço orçamentário é necessário como forma de garantir a execução de políticas públicas no estado do Maranhão como Apoio à Expansão, Reestruturação e Modernização das Instituições Federais de Ensino Superior.

Data: 03/12/2021

ROBERTO ROCHA - PSDB/MA

Assinatura



CONGRESSO NACIONAL
COMISSÃO MISTA DE PLANOS, ORÇAMENTOS PÚBLICOS E FISCALIZAÇÃO

**EMENDA A PROJETO DE LEI
DE CRÉDITO SUPLEMENTAR
E ESPECIAL**

ESPAÇO RESERVADO PARA ETIQUETA

INSTRUÇÕES NO VERSO

PROJETO DE LEI
PLN 40, de 2021

PÁGINA
DE

TEXTO

Cancelar

ÓRGÃO: 26000 - Ministério da Educação
UNIDADE: 26443 - Empresa Brasileira de Serviços Hospitalares
Funcional Programática: 12 302 5013 20RX 0001
Ação - Reestruturação e Modernização dos Hospitais Universitários Federais - Nacional
GND 4; MOD 90; Fonte 142
Valor R\$ 10.000.000,00

Cancelar

ÓRGÃO: 53000 - Ministério do Desenvolvimento Regional
UNIDADE: 53101 - Ministério do Desenvolvimento Regional - Administração Direta
Funcional Programática: 18 544 2221 8695 0001
Ação - Dessalinização de Águas Continentais e Marinhas - Programa Água Doce e Programa
Doce Mar - Nacional
GND 4; MOD 90; Fonte 188
Valor R\$ 10.000.000,00

JUSTIFICAÇÃO

Esta emenda destina-se a acrescentar recursos para conclusão da obra de Reforma do Complexo Ambulatorial Multirreferenciado do Hospital Universitário Cassiano Antônio Moraes - HUCAM em Vitória/ES

CÓDIGO

3801

NOME DO PARLAMENTAR

Rose De Freitas

UF

ES

PARTIDO

MDB

DATA

ASSINATURA

**CONGRESSO NACIONAL**

COMISSÃO MISTA DE PLANOS, ORÇAMENTOS PÚBLICOS E FISCALIZAÇÃO

EMENDA AO PROJETO DE LEI DE CRÉDITO SUPLEMENTAR E ESPECIAL

PLN: 40/2021**EMENDA Nº****TEXTO DA EMENDA****SUPLEMENTAR:**

Órgão: 36000 - Ministério da Saúde

Unidade: 36211 - Fundação Nacional de Saúde

Funcional Programática: **10.511.2222.21C9.0001**

Ação: Implantação, Ampliação ou Melhoria de Ações e Serviços Sustentáveis de Saneamento Básico em Pequenas Comunidades Rurais (Localidades de Pequeno Porte) ou em Comunidades Tradicionais (Remanescentes de Quilombos) -Nacional

GND: 4 RP:2 MOD: 40 Fonte: 329

VALOR: **R\$ 30.000.000,00****CANCELAR:**

Órgão: 24000 - Ministério da Ciência, Tecnologia e Inovações

Unidade: 24101 - Ministério da Ciência, Tecnologia e Inovações -Administração Direta

Funcional Programática: **19.571.2204.212H.0001**

Ação: Manutenção de Contrato de Gestão com Organizações Sociais (Lei nº 9.637, de 15 de maio de 1998) -Nacional

GND:3 RP:2 MOD: 50 Fonte: 100

VALOR: **R\$ 10.000.000,00**

Órgão: 25000 - Ministério da Economia

Unidade: 25303 -Instituto Nacional do Seguro Social

Funcional Programática: **09.126.2214.2292.0001**

Ação: Serviço de Processamento de Dados de Benefícios Previdenciários -Nacional

GND:3 RP:2 MOD: 90 Fonte: 350

VALOR: **R\$ 20.000.000,00****JUSTIFICATIVA**

A presente emenda tem como finalidade o reforço orçamentário nessa importante política pública de Implantação, Ampliação ou Melhoria de Ações e Serviços Sustentáveis de Saneamento Básico em Pequenas Comunidades Rurais (Localidades de Pequeno Porte) ou em Comunidades Tradicionais (Remanescentes de Quilombos), visando atender todo o Estado de Goiás que tanto necessita.

Data: 03/12/2021

LUCAS VERGÍLIO - SOLIDARIEDADE/GO**Assinatura**

Para a verificação da autenticidade da assinatura, preencher todos os campos, inclusive número da proposição. Só serão aceitos formulários autenticados e assinados pelo autor. <https://infoleg-autenticidade-assinatura.camara.leg.br/CD211032539800>





PLN 40/2021

00021

CONGRESSO NACIONAL

COMISSÃO MISTA DE PLANOS, ORÇAMENTOS PÚBLICOS E FISCALIZAÇÃO

EMENDA AO PROJETO DE LEI DE CRÉDITO SUPLEMENTAR E ESPECIAL

PLN: 40/2021

EMENDA Nº

TEXTO DA EMENDA

SUPLEMENTAR:

Órgão: : 22000 - Ministério da Agricultura, Pecuária e Abastecimento

Unidade: 22201 - Instituto Nacional de Colonização e Reforma Agrária -INCRA

Funcional Programática: **21.631.1040.211A.0001**

Ação: Consolidação de Assentamentos Rurais -Nacional

GND: 3 RP:2 MOD: 40 Fonte: 100

VALOR: **R\$ 30.000.000,00**

CANCELAR:

Órgão: 53000 - Ministério do Desenvolvimento Regional

Unidade: 53101 - Ministério do Desenvolvimento Regional -Administração Direta

Funcional Programática: **18.544.2221.8695.0001**

Ação: Dessalinização de Águas Continentais e Marinhas - Programa Água Doce e

Programa Doce Mar -Nacional

GND:4 RP:2 MOD: 90 Fonte: 188

VALOR: **R\$ 10.000.000,00**

Órgão: 25000 - Ministério da Economia

Unidade: 25103 - Secretaria Especial da Receita Federal do Brasil

Funcional Programática: **04.126.0032.20VG.0001**

Gestão das Soluções Informatizadas da Secretaria Especial da Receita Federal do Brasil e do Conselho Administrativo de Recursos Fiscais -Nacional

GND:3 RP:2 MOD: 90 Fonte: 332

VALOR: **R\$ 20.000.000,00**

JUSTIFICATIVA

A presente emenda tem como finalidade o reforço orçamentário nessa importante política pública de Consolidação de Assentamentos Rurais, visando atender todo o Estado de Goiás que tanta necessita.

Data: 03/12/2021

LUCAS VERGÍLIO - SOLIDARIEDADE/GO

Assinatura



Para a validação, preencher todos os campos, inclusive número da proposição. **Só serão aceitos formulários autenticados e assinados pelo autor.** <https://infoleg-autenticidade-assinatura.camara.leg.br/CD218167208600>



**CONGRESSO NACIONAL**

COMISSÃO MISTA DE PLANOS, ORÇAMENTOS PÚBLICOS E FISCALIZAÇÃO

EMENDA AO PROJETO DE LEI DE CRÉDITO SUPLEMENTAR E ESPECIAL

PLN 40/2021**00022****PLN: 40/2021***(Preencher nº/ano)***EMENDA Nº***(Preenchido pela CMO)***TEXTO DA EMENDA**

Dê-se a seguinte redação ao texto do artigo 4º da Lei N º 14.144, de 22 de abril de 2021.

Art. 4º Fica autorizada a abertura de créditos suplementares para o aumento de dotações fixadas por esta Lei e suas alterações, desde que compatíveis com a obtenção da meta de resultado primário estabelecida na Lei de Diretrizes Orçamentárias para 2021 e com os limites de despesas primárias de que tratam os art. 107, art. 110 e art. 111 do Ato das Disposições Constitucionais Transitórias, observem o disposto no parágrafo único do art. 8º da Lei Complementar nº 101, de 2000 - Lei de Responsabilidade Fiscal, não cancelem dotações decorrentes de emendas, ressalvadas as disposições dos §§ 7º a 9º, e atendam as seguintes condições: (NR)

JUSTIFICATIVA

Essa emenda visa dar mais condições para que sejam executados mais recursos da União no ano de 2021, evitando que os recursos destinados às programações com impedimentos para sua realização sejam perdidos. A emenda possibilita que o executivo remaneje essas autorizações orçamentárias para programações que tenham condição de ser executadas, na forma prevista neste artigo.

Data: ____/____/____

Nome Parlamentar - Partido / UF:

Assinatura

Atenção: Preencher todos os campos, inclusive número da proposição. **Só serão aceitos formulários autenticados e assinados pelo autor.** <https://infoleg-autenticidade-assinatura.camara.leg.br/CD215709968600>



* C D 2 1 5 7 0 9 9 6 8 6 0 0 *

**CONGRESSO NACIONAL**

COMISSÃO MISTA DE PLANOS, ORÇAMENTOS PÚBLICOS E FISCALIZAÇÃO

EMENDA AO PROJETO DE LEI DE CRÉDITO SUPLEMENTAR E ESPECIAL

PLN 40/2021**00023****PLN: 40/2021***(Preencher nº/ano)***EMENDA Nº***(Preenchido pela CMO)***TEXTO DA EMENDA**

Dê-se a seguinte redação ao texto do artigo 4º da Lei N º 14.144, de 22 de abril de 2021.

Art. 4º Fica autorizada a abertura de créditos suplementares para o aumento de dotações fixadas por esta Lei e suas alterações, desde que compatíveis com a obtenção da meta de resultado primário estabelecida na Lei de Diretrizes Orçamentárias para 2021 e com os limites de despesas primárias de que tratam os art. 107, art. 110 e art. 111 do Ato das Disposições Constitucionais Transitórias, observem o disposto no parágrafo único do art. 8º da Lei Complementar nº 101, de 2000 - Lei de Responsabilidade Fiscal, não cancelem dotações decorrentes de emendas, ressalvadas as disposições dos §§ 7º a 9º, e atendam as seguintes condições: (NR)

JUSTIFICATIVA

Essa emenda visa dar mais condições para que sejam executados mais recursos da União no ano de 2021, evitando que os recursos destinados às programações com impedimentos para sua realização sejam perdidos. A emenda possibilita que o executivo remaneje essas autorizações orçamentárias para programações que tenham condição de ser executadas, na forma prevista neste artigo.

Data: 03 de dezembro de 2021



JOÃO CARLOS BACELAR
Deputado Federal PL/ BA



Observação: Preencher todos os campos, inclusive número da proposição. Só serão aceitos formulários autenticados e assinados pelo autor. <https://infoleg-autenticidade-assinatura.camara.leg.br/CD210982352100>

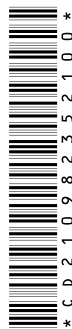

* C D 2 1 0 9 8 2 3 5 2 1 0 0 *