



**CONGRESSO NACIONAL**  
**EMENDAS APRESENTADAS AO**  
**PROJETO DE LEI DO CONGRESSO NACIONAL**  
**Nº 11, DE 2017**

Abre aos Orçamentos Fiscal e da Seguridade Social da União, em favor de diversos órgãos do Poder Executivo, crédito suplementar no valor de R\$ 38.619.878,00, para reforço de dotações constantes da Lei Orçamentária vigente.

Perante a Comissão Mista de Planos, Orçamentos Públicos e Fiscalização - CMO

**TOTAL DE EMENDAS: 12**



## **Índice de Emendas**

Projeto de Lei nº 11/2017 – CN

<b>Parlamentar</b>	<b>Emendas</b>	<b>Total por Parlamentar</b>
Dep. Sóstenes Cavalcante	01 a 04	4
Dep. Roberto Sales	05 a 12	8

Total de emendas: 12



## CONGRESSO NACIONAL

COMISSÃO MISTA DE PLANOS, ORÇAMENTOS PÚBLICOS E FISCALIZAÇÃO

EMENDA AO PROJETO DE LEI DE CRÉDITO

Emenda - 00001

PLN 011/2017

PROPOSIÇÃO: PLN 011/2017 - CN

### Texto da emenda

INCLUIR NO PLN Nº 011/2017 – CN – Apoio à Manutenção de Unidades de Saúde, NO ESTADO DO RIO DE JANEIRO, NO VALOR R\$ 3.000.000,00 (TRES MILHÕES DE REAIS).

SUPLEMENTAÇÃO:

ÓRGÃO: 36000 - Ministério da Saúde

UNIDADE: 36901

ESFERA: S – GND: 3 – MA. 41 – FTE: 188

FUNCIONAL PROGRAMÁTICA: 10 122 2015 4525 3341 - VALOR R\$ 3.000.000,00

CANCELAMENTO:

ÓRGÃO: 36000 - Ministério da Saúde

UNIDADE: 36901

ESFERA: F – GND: 4 – MA. 90 – FTE: 188

FUNCIONAL PROGRAMÁTICA: 10 122 2015 4525 0042 - 10 122 2015 4525 0035

- VALOR R\$ 3.000.000,00

### Justificativa

PRETENDE-SE ALOCAR RECURSOS FINANCEIROS, PARA O MUNICÍPIO DE RIO DAS OSTRAS, NO ESTADO DO RIO DE JANEIRO, PARA SEREM DESTINADOS NO Apoio à Manutenção de Unidades de Saúde.

Código – Nome do parlamentar – Partido – UF

Data: \_\_\_\_/\_\_\_\_/\_\_\_\_

Assinatura



Observação: Preencher todos os campos, inclusive número da proposição e código do autor. Só serão aceitos formulários autenticados e assinados pelo autor.





## CONGRESSO NACIONAL

COMISSÃO MISTA DE PLANOS, ORÇAMENTOS E FISCALIZAÇÃO

EMENDA AO PROJETO DE LEI DE CRÉDITO Emenda - 00002  
PLN 011/2017

PROPOSIÇÃO: PLN 011/2017 - CN

### Texto da emenda

INCLUIR NO PLN Nº 011/2017 – CN – APOIO AO FUNCIONAMENTO A EDUCAÇÃO BÁSICA, NO ESTADO DO RIO DE JANEIRO, NO VALOR R\$ 1.350.000,00 (HUM MILHÃO TREZENTOS E CINQUENTA MIL REAIS).

#### SUPLEMENTAÇÃO:

ÓRGÃO: 26000 - Ministério da Educação

UNIDADE: 26298 – FNDE

ESFERA: F – GND: 4 – MA. 40 – FTE: 188

FUNCIONAL PROGRAMÁTICA: 12.368.2080.0509.0033 VALOR R\$ 1.350.000,00

#### CANCELAMENTO:

ÓRGÃO: 26000 - Ministério da Educação

UNIDADE: UNIDADE: 26201

ESFERA: F – GND: 4 – MA. 90 – FTE: 188

FUNCIONAL PROGRAMÁTICA: 12 368 2080 20RI 0033 - VALOR R\$ 1.350.000,00

### Justificativa

PRETENDE-SE ALOCAR RECURSOS FINANCEIROS, PARA O MUNICÍPIO DE RIO DAS OSTRAS, NO ESTADO DO RIO DE JANEIRO, PARA SEREM DESTINADOS NO APOIO AO FUNCIONAMENTO A EDUCAÇÃO BÁSICA.

Código – Nome do parlamentar – Partido – UF

Data: \_\_\_\_/\_\_\_\_/\_\_\_\_

*Silvestre Cavalcante*

Assinatura



Observação: Preencher todos os campos, inclusive número da proposição e código do autor. Só serão aceitos formulários autenticados e assinados pelo autor.

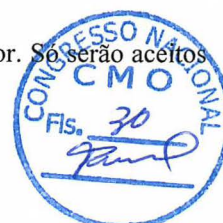



## CONGRESSO NACIONAL

COMISSÃO MISTA DE PLANOS, ORÇAMENTOS PÚBLICOS E FISCALIZAÇÃO

EMENDA AO PROJETO DE LEI DE CRÉDITO

Emenda - 00003

PLN 011/2017

PROPOSIÇÃO: PLN Nº 011/2017 - CN

### Texto da emenda

INCLUA-SE NO PLN Nº 011/2017 – CN - Apoio à Manutenção de Unidades de Saúde, NO MUNICIPIO DE SAQUAREMA, NO ESTADO DO RIO DE JANEIRO, NO VALOR DE R\$ 2.000.000,00 (DOIS MILHOES REAIS).

#### SUPLEMENTAÇÃO:

ÓRGÃO: 36000 - Ministério da Saúde

UNIDADE: 36901 - Fundo Nacional de Saúde

Esfera: S - Gnd: 3 – Ma: 41 – FONTE: 188

FUNCIONAL PROGRAMATICA: 10 122 2015 4525.3354

Valor R\$ 2.000.000,00

#### CANCELAMENTO:

ÓRGÃO: 36000 - Ministério da Saúde

UNIDADE: 36901 - Fundo Nacional de Saúde

Esfera: S - Gnd: 3 – Ma: 41 – FONTE: 188

Valor R\$ 2.000.000,00

### Justificativa

PRETENDO AO APRESENTAR ESTA EMENDA, DOTAR O MUNICIPIO DE SAQUAREMA, NO ESTADO DO RIO DE JANEIRO, DE RECURSOS FINANCEIROS, PARA SEREM DESTINADOS NO Apoio à Manutenção de Unidades de Saúde.

Código – Nome do parlamentar Deputado Federal SOSTENES CAVALCANTE –  
Partido - DEM – UF-RJ

Data:02/08/2017

Assinatura

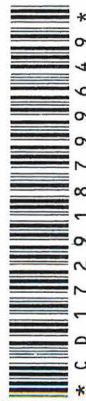

Observação: Preencher todos os campos, inclusive número da proposição e código do autor. Só serão aceitos formulários autenticados e assinados pelo autor.







**CONGRESSO NACIONAL**  
COMISSÃO MISTA DE PLANOS, ORÇAMENTOS PÚBLICOS E  
FISCALIZAÇÃO

**EMENDA AO PROJETO DE LEI DE CRÉDITO**

**Emenda - 00004**

**PLN 011/2017**

**PROPOSIÇÃO: PLN Nº 011/2017 - CN**

**Texto da emenda**

INCLUA-SE NO PLN Nº 011/2017 – CN - Apoio ao Desenvolvimento da Educação Básica, NO ESTADO DO RIO DE JANEIRO, NO VALOR DE R\$ 600.000,00 (SEISCENTOS MIL REAIS).

SUPLEMENTAÇÃO:

ÓRGÃO: 26000 - Ministério da Educação

UNIDADE: 26298 FNDE

Esfera: F - Gnd: 4 – Ma: 40 – Esfera: 188

FUNCIONAL PROGRAMATICA: 12 368 2080 0509.0035

Valor R\$ 600.000,00

CANCELAMENTO:

ÓRGÃO: 26000 - Ministério da Educação

UNIDADE: 26298 FNDE

Esfera: F - Gnd: 3 – Ma: 30 – Esfera: 188

FUNCIONAL PROGRAMATICA: 12 368 2080 0509 0031

Valor R\$ 400.000,00

ÓRGÃO: 26000 - Ministério da Educação

UNIDADE: 26298 FNDE

Esfera: F - Gnd: 4 – Ma: 30 – Esfera: 188

FUNCIONAL PROGRAMATICA: 12 368 2080 0509 0031

Valor R\$ 200.000,00

**Justificativa**

PRETENDO AO APRESENTAR ESTA EMENDA, DOTAR O MUNICIPIO DE SAQUAREMA, NO ESTADO DO RIO DE JANEIRO, DE RECURSOS FINANCEIROS, PARA SEREM DESTINADOS NO APOIO AO DESENVOLVIMENTO DA EDUCAÇÃO BÁSICA, NESSE MUNICIPIO.

**Código – Nome do parlamentar Deputado Federal Sostenes Cavalcante – Partido - DEM  
– UF-RJ**

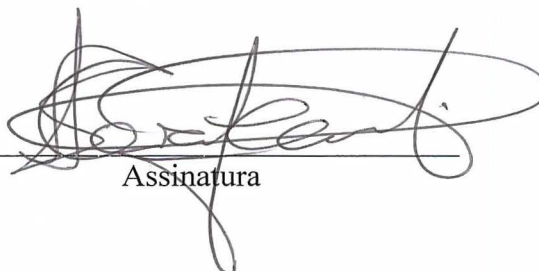
  
Assinatura

Data: 02/08/2017



Observação: Preencher todos os campos, inclusive número da proposição e código do autor. Só serão aceitos formulários autenticados e assinados pelo autor.





**CONGRESSO NACIONAL**  
COMISSÃO MISTA DE PLANOS, ORÇAMENTOS PÚBLICOS E  
FISCALIZAÇÃO

**EMENDA AO PROJETO DE LEI DE CRÉDITO SUPLEMENTAR E ESPECIAL**

**Emenda - 00005**

**PLN 011/2017**

**PROPOSIÇÃO: PLN Nº 011/2017 - CN**

**Texto da emenda**

INCLUIR NO PROJETO/ATIVIDADE DO ANEXO I – Apoio ao Desenvolvimento da Educação Básica, NO ESTADO DO RIO DE JANEIRO – RJ, NO VALOR DE R\$ 400.000,00 (QUATROCENTOS MIL REAIS).

SUPLEMENTAÇÃO:

ÓRGÃO: 26000

UNIDADE: 26298

ESFERA: F – GND:4 – MA:40 – FTE: 188

FUNCIONAL PROGRAMATICA: 12 368 2080 0509.0033

VALOR R\$ 400.000,00

CANCELAMENTO:

ÓRGÃO: 26000

UNIDADE: 226298

ESFERA: F – GND:3 – MA:30 – FTE: 188

FUNCIONAL PROGRAMATICA: 12 368 2080 0509 0031

VALOR R\$ 400.000,00

**Justificativa**

PRETENDE-SE DOTAR OS MUNICIPIOS DO ESTADO DO RIO DE JANEIRO, REGIÃO DA BAIXADA FLUMINENSE, DE RECURSOS FINANCEIROS PARA SEREM DESTINADOS NO Apoio ao Desenvolvimento da Educação Básica.

3749 – Nome do parlamentar –DEPUTADO FEDERAL ROBERTO SALES - Partido –PRB – UF - RJ

Data: 03 / 08 / 17

  
Assinatura



Observação: Preencher todos os campos, inclusive número da proposição e código do autor. Só serão aceitos formulários autenticados e assinados pelo autor.





**CONGRESSO NACIONAL**  
COMISSÃO MISTA DE PLANOS, ORÇAMENTOS PÚBLICOS E  
FISCALIZAÇÃO

EMENDA AO PROJETO DE LEI DE CRÉDITO SU **Emenda - 00006**  
PLN 011/2017

PROPOSIÇÃO: PLN Nº 011/2017 - CN

Texto da emenda

INCLUIR NO PROJETO/ATIVIDADE DO ANEXO I – FOMENTO AO SETOR AGROPECUÁRIO, NO ESTADO DO RIO DE JANEIRO – RJ, NO VALOR DE R\$ 200.000,00 (DUZENTOS MIL REAIS).

SUPLEMENTAÇÃO:

ÓRGÃO: 22000

UNIDADE: 22101

ESFERA: F – GND:4 – MA:40 – FTE: 188

FUNCIONAL PROGRAMÁTICA: 20 608 2077 20ZV. 0033

VALOR R\$ 200.000,00

CANCELAMENTO:

ÓRGÃO: 22000

UNIDADE: 22101

ESFERA: F – GND:4 – MA:40 – FTE: 188

FUNCIONAL PROGRAMÁTICA: 20 608 2077 20ZV. 0035

VALOR R\$ 200.000,00

Justificativa

PRETENDE-SE DOTAR OS MUNICÍPIOS DO ESTADO DO RIO DE JANEIRO, REGIÃO DA BAIXADA FLUMINENSE, DE RECURSOS FINANCEIROS PARA SEREM DESTINADOS NO FOMENTO AO SETOR AGROPECUÁRIO.

3749 – Nome do parlamentar –DEPUTADO FEDERAL ROBERTO SALES Partido –PRB – UF - RJ

Data: 03 / 08 / 17

Assinatura

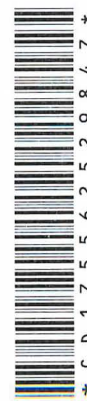

Observação: Preencher todos os campos, inclusive número da proposição e código do autor. Só serão aceitos formulários autenticados e assinados pelo autor.







**CONGRESSO NACIONAL**  
COMISSÃO MISTA DE PLANOS, ORÇAMENTOS PÚBLICOS E  
FISCALIZAÇÃO

EMENDA AO PROJETO DE LEI DE CRÉDITO

**Emenda - 00007**

**PLN 011/2017**

PROPOSIÇÃO: PLN Nº 011/2017 –  
CN

**Texto da emenda**

INCLUA-SE NO PROJETO/ATIVIDADE DO ANEXO I - Apoio à Manutenção de Unidades de Saúde - No Estado do Rio de Janeiro, no valor de R\$ 1.000.000,00 (hum milhão de reais).

SUPLEMENTAR:

ÓRGÃO: 36000 - Ministério da Saúde UNIDADE

36901 - Fundo Nacional de Saúde

ESFERA: S – GND: 3 – MA: 40 – FTE:188

FUNCIONAL PROGRAMATICA: 10 122.2015 4525.0033

VALOR R\$ 1.000.000,00

CANCELAMENTO:

ÓRGÃO: 36000 - Ministério da Saúde UNIDADE

36901 - Fundo Nacional de Saúde

ESFERA: S – GND: 3 – MA: 41 – FTE:188

FUNCIONAL PROGRAMATICA: 10 302 2015 4525. 0042

VALOR R\$ 1.000.000,00

**Justificativa**

PRETENDE-SE COM ESTA EMENDA, DOTAR OS MUNICIPIOS DA REGIÃO METROPOLITANA DO ESTADO DO RIO DE JANEIRO, DE RECURSOS FINANCEIROS, PARA O APOIO À MANUTENÇÃO DE UNIDADES DE SAÚDE.

3749 – Nome do parlamentar – DEPUTADO ROBERTO SALES - Partido –PRB – UF  
- RJ

Data: 03 / 08 / 17

Assinatura

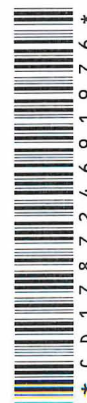

Observação: Preencher todos os campos, inclusive número da proposição e código do autor. Só serão aceitos formulários autenticados e assinados pelo autor.





**CONGRESSO NACIONAL**  
COMISSÃO MISTA DE PLANOS, ORÇAMENTOS PÚBLICOS E  
FISCALIZAÇÃO

EMENDA AO PROJETO DE LEI DE CRÉDITO

**Emenda - 00008**

**PLN 011/2017**

PROPOSIÇÃO: PLN Nº 011/2017 –  
CN

**Texto da emenda**

INCLUA-SE NO PROJETO/ATIVIDADE DO ANEXO I - A Implantação e Modernização de Infraestrutura para Esporte Educacional, Recreativo e de Lazer. No Estado do Rio de Janeiro, no valor de R\$ 300.000,00 (trezentos mil reais).

SUPLEMENTAR:

ÓRGÃO: 51000 - Ministério do Esporte

UNIDADE: 51101

ESFERA: F – GND: 4 – MA: 40 – FTE:188

FUNCIONAL PROGRAMATICA: 13 392 2027 20ZF.0021

VALOR R\$ 300.000,00

CANCELAMENTO:

ÓRGÃO: 51000 - Ministério do Esporte

UNIDADE: 51101

ESFERA: F – GND: 3 – MA: 30 – FTE:188

FUNCIONAL PROGRAMATICA: 13 392 2027 20ZF 0021

VALOR R\$ 300.000,00

**Justificativa**

PRETENDE-SE COM ESTA EMENDA, DOTAR OS MUNICIPIOS DA REGIÃO DA BAIXADA FLUMINENSE, DO ESTADO DO RIO DE JANEIRO, DE RECURSOS FINANCEIROS, PARA A Implantação e Modernização de Infraestrutura para Esporte Educacional, Recreativo e de Lazer.

3749 – Nome do parlamentar – Deputado ROBERTO SALES - Partido –PRB – UF -  
RJ

Data: 03 / 08 / 17

  
Assinatura



Observação: Preencher todos os campos, inclusive número da proposição e código do autor. Só serão aceitos formulários autenticados e assinados pelo autor.







**CONGRESSO NACIONAL**  
COMISSÃO MISTA DE PLANOS, ORÇAMENTOS PÚBLICOS E  
FISCALIZAÇÃO

EMENDA AO PROJETO DE LEI DE CRÉDITO

**Emenda - 00010**

**PLN 011/2017**

**PROPOSIÇÃO: PLN Nº 011/2017 –  
CN**

**Texto da emenda**

INCLUA-SE NO PROJETO/ATIVIDADE DO ANEXO I - Apoio à Política Nacional de Desenvolvimento Urbano, No Estado do Rio de Janeiro, no valor de R\$ 1.300.000,00 (hum milhão e trezentos mil reais).

SUPLEMENTAR:

ÓRGÃO: 56000 - Ministério das Cidades

UNIDADE: 56101

ESFERA: f – GND: 4 – MA: 40 – FTE:188

FUNCIONAL PROGRAMATICA: 15 451 2054 1D73.0035

VALOR R\$ 1.300.000,00

CANCELAMENTO:

ÓRGÃO: 56000 - Ministério das Cidades

UNIDADE: 56101

ESFERA: f – GND: 4 – MA: 40 – FTE:188

FUNCIONAL PROGRAMATICA: 15 451 2054 1D73 0043

VALOR R\$ 1.300.000,00

**Justificativa**

PRETENDE-SE COM ESTA EMENDA, DOTAR OS MUNICIPIOS DA REGIÃO DOS LAGOS, NO ESTADO DO RIO DE JANEIRO, DE RECURSOS FINANCEIROS, PARA O Apoio à Política Nacional de Desenvolvimento Urbano.

3749 – Nome do parlamentar – Deputado ROBERTO SALES - Partido –PRB – UF -  
RJ

Data: 03 / 08 / 17

  
Assinatura



Observação: Preencher todos os campos, inclusive número da proposição e código do autor. Só serão aceitos formulários autenticados e assinados pelo autor.







**CONGRESSO NACIONAL**  
COMISSÃO MISTA DE PLANOS, ORÇAMENTOS PÚBLICOS E  
FISCALIZAÇÃO

EMENDA AO PROJETO DE LEI DE CRÉD

**Emenda - 00011**  
**PLN 011/2017**

**PROPOSIÇÃO: PLN Nº 011/2017 - CN**

**Texto da emenda**

INCLUIR NO PLN 011/2017 – CN – Apoio à Manutenção de Unidades de Saúde, NO ESTADO DO RIO DE JANEIRO – RJ, NO VALOR DE R\$ 3.000.000,00 (TRES MILHÕES DE REAIS).

**SUPLEMENTAÇÃO:**

ÓRGÃO: 36000 – Ministério da Saúde

UNIDADE: 36901

ESFERA: S – GND:3 – MA:41 – FTE: 188

FUNCIONAL PROGRAMATICA: 10 122 2015 4525 3341 – VALOR R\$ 3.000.000,00

**CANCELAMENTO:**

ÓRGÃO: 36000 – Ministério da Saúde

UNIDADE: 36901

ESFERA: F – GND:4 – MA:90 – FTE: 188

FUNCIONAL PROGRAMATICA: 10 122 2015 4525 0042 – 10 122 2015 4525 0035

VALOR R\$ 3.000.000,00

**Justificativa**

PRETENDE-SE ALOCAR RECURSOS FINANCEIROS, PARA O MUNICÍPIO DE RIO DAS OSTRAS, NO ESTADO DO RIO DE JANEIRO, PARA SEREM DESTINADOS NO Apoio à Manutenção de Unidades de Saúde

3749 – Nome do parlamentar –DEPUTADO FEDERAL ROBERTO SALES Partido –PRB – UF - RJ

Data: 03 / 08 / 17

Assinatura

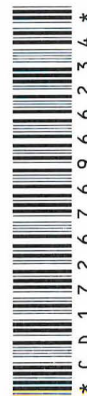

Observação: Preencher todos os campos, inclusive número da proposição e código do autor. Só serão aceitos formulários autenticados e assinados pelo autor.





**CONGRESSO NACIONAL**  
COMISSÃO MISTA DE PLANOS, ORÇAMENTOS PÚBLICOS E  
FISCALIZAÇÃO

**Emenda - 00012**

**EMENDA AO PROJETO DE LEI DE CRÉDITO PLN 011/2017**

**PROPOSIÇÃO: PLN Nº 011/2017 –  
CN**

**Texto da emenda**

INCLUA-SE NO PROJETO/ATIVIDADE DO ANEXO I - Promoção e Fomento à Cultura Brasileira - No Estado do Rio de Janeiro, no valor de R\$ 500.000,00 (quinhentos mil reais).

SUPLEMENTAR:

ÓRGÃO: 42000 - Ministério da Cultura

UNIDADE: 42101

ESFERA: F – GND: 4 – MA: 40 – FTE:188

FUNCIONAL PROGRAMATICA: 13 392 2027 20ZF.0021

VALOR R\$ 500.000,00

CANCELAMENTO:

ÓRGÃO: 42000 - Ministério da Cultura

UNIDADE: 42101

ESFERA: F – GND: 3 – MA: 30 – FTE:188

FUNCIONAL PROGRAMATICA: 13 392 2027 20ZF 0021

VALOR R\$ 500.000,00

**Justificativa**

PRETENDE-SE COM ESTA EMENDA, DOTAR OS MUNICIPIOS DA REGIÃO DA BAIXADA FLUMINENSE, DO ESTADO DO RIO DE JANEIRO, DE RECURSOS FINANCEIROS, PARA Promoção e Fomento à Cultura Brasileira.

**Código – Nome do parlamentar – Deputado ROBERTO SALES - Partido –PRB – UF -  
RJ**

Data: 03 / 08 / 12

Assinatura



Observação: Preencher todos os campos, inclusive número da proposição e código do autor. Só serão aceitos formulários autenticados e assinados pelo autor.

