



CONGRESSO NACIONAL

EMENDAS

Apresentadas perante a Comissão Mista destinada a apreciar a **Medida Provisória Nº 758**, de 2016, que *"Altera os limites do Parque Nacional do Jamanxim e da Área de Proteção Ambiental do Tapajós."*

PARLAMENTARES	EMENDAS NºS
Senador FLEXA RIBEIRO	001; 002; 003; 004
Deputado FRANCISCO CHAPADINHA	005
Deputado JOAQUIM PASSARINHO	006
Deputado JOSÉ PRIANTE	007

TOTAL DE EMENDAS: 7



EMENDA Nº - CM
(à MPV nº 758, de 2016)

Acrescente-se à MP 758, de 2016, onde couber, os seguintes artigos:

Art. ____ A Floresta Nacional do Jamanxim passa a ter o seguinte polígono, localizado no Município de Novo Progresso, Estado do Pará, elaborado a partir das cartas topográficas MI 194 em escala 1:250.000 e MI 1331 e 1409 em escala 1:100.000, editadas pela Diretoria de Serviço Geográfico do Comando do Exército, e pelas cartas topográficas, MI 1171, 1250, 1251, 1330, em escala 1:100.000, editadas pela Diretoria de Geodésia e Cartografia do Instituto Brasileiro de Geografia e Estatística - IBGE, todas no **Datum** SAD69, transformadas digitalmente para o **Datum** SIRGAS 2000, conforme memorial descritivo a seguir.

Parágrafo único: Inicia-se a descrição deste perímetro no vértice **PONTO 1**, de c.g.a 55°44'41.882275"W e 06°21'6.743559"S; deste, segue por linhas retas passando pelos pontos: **PONTO 2**, de c.g.a 55°40'43.926546"W e 06°38'51.606490"S, **PONTO 3**, de c.g.a 55°35'22.247321"W e 06°54'50.042885"S, **PONTO 4**, de c.g.a 55°38'16.340076"W e 06°56'51.514308"S, **PONTO 5**, de c.g.a 55°38'7.892335"W e 06°57'31.418616"S, **PONTO 6**, de c.g.a 55°36'24.429849"W e 06°58'17.700049"S, **PONTO 7**, de c.g.a 55°39'30.746249"W e 07°00'18.026507"S, **PONTO 8**, de c.g.a 55°44'52.654697"W e 06°45'0.206417"S, **PONTO 9**, de c.g.a 55°46'46.898206"W e 06°45'15.311862"S, **PONTO 10**, de c.g.a 55°48'25.193937"W e 06°42'27.355880"S, **PONTO 11**, de c.g.a 55°51'17.761404"W e 06°43'4.112610"S, **PONTO 12**, de c.g.a 55°49'53.514889"W e 06°47'58.743471"S, **PONTO 13**, de c.g.a 55°51'0.254779"W e 06°48'22.608760"S, **PONTO 14**, de c.g.a 55°50'55.201263"W e 06°53'14.103286"S, **PONTO 15**, de c.g.a 55°45'33.857193"W e 06°51'47.139325"S, **PONTO 16**, de c.g.a 55°44'2.019715"W e 06°59'4.296212"S, **PONTO 17**, de c.g.a 55°48'23.779417"W e 07°00'48.317247"S, **PONTO 18**, de c.g.a 55°53'36.453858"W e 06°57'42.798327"S, **PONTO 19**, de c.g.a 55°53'36.456081"W e 07°02'57.663659"S, **PONTO 20**, de c.g.a 55°52'51.746028"W e 07°02'57.663654"S, **PONTO 21**, de c.g.a 55°52'51.743304"W e 07°09'45.608106"S, **PONTO 22**, de c.g.a 56°00'21.659442"W e 07°12'0.400640"S, **PONTO 23**, de c.g.a 56°02'7.185413"W e 07°07'20.915967"S, **PONTO 24**, de c.g.a 56°03'17.834545"W e 07°07'48.945392"S, **PONTO 25**, de c.g.a 56°01'37.392648"W e 07°12'58.187498"S, **PONTO 26**, de c.g.a 56°02'31.825914"W e 07°13'11.376998"S, **PONTO 27**, de c.g.a 56°02'1.005571"W e 07°14'59.658175"S, **PONTO 28**, de c.g.a 55°50'11.509879"W e 07°11'57.897603"S, **PONTO 29**, de c.g.a 55°38'4.675952"W e 07°10'4.517636"S, **PONTO 30**, de c.g.a 55°37'36.988744"W e 07°12'25.926212"S, **PONTO 31**, de c.g.a 55°35'15.444403"W e 07°12'1.564449"S, **PONTO 32**, de c.g.a 55°34'37.740170"W e 07°15'51.564870"S, **PONTO 33**, de c.g.a 55°45'23.293728"W e 07°18'34.006338"S, localizado na margem direita do Rio Claro, deste segue a montante pela margem direito do Rio Claro até o **PONTO 34**, de c.g.a 55°46'26.568055"W e 07°21'40.709050"S, localizado a margem direita do Rio Claro, deste segue por linhas retas passando pelos pontos: **PONTO 35**, de c.g.a 55°43'44.000905"W e 07°21'42.362951"S, **PONTO 36**, de c.g.a 55°43'12.277078"W e 07°25'31.433211"S, **PONTO 37**, de c.g.a 55°47'59.721917"W e 07°28'21.303077"S, **PONTO 38**, de c.g.a 55°48'42.584053"W e 07°27'21.410097"S, **PONTO 39**, de c.g.a 55°49'33.619393"W e

07°27'49.292771"S, **PONTO 40**, de c.g.a 55°48'58.502741"W e 07°28'56.305753"S, **PONTO 41**, de c.g.a 55°50'4.128663"W e 07°29'35.953576"S, **PONTO 42**, de c.g.a 55°49'56.328655"W e 07°31'29.368491"S, **PONTO 43**, de c.g.a 55°48'11.255782"W e 07°31'39.297836"S, **PONTO 44**, de c.g.a 55°47'30.941001"W e 07°35'10.782224"S, **PONTO 45**, de c.g.a 55°49'41.629345"W e 07°39'9.028817"S, **PONTO 46**, de c.g.a 55°50'2.987007"W e 07°48'41.583288"S, **PONTO 47**, de c.g.a 55°44'28.000900"W e 07°51'3.618957"S, **PONTO 48**, de c.g.a 55°44'11.609412"W e 07°50'10.793659"S, **PONTO 49**, de c.g.a 55°48'54.258207"W e 07°48'8.253133"S, **PONTO 50**, de c.g.a 55°48'50.057776"W e 07°40'29.025439"S, **PONTO 51**, de c.g.a 55°46'48.867785"W e 07°40'15.952253"S, **PONTO 52**, de c.g.a 55°47'11.239268"W e 07°38'22.442174"S, **PONTO 53**, de c.g.a 55°45'57.949748"W e 07°36'6.244553"S, **PONTO 54**, de c.g.a 55°43'15.003145"W e 07°36'1.367227"S, **PONTO 55**, de c.g.a 55°42'45.709414"W e 07°37'53.168878"S, **PONTO 56**, de c.g.a 55°41'15.263109"W e 07°37'33.407148"S, **PONTO 57**, de c.g.a 55°40'9.796190"W e 07°35'39.028189"S, **PONTO 58**, de c.g.a 55°40'44.359513"W e 07°34'6.579901"S, **PONTO 59**, de c.g.a 55°44'40.142232"W e 07°33'56.100277"S, **PONTO 60**, de c.g.a 55°46'7.831209"W e 07°30'29.045663"S, **PONTO 61**, de c.g.a 55°41'38.899750"W e 07°27'37.356641"S, **PONTO 62**, de c.g.a 55°38'39.067540"W e 07°24'45.247814"S, **PONTO 63**, de c.g.a 55°38'2.367153"W e 07°24'41.963936"S, **PONTO 64**, de c.g.a 55°38'2.362468"W e 07°32'34.421350"S, **PONTO 65**, de c.g.a 55°35'24.142430"W e 07°32'33.920798"S, **PONTO 66**, de c.g.a 55°35'24.136064"W e 07°37'28.719475"S, **PONTO 67**, de c.g.a 55°38'15.044404"W e 07°35'53.768244"S, **PONTO 68**, de c.g.a 55°39'16.294502"W e 07°39'54.983157"S, **PONTO 69**, de c.g.a 55°40'23.894986"W e 07°39'25.455950"S, **PONTO 70**, de c.g.a 55°41'17.100360"W e 07°40'37.110015"S, **PONTO 71**, de c.g.a 55°38'27.184480"W e 07°42'18.519484"S, localizado na esquerda do Igarapé Engano, deste segue Igarapé Engano a montante pela margem esquerda até o **PONTO 72**, de c.g.a 55°39'37.001905"W e 07°43'47.807862"S, deste segue em linhas retas passando pelos pontos: **PONTO 73**, de c.g.a 55°37'38.155855"W e 07°44'40.850415"S, **PONTO 74**, de c.g.a 55°36'10.607623"W e 07°48'0.923467"S, **PONTO 75**, de c.g.a 55°36'10.607397"W e 07°48'47.180412"S, **PONTO 76**, de c.g.a 55°36'31.166181"W e 07°49'51.426126"S, **PONTO 77**, de c.g.a 55°34'58.003179"W e 07°50'50.423444"S, **PONTO 78**, de c.g.a 55°31'30.809577"W e 07°51'30.733022"S, **PONTO 79**, de c.g.a 55°31'9.347039"W e 07°57'24.103755"S, **PONTO 80**, de c.g.a 55°39'47.593172"W e 07°57'20.569071"S, **PONTO 81**, de c.g.a 55°39'46.959792"W e 08°00'35.385304"S, **PONTO 82**, de c.g.a 55°37'16.926310"W e 08°01'53.194232"S, **PONTO 83**, de c.g.a 55°36'59.540427"W e 08°02'48.675242"S, **PONTO 84**, de c.g.a 55°38'13.945586"W e 08°07'31.004278"S, **PONTO 85**, de c.g.a 55°45'40.408635"W e 08°04'6.292319"S, **PONTO 86**, de c.g.a 55°46'14.862990"W e 08°04'47.901283"S, **PONTO 87**, de c.g.a 55°39'47.858006"W e 08°08'22.104030"S, **PONTO 88**, de c.g.a : 55°41'30.238289"W e 08°22'19.946437"S, localizado na margem direita de um Igarapé sem denominação correspondendo ao limite do Campo de Provas das Forças Armadas Brigadeiro Velloso, segundo memorial descritivo constante no Decreto de 19 de agosto de 1997, deste segue até o **PONTO 89**, de c.g.a 55°50'10.47092'' W e 08°16'35.92197"S, localizado em um afluente sem denominação da margem direita do Rio Mutuacá, correspondendo ao limite do Campo de Provas das Forças Armadas Brigadeiro Velloso, segundo memorial descritivo constante no Decreto de 19 de agosto de 1997; deste segue a jusante pela margem esquerda do referido afluente até o **PONTO 90**, de c.g.a. 55°44'37.46869"W e 07°58'01.92022" S, localizado na confluência do referido afluente com o Rio Mutuacá; deste PONTO, segue a jusante pela margem esquerda do Rio Mutuacá até o **PONTO 91**, de c.g.a. 55°43'12.81832"W e 07°55'31.32356"S, localizado na foz de um afluente

sem denominação da margem esquerda do referido rio; deste segue a montante pela margem direita do afluente sem denominação até sua cabeceira, no **PONTO 92**, de c.g.a. 55°46'15.46880"W e 07°55'34.91971"S; deste segue em linha reta até o **PONTO 93**, de c.g.a. 55°46'16.81894"W e 07°54'39.32307"S, localizado na cabeceira de um afluente sem denominação da margem direita do Igarapé do Engano; deste segue a jusante pela margem esquerda do referido afluente até o **PONTO 94**, de c.g.a. 55°51'43.81986"W e 07°54'09.32282"S, localizado na confluência do referido afluente com o Igarapé do Engano; deste segue a montante pela margem esquerda do Igarapé do Engano até o **PONTO 95**, de c.g.a. 55°55'54.84190"W e 07°54'11.35475"S, localizado na foz de afluente sem denominação da margem esquerda do Igarapé do Engano; deste segue a montante pela margem direita do referido afluente até o **PONTO 96**, de c.g.a. 55°57'06.82023"W e 07°50'42.3223"S, localizado na foz de um afluente sem denominação da margem esquerda do afluente do Igarapé do Engano; deste segue a montante pela margem direita do último afluente até o **PONTO 97**, de c.g.a. 55°56'46.84163"W e 07°50'46.354"S, localizado em uma de suas cabeceiras; deste segue em linha reta até o **PONTO 98**, de c.g.a. 55°59'25.99347"W e 07°42'48.81159"S, localizado na cabeceira do Rio Claro; deste segue a jusante pela margem esquerda do Rio Claro até o **PONTO 99**, de c.g.a. 56°01'46.27775"W e 07°44'54.79611"S, localizado na foz de um afluente sem denominação da margem esquerda do Rio Claro; deste segue a montante pela margem direita do referido afluente até o **PONTO 100**, de c.g.a. 56°03'01.82078"W e 07°44'23.32057"S, localizado em uma de suas cabeceiras; deste segue em linha reta até o **PONTO 101**, de c.g.a. 56°4'37.84284"W e 07°46'52.35294"S, localizado na margem esquerda de um afluente sem denominação da margem direita do Rio Inambé; deste segue a montante pela margem esquerda do referido afluente até o **PONTO 102**, de c.g.a. 56°04'43.99471"W e 07°46'23.81161"S, localizado em uma de suas cabeceiras; deste segue em linha reta até o **PONTO 103**, de c.g.a. 56°08'39.27867"W e 07°42'39.79530"S, localizado na cabeceira de um afluente sem denominação da margem direita do Rio Inambé; deste segue a jusante pela margem esquerda do referido afluente até o **PONTO 104**, de c.g.a. 56°13'49.93712"W e 07°23'58.39460"S, localizado na sua confluência com o Rio Inambé; deste segue a jusante pela margem esquerda do Rio Inambé até o **PONTO 105**, de c.g.a. 56°13'56.78742"W e 07°10'49.47570"S, localizado na confluência do Rio Inambé com o Rio Novo, deste segue a jusante pela margem direita do Rio Novo até o **PONTO 106**, de c.g.a. 55°46'04.45308"W e 06°21'02.32445"S, localizado a margem direita do Rio Novo, deste segue para o **PONTO 01**, ponto inicial da descrição deste perímetro, com área aproximada de 814.682,00 ha (quatrocentos e quatorze mil seiscentos e oitenta e dois hectares).

Art. ____ Fica criada a Área de Proteção Ambiental do Jamanxim, no Município de Novo Progresso, Estado do Pará, unidade de conservação de uso sustentável com o objetivo de proteger os mananciais, regular uso de recursos hídricos e ordenar e regularizar o processo de ocupação na região, garantindo o uso racional dos recursos naturais, cujos limites foram elaborados a partir das cartas topográficas MI 194 em escala 1:250.000, editadas pela Diretoria de Serviço Geográfico do Comando do Exército, e pelas cartas topográficas, MI 1171, 1172, 1250, 1251, em escala 1:100.000, editadas pela Diretoria de Geodésia e Cartografia do IBGE, todas no **Datum** SAD69, transformadas digitalmente para o **Datum** SIRGAS 2000, conforme memorial descritivo a seguir.

Parágrafo único. Inicia-se o perímetro no vértice **PONTO 01**, localizada na margem esquerda do Rio Jamanxim de c.g.a 55°41'12.176963"W e 06°21'17.949625"S; deste segue a montante pela margem esquerda do Rio Jamanxim até o **PONTO 02**, de c.g.a 55°31'23.332013"W e 06°55'40.383701"S, localizado na confluência com um afluente sem denominação, deste segue afluente sem denominação a montante pela sua margem esquerda até o **PONTO 03**, c.g.a 55°37'36.396360"W e 06°57'18.605444"S, localizado em sua nascente, deste segue em linha reta até o **PONTO 04**, de c.g.a 55°36'39.674707"W e 06°57'51.048240"S, localizado na nascente de um igarapé sem denominação, deste segue a jusante pela sua margem direita até o **PONTO 05**, de c.g.a 55°35'14.879776"W e 06°59'50.950835"S, localizado na sua confluência com o Rio Claro, deste segue a montante pela margem esquerda do Rio Claro até o **PONTO 06**, de c.g.a 55°35'31.753475"W e 07°00'21.864359"S, localizado na sua confluência com uma afluente sem denominação, deste segue a montante pela margem esquerda do afluente sem denominação até o **PONTO 07**, de c.g.a 55°34'28.449767"W e 07°01'4.367005"S, localizado junto a sua nascente, deste segue por linhas reta passando pelos pontos: **PONTO 08**, de c.g.a 55°34'3.718668"W e 07°01'22.184209"S, **PONTO 09**, de c.g.a 55°34'36.546678"W e 07°02'46.206018"S, **PONTO 10**, de c.g.a 55°34'52.783970"W e 07°03'36.798026"S, localizado junto à confluência de dois igarapés sem denominação, deste segue a montante pela margem esquerda até sua confluência com outro do Igarapé sem denominação até o **PONTO 11**, de c.g.a 55°34'50.416772"W e 07°04'24.217861"S, deste segue por uma linha reta até o **PONTO 12**, de c.g.a 55°35'48.837704"W e 07°05'47.705258"S, localizado na confluência de dois igarapés sem denominação, deste segue a jusante pela sua margem esquerda até sua confluência com outro Igarapé sem denominação até o **PONTO 13**, de c.g.a 55°36'29.093978"W e 07°06'19.145285"S, deste segue por linhas retas passando pelos pontos: **PONTO 14**, de c.g.a 55°37'53.725396"W e 07°06'28.930025"S, **PONTO 15**, de c.g.a 55°38'39.302319"W e 07°05'7.649760"S, localizada na confluência do Igarapé da Feitoria e Afluente sem denominação, deste segue a montante pela margem esquerda do afluente sem denominação até o **PONTO 16**, de c.g.a 55°40'38.019841"W e 07°06'53.072288"S, localizado na sua confluência com um afluente sem denominação, deste segue por linhas retas passando pelos pontos: **PONTO 17**, de c.g.a 55°42'30.881419"W e 07°07'9.220217"S; **PONTO 18**, de c.g.a 55°48'18.729389"W e 07°08'19.930215"S, localizado a margem direita do Igarapé Dois Irmãos, deste segue a montante pela margem direita do Igarapé Dois Irmãos até sua confluência com um afluente sem denominação até o **PONTO 19**, de c.g.a 55°50'1.702184"W e 07°09'45.849312"S, deste segue por linhas retas passando pelos pontos: **PONTO 20**, de c.g.a 55°47'8.011748"W e 07°09'44.898479"S, **PONTO 21**, de c.g.a 55°38'28.090240"W e 07°08'23.036685"S, **PONTO 22**, de c.g.a 55°35'42.724814"W e 07°07'21.929856"S, **PONTO 23**, de c.g.a 55°33'27.723188"W e 07°22'30.929678"S, **PONTO 24**, de c.g.a 55°32'1.722661"W e 07°23'46.929752"S, **PONTO 25**, de c.g.a 55°31'40.722355"W e 07°28'38.929769"S, **PONTO 26**, de c.g.a 55°34'1.723164"W e 07°31'29.929798"S, **PONTO 27**, de c.g.a 55°34'26.723250"W e 07°33'13.929811"S, localizado na cabeceira de uma Igarapé sem denominação, deste segue a jusante pela margem direita do Igarapé sem denominação até **PONTO 28**, de c.g.a 55°30'4.376090"W e 07°36'57.263004"S, localizado a margem direita do Rio Mutum-acá, deste segue a jusante pela margem direita do Rio Mutum-acá até sua confluência com um afluente sem denominação até o **PONTO 29**, de c.g.a 55°27'30.888775"W e 07°37'11.711876"S, deste segue por linhas retas passando pelos pontos: **PONTO 30**, de c.g.a 55°27'20.720063"W e 07°41'58.929482"S, **PONTO 31**, de c.g.a 55°31'2.230427"W e 07°51'38.224272"S, **PONTO 32**, de c.g.a 55°30'54.720791"W e 07°56'36.929686"S, **PONTO 33**, de c.g.a

55°26'7.718334"W e 08°01'40.929400"S, **PONTO 34**, de c.g.a 55°21'58.210730"W e 08°09'0.218615"S, localizada na confluência do Rio Jamanxim com um afluente sem denominação, deste segue a montante pela margem esquerda do Rio Jamanxim até o **PONTO 35**, de c.g.a 55°19'48.944575"W e 08°36'53.373917"S, localizado na confluência de um afluente sem denominação e correspondendo ao limite do Campo de Provas das Forças Armadas Brigadeiro Velloso, segundo memorial descritivo constante no Decreto de 19 de agosto de 1997, deste segue por uma linha reta confrontando com o Campo de Provas das Forças Armadas Brigadeiro Velloso até o **PONTO 36**, de c.g.a 55°41'30.238289"W e 08°22'19.946437"S, localizado próxima à margem esquerda de um Igarapé sem denominação, deste segue por linhas retas passando pelos pontos: **PONTO 37**, de c.g.a 55°39'47.858006"W e 08°08'22.104030"S, **PONTO 38**, de c.g.a 55°46'14.862990"W e 08°04'47.901283"S, **PONTO 39**, de c.g.a 55°45'40.408635"W e 08°04'6.292319"S, **PONTO 40**, de c.g.a 55°38'13.945586"W e 08°07'31.004278"S, localizado junto à margem esquerda de um Igarapé sem denominação, deste segue a jusante pela margem esquerda do Igarapé sem denominação até o **PONTO 41**, de c.g.a 55°36'59.540427"W e 08°02'48.675242"S, localizado a Margem esquerda do Igarapé sem denominação, deste segue por linhas retas passando pelos pontos: **PONTO 42**, de c.g.a 55°37'16.926310"W e 08°01'53.194232"S, **PONTO 43**, de c.g.a 55°39'46.959792"W e 08°00'35.385304"S, **PONTO 44**, de c.g.a 55°39'47.927339"W e 07°57'20.337701"S, **PONTO 45**, de c.g.a 55°31'9.347039"W e 07°57'24.103755"S, **PONTO 46**, de c.g.a 55°31'30.809577"W e 07°51'30.733022"S, **PONTO 47**, de c.g.a 55°34'58.003179"W e 07°50'50.423444"S, **PONTO 48**, de c.g.a 55°36'31.166181"W e 07°49'51.426126"S, **PONTO 49**, de c.g.a 55°36'10.607397"W e 07°48'47.180412"S, **PONTO 50**, de c.g.a 55°36'10.607623"W e 07°48'0.923467"S, **PONTO 51**, de c.g.a 55°37'38.155855"W e 07°44'40.850415"S, **PONTO 52**, de c.g.a 55°39'37.001905"W e 07°43'47.807862"S, localizado a margem esquerda do Rio Engano, deste segue Rio Engano a jusante pela sua margem esquerda até sua confluência com um afluente sem denominação até o **PONTO 53**, de c.g.a 55°38'27.184480"W e 07°42'18.519484"S, localizado junto à margem esquerda do Rio Engano, próxima a sua confluência com um afluente sem denominação, deste segue por linhas retas passando pelos pontos: **PONTO 54**, de c.g.a 55°41'17.100360"W e 07°40'37.110015"S, **PONTO 55**, de c.g.a 55°40'23.894986"W e 07°39'25.455950"S, **PONTO 56**, de c.g.a 55°39'16.294502"W e 07°39'54.983157"S, **PONTO 57**, de c.g.a 55°38'15.044404"W e 07°35'53.768244"S, **PONTO 58**, de c.g.a 55°35'24.136064"W e 07°37'28.719475"S, **PONTO 59**, de c.g.a 55°35'24.142430"W e 07°32'33.920798"S, **PONTO 60**, de c.g.a 55°38'2.362468"W e 07°32'34.421350"S, **PONTO 61**, de c.g.a 55°38'2.367153"W e 07°24'41.963936"S, **PONTO 62**, de c.g.a 55°38'39.067540"W e 07°24'45.247814"S, **PONTO 63**, de c.g.a 55°41'38.899750"W e 07°27'37.356641"S, **PONTO 64**, de c.g.a 55°46'7.831209"W e 07°30'29.045663"S, **PONTO 65**, de c.g.a 55°44'40.142232"W e 07°33'56.100277"S, **PONTO 66**, de c.g.a 55°40'9.796190"W e 07°35'39.028189"S, **PONTO 67**, de c.g.a 55°41'15.263109"W e 07°37'33.407148"S, **PONTO 68**, de c.g.a 55°42'45.709414"W e 07°37'53.168878"S, **PONTO 69**, de c.g.a 55°43'15.003145"W e 07°36'1.367227"S, **PONTO 70**, de c.g.a 55°45'57.949748"W e 07°36'6.244553"S, **PONTO 71**, de c.g.a 55°47'11.239268"W e 07°38'22.442174"S, **PONTO 72**, de c.g.a 55°46'48.867785"W e 07°40'15.952253"S, **PONTO 73**, de c.g.a 55°48'50.057776"W e 07°40'29.025439"S, **PONTO 74**, de c.g.a 55°48'54.258207"W e 07°48'8.253133"S, **PONTO 75**, de c.g.a 55°44'11.609412"W e 07°50'10.793659"S, **PONTO 76**, de c.g.a 55°44'28.000900"W e 07°51'3.618957"S, **PONTO 77**, de c.g.a 55°50'2.987007"W e 07°48'41.583288"S, **PONTO 78**, de c.g.a 55°49'41.629345"W e 07°39'9.028817"S, **PONTO 79**, de c.g.a 55°47'30.941001"W e 07°35'10.782224"S, **PONTO 80**, de c.g.a 55°48'11.255782"W e

07°31'39.297836"S, **PONTO 81**, 55°49'56.328655"W e 07°31'29.368491"S, **PONTO 82**, de c.g.a 55°50'4.128663"W e 07°29'35.953576"S, **PONTO 83**, de c.g.a 55°48'58.502741"W e 07°28'56.305753"S, **PONTO 84**, de c.g.a 55°49'33.619393"W e 07°27'49.292771"S, **PONTO 85**, de c.g.a 55°48'42.584053"W e 07°27'21.410097"S, **PONTO 86**, de c.g.a 55°47'59.721917"W e 07°28'21.303077"S, **PONTO 87**, de c.g.a 55°43'12.277078"W e 07°25'31.433211"S; **PONTO 88**, de c.g.a 55°43'44.000905"W e 07°21'42.362951"S, **PONTO 89**, de c.g.a 55°46'26.568055"W e 07°21'40.709050"S, localizado a margem direita do Rio Claro, deste segue a jusante pela margem direita do Rio Claro até o **PONTO 90**, de c.g.a 55°45'23.293728"W e 07°18'34.006338"S, localizado a margem direita do Rio Claro, deste segue por linhas retas passando pelos pontos: **PONTO 91**, de c.g.a 55°34'37.740170"W e 07°15'51.564870"S, **PONTO 92**, de c.g.a 55°35'15.444403"W e 07°12'1.564449"S, **PONTO 93**, de c.g.a 55°37'36.988744"W e 07°12'25.926212"S, **PONTO 94**, de c.g.a 55°38'4.675952"W e 07°10'4.517636"S, **PONTO 95**, de c.g.a 55°50'11.509879"W e 07°11'57.897603"S, **PONTO 96**, de c.g.a 56°02'1.005571"W e 07°14'59.658175"S, **PONTO 97**, de c.g.a 56°02'31.825914"W e 07°13'11.376998"S, **PONTO 98**, de c.g.a 56°01'37.392648"W e 07°12'58.187498"S, **PONTO 99**, de c.g.a 56°03'17.834545"W e 07°07'48.945392"S, **PONTO 100**, de c.g.a 56°02'7.185413"W e 07°07'20.915967"S, **PONTO 101**, de c.g.a 56°00'21.659442"W e 07°12'0.400640"S, **PONTO 102**, de c.g.a 55°52'51.743304"W e 07°09'45.608106"S, **PONTO 103**, de c.g.a 55°52'51.746028"W e 07°02'57.663654"S, **PONTO 104**, de c.g.a 55°53'36.456081"W e 07°02'57.663659"S, **PONTO 105**, de c.g.a 55°53'36.453858"W e 06°57'42.798327"S, **PONTO 106**, de c.g.a 55°48'23.779417"W e 07°00'48.317247"S, **PONTO 107**, de c.g.a 55°44'2.019715"W e 06°59'4.296212"S, **PONTO 108**, de c.g.a 55°45'33.857193"W e 06°51'47.139325"S, **PONTO 109**, de c.g.a 55°51'0.254779"W e 06°48'22.608760"S, **PONTO 110**, de c.g.a 55°49'53.514889"W e 06°47'58.743471"S, **PONTO 111**, de c.g.a 55°51'17.761404"W e 06°43'4.112610"S, **PONTO 112**, de c.g.a 55°48'25.193937"W e 06°42'27.355880"S, **PONTO 113**, de c.g.a 55°46'46.898206"W e 06°45'15.311862"S, **PONTO 114**, de c.g.a 55°44'52.654697"W e 06°45'0.206417"S, **PONTO 115**, de c.g.a 55°39'30.746249"W e 07°00'18.026507"S, **PONTO 116**, de c.g.a 55°36'24.429849"W e 06°58'17.700049"S, **PONTO 117**, de c.g.a 55°38'7.892335"W e 06°57'31.418616"S, **PONTO 118**, de c.g.a 55°38'16.340076"W e 06°56'51.514308"S, **PONTO 119**, de c.g.a 55°35'22.247321"W e 06°54'50.042885"S, **PONTO 120**, de c.g.a 55°40'43.926546"W e 06°38'51.606490"S, **PONTO 121**, de c.g.a 55°44'41.882275"W e 06°21'6.743559"S, deste segue ao **PONTO 01**, ponto inicial da descrição deste perímetro, com área aproximada de 486.438,00 ha (quatrocentos e oitenta e seis mil quatrocentos e trinta e oito hectares).

JUSTIFICAÇÃO

No Estado do Pará, cerca de 28.782.322 hectares (23,06% do território do Estado) são Terras Indígenas, 20.387.284 hectares (16,34%) são Unidades de Conservação Federais, e 21.209.465 hectares (17%) são Unidades de Conservação Estaduais. Juntas, correspondem a 56,40% do território estadual que, somados aos quase 1.100 projetos de assentamentos representam incríveis 62,35% do Estado. Outros 3,58% são constituídos por áreas protegidas por Quilombos, Forças Armadas, Comunidades

Tradicional, Gestão Florestal, Produção Florestal e Proteção da Biodiversidade, totalizando 65,93% do território estadual.

Até 2005, o município de Novo Progresso possuía 36,64% do seu território em áreas protegidas (sem considerar os 80% da área remanescente de reserva legal e as APPs). Em 2006, o Governo Federal criou diversas Unidades de Conservação no sudoeste do Pará. Dentre delas, o Parque Nacional do Rio Novo e a Floresta Nacional do Jamanxim. Com a criação da Flona Jamanxim, 74% do município passaram a ser área protegida (além de reserva legal e APP).

Contudo, a criação da Flona se deu em uma área habitada por produtores rurais há décadas. São brasileiros que atenderam ao chamado para colonizar o norte. Sacrificaram sua qualidade de vida acreditando que, em troca do desbravamento, teriam as terras tituladas pelo INCRA. O lado Leste e a parte Sul da Flona são intensamente povoadas e produtivas – criação de porcos, galinhas e gado; plantações de abacaxi, feijão, milho, banana e abóbora. Existem Planos de Manejo Florestal Sustentados – PMFS, muitos já executados e em execução.

Para que uma UC funcione e atinja seus objetivos é preciso antes de tudo realizar sua regularização fundiária, o que a manutenção dos limites atuais inviabiliza. Ao recategorizar a maioria das áreas em uso da FLONA, a regularização ficará mais fácil, rápida e barata. A promoção do desenvolvimento sustentável somente será alcançado se houver a compatibilização do desenvolvimento com o uso racional dos recursos naturais e o engajamento da sociedade local.

Vale ressaltar que a população que tem na atividade rural a sua sobrevivência não tem interesse em desmates ilegais. Ao poder continuar exercendo legalmente suas atividades, a população irá auxiliar no controle ao desmatamento, como já ocorre em diversos pontos da FLONA.

Nossa proposta de recategorização, ao permitir que mais de 700 famílias continuem produzindo, utilizando as áreas já abertas, considera os aspectos ambientais, sociais e econômicos que permitem a solução adequada e viável para a preservação dos interesses públicos, respeitando as necessidades de desenvolvimento e sustentabilidade.

De fato, se a recategorização não for realizada, o Pará e a população do sudoeste do estado pouco poderão usufruir da infraestrutura e dos investimentos que estão sendo realizados, como a construção da Estrada de Ferro 170, também chamada

de Ferrogrão, o asfaltamento da BR 163, a construção de portos, hidrelétricas e outros. A população apenas assistirá a riqueza e o desenvolvimento passando por aquela região, utilizando aquela infraestrutura, sem dela poder usufruir.

A emenda que ora apresentamos propõe a recategorização de 486.438 hectares da Floresta Nacional do Jamanxim, por meio da criação da Área de Preservação Ambiental (APA) do Jamanxim. Essa, embora constitua a categoria de Unidade de Conservação do grupo de Uso Sustentável, conforme determina a Lei nº 9.985, de 18/07/2000, ainda assim impõe restrições, indo além dos deveres e obrigações ambientais já previstas na Lei nº 12.651, de 25/05/2012, que instituiu o Código Florestal.

Essa proposta é a única capaz de resolver minimamente os conflitos existentes e possibilitar o desenvolvimento sustentável da região. Cria a possibilidade de atender a maior parte das famílias que possuem direitos consolidados por meio de ocupação lícita e investimentos realizados ao longo das últimas décadas, medida essencial para eliminar a pressão sobre a área da Unidade de Conservação.

Conto com o apoio dos meus pares na aprovação dessa emenda que pode, finalmente, proporcionar maior tranquilidade e segurança àqueles que desejam investir no desenvolvimento da região, que há anos sofre de conflitos decorrentes da falta de atenção e respeito por parte do Poder Executivo Federal.

Sala da Comissão,

Senador FLEXA RIBEIRO

EMENDA Nº - CM
(à MPV nº 758, de 2016)

Suprima-se o art. 4º e o art. 5º da MPV nº 758 de 2016.

JUSTIFICAÇÃO

Em 2006, o Governo Federal, por meio de decreto, criou e ampliou uma série de unidades de conservação (UC) no Pará, entre elas, o Parque Nacional do Jamanxim e a APA do Tapajós, nos Municípios de Itaituba e Trairão.

À época, foram amplamente discutidos os contornos das UCs, levando-se em conta, entre outras questões, o impacto no potencial econômico, sobretudo no que diz respeito à possibilidade de esterilização de grande potencial mineral da região, demonstrado pelo Serviço Geológico do Brasil (CPRM), em trabalho realizado na década de 1980. Esse potencial foi contemplado, inclusive, na Portaria nº 882-1983/MME, que criou uma grande reserva garimpeira na região.

A SGM, DNPM e CPRM participaram ativamente dessas discussões e o resultado foi um acordo que absorveu os processos minerários pré-existentes e outros futuros projetos de mineração. Para preservar essa área de elevado potencial geológico e mineral, a proposta inicial foi alterada e os contornos da área destinada ao Parque Nacional do Jamanxim foram redesenhados. Uma parte foi contemplada pela APA do Tapajós que, como unidade de conservação de uso sustentável, permite o uso dos recursos naturais.

É exatamente essa área de atividade mineral intensa e pré-existente que o art. 4º da MP 758 pretende agregar ao Parque Nacional do Jamanxim, passando a impedir o desenvolvimento de atividades econômicas e o aproveitamento de conhecidas riquezas minerais.

A ampliação do Parque Nacional em 51.135 ha. – diga-se de passagem, sem consulta pública e discussão prévia com a sociedade, o Estado do Pará, os Municípios afetados e até mesmo entidades governamentais federais – afetará significativamente o desenvolvimento da região.

Segundo dados do Serviço Geológico Brasileiro (CPRM) e do Departamento Nacional de Produção Mineral (DNPM), além de dados de domínio público-privado, a ampliação dá-se exatamente em direção às áreas das principais mineralizações auríferas da região do Tapajós, assim como importantes ocorrências de cobre, chumbo, molibdênio e outras substâncias minerais.

Anomalias já delineadas de ouro, cobre-ouro, cobre-ouro-molibdênio-chumbo, inseridas em unidades com similaridades geológicas, geocronológicas, geofísicas, geoquímicas e geo-estruturadas foram afetadas. De fato, o aumento da área do Parque interfere em parte significativa do mais conhecido “trend” de mineralização do Tapajós, ou seja, o de direção Noroeste-Sudeste, onde se situam os depósitos de ouro do Tocantinzinho, Cuiú-Cuiú, Palito e São Jorge.

A existência desses depósitos confirma o alto potencial de mineralização da região, merecedora de pesquisas minerais mais profundas e detalhadas, de forma a determinar a viabilidade econômica do aproveitamento de substâncias minerais e permitir uma

decisão informada sobre a conveniência de seu aproveitamento, com equilíbrio e estrito respeito ao meio ambiente.

Tanto assim é que a ampliação do Parque afetará 156 processos de direitos minerários, sendo 131 requerimentos de lavra garimpeira, nove autorizações e sete requerimentos de pesquisa, dois requerimentos de lavra e sete permissões de lavra garimpeira. Os processos citados apontam positivamente a tendência de formalização da atividade de garimpagem nessa área, parte importante da política de Governo.

O impedimento dessa formalização, que será resultado da ampliação do Parque Nacional, muito provavelmente potencializará os conflitos locais e aumentará o nível de informalidade da atividade de extração garimpeira de ouro.

O impacto negativo no Projeto Tocantinzinho, que viria a ser a primeira grande mina de ouro industrial na região do Tapajós e onde já foram investidos mais de R\$ 350 milhões em pesquisa mineral e desenvolvimento, certamente contribuirá para o aumento da atividade garimpeira ilegal, sem falar no desestímulo ao investimento minero-industrial na região. De fato, trará descrença e insegurança em relação a futuros investimentos na área mineral, não só na região, como no País.

Vale notar também que os empreendimentos minerais na região contam com forte apoio das comunidades e governos locais, são em geral ambientalmente viáveis, e não interferem com comunidades indígenas e quilombolas.

É importante ter em mente o que argumentam os órgãos e entidades que defendem a medida. Inicialmente, dizem tratar-se de uma espécie de recompensa pela faixa desafetada. No entanto, a opção por aumentar o Parque em 51 mil hectares não corresponde ao total destinado à desafetação (862 hectares) para os leitos e às faixas de domínio da ferrovia "Ferrogrão" e da BR-163. Logo, não faz sentido argumentar que o tamanho, formato e local da área ampliada corresponde a uma medida de compensação intrinsecamente relacionada à desafetação para a construção da Ferrogrão.

Outro argumento, justificando a expansão para fins de frear o desmatamento na região, tampouco nos parece convincente. Afinal, a floresta existente na área de expansão foi conservada enquanto protegida pela APA do Tapajós.

Portanto, a manutenção de uma Área de Proteção Ambiental sobre esse território permite o equilíbrio entre a conservação ambiental e a exploração econômica das riquezas nele existentes.

Por fim, é preciso salientar que a expansão da área do Parque Nacional por meio de MP não observou as exigências da Lei 9.985/2000, que é taxativa ao exigir a consulta pública antes da criação de unidades de conservação, uma vez que os principais interessados devem se manifestar a respeito dos impactos que virão a sofrer.

Dessa forma, considerando que a expansão do Parque poderá inviabilizar o conhecimento e o aproveitamento econômico de riquezas minerais e causar relevantes perdas econômicas ao Estado e às populações locais, com provável aumento de desemprego, do garimpo ilegal e de uma série de prejuízos socioeconômicos, julgamos essencial a emenda ora proposta e solicitamos o apoio de nossos pares em sua aprovação.

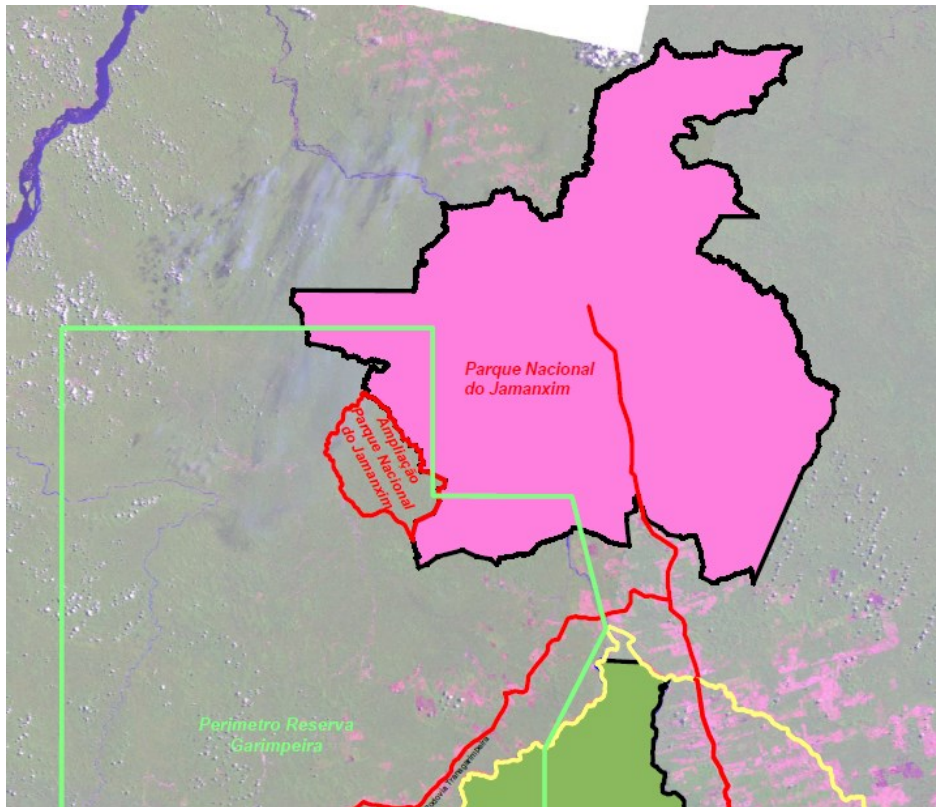

Sala da Comissão,

Senador FLEXA RIBEIRO

EMENDA Nº - CM
(à MPV nº 758, de 2016)

Acrescente-se à Medida Provisória nº 758, de 19 de dezembro de 2016, onde couber, o seguinte artigo:

“**Art. ____** O art. 22 da Lei nº 9.985, de 18 de julho de 2000, passa a vigorar com a seguinte redação:

“Art. 22.

.....

§ 2º A criação de uma unidade de conservação deve ser precedida de estudos técnicos, de anuência dos Estados – e do Distrito Federal – abrangidos e de consulta pública que permitam identificar a localização, a dimensão e os limites mais adequados para a unidade, conforme se dispuser em regulamento.

.....

§ 8º A alteração dos limites de unidades de conservação depende de anuência dos Estados – e do Distrito Federal – abrangidos.” (NR)

JUSTIFICAÇÃO

A criação e a alteração de limites de unidades de conservação podem modificar substancialmente a economia e o uso e ocupação dos territórios afetados ou desafetados. Nesse sentido, entendemos que é fundamental a participação dos Estados e do Distrito Federal durante o processo decisório em questão, em observância ao princípio federativo e à autonomia desses entes federados para definir a destinação a ser dada a suas terras.

Os Estados e o Distrito Federal poderiam se manifestar por meio de anuência, para a criação e alteração de limites de unidades de conservação. Desse modo, proponho a alteração do art. 22 da Lei nº 9.985, de 2000, para incluir esse requisito aos demais já existentes, como estudos técnicos e consultas públicas.

Com o propósito de reforçar a autonomia dos Estados e do Distrito Federal na preservação do meio ambiente e na gestão territorial, conto com o apoio dos Srs. Senadores e Senadoras para a aprovação desta emenda.

Sala da Comissão,

Senador FLEXA RIBEIRO

EMENDA Nº - CM
(à MPV nº 758, de 2016)

Acrescente-se à MP 758, de 2016, onde couberem, os seguintes artigos:

Art. __ Fica alterada a categoria da unidade de conservação Reserva Biológica Nascentes da Serra do Cachimbo criada pelo Decreto de 20 de maio de 2005 para Parque Nacional Nascentes da Serra do Cachimbo e Área de Proteção Ambiental Vale do XV.

Art. __ Fica criado o Parque Nacional Nascentes da Serra do Cachimbo, localizado nos Municípios de Altamira e Novo Progresso, no Estado do Pará, tem como objetivo básico preservar os ecossistemas naturais relevantes da região, principalmente as nascentes da Serra do Cachimbo.

Art. __ O Parque Nacional Nascentes da Serra do Cachimbo, com área total aproximada de cento e sessenta e dois mil e trezentos e seis hectares e perímetro de trezentos e trinta e cinco mil e cento e cinquenta e cinco metros, tem os limites descritos a partir das cartas topográficas militares em escala 1:100.000 MI nos 1410, 1411, 1487 e 1488, editadas pela Diretoria do Serviço Geográfico do Exército, conforme memorial descritivo a seguir.

Parágrafo único. Inicia-se a descrição deste perímetro no vértice **P-1**, de coordenadas **N 9.039.147,984m** e **E 721.041,048m**; situado na margem direita do Rio Curuá, deste, segue confrontando com ÁREAS DE ENTORNO, com os seguintes azimutes e distâncias: 76°52'30" e 1.845,202 m até o vértice **P-2**, de coordenadas **N 9.039.566,984m** e **E 722.838,048m**; 91°00'28" e 5.230,809 m até o vértice **P-3**, de coordenadas **N 9.039.474,984m** e **E 728.068,048m**; 163°58'02" e 4.949,519 m até o vértice **P-4**, de coordenadas **N 9.034.717,984m** e **E 729.435,048m**; 110°37'48" e 1.816,480 m até o vértice **P-5**, de coordenadas **N 9.034.077,984m** e **E 731.135,048m**; 85°46'13" e 2.833,718 m até o

vértice **P-6**, de coordenadas **N 9.034.286,984m** e **E 733.961,048m**; 9°39'22" e 5.252,413 m até o vértice **P-7**, de coordenadas **N 9.039.464,984m** e **E 734.842,048m**; 90°19'19" e 5.874,093 m até o vértice **P-8**, de coordenadas **N 9.039.431,984m** e **E 740.716,048m**; situado no limite com ÁREAS DE ENTORNO e com APA NACIONAL SERRA DO CACHIMBO, deste, segue confrontando com APA NACIONAL SERRA DO CACHIMBO, com os seguintes azimutes e distâncias: 102°07'43" e 2.821,604 m até o vértice **P-9**, de coordenadas **N 9.038.839,142m** e **E 743.474,668m**; 80°55'02" e 1.479,473 m até o vértice **P-10**, de coordenadas **N 9.039.072,693m** e **E 744.935,591m**; 86°41'06" e 1.346,303 m até o vértice **P-11**, de coordenadas **N 9.039.150,544m** e **E 746.279,641m**; 92°55'20" e 1.592,011 m até o vértice **P-12**, de coordenadas **N 9.039.069,380m** e **E 747.869,582m**; 102°53'49" e 1.700,152 m até o vértice **P-13**, de coordenadas **N 9.038.689,911m** e **E 749.526,844m**; 119°37'45" e 2.581,795 m até o vértice **P-14**, de coordenadas **N 9.037.413,512m** e **E 751.771,053m**; 104°48'52" e 1.214,258 m até o vértice **P-15**, de coordenadas **N 9.037.103,037m** e **E 752.944,947m**; 75°37'49" e 1.390,014 m até o vértice **P-16**, de coordenadas **N 9.037.448,010m** e **E 754.291,473m**; 134°58'33" e 2.098,702 m até o vértice **P-17**, de coordenadas **N 9.035.964,628m** e **E 755.776,103m**; 125°09'29" e 2.576,062 m até o vértice **P-18**, de coordenadas **N 9.034.481,247m** e **E 757.882,208m**; 179°39'10" e 16.678,816 m até o vértice **P-19**, de coordenadas **N 9.017.802,737m** e **E 757.983,293m**; 253°37'25" e 2.873,884 m até o vértice **P-20**, de coordenadas **N 9.016.992,451m** e **E 755.226,002m**; 222°08'28" e 3.207,584 m até o vértice **P-21**, de coordenadas **N 9.014.614,042m** e **E 753.073,849m**; 256°55'07" e 2.815,285 m até o vértice **P-22**, de coordenadas **N 9.013.976,851m** e **E 750.331,621m**; 225°51'08" e 9.350,926 m até o vértice **P-23**, de coordenadas **N 9.007.463,812m** e **E 743.621,915m**; 257°36'29" e 5.375,591 m até o vértice **P-24**, de coordenadas **N 9.006.310,211m** e **E 738.371,565m**; 232°03'16" e 5.398,799 m até o vértice **P-25**, de coordenadas **N 9.002.990,420m** e **E 734.114,098m**; 160°38'23" e 2.253,187 m até o vértice **P-26**, de coordenadas **N 9.000.864,646m** e **E 734.861,047m**; 69°15'07" e 4.050,919 m até o vértice **P-27**, de coordenadas **N 9.002.299,720m** e **E 738.649,253m**; 156°13'22" e 6.672,526 m até o vértice **P-28**, de coordenadas **N 8.996.193,552m** e **E 741.339,478m**; 111°28'09" e 1.502,752 m até o vértice **P-29**, de coordenadas **N 8.995.643,547m** e **E 742.737,963m**; 69°43'27" e 2.292,787 m até o vértice **P-30**, de coordenadas **N 8.996.438,094m** e **E**

744.888,676m; 102°11'45" e 5.875,729 m até o vértice **P-31**, de coordenadas N 8.995.196,829m e E 750.631,798m; 130°44'21" e 3.603,116 m até o vértice **P-32**, de coordenadas N 8.992.845,374m e E 753.361,836m; 90°43'31" e 5.452,373 m até o vértice **P-33**, de coordenadas N 8.992.776,363m e E 758.813,772m; 75°04'07" e 6.428,112 m até o vértice **P-34**, de coordenadas N 8.994.432,647m e E 765.024,839m; 91°43'28" e 2.179,104 m até o vértice **P-35**, de coordenadas N 8.994.367,070m e E 767.202,956m; 94°16'20" e 1.898,859 m até o vértice **P-36**, de coordenadas N 8.994.225,611m e E 769.096,538m; 98°19'41" e 4.534,123 m até o vértice **P-37**, de coordenadas N 8.993.568,896m e E 773.582,850m; 96°02'04" e 4.186,123 m até o vértice **P-38**, de coordenadas N 8.993.128,829m e E 777.745,778m; 84°36'39" e 3.825,638 m até o vértice **P-39**, de coordenadas N 8.993.488,139m e E 781.554,505m; 192°52'33" e 8.451,497 m até o vértice **P-40**, de coordenadas N 8.985.249,149m e E 779.671,195m; 219°49'42" e 2.838,166 m até o vértice **P-41**, de coordenadas N 8.983.069,532m e E 777.853,380m; 302°46'30" e 975,826 m até o vértice **P-42**, de coordenadas N 8.983.597,786m e E 777.032,901m; 316°32'53" e 1.806,213 m até o vértice **P-43**, de coordenadas N 8.984.909,011m e E 775.790,688m; 337°45'04" e 1.640,393 m até o vértice **P-44**, de coordenadas N 8.986.427,272m e E 775.169,581m; 15°45'04" e 2.796,471 m até o vértice **P-45**, de coordenadas N 8.989.118,734m e E 775.928,712m; 292°06'34" e 4.767,316 m até o vértice **P-46**, de coordenadas N 8.990.913,042m e E 771.511,953m; 261°10'47" e 4.050,590 m até o vértice **P-47**, de coordenadas N 8.990.291,936m e E 767.509,266m; 270°50'56" e 2.267,328 m até o vértice **P-48**, de coordenadas N 8.990.325,524m e E 765.242,187m; 252°48'34" e 5.717,677 m até o vértice **P-49**, de coordenadas N 8.988.635,651m e E 759.779,938m; 226°50'53" e 3.720,616 m até o vértice **P-50**, de coordenadas N 8.986.090,996m e E 757.065,585m; 166°55'40" e 4.957,603 m até o vértice **P-51**, de coordenadas N 8.981.261,865m e E 758.186,887m; 162°24'02" e 9.181,639 m até o vértice **P-52**, de coordenadas N 8.972.509,984m e E 760.963,048m; 166°44'29" e 4.325,294 m até o vértice **P-53**, de coordenadas N 8.968.299,984m e E 761.955,048m; 262°30'01" e 7.094,690 m até o vértice **P-54**, de coordenadas N 8.967.373,984m e E 754.921,048m; 152°16'12" e 747,896 m até o vértice **P-55**, de coordenadas N 8.966.711,984m e E 755.269,048m; 178°01'18" e 3.824,275 m até o vértice **P-56**, de coordenadas N 8.962.889,988m e E 755.401,063m; situado no limite com APA

NACIONAL SERRA DO CACHIMBO e com ÁREAS DE ENTORNO, deste, segue confrontando com ÁREAS DE ENTORNO, com os seguintes azimutes e distâncias: 280°14'04" e 5.684,461 m até o vértice **P-57**, de coordenadas **N 8.963.899,984m** e **E 749.807,048m**; 269°45'36" e 8.593,075 m até o vértice **P-58**, de coordenadas **N 8.963.863,984m** e **E 741.214,048m**; 322°12'49" e 3.176,006 m até o vértice **P-59**, de coordenadas **N 8.966.373,984m** e **E 739.268,048m**; 290°11'19" e 547,647 m até o vértice **P-60**, de coordenadas **N 8.966.562,984m** e **E 738.754,048m**; 357°35'31" e 2.808,480 m até o vértice **P-61**, de coordenadas **N 8.969.368,984m** e **E 738.636,048m**; 10°14'01" e 4.823,739 m até o vértice **P-62**, de coordenadas **N 8.974.115,984m** e **E 739.493,048m**; 334°54'33" e 2.155,389 m até o vértice **P-63**, de coordenadas **N 8.976.067,984m** e **E 738.579,048m**; 337°58'38" e 5.528,377 m até o vértice **P-64**, de coordenadas **N 8.981.192,984m** e **E 736.506,048m**; 328°58'57" e 6.204,136 m até o vértice **P-65**, de coordenadas **N 8.986.509,984m** e **E 733.309,048m**; 65°50'15" e 7.076,411 m até o vértice **P-66**, de coordenadas **N 8.989.406,539m** e **E 739.765,484m**; 14°45'11" e 5.134,230 m até o vértice **P-67**, de coordenadas **N 8.994.371,504m** e **E 741.072,939m**; 277°45'49" e 7.201,046 m até o vértice **P-68**, de coordenadas **N 8.995.344,280m** e **E 733.937,900m**; 7°34'28" e 2.163,002 m até o vértice **P-69**, de coordenadas **N 8.997.488,409m** e **E 734.223,019m**; 282°15'48" e 428,035 m até o vértice **P-70**, de coordenadas **N 8.997.579,325m** e **E 733.804,751m**; 282°59'03" e 355,276 m até o vértice **P-71**, de coordenadas **N 8.997.659,148m** e **E 733.458,559m**; 286°41'10" e 834,020 m até o vértice **P-72**, de coordenadas **N 8.997.898,617m** e **E 732.659,657m**; 351°21'12" e 4.014,999 m até o vértice **P-73**, de coordenadas **N 9.001.867,984m** e **E 732.056,048m**; 322°31'50" e 2.255,323 m até o vértice **P-74**, de coordenadas **N 9.003.657,984m** e **E 730.684,048m**; 358°47'02" e 5.513,242 m até o vértice **P-75**, de coordenadas **N 9.009.169,984m** e **E 730.567,048m**; 67°47'00" e 3.049,383 m até o vértice **P-76**, de coordenadas **N 9.010.322,984m** e **E 733.390,048m**; situado no limite com ÁREAS DE ENTORNO e com MARGEM DIREITA DO RIO CURUÁ, deste, segue confrontando com MARGEM DIREITA DO RIO CURUÁ, com os seguintes azimutes e distâncias: 16°54'00" e 484,738 m até o vértice **P-77**, de coordenadas **N 9.010.786,788m** e **E 733.530,963m**; 46°57'33" e 1.193,375 m até o vértice **P-78**, de coordenadas **N 9.011.601,288m** e **E 734.403,163m**; 9°52'34" e 921,760 m até o vértice **P-79**, de coordenadas **N 9.012.509,388m** e **E**

734.561,263m; 78°27'24" e 553,699 m até o vértice **P-80**, de coordenadas **N 9.012.620,188m** e **E 735.103,763m**; 12°16'51" e 443,345 m até o vértice **P-81**, de coordenadas **N 9.013.053,388m** e **E 735.198,063m**; 349°24'06" e 331,658 m até o vértice **P-82**, de coordenadas **N 9.013.379,388m** e **E 735.137,063m**; 339°51'12" e 434,058 m até o vértice **P-83**, de coordenadas **N 9.013.786,888m** e **E 734.987,563m**; 319°05'34" e 651,918 m até o vértice **P-84**, de coordenadas **N 9.014.279,588m** e **E 734.560,663m**; 6°53'41" e 642,245 m até o vértice **P-85**, de coordenadas **N 9.014.917,188m** e **E 734.637,763m**; 356°25'25" e 646,058 m até o vértice **P-86**, de coordenadas **N 9.015.561,988m** e **E 734.597,463m**; 345°44'31" e 914,778 m até o vértice **P-87**, de coordenadas **N 9.016.448,588m** e **E 734.372,163m**; 3°13'09" e 477,253 m até o vértice **P-88**, de coordenadas **N 9.016.925,088m** e **E 734.398,963m**; 26°05'55" e 461,450 m até o vértice **P-89**, de coordenadas **N 9.017.339,488m** e **E 734.601,963m**; 356°15'57" e 558,887 m até o vértice **P-90**, de coordenadas **N 9.017.897,188m** e **E 734.565,563m**; 313°20'54" e 856,167 m até o vértice **P-91**, de coordenadas **N 9.018.484,888m** e **E 733.942,963m**; 308°50'35" e 444,363 m até o vértice **P-92**, de coordenadas **N 9.018.763,588m** e **E 733.596,863m**; 320°59'42" e 687,177 m até o vértice **P-93**, de coordenadas **N 9.019.297,588m** e **E 733.164,363m**; 327°23'10" e 474,047 m até o vértice **P-94**, de coordenadas **N 9.019.696,888m** e **E 732.908,863m**; 286°44'45" e 1.035,305 m até o vértice **P-95**, de coordenadas **N 9.019.995,188m** e **E 731.917,463m**; 265°02'10" e 1.213,451 m até o vértice **P-96**, de coordenadas **N 9.019.890,188m** e **E 730.708,563m**; 260°12'36" e 566,347 m até o vértice **P-97**, de coordenadas **N 9.019.793,888m** e **E 730.150,463m**; 303°07'59" e 679,124 m até o vértice **P-98**, de coordenadas **N 9.020.165,088m** e **E 729.581,763m**; 318°16'29" e 425,808 m até o vértice **P-99**, de coordenadas **N 9.020.482,888m** e **E 729.298,363m**; 356°57'25" e 267,477 m até o vértice **P-100**, de coordenadas **N 9.020.749,988m** e **E 729.284,163m**; 34°59'55" e 279,309 m até o vértice **P-101**, de coordenadas **N 9.020.978,788m** e **E 729.444,363m**; 349°29'15" e 355,161 m até o vértice **P-102**, de coordenadas **N 9.021.327,988m** e **E 729.379,563m**; 294°23'01" e 290,184 m até o vértice **P-103**, de coordenadas **N 9.021.447,788m** e **E 729.115,263m**; 347°22'12" e 657,203 m até o vértice **P-104**, de coordenadas **N 9.022.089,088m** e **E 728.971,563m**; 3°52'23" e 349,398 m até o vértice **P-105**, de coordenadas **N 9.022.437,688m** e **E 728.995,163m**; 338°11'55" e 397,425 m até o vértice **P-106**, de coordenadas **N 9.022.806,688m** e **E 728.847,563m**;

13°12'36" e 353,144 m até o vértice **P-107**, de coordenadas **N 9.023.150,488m e E 728.928,263m**; 344°56'53" e 168,273 m até o vértice **P-108**, de coordenadas **N 9.023.312,988m e E 728.884,563m**; 251°09'01" e 148,568 m até o vértice **P-109**, de coordenadas **N 9.023.264,988m e E 728.743,963m**; 291°46'46" e 288,923 m até o vértice **P-110**, de coordenadas **N 9.023.372,188m e E 728.475,663m**; 276°25'23" e 785,732 m até o vértice **P-111**, de coordenadas **N 9.023.460,088m e E 727.694,863m**; 302°02'52" e 358,067 m até o vértice **P-112**, de coordenadas **N 9.023.650,088m e E 727.391,363m**; 285°36'05" e 269,946 m até o vértice **P-113**, de coordenadas **N 9.023.722,688m e E 727.131,363m**; 332°26'40" e 230,215 m até o vértice **P-114**, de coordenadas **N 9.023.926,788m e E 727.024,863m**; 33°06'05" e 210,575 m até o vértice **P-115**, de coordenadas **N 9.024.103,188m e E 727.139,863m**; 63°45'57" e 170,346 m até o vértice **P-116**, de coordenadas **N 9.024.178,488m e E 727.292,663m**; 97°33'54" e 575,005 m até o vértice **P-117**, de coordenadas **N 9.024.102,788m e E 727.862,663m**; 359°33'30" e 337,310 m até o vértice **P-118**, de coordenadas **N 9.024.440,088m e E 727.860,063m**; 329°25'27" e 387,476 m até o vértice **P-119**, de coordenadas **N 9.024.773,688m e E 727.662,963m**; 353°52'07" e 463,451 m até o vértice **P-120**, de coordenadas **N 9.025.234,488m e E 727.613,463m**; 35°02'11" e 655,115 m até o vértice **P-121**, de coordenadas **N 9.025.770,888m e E 727.989,563m**; 27°25'59" e 274,576 m até o vértice **P-122**, de coordenadas **N 9.026.014,588m e E 728.116,063m**; 336°36'29" e 248,853 m até o vértice **P-123**, de coordenadas **N 9.026.242,988m e E 728.017,263m**; 348°48'48" e 237,105 m até o vértice **P-124**, de coordenadas **N 9.026.475,588m e E 727.971,263m**; 270°19'06" e 197,903 m até o vértice **P-125**, de coordenadas **N 9.026.476,688m e E 727.773,363m**; 297°45'05" e 224,639 m até o vértice **P-126**, de coordenadas **N 9.026.581,288m e E 727.574,563m**; 327°20'48" e 226,854 m até o vértice **P-127**, de coordenadas **N 9.026.772,288m e E 727.452,163m**; 353°34'38" e 145,715 m até o vértice **P-128**, de coordenadas **N 9.026.917,088m e E 727.435,863m**; 327°20'27" e 313,572 m até o vértice **P-129**, de coordenadas **N 9.027.181,083m e E 727.266,647m**; 256°23'21" e 323,365 m até o vértice **P-130**, de coordenadas **N 9.027.104,988m e E 726.952,363m**; 287°42'02" e 246,678 m até o vértice **P-131**, de coordenadas **N 9.027.179,988m e E 726.717,363m**; 12°56'34" e 187,355 m até o vértice **P-132**, de coordenadas **N 9.027.362,583m e E 726.759,327m**; 260°03'44" e 372,554 m até o vértice **P-133**, de

coordenadas **N 9.027.298,288m** e **E 726.392,363m**; 291°12'53" e 605,751 m até o vértice **P-134**, de coordenadas **N 9.027.517,488m** e **E 725.827,663m**; 309°52'07" e 523,377 m até o vértice **P-135**, de coordenadas **N 9.027.852,988m** e **E 725.425,963m**; 345°52'20" e 136,426 m até o vértice **P-136**, de coordenadas **N 9.027.985,288m** e **E 725.392,663m**; 281°54'52" e 297,407 m até o vértice **P-137**, de coordenadas **N 9.028.046,688m** e **E 725.101,663m**; 339°47'26" e 147,053 m até o vértice **P-138**, de coordenadas **N 9.028.184,688m** e **E 725.050,863m**; 49°08'08" e 144,130 m até o vértice **P-139**, de coordenadas **N 9.028.278,988m** e **E 725.159,863m**; 75°32'56" e 361,848 m até o vértice **P-140**, de coordenadas **N 9.028.369,288m** e **E 725.510,263m**; 19°43'42" e 253,584 m até o vértice **P-141**, de coordenadas **N 9.028.607,988m** e **E 725.595,863m**; 282°54'16" e 337,627 m até o vértice **P-142**, de coordenadas **N 9.028.683,388m** e **E 725.266,763m**; 310°12'09" e 149,653 m até o vértice **P-143**, de coordenadas **N 9.028.779,988m** e **E 725.152,463m**; 348°56'26" e 297,245 m até o vértice **P-144**, de coordenadas **N 9.029.071,712m** e **E 725.095,443m**; 48°05'58" e 506,673 m até o vértice **P-145**, de coordenadas **N 9.029.410,088m** e **E 725.472,563m**; 8°24'26" e 286,580 m até o vértice **P-146**, de coordenadas **N 9.029.693,588m** e **E 725.514,463m**; 21°14'05" e 354,788 m até o vértice **P-147**, de coordenadas **N 9.030.024,288m** e **E 725.642,963m**; 10°45'43" e 522,559 m até o vértice **P-148**, de coordenadas **N 9.030.537,656m** e **E 725.740,541m**; 306°38'06" e 453,705 m até o vértice **P-149**, de coordenadas **N 9.030.808,388m** e **E 725.376,463m**; 324°38'09" e 368,367 m até o vértice **P-150**, de coordenadas **N 9.031.108,788m** e **E 725.163,263m**; 39°17'59" e 352,397 m até o vértice **P-151**, de coordenadas **N 9.031.381,488m** e **E 725.386,463m**; 320°45'05" e 227,916 m até o vértice **P-152**, de coordenadas **N 9.031.557,988m** e **E 725.242,263m**; 250°55'36" e 269,601 m até o vértice **P-153**, de coordenadas **N 9.031.469,888m** e **E 724.987,463m**; 296°40'31" e 302,272 m até o vértice **P-154**, de coordenadas **N 9.031.605,588m** e **E 724.717,363m**; 324°06'54" e 103,555 m até o vértice **P-155**, de coordenadas **N 9.031.689,488m** e **E 724.656,663m**; 20°51'52" e 458,785 m até o vértice **P-156**, de coordenadas **N 9.032.118,188m** e **E 724.820,063m**; 350°42'46" e 328,405 m até o vértice **P-157**, de coordenadas **N 9.032.442,288m** e **E 724.767,063m**; 334°57'21" e 304,973 m até o vértice **P-158**, de coordenadas **N 9.032.718,588m** e **E 724.637,963m**; 334°55'32" e 758,149 m até o vértice **P-159**, de coordenadas **N 9.033.405,288m** e **E 724.316,663m**; 356°57'03" e 357,206 m até

o vértice **P-160**, de coordenadas **N 9.033.761,988m** e **E 724.297,663m**; 340°31'02" e 632,941 m até o vértice **P-161**, de coordenadas **N 9.034.358,688m** e **E 724.086,563m**; 310°58'49" e 487,193 m até o vértice **P-162**, de coordenadas **N 9.034.678,188m** e **E 723.718,763m**; 350°35'10" e 213,374 m até o vértice **P-163**, de coordenadas **N 9.034.888,688m** e **E 723.683,863m**; 300°31'47" e 289,772 m até o vértice **P-164**, de coordenadas **N 9.035.035,888m** e **E 723.434,263m**; 254°52'30" e 405,860 m até o vértice **P-165**, de coordenadas **N 9.034.929,988m** e **E 723.042,463m**; 303°55'34" e 255,858 m até o vértice **P-166**, de coordenadas **N 9.035.072,788m** e **E 722.830,163m**; 354°51'18" e 325,612 m até o vértice **P-167**, de coordenadas **N 9.035.397,088m** e **E 722.800,963m**; 300°31'04" e 493,691 m até o vértice **P-168**, de coordenadas **N 9.035.647,788m** e **E 722.375,663m**; 285°46'33" e 413,059 m até o vértice **P-169**, de coordenadas **N 9.035.760,088m** e **E 721.978,163m**; 318°48'35" e 249,028 m até o vértice **P-170**, de coordenadas **N 9.035.947,488m** e **E 721.814,163m**; 348°02'57" e 511,895 m até o vértice **P-171**, de coordenadas **N 9.036.448,288m** e **E 721.708,163m**; 329°35'17" e 373,953 m até o vértice **P-172**, de coordenadas **N 9.036.770,788m** e **E 721.518,863m**; 342°14'23" e 169,162 m até o vértice **P-173**, de coordenadas **N 9.036.931,888m** e **E 721.467,263m**; 29°07'00" e 501,242 m até o vértice **P-174**, de coordenadas **N 9.037.369,788m** e **E 721.711,163m**; 354°18'10" e 513,738 m até o vértice **P-175**, de coordenadas **N 9.037.880,988m** e **E 721.660,163m**; 310°02'28" e 351,759 m até o vértice **P-176**, de coordenadas **N 9.038.107,288m** e **E 721.390,863m**; 349°48'01" e 570,923 m até o vértice **P-177**, de coordenadas **N 9.038.669,188m** e **E 721.289,763m**; 332°33'00" e 539,541 m até o vértice **P-1**, ponto inicial da descrição deste perímetro. Todas as coordenadas aqui descritas, encontram-se representadas no Sistema de coordenadas UTM, referenciadas ao **Meridiano Central nº 57**, fuso 21, tendo como datum o SAD-69. Todos os azimutes e distâncias, área e perímetro foram calculados no plano de projeção UTM.

Art. ____ Fica destinada à Zona de Amortecimento do Parque Nacional Nascentes da Serra do Cachimbo uma faixa de quinhentos metros de largura ao redor de seus limites.

Art. __ O Parque Nacional Nascentes da Serra do Cachimbo será administrado pelo Instituto Chico Mendes de Conservação da Biodiversidade (ICMBio), que adotará as medidas necessárias para sua efetiva implantação.

Art. __ Fica criada a Área de Proteção Ambiental Vale do XV, localizada no Município de Altamira, no Estado do Pará, tem como objetivo disciplinar o processo de ocupação e ordenar as atividades da região para proteger a diversidade biológica e assegurar a sustentabilidade do uso dos recursos naturais.

Art. __ A Área de Proteção Ambiental Vale do XV, com área total aproximada de cento e setenta e oito mil e trezentos e oitenta e seis hectares e perímetro de trezentos e treze mil e duzentos e sessenta e dois metros, tem os limites descritos a partir das cartas topográficas militares em escala 1:100.000 MI nos 1410, 1411, 1487 e 1488, editadas pela Diretoria do Serviço Geográfico do Exército, conforme memorial descritivo a seguir.

Parágrafo único. Inicia-se a descrição deste perímetro no vértice **P-178**, de coordenadas **N 9.042.337,984m** e **E 740.748,048m**; situado no limite com PARQUE NACIONAL SERRA DO CACHIMBO e com ÁREAS DE ENTORNO, deste, segue confrontando com ÁREAS DE ENTORNO, com os seguintes azimutes e distâncias: 99°50'56" e 876,924 m até o vértice **P-179**, de coordenadas **N 9.042.187,984m** e **E 741.612,048m**; 87°49'22" e 605,437 m até o vértice **P-180**, de coordenadas **N 9.042.210,984m** e **E 742.217,048m**; 107°58'42" e 1.270,011 m até o vértice **P-181**, de coordenadas **N 9.041.818,984m** e **E 743.425,048m**; 99°51'53" e 2.037,118 m até o vértice **P-182**, de coordenadas **N 9.041.469,984m** e **E 745.432,048m**; 47°32'55" e 238,531 m até o vértice **P-183**, de coordenadas **N 9.041.630,984m** e **E 745.608,048m**; 358°49'22" e 146,031 m até o vértice **P-184**, de coordenadas **N 9.041.776,984m** e **E 745.605,048m**; 39°08'10" e 263,006 m até o vértice **P-185**, de coordenadas **N 9.041.980,984m** e **E 745.771,048m**; 328°28'16" e 191,230 m até o vértice **P-186**, de coordenadas **N 9.042.143,984m** e **E 745.671,048m**; 64°44'26" e 157,013 m até o vértice **P-187**, de coordenadas **N 9.042.210,984m** e **E 745.813,048m**; 54°09'44" e 266,443 m até o vértice **P-188**, de coordenadas **N 9.042.366,984m** e **E 746.029,048m**; 356°36'49" e 169,296 m até o

vértice **P-189**, de coordenadas **N 9.042.535,984m** e **E 746.019,048m**; 23°02'06" e 138,004 m até o vértice **P-190**, de coordenadas **N 9.042.662,984m** e **E 746.073,048m**; 67°34'27" e 136,308 m até o vértice **P-191**, de coordenadas **N 9.042.714,984m** e **E 746.199,048m**; 101°26'58" e 161,208 m até o vértice **P-192**, de coordenadas **N 9.042.682,984m** e **E 746.357,048m**; 118°41'54" e 156,186 m até o vértice **P-193**, de coordenadas **N 9.042.607,984m** e **E 746.494,048m**; 180°20'17" e 339,006 m até o vértice **P-194**, de coordenadas **N 9.042.268,984m** e **E 746.492,048m**; 110°01'52" e 408,725 m até o vértice **P-195**, de coordenadas **N 9.042.128,984m** e **E 746.876,048m**; 98°16'33" e 389,051 m até o vértice **P-196**, de coordenadas **N 9.042.072,984m** e **E 747.261,048m**; 80°36'16" e 281,780 m até o vértice **P-197**, de coordenadas **N 9.042.118,984m** e **E 747.539,048m**; 93°50'14" e 493,105 m até o vértice **P-198**, de coordenadas **N 9.042.085,984m** e **E 748.031,048m**; 108°45'17" e 793,112 m até o vértice **P-199**, de coordenadas **N 9.041.830,984m** e **E 748.782,048m**; 92°51'33" e 922,148 m até o vértice **P-200**, de coordenadas **N 9.041.784,984m** e **E 749.703,048m**; 115°57'32" e 507,169 m até o vértice **P-201**, de coordenadas **N 9.041.562,984m** e **E 750.159,048m**; 83°49'09" e 436,538 m até o vértice **P-202**, de coordenadas **N 9.041.609,984m** e **E 750.593,048m**; 114°40'20" e 311,431 m até o vértice **P-203**, de coordenadas **N 9.041.479,984m** e **E 750.876,048m**; 89°01'16" e 21.191,092 m até o vértice **P-204**, de coordenadas **N 9.041.841,984m** e **E 772.064,048m**; situado no limite com ÁREAS DE ENTORNO e com a margem esquerda do RIO CURUÁES, deste, segue confrontando com a margem esquerda do RIO CURUÁES, com os seguintes azimutes e distâncias: 182°07'01" e 881,991 m até o vértice **P-205**, de coordenadas **N 9.040.960,595m** e **E 772.031,466m**; 155°03'00" e 1.010,183 m até o vértice **P-206**, de coordenadas **N 9.040.044,685m** e **E 772.457,588m**; 157°16'08" e 863,254 m até o vértice **P-207**, de coordenadas **N 9.039.248,482m** e **E 772.791,156m**; 167°36'34" e 777,275 m até o vértice **P-208**, de coordenadas **N 9.038.489,311m** e **E 772.957,940m**; 211°38'04" e 554,990 m até o vértice **P-209**, de coordenadas **N 9.038.016,786m** e **E 772.666,848m**; 239°13'32" e 867,933 m até o vértice **P-210**, de coordenadas **N 9.037.572,701m** e **E 771.921,130m**; 177°26'02" e 515,041 m até o vértice **P-211**, de coordenadas **N 9.037.058,176m** e **E 771.944,190m**; 179°12'33" e 902,672 m até o vértice **P-212**, de coordenadas **N 9.036.155,590m** e **E 771.956,650m**; 171°36'53" e 689,055 m até o vértice **P-213**, de coordenadas **N 9.035.473,902m** e **E 772.057,134m**; 146°34'14" e

850,343 m até o vértice **P-214**, de coordenadas **N 9.034.764,235m** e **E 772.525,596m**; 159°55'43" e 1.012,762 m até o vértice **P-215**, de coordenadas **N 9.033.812,982m** e **E 772.873,165m**; 113°24'42" e 1.482,061 m até o vértice **P-216**, de coordenadas **N 9.033.224,109m** e **E 774.233,214m**; 177°23'40" e 443,577 m até o vértice **P-217**, de coordenadas **N 9.032.780,991m** e **E 774.253,379m**; 98°07'25" e 659,682 m até o vértice **P-218**, de coordenadas **N 9.032.687,772m** e **E 774.906,441m**; 142°49'51" e 772,088 m até o vértice **P-219**, de coordenadas **N 9.032.072,531m** e **E 775.372,916m**; 158°39'58" e 820,622 m até o vértice **P-220**, de coordenadas **N 9.031.308,141m** e **E 775.671,459m**; 143°35'27" e 478,602 m até o vértice **P-221**, de coordenadas **N 9.030.922,962m** e **E 775.955,532m**; 191°14'33" e 595,723 m até o vértice **P-222**, de coordenadas **N 9.030.338,670m** e **E 775.839,389m**; 144°26'24" e 641,694 m até o vértice **P-223**, de coordenadas **N 9.029.816,647m** e **E 776.212,569m**; 155°21'31" e 492,278 m até o vértice **P-224**, de coordenadas **N 9.029.369,199m** e **E 776.417,817m**; 108°25'15" e 1.238,999 m até o vértice **P-225**, de coordenadas **N 9.028.977,682m** e **E 777.593,331m**; 165°57'10" e 768,735 m até o vértice **P-226**, de coordenadas **N 9.028.231,935m** e **E 777.779,920m**; 177°57'10" e 522,356 m até o vértice **P-227**, de coordenadas **N 9.027.709,913m** e **E 777.798,580m**; 145°31'55" e 576,087 m até o vértice **P-228**, de coordenadas **N 9.027.234,962m** e **E 778.124,613m**; 150°09'13" e 957,046 m até o vértice **P-229**, de coordenadas **N 9.026.404,856m** e **E 778.600,915m**; 193°40'56" e 709,963 m até o vértice **P-230**, de coordenadas **N 9.025.715,040m** e **E 778.432,984m**; 153°24'58" e 708,821 m até o vértice **P-231**, de coordenadas **N 9.025.081,155m** e **E 778.750,186m**; 168°00'52" e 628,953 m até o vértice **P-232**, de coordenadas **N 9.024.465,914m** e **E 778.880,799m**; 95°11'24" e 412,187 m até o vértice **P-233**, de coordenadas **N 9.024.428,627m** e **E 779.291,296m**; 149°54'40" e 409,396 m até o vértice **P-234**, de coordenadas **N 9.024.074,397m** e **E 779.496,543m**; 181°57'39" e 577,515 m até o vértice **P-235**, de coordenadas **N 9.023.497,220m** e **E 779.476,783m**; 173°50'56" e 587,309 m até o vértice **P-236**, de coordenadas **N 9.022.913,293m** e **E 779.539,713m**; 197°21'50" e 352,911 m até o vértice **P-237**, de coordenadas **N 9.022.576,464m** e **E 779.434,391m**; 139°38'26" e 1.319,750 m até o vértice **P-238**, de coordenadas **N 9.021.570,818m** e **E 780.289,035m**; 93°31'47" e 380,560 m até o vértice **P-239**, de coordenadas **N 9.021.547,388m** e **E 780.668,873m**; situado no limite com a margem esquerda do RIO CURUAÉS e com a

reserva indígena MENKRANOTIRE, deste segue confrontando com a reserva indígena MENKRANOTIRE, com azimuth de 145°31'39" e distância de 3.038,066 m até o vértice **P-240**, de coordenadas **N 9.019.042,813m** e **E 782.388,450m**; situado no limite com a reserva indígena MENKRANOTIRE e com reserva indígena PANARÁ, deste, segue confrontando com reserva indígena PANARÁ, com os seguintes azimutes e distâncias: 103°10'49" e 951,217 m até o vértice **P-241**, de coordenadas **N 9.018.825,921m** e **E 783.314,610m**; 162°44'18" e 1.506,599 m até o vértice **P-242**, de coordenadas **N 9.017.387,179m** e **E 783.761,670m**; 121°05'17" e 1.102,239 m até o vértice **P-243**, de coordenadas **N 9.016.818,032m** e **E 784.705,599m**; 140°30'16" e 1.432,948 m até o vértice **P-244**, de coordenadas **N 9.015.712,263m** e **E 785.616,979m**; 98°17'00" e 3.063,906 m até o vértice **P-245**, de coordenadas **N 9.015.270,853m** e **E 788.648,922m**; 179°00'22" e 10.274,541 m até o vértice **P-246**, de coordenadas **N 9.004.997,858m** e **E 788.827,160m**; 147°56'54" e 655,690 m até o vértice **P-247**, de coordenadas **N 9.004.442,114m** e **E 789.175,123m**; 179°00'41" e 873,961 m até o vértice **P-248**, de coordenadas **N 9.003.568,283m** e **E 789.190,201m**; 216°29'30" e 862,048 m até o vértice **P-249**, de coordenadas **N 9.002.875,245m** e **E 788.677,536m**; 213°23'43" e 1.239,027 m até o vértice **P-250**, de coordenadas **N 9.001.840,788m** e **E 787.995,563m**; 221°37'56" e 1.658,373 m até o vértice **P-251**, de coordenadas **N 9.000.601,278m** e **E 786.893,829m**; 117°49'59" e 556,026 m até o vértice **P-252**, de coordenadas **N 9.000.341,670m** e **E 787.385,529m**; 187°45'08" e 712,758 m até o vértice **P-253**, de coordenadas **N 8.999.635,426m** e **E 787.289,387m**; 179°26'59" e 387,898 m até o vértice **P-254**, de coordenadas **N 8.999.247,546m** e **E 787.293,112m**; 229°18'24" e 383,011 m até o vértice **P-255**, de coordenadas **N 8.998.997,819m** e **E 787.002,708m**; 220°49'29" e 780,544 m até o vértice **P-256**, de coordenadas **N 8.998.407,172m** e **E 786.492,430m**; 250°35'03" e 706,324 m até o vértice **P-257**, de coordenadas **N 8.998.172,375m** e **E 785.826,273m**; 216°48'28" e 549,066 m até o vértice **P-258**, de coordenadas **N 8.997.732,766m** e **E 785.497,310m**; 224°44'03" e 499,062 m até o vértice **P-259**, de coordenadas **N 8.997.378,242m** e **E 785.146,060m**; 240°40'01" e 611,944 m até o vértice **P-260**, de coordenadas **N 8.997.078,459m** e **E 784.612,576m**; 192°00'18" e 364,890 m até o vértice **P-261**, de coordenadas **N 8.996.721,549m** e **E 784.536,680m**; 218°47'26" e 539,154 m até o vértice **P-262**, de coordenadas **N 8.996.301,310m** e **E 784.198,913m**; 208°10'10" e 740,789 m até

o vértice **P-263**, de coordenadas **N 8.995.648,263m** e **E 783.849,203m**; **152°35'31"** e **729,815 m** até o vértice **P-264**, de coordenadas **N 8.995.000,369m** e **E 784.185,154m**; **142°43'55"** e **1.290,764 m** até o vértice **P-265**, de coordenadas **N 8.993.973,165m** e **E 784.966,771m**; **252°12'56"** e **2.307,657 m** até o vértice **P-266**, de coordenadas **N 8.993.268,326m** e **E 782.769,390m**; **193°22'50"** e **8.755,388 m** até o vértice **P-267**, de coordenadas **N 8.984.750,611m** e **E 780.743,224m**; **219°26'05"** e **2.781,467 m** até o vértice **P-268**, de coordenadas **N 8.982.602,348m** e **E 778.976,441m**; **185°01'29"** e **1.500,129 m** até o vértice **P-269**, de coordenadas **N 8.981.107,984m** e **E 778.845,048m**; situado no limite com reserva indígena PANARÁ e com ÁREAS DE ENTORNO, deste, segue confrontando com ÁREAS DE ENTORNO, com os seguintes azimutes e distâncias: **299°02'13"** e **1.265,003 m** até o vértice **P-270**, de coordenadas **N 8.981.721,984m** e **E 777.739,048m**; **320°25'24"** e **224,450 m** até o vértice **P-271**, de coordenadas **N 8.981.894,984m** e **E 777.596,048m**; **6°06'00"** e **131,746 m** até o vértice **P-272**, de coordenadas **N 8.982.025,984m** e **E 777.610,048m**; **239°05'42"** e **1.335,632 m** até o vértice **P-273**, de coordenadas **N 8.981.339,984m** e **E 776.464,048m**; **280°43'07"** e **1.672,175 m** até o vértice **P-274**, de coordenadas **N 8.981.650,984m** e **E 774.821,048m**; **192°37'04"** e **1.048,318 m** até o vértice **P-275**, de coordenadas **N 8.980.627,984m** e **E 774.592,048m**; **244°19'40"** e **1.922,805 m** até o vértice **P-276**, de coordenadas **N 8.979.794,984m** e **E 772.859,048m**; **274°08'33"** e **3.225,427 m** até o vértice **P-277**, de coordenadas **N 8.980.027,984m** e **E 769.642,048m**; **255°34'39"** e **1.907,101 m** até o vértice **P-278**, de coordenadas **N 8.979.552,984m** e **E 767.795,048m**; **164°49'29"** e **1.134,563 m** até o vértice **P-279**, de coordenadas **N 8.978.457,984m** e **E 768.092,048m**; **310°37'13"** e **1.963,004 m** até o vértice **P-280**, de coordenadas **N 8.979.735,984m** e **E 766.602,048m**; **254°23'03"** e **1.170,194 m** até o vértice **P-281**, de coordenadas **N 8.979.420,984m** e **E 765.475,048m**; **162°14'31"** e **2.462,321 m** até o vértice **P-282**, de coordenadas **N 8.977.075,984m** e **E 766.226,048m**; **230°26'38"** e **529,181 m** até o vértice **P-283**, de coordenadas **N 8.976.738,984m** e **E 765.818,048m**; **301°53'27"** e **477,000 m** até o vértice **P-284**, de coordenadas **N 8.976.990,984m** e **E 765.413,048m**; **208°54'46"** e **3.023,914 m** até o vértice **P-285**, de coordenadas **N 8.974.343,984m** e **E 763.951,048m**; **121°29'54"** e **790,471 m** até o vértice **P-286**, de coordenadas **N 8.973.930,984m** e **E 764.625,048m**; **176°26'24"** e **660,274 m** até o vértice **P-287**, de coordenadas **N 8.973.271,984m** e **E 764.666,048m**;

258°22'19" e 3.780,589 m até o vértice **P-52**, de coordenadas **N 8.972.509,984m** e **E 760.963,048m**; situado no limite com ÁREAS DE ENTORNO e com PARQUE NACIONAL SERRA DO CACHIMBO, deste, segue confrontando com PARQUE NACIONAL SERRA DO CACHIMBO, com os seguintes azimutes e distâncias: 342°24'02" e 9.181,639 m até o vértice **P-51**, de coordenadas **N 8.981.261,865m** e **E 758.186,887m**; 346°55'40" e 4.957,603 m até o vértice **P-50**, de coordenadas **N 8.986.090,996m** e **E 757.065,585m**; 46°50'53" e 3.720,616 m até o vértice **P-49**, de coordenadas **N 8.988.635,651m** e **E 759.779,938m**; 72°48'34" e 5.717,677 m até o vértice **P-48**, de coordenadas **N 8.990.325,524m** e **E 765.242,187m**; 90°50'56" e 2.267,328 m até o vértice **P-47**, de coordenadas **N 8.990.291,936m** e **E 767.509,266m**; 81°10'47" e 4.050,590 m até o vértice **P-46**, de coordenadas **N 8.990.913,042m** e **E 771.511,953m**; 112°06'34" e 4.767,316 m até o vértice **P-45**, de coordenadas **N 8.989.118,734m** e **E 775.928,712m**; 195°45'04" e 2.796,471 m até o vértice **P-44**, de coordenadas **N 8.986.427,272m** e **E 775.169,581m**; 157°45'04" e 1.640,393 m até o vértice **P-43**, de coordenadas **N 8.984.909,011m** e **E 775.790,688m**; 136°32'53" e 1.806,213 m até o vértice **P-42**, de coordenadas **N 8.983.597,786m** e **E 777.032,901m**; 122°46'30" e 975,826 m até o vértice **P-41**, de coordenadas **N 8.983.069,532m** e **E 777.853,380m**; 39°49'42" e 2.838,166 m até o vértice **P-40**, de coordenadas **N 8.985.249,149m** e **E 779.671,195m**; 12°52'33" e 8.451,497 m até o vértice **P-39**, de coordenadas **N 8.993.488,139m** e **E 781.554,505m**; 264°36'39" e 3.825,638 m até o vértice **P-38**, de coordenadas **N 8.993.128,829m** e **E 777.745,778m**; 276°02'04" e 4.186,123 m até o vértice **P-37**, de coordenadas **N 8.993.568,896m** e **E 773.582,850m**; 278°19'41" e 4.534,123 m até o vértice **P-36**, de coordenadas **N 8.994.225,611m** e **E 769.096,538m**; 274°16'20" e 1.898,859 m até o vértice **P-35**, de coordenadas **N 8.994.367,070m** e **E 767.202,956m**; 271°43'28" e 2.179,104 m até o vértice **P-34**, de coordenadas **N 8.994.432,647m** e **E 765.024,839m**; 255°04'07" e 6.428,112 m até o vértice **P-33**, de coordenadas **N 8.992.776,363m** e **E 758.813,772m**; 270°43'31" e 5.452,373 m até o vértice **P-32**, de coordenadas **N 8.992.845,374m** e **E 753.361,836m**; 310°44'21" e 3.603,116 m até o vértice **P-31**, de coordenadas **N 8.995.196,829m** e **E 750.631,798m**; 282°11'45" e 5.875,729 m até o vértice **P-30**, de coordenadas **N 8.996.438,094m** e **E 744.888,676m**; 249°43'27" e 2.292,787 m até o vértice **P-29**, de coordenadas **N 8.995.643,547m** e **E 742.737,963m**; 291°28'09" e 1.502,752 m até

o vértice **P-28**, de coordenadas **N 8.996.193,552m** e **E 741.339,478m**; **336°13'22"** e **6.672,526 m** até o vértice **P-27**, de coordenadas **N 9.002.299,720m** e **E 738.649,253m**; **249°15'07"** e **4.050,919 m** até o vértice **P-26**, de coordenadas **N 9.000.864,646m** e **E 734.861,047m**; **340°38'23"** e **2.253,187 m** até o vértice **P-25**, de coordenadas **N 9.002.990,420m** e **E 734.114,098m**; **52°03'16"** e **5.398,799 m** até o vértice **P-24**, de coordenadas **N 9.006.310,211m** e **E 738.371,565m**; **77°36'29"** e **5.375,591 m** até o vértice **P-23**, de coordenadas **N 9.007.463,812m** e **E 743.621,915m**; **45°51'08"** e **9.350,926 m** até o vértice **P-22**, de coordenadas **N 9.013.976,851m** e **E 750.331,621m**; **76°55'07"** e **2.815,285 m** até o vértice **P-21**, de coordenadas **N 9.014.614,042m** e **E 753.073,849m**; **42°08'28"** e **3.207,584 m** até o vértice **P-20**, de coordenadas **N 9.016.992,451m** e **E 755.226,002m**; **73°37'25"** e **2.873,884 m** até o vértice **P-19**, de coordenadas **N 9.017.802,737m** e **E 757.983,293m**; **359°39'10"** e **16.678,816 m** até o vértice **P-18**, de coordenadas **N 9.034.481,247m** e **E 757.882,208m**; **305°09'29"** e **2.576,062 m** até o vértice **P-17**, de coordenadas **N 9.035.964,628m** e **E 755.776,103m**; **314°58'33"** e **2.098,702 m** até o vértice **P-16**, de coordenadas **N 9.037.448,010m** e **E 754.291,473m**; **255°37'49"** e **1.390,014 m** até o vértice **P-15**, de coordenadas **N 9.037.103,037m** e **E 752.944,947m**; **284°48'52"** e **1.214,258 m** até o vértice **P-14**, de coordenadas **N 9.037.413,512m** e **E 751.771,053m**; **299°37'45"** e **2.581,795 m** até o vértice **P-13**, de coordenadas **N 9.038.689,911m** e **E 749.526,844m**; **282°53'49"** e **1.700,152 m** até o vértice **P-12**, de coordenadas **N 9.039.069,380m** e **E 747.869,582m**; **272°55'20"** e **1.592,011 m** até o vértice **P-11**, de coordenadas **N 9.039.150,544m** e **E 746.279,641m**; **266°41'06"** e **1.346,303 m** até o vértice **P-10**, de coordenadas **N 9.039.072,693m** e **E 744.935,591m**; **260°55'02"** e **1.479,473 m** até o vértice **P-9**, de coordenadas **N 9.038.839,142m** e **E 743.474,668m**; **282°07'43"** e **2.821,604 m** até o vértice **P-8**, de coordenadas **N 9.039.431,984m** e **E 740.716,048m**; **0°37'51"** e **2.906,176 m** até o vértice **P-178**, ponto inicial da descrição deste perímetro. Todas as coordenadas aqui descritas, encontram-se representadas no Sistema de coordenadas UTM, referenciadas ao **Meridiano Central nº 57**, fuso 21, tendo como datum o SAD-69. Todos os azimutes e distâncias, área e perímetro foram calculados no plano de projeção UTM.

Art. ____ A Área de Proteção Ambiental Vale do XV será implantada, administrada e fiscalizada pelo Instituto Chico Mendes de Conservação da Biodiversidade

(ICMBio), em articulação com o Governo do Estado do Pará, o governo municipal local e a sociedade civil interessada.

JUSTIFICAÇÃO

A Reserva Biológica (REBIO) Nascentes da Serra do Cachimbo, criada por Decreto em 2005, encontra-se localizada a menos de 100 km da margem direita da BR 163. Essa faixa está dentro dos limites estabelecidos pelo Governo Federal, desde 1970, para a colonização do entorno da rodovia. Nesse mesmo ano de 2005, a região de influência da BR 163 tinha 19 municípios e uma população de mais de 845 mil pessoas.

Para atrair e estabelecer milhares de famílias ao longo da BR 163, o seu traçado foi projetado de maneira a coincidir com as terras mais férteis, contribuindo para a implantação de infra-estrutura destinada ao desenvolvimento sustentável da região. O Governo Federal determinava que fossem empregados instrumentos de planejamento, implantação de escolas e postos de saúde.

A população da REBIO começou a ocupar o local na década de 70. No início da década de 80 o INCRA já demarcava lotes para além dos 40 km da estrada principal, que obtinham licenças e autorizações expedidas pelo IBAMA/MMA e outras instituições, para seu funcionamento. A Associação dos Produtores Rurais do Vale do XV (APRUV XV) buscou parcerias com instituições governamentais e não-governamentais, para propor medidas que pudessem melhorar a adequação ambiental de toda a região e do entorno. Em 2002, em conjunto com profissionais da OEA, EMBRAPA, UFLA, UNAMA, ESALQ, UFV, FCAP e do Governo do Pará, elaborou o Plano Integrado de Desenvolvimento – PID, que delimita os espaços para preservação e os para desenvolvimento a serem ocupados e conservados pela população local. Em 2007 foi proposto, juntamente com a EMBRAPA, UNEMAT, ICMBio e outras instituições, um projeto para implantar sistema de manejo florestal integrado a sistemas silvopastoris, que incluía as estimativas de carbono em toda a área de abrangência da REBIO. A APRUV XV venceu o prêmio Samuel Benchimol 2008, com a proposta de recuperação de áreas degradadas na região.

A população buscou atender as demandas sociais, econômicas e ambientais do desenvolvimento, construindo e realizando manutenção ao longo dos anos em estradas,

bueiros, pontes, postos de saúde e escolas. As áreas de importância ecológica e as com solos pouco produtivos foram delimitadas e são respeitadas, vigiadas e conservadas pelos habitantes locais. Como resultado, a cobertura Florestal é de 69%, o Cerrado corresponde a 18% e os cultivos florestais, agroflorestais (incluindo silvipastoris), agrícolas e pecuários são 13%. Isso demonstra o cuidado que a população tem na manutenção da qualidade dos recursos naturais que utiliza. Na área de aproximadamente 343 mil ha, encontram-se mais de 200 famílias, 700 km de estradas, 3 turbinas para geração de energia, mais de 40 mil cabeças de gado e produção comercial de arroz, banana, abacaxi e café, entre outras.

A Reserva Biológica é a mais restritiva dentre as doze categorias de UC previstas na Lei do SNUC, incluindo em seus limites áreas com comunidades organizadas, estruturadas, economicamente ativas, contendo lavouras, pecuária, equinocultura e outras atividades. O Decreto de criação da Reserva Biológica Nascentes da Serra do Cachimbo foi publicado no dia 23/05/2005. O estudo técnico sobre o “Estabelecimento de Programa Local de Conservação e Estudo de Criação de Unidade de Conservação na Área das Nascentes da Serra do Cachimbo”, somente foi apresentado em 30 de setembro de 2005, portanto, quatro meses após a criação da Rebio Nascentes da Serra do Cachimbo.

A REBIO tem como objetivo, segundo o aludido diploma, “*a preservação integral da biota e demais atributos naturais existentes em seus limites*” (Lei 9.985/2000 art.10). O dispositivo é claro, mas far-se-á uma análise segmentada para sua melhor elucidação. *Preservar* significa não utilizar, diferente de conservar que traz a idéia de utilizar racionalmente. Só se preserva aquilo que não foi tocado, que ainda está imaculado, sem interferência humana, pois preservar é manter intacto. Sendo assim, somente podem compor os limites de uma Reserva Biológica os locais onde a natureza íntegra, intocada, possa ser preservada o que, por si só, justifica a alteração da categoria.

A reforçar esse entendimento retro está o fato de não haver necessidade de consulta pública para a criação desta categoria de Unidade de Conservação. É claro que em um local onde a natureza está intocada não há população a ser consultada. É certo que a legislação não permitiria que se criassem duas categorias de cidadãos: os que precisam ser consultados e ouvidos antes da criação de uma UC e os que não precisam, podendo, sem qualquer aviso, serem retirados de suas casas e desapropriados de seus bens. Seria uma afronta à democracia, à isonomia e à segurança jurídica.

Para definir a categoria e os limites da presente proposta de criação da Área de Proteção Ambiental – APA Vale do XV e do Parque Nacional – PN Nascentes da Serra do Cachimbo, foram realizadas reuniões com a população local, que ocorreram antes e depois da criação da REBIO.

A APA foi escolhida para compor uma área de 162 mil ha, pela intensa ocupação humana. A APA busca preservar a vida silvestre e recursos naturais em consórcio com as ações humanas. Essa categoria de UC gera a possibilidade do gerenciamento conjunto dos locais que já apresentam processo de ocupação consolidado, sendo assegurada a liberdade de circulação e as atividades rurais. Essa categoria contempla ao mesmo tempo os objetivos de preservação e desenvolvimento, indo de encontro ao histórico de ocupação da região. Essa categoria de UC é administrada diretamente pelo ICMBIO.

O Parque Nacional (PN) foi eleito para a área de 178 mil ha pelas características naturais da área. No PN só se admite o uso indireto dos recursos naturais, com atividades voltadas para preservar ecossistemas de grande relevância ecológica e beleza cênica, pesquisa científica, educação ambiental, recreação e turismo ecológico. Essas são as áreas que foram delimitadas pelo PID para proteção integral da natureza, onde são realizadas visitas periódicas pelos habitantes, que colaboram para a fiscalização de sua preservação. De fato, a população local considera adequado seu estabelecimento, o que sinaliza uma clara contribuição para atingir plenamente os objetivos da preservação conciliada ao desenvolvimento.

A opção de readequação apresentada pela população local divide as UCs entre Proteção Integral e Uso Direto, aumentando o número de UCs federais. De acordo com os levantamentos de flora e fauna, a biodiversidade local encontra-se concentrada nas áreas já delimitadas pelo PID para esses fins. Dessa forma, não há perda de biodiversidade, o que significa que alocar os esforços de conservação nas áreas mais preservadas resulta em maior qualidade.

Com a formação de duas UCs, geram-se também mais empregos para a conservação e administração das unidades, além de serem mantidos aqueles dos produtores. A opção de readequação significa manter viva a esperança de uma vida melhor para os colonos, técnicos, trabalhadores e a sociedade local de forma geral. Uma política de consenso que fortalece os princípios democráticos e promove a harmonia social.

A criação de UCs de Proteção Integral em locais habitados há quase quatro décadas por cidadãos incentivados pelo Governo Federal determina um ambiente de caos social, gerado pela sensação de injustiça. O efeito imediato e mais desastroso desse procedimento é o desemprego, desestímulo, desesperança. Os que protegeram e conservaram estão sendo punidos com a desapropriação.

Em maio de 2015, a unidade local do ICMBIO apresentou a Nota Técnica nº 1, de 2015, em resposta à solicitação do Ministério Público Federal (Ofício 214/2015). A nota técnica, endereçada ao MP, descreve os conflitos advindos da criação da unidade e analisa uma proposta para solucioná-los, idêntica a essa emenda, que apresentamos em 2009 - o PLS 258/09. Em sua conclusão, diz a Nota Técnica do ICMBIO: “A mudança de categoria para Parque Nacional e Área de Proteção Ambiental, caso se consolide, poderá abrir um novo caminho para a construção de um cenário favorável à gestão socioambiental e territorial daquela importante unidade de conservação”. A Nota foi assinada pelo Gleison Magalhães Freitas e Maila Ferreira de Aguiar, analistas ambientais do ICMBIO. O chefe da Unidade de Conservação, Sr. Rodrigo Printes, nos escreveu que “apesar de não assinar com os colegas a referida Nota (pois esta se direcionava ao Chefe da Unidade de Conservação, que sou eu), confirmo todas as informações e endosso suas conclusões”. Portanto, a análise técnica do próprio ICMBIO é inequívoca.

Com a alteração da categoria da Unidade de Conservação, o dinheiro público é melhor aplicado, deixando de investir na desapropriação de áreas produtivas e que não apresentam elementos significativos à preservação. De outro lado, ficam mantidos o modo de vida, as tradições, a ordem social e econômica, os empregos e as fontes de renda da região, beneficiando as pessoas. Ecossistemas alterados não justificam as indenizações e colocam as áreas numa espécie de “limbo” jurídico, pela falta de regularização fundiária.

Portanto, é ambientalmente, socialmente e economicamente mais efetiva a criação das categorias aqui sugeridas.

Sala da Comissão,

SENADOR FLEXA RIBEIRO

EMENDA Nº _____ À MPV 758 DE 19 DE DEZEMBRO DE 2016
(Do senhor FRANCISCO CHAPADINHA)

SUBSTITUTIVA GLOBAL

A Medida Provisória n.º 758, de 19 de dezembro de 2016, passa a vigorar com a seguinte redação:

“Ementa: “Altera os limites do Parque Nacional do Jamanxim e cria a Área de Proteção Ambiental do Carapuça”

Art. 1º Ficam alterados os limites do Parque Nacional do Jamanxim, criado pelo Decreto de 13 de fevereiro de 2006, localizado nos Municípios de Itaituba e Trairão, Estado do Pará.

Art. 2º Fica criada a Área de Proteção Ambiental do Carapuça, no Município Itaituba, Estado do Pará, unidade de conservação de uso sustentável com o objetivo de proteger os mananciais, regular o uso dos recursos hídricos e ordenar e regularizar o processo de ocupação na região, garantindo o uso racional dos recursos naturais, excluindo este perímetro do Parque Nacional do Jamanxim de que trata o § 2º do art. 2º do Decreto de 13 de fevereiro de 2006, compreendido o polígono discriminado pelo seguinte memorial descritivo com área aproximada de 172.460,00 há (cento e setenta e dois mil, quatrocentos e sessenta).

Parágrafo Único. Inicia-se a descrição deste perímetro no Ponto 1, de coordenadas geográficas aproximadas c.g.a. 6°4'3"S e 55°50'5"WGRgr., localizado na foz de um afluente sem denominação da margem direita com Rio Jamanxim; deste ponto, segue a montante pela margem direita do referido afluente até o ponto 02 de c.g.a. 6°6'18"S e 55°42'53"WGRgr., localizado na foz de um afluente sem denominação de sua margem direita; deste ponto, segue em linha reta até o ponto 03, de c.g.a. 6°3'3"S e 55°43'15"WGRgr., localizado em um afluente sem denominação da margem direita do Rio Jamanxim; deste ponto, segue em linha reta até o ponto 04, de c.g.a. 6°2'22"S e 55°43'10"WGRgr.; deste ponto, segue em linha reta até o ponto 05, de c.g.a. 6°1'51"S e 55°42'4"WGRgr., localizado em um afluente da margem esquerda do Igarapé Marcondes; deste ponto, segue a jusante pela margem direita do referido afluente até o ponto 06, de c.g.a. 6°0'20"S e 55°42'13"WGRgr., localizado na confluência com outro afluente sem denominação; deste ponto, segue em linha reta até o

ponto 07 de c.g.a. 5°59'49"S e 55°41'46"WGRgr., localizado na margem esquerda do Igarapé Marcondes; deste ponto, segue a montante pela margem direita do Igarapé Marcondes até o ponto 08 de c.g.a. 6°3'6"S e 55°40'34"WGRgr.; deste ponto, segue em linha reta até o ponto 09 de c.g.a. 6°4'1"S e 55°38'52"WGRgr., localizado na cabeceira de um afluente da margem esquerda do Igarapé Cazuo; deste ponto, segue em linha reta até o ponto 10 de c.g.a. 6°4'56"S e 55°37'52"WGRgr., localizado em outro afluente sem denominação da margem esquerda do Igarapé Cazuo; deste ponto, segue em linha reta até o ponto 11 de c.g.a. 6°5'10"S e 55°36'21"WGRgr., localizado em um afluente sem denominação da margem esquerda do Rio Carapuça; deste ponto, segue a jusante pela margem esquerda do referido afluente até o ponto 12 de c.g.a. 6°5'7"S e 55°34'23"WGR localizado na confluência com outro afluente sem denominação da margem esquerda do Rio Carapuça; daí segue a jusante pela margem esquerda do afluente sem denominação ate o ponto 13 de c.g.a. 5°58'12"S e 55°29'54"WGR, localizado na sua foz com o Rio Carapuça, daí segue a jusante pela margem esquerda do Rio Carapuça ate o ponto 14 c.g.a. 5°44'43"S e 55°37'52"WGR, localizado na foz um afluente sem denominação da margem esquerda do Rio Carapuça, daí segue a montante pela margem direita do afluente sem denominação ate o ponto 15 de c.g.a. 5°43'06"S e 55°36'18"WGR, daí segue por linhas retas passando pelos pontos: ponto 16 de c.g.a. 5°43'00"S e 55°36'19"WGR, ponto 17 de c.g.a. 5°41'30"S e 55°36'10"WGR, ponto 18 de c.g.a. 5°37'04"S e 55°36'26"WGR, localizado a margem direita de uma afluente da margem direita do rio Crapuça, daí segue a jusante pelo afluente sem denominação pela margem direita ate o ponto 19 de c.g.a. 5°37'30"S e 55°39'42"WGR, localizado na foz do Rio Carapuça, daí segue Rio Carapuça a jusante pela margem esquerda ate o ponto 20 de c.g.a. 5°24'05"S e 55°51'59"WGR, localizado na foz do Rio Aruri Grande, daí segue a jusante pela margem esquerda do Rio Aruri grande ate o ponto 21 de c.g.a. 5°21'51"S e 55°57'32"WGR, localizado na foz do Rio Jamanxim, daí segue a montante pela margem direita do Rio Jamanxim ate o ponto 01 ponto inicial da descrição deste perímetro, com área aproximada de 172.460,00 há (cento e setenta e dois mil, quatrocentos e sessenta hectares).

Art. 3º Ficam excluídas dos limites da Área de Proteção Ambiental do Carapuça, descrito no artigo anterior, as seguintes áreas ao longo da BR-163:

I - Área A - Começa no Ponto 1A, de coordenadas geográficas aproximadas (c.g.a.) 5°31'47"S e 55°50'40"WGRgr., localizado na confluência do Igarapé Gui com um afluente sem denominação de sua margem direita; deste ponto, segue a montante pela margem direita do referido afluente sem denominação até o ponto 2A, de c.g.a. 5°31'47"S e 55°49'40"WGRgr., localizado em sua cabeceira; deste ponto, segue em linha reta até o ponto 3A, de c.g.a. 5°31'57"S e 55°49'12"WGRgr., localizado em afluente sem denominação da

margem direita do Igarapé Gui; deste ponto, segue em linha reta até o ponto 4A, de c.g.a. 5°32'16"S e 55°49'4"WGRgr., localizado no Igarapé Gui; deste ponto, segue em linha reta até o ponto 5A, de c.g.a. 5°33'36"S e 55°48'56"WGRgr., localizado na confluência de dois afluentes sem denominação do Igarapé Gui; deste ponto, segue a montante pela margem direita do afluente norte até o ponto 6A, de c.g.a. 5°33'33"S e 55°47'54"WGRgr., localizado em sua cabeceira; deste ponto segue em linha reta até o ponto 7A, de c.g.a. 5°35'15"S e 55°47'47"WGRgr., localizado na confluência de dois afluentes sem denominação do Igarapé Rafael; deste ponto, segue em linha reta até o ponto 8A, de c.g.a. 5°35'2"S e 55°46'48"WGRgr., localizado em Igarapé sem denominação; deste ponto, segue em linha reta até o ponto 9A, de c.g.a. 5°36'18"S e 55°46'36"WGRgr., localizado na confluência de dois afluentes sem denominação do Igarapé Rafael; deste ponto, segue em linha reta até o ponto 10A, de c.g.a. 5°37'19"S e 55°47'15"WGRgr., localizado na confluência de dois afluentes sem denominação da margem direita do Rio Jamanxim; deste ponto, segue em linha reta até o ponto 11A, de c.g.a. 5°39'2"S e 55°46'29"WGRgr., localizado na confluência de dois outros afluentes sem denominação do Rio Jamanxim; deste ponto, segue em linha reta até o ponto 12A, de c.g.a. 5°40'24"S e 55°45'5"WGRgr., localizado em afluente sem denominação da margem direita do Rio Jamanxim; deste ponto, segue em linha reta até o ponto 13A, de c.g.a. 5°42'4"S e 55°44'13"WGRgr., localizado em outro afluente sem denominação da margem direita do Rio Jamanxim; deste ponto, segue em linha reta até o ponto 14A, de c.g.a. 5°42'58"S e 55°44'13"WGRgr., localizado em outro afluente sem denominação da margem direita do Rio Jamanxim; deste ponto, segue em linha reta até o ponto 15A, de c.g.a. 5°43'9"S e 55°45'1"WGRgr., localizado na cabeceira de outro afluente sem denominação da margem direita do Rio Jamanxim; deste ponto, segue em linha reta até o ponto 16A, de c.g.a. 5°42'9"S e 55°45'35"WGRgr., localizado na confluência de dois afluentes sem denominação da margem direita do Rio Jamanxim; deste ponto, segue em linha reta até o ponto 17A, de c.g.a. 5°40'52"S e 55°46'41"WGRgr., localizado na cabeceira de um afluente sem denominação da margem direita do Rio Jamanxim; deste ponto, segue em linha reta até o ponto 18A, de c.g.a. 5°38'6"S e 55°48'33"WGRgr., localizado na cabeceira de um afluente sem denominação da margem direita do Rio Jamanxim; deste ponto segue em linha reta até o ponto 19A, de c.g.a. 5°36'46"S e 55°49'58"WGRgr., localizado na cabeceira de um afluente sem denominação da margem esquerda do Igarapé Rafael; deste ponto, segue em linha reta até o ponto 20A, de c.g.a. 5°34'8"S e 55°49'59"WGRgr., localizado na cabeceira de um afluente sem denominação da margem direita do Igarapé Rafael; deste ponto, segue em linha reta até o ponto 21A, de c.g.a. "S e" WGRgr., localizado na confluência de dois afluentes sem denominação da margem esquerda do Igarapé Gui; deste ponto, segue em linha reta até o ponto 22A, de c.g.a. 5°33'45"S e 55°49'39"WGRgr., localizado na confluência de dois afluentes sem denominação da margem esquerda do Igarapé Gui; deste ponto, segue a jusante pelo referido afluente até o ponto 23A, de

c.g.a. 5°32'32"S e 55°49'52"WGRgr., localizado na sua foz no Igarapé Gui; deste ponto, segue a jusante pelo Igarapé Gui até o ponto 1A, início da descrição deste perímetro, perfazendo uma área aproximada de 7.106 ha (sete mil, cento e seis hectares).

II- Área B - inicia-se o perímetro no ponto 1A de c.g.a. 55° 49' 49.49" W e 5° 30' 4.83" S; deste segue por linhas retas passando pelos pontos: ponto 2A de c.g.a. 55° 49' 54.49" W e 5° 30' 25.34" S, ponto 3A de c.g.a. 55° 49' 55.57" W e 5° 30' 27.59" S, ponto 4A de c.g.a. 55° 49' 57.24" W e 5° 30' 29.43" S, ponto 5A de c.g.a. 55° 50' 0.87" W e 5° 30' 31.84" S, ponto 6A de c.g.a. 55° 50' 2.74" W e 5° 30' 33.65" S, ponto 7A de c.g.a. 55° 50' 3.57" W e 5° 30' 36.99" S, ponto 8A de c.g.a. 55° 50' 4.62" W e 5° 30' 52.36" S, ponto 9A de c.g.a. 55° 50' 5.18" W e 5° 30' 59.83" S, ponto 10A de c.g.a. 55° 50' 4.53" W e 5° 31' 2.93" S, ponto 11A de c.g.a. 55° 50' 4.11" W e 5° 31' 4.43" S, ponto 12A de c.g.a. 55° 50' 3.84" W e 5° 31' 6.40" S, ponto 13A de c.g.a. 55° 50' 4.01" W e 5° 31' 8.38" S, ponto 14A de c.g.a. 55° 50' 4.37" W e 5° 31' 9.74" S, ponto 15A de c.g.a. 55° 50' 4.66" W e 5° 31' 10.62" S, ponto 16A de c.g.a. 55° 50' 4.68" W e 5° 31' 12.77" S, ponto 17A de c.g.a. 55° 50' 4.51" W e 5° 31' 13.55" S, ponto 18A de c.g.a. 55° 50' 3.84" W e 5° 31' 16.71" S, ponto 19A de c.g.a. 55° 50' 2.88" W e 5° 31' 20.97" S, ponto 20A de c.g.a. 55° 49' 57.67" W e 5° 31' 44.74" S, ponto 21A de c.g.a. 55° 49' 55.56" W e 5° 31' 52.45" S, ponto 22A de c.g.a. 55° 49' 54.51" W e 5° 31' 53.75" S, ponto 23A de c.g.a. 55° 49' 53.89" W e 5° 31' 54.53" S, ponto 24A de c.g.a. 55° 49' 57.30" W e 5° 31' 55.38" S, ponto 25A de c.g.a. 55° 50' 0.63" W e 5° 31' 55.83" S, ponto 26A de c.g.a. 55° 50' 1.91" W e 5° 31' 54.88" S, ponto 27A de c.g.a. 55° 50' 1.90" W e 5° 31' 54.18" S, ponto 28A de c.g.a. 55° 50' 2.45" W e 5° 31' 52.71" S, ponto 29A, de c.g.a. 55° 50' 2.55" W e 5° 31' 51.53" S, ponto 30A de c.g.a. 55° 50' 2.30" W e 5° 31' 50.26" S, ponto 31A de c.g.a. 55° 50' 2.44" W e 5° 31' 48.29" S, ponto 32A de c.g.a. 55° 50' 2.71" W e 5° 31' 46.91" S, ponto 33A de c.g.a. 55° 50' 3.55" W e 5° 31' 44.83" S, ponto 34A de c.g.a. 55° 50' 4.15" W e 5° 31' 42.73" S, ponto 35A de c.g.a. 55° 50' 4.38" W e 5° 31' 39.59" S, ponto 36A de c.g.a. 55° 50' 5.75" W e 5° 31' 38.02" S, ponto 37A de c.g.a. 55° 50' 6.36" W e 5° 31' 35.35" S, ponto 38A de c.g.a. 55° 50' 5.35" W e 5° 31' 33.71" S, ponto 39A de c.g.a. 55° 50' 6.34" W e 5° 31' 30.91" S, ponto 40A de c.g.a. 55° 50' 7.14" W e 5° 31' 29.80" S, ponto 41A de c.g.a. 55° 50' 7.60" W e 5° 31' 27.77" S, ponto 42A de c.g.a. 55° 50' 7.09" W e 5° 31' 26.14" S, ponto 43A de c.g.a. 55° 50' 7.10" W e 5° 31' 24.41" S, ponto 44A de c.g.a. 55° 50' 8.20" W e 5° 31' 21.87" S, ponto 45A de c.g.a. 55° 50' 8.54" W e 5° 31' 20.08" S, ponto 46A de c.g.a. 55° 50' 8.14" W e 5° 31' 17.17" S, ponto 47A de c.g.a. 55° 50' 8.44" W e 5° 31' 15.43" S, ponto 48A de c.g.a. 55° 50' 9.11" W e 5° 31' 14.29" S, ponto 49A de c.g.a. 55° 50' 9.63" W e 5° 31' 13.13" S, ponto 50A de c.g.a. 55° 50' 9.78" W e 5° 31' 10.64" S, ponto 51A de c.g.a. 55° 50' 9.19" W e 5° 31' 8.46" S, ponto 52A de c.g.a. 55° 50' 9.61" W e 5° 31' 6.96" S, ponto 53A de c.g.a. 55° 50' 9.63" W e 5° 31' 4.38" S, ponto 54A de c.g.a. 55° 50' 10.17" W e 5° 31' 1.85" S, ponto 55A de c.g.a. 55° 50' 10.42" W e 5°

30' 57.10" S, ponto 56A de c.g.a. 55° 50' 10.30" W e 5° 30' 54.71" S, ponto 57A de c.g.a. 55° 50' 9.22" W e 5° 30' 51.44" S, ponto 58A de c.g.a. 55° 50' 9.52" W e 5° 30' 49.28" S, ponto 59A de c.g.a. 55° 50' 8.63" W e 5° 30' 43.35" S, ponto 60A de c.g.a. 55° 50' 9.07" W e 5° 30' 40.84" S, ponto 61A de c.g.a. 55° 50' 8.96" W e 5° 30' 39.26" S, ponto 62A de c.g.a. 55° 50' 7.40" W e 5° 30' 34.46" S, ponto 63A de c.g.a. 55° 50' 2.99" W e 5° 30' 22.83" S, ponto 64A de c.g.a. 55° 50' 2.20" W e 5° 30' 20.56" S, ponto 65A de c.g.a. 55° 50' 1.16" W e 5° 30' 18.43" S, ponto 66A de c.g.a. 55° 49' 58.71" W e 5° 30' 12.58" S, ponto 67A de c.g.a. 55° 49' 57.01" W e 5° 30' 7.45" S, ponto 68A de c.g.a. 55° 49' 57.50" W e 5° 30' 4.49" S, ponto 69A de c.g.a. 55° 49' 58.25" W e 5° 30' 1.13" S, ponto 70A de c.g.a. 55° 49' 59.58" W e 5° 29' 59.72" S, ponto 71A de c.g.a. 55° 50' 3.14" W e 5° 29' 56.47" S, ponto 72A de c.g.a. 55° 50' 10.63" W e 5° 29' 50.91" S, ponto 73A de c.g.a. 55° 50' 13.65" W e 5° 29' 48.43" S, ponto 74A de c.g.a. 55° 50' 16.49" W e 5° 29' 45.02" S, ponto 75A de c.g.a. 55° 50' 18.79" W e 5° 29' 40.06" S, ponto 76A de c.g.a. 55° 50' 21.99" W e 5° 29' 29.52" S, ponto 77A de c.g.a. 55° 50' 25.03" W e 5° 29' 24.95" S, ponto 78A de c.g.a. 55° 50' 35.02" W e 5° 29' 14.35" S, ponto 79A de c.g.a. 55° 50' 38.74" W e 5° 29' 10.59" S, ponto 80A de c.g.a. 55° 50' 40.08" W e 5° 29' 7.16" S, ponto 81A de c.g.a. 55° 50' 41.09" W e 5° 29' 2.78" S, ponto 82A de c.g.a. 55° 50' 42.34" W e 5° 28' 57.74" S, ponto 83A de c.g.a. 55° 50' 44.68" W e 5° 28' 50.80" S, ponto 84A de c.g.a. 55° 50' 46.77" W e 5° 28' 47.47" S, ponto 85A de c.g.a. 55° 50' 49.29" W e 5° 28' 42.89" S, ponto 86A de c.g.a. 55° 50' 51.11" W e 5° 28' 40.96" S, ponto 87A de c.g.a. 55° 50' 55.15" W e 5° 28' 37.74" S, ponto 88A de c.g.a. 55° 51' 3.13" W e 5° 28' 32.10" S, ponto 89A de c.g.a. 55° 51' 4.44" W e 5° 28' 31.18" S, ponto 90A de c.g.a. 55° 51' 9.79" W e 5° 28' 28.09" S, ponto 91A de c.g.a. 55° 51' 16.01" W e 5° 28' 25.65" S, ponto 92A de c.g.a. 55° 51' 17.05" W e 5° 28' 25.34" S, ponto 93A de c.g.a. 55° 51' 35.13" W e 5° 28' 19.95" S, ponto 94A de c.g.a. 55° 51' 38.69" W e 5° 28' 18.70" S, ponto 95A de c.g.a. 55° 51' 43.59" W e 5° 28' 15.60" S, ponto 96A de c.g.a. 55° 51' 47.64" W e 5° 28' 10.65" S, ponto 97A de c.g.a. 55° 51' 49.36" W e 5° 28' 7.18" S, ponto 98A de c.g.a. 55° 52' 4.55" W e 5° 27' 33.93" S, ponto 99A de c.g.a. 55° 52' 8.43" W e 5° 27' 28.33" S, ponto 100A de c.g.a. 55° 52' 14.60" W e 5° 27' 23.28" S, ponto 101A de c.g.a. 55° 52' 27.40" W e 5° 27' 15.33" S, ponto 102A de c.g.a. 55° 52' 38.21" W e 5° 27' 7.95" S, ponto 103A de c.g.a. 55° 52' 41.51" W e 5° 27' 2.41" S, ponto 104A de c.g.a. 55° 52' 42.04" W e 5° 27' 0.37" S, ponto 105A de c.g.a. 55° 52' 41.81" W e 5° 26' 48.93" S, ponto 106A de c.g.a. 55° 52' 42.75" W e 5° 26' 45.10" S, ponto 107A de c.g.a. 55° 52' 45.78" W e 5° 26' 40.82" S, ponto 108A de c.g.a. 55° 52' 52.29" W e 5° 26' 31.21" S, ponto 109A de c.g.a. 55° 52' 56.63" W e 5° 26' 22.81" S, ponto 110A de c.g.a. 55° 52' 59.32" W e 5° 26' 13.06" S, ponto 111A de c.g.a. 55° 53' 12.95" W e 5° 24' 47.45" S, ponto 112A de c.g.a. 55° 53' 15.97" W e 5° 24' 25.84" S, ponto 113A de c.g.a. 55° 53' 16.22" W e 5° 24' 21.18" S, ponto 114A de c.g.a. 55° 53' 14.44" W e 5° 24' 10.34" S, ponto 115A de c.g.a. 55° 53' 13.92" W e 5° 24' 7.64" S, ponto 116A de c.g.a. 55° 53' 7.05" W e 5° 24' 7.91" S, ponto 117A de c.g.a. 55°

52° 57.76" W e 5° 24' 6.96" S, ponto 118A de c.g.a. 55° 52' 57.76" W e 5° 24' 10.13" S, ponto 119A de c.g.a. 55° 52' 55.09" W e 5° 24' 10.87" S, ponto 120A de c.g.a. 55° 53' 2.18" W e 5° 24' 16.06" S, ponto 121A de c.g.a. 55° 53' 6.78" W e 5° 24' 17.45" S, ponto 122A de c.g.a. 55° 53' 9.93" W e 5° 24' 18.41" S, ponto 123A de c.g.a. 55° 53' 11.69" W e 5° 24' 19.97" S, ponto 124A de c.g.a. 55° 53' 12.08" W e 5° 24' 21.64" S, ponto 125A de c.g.a. 55° 53' 11.45" W e 5° 24' 25.76" S, ponto 126A de c.g.a. 55° 53' 10.84" W e 5° 24' 29.32" S, ponto 127A de c.g.a. 55° 52' 50.87" W e 5° 26' 19.85" S, ponto 128A de c.g.a. 55° 52' 49.87" W e 5° 26' 24.77" S, ponto 129A de c.g.a. 55° 52' 48.38" W e 5° 26' 28.11" S, ponto 130A de c.g.a. 55° 52' 38.40" W e 5° 26' 43.70" S, ponto 131A de c.g.a. 55° 52' 37.18" W e 5° 26' 45.74" S, ponto 132A de c.g.a. 55° 52' 36.14" W e 5° 26' 49.12" S, ponto 133A de c.g.a. 55° 52' 36.34" W e 5° 27' 1.49" S, ponto 134A de c.g.a. 55° 52' 35.75" W e 5° 27' 3.61" S, ponto 135A de c.g.a. 55° 52' 32.38" W e 5° 27' 6.44" S, ponto 136A de c.g.a. 55° 52' 10.29" W e 5° 27' 21.00" S, ponto 137A de c.g.a. 55° 52' 5.46" W e 5° 27' 24.43" S, ponto 138A de c.g.a. 55° 52' 3.38" W e 5° 27' 26.99" S, ponto 139A de c.g.a. 55° 51' 41.41" W e 5° 28' 10.04" S, ponto 140A de c.g.a. 55° 51' 39.64" W e 5° 28' 12.02" S, ponto 141A de c.g.a. 55° 51' 37.17" W e 5° 28' 12.99" S, ponto 142A de c.g.a. 55° 51' 12.34" W e 5° 28' 18.15" S, ponto 143A de c.g.a. 55° 51' 7.31" W e 5° 28' 19.66" S, ponto 144A de c.g.a. 55° 50' 56.06" W e 5° 28' 25.82" S, ponto 145A de c.g.a. 55° 50' 44.38" W e 5° 28' 32.45" S, ponto 146A de c.g.a. 55° 50' 41.74" W e 5° 28' 34.97" S, ponto 147A de c.g.a. 55° 50' 40.59" W e 5° 28' 38.43" S, ponto 148A de c.g.a. 55° 50' 39.70" W e 5° 28' 51.07" S, ponto 149A de c.g.a. 55° 50' 34.84" W e 5° 29' 4.14" S, ponto 150A de c.g.a. 55° 50' 32.77" W e 5° 29' 7.84" S, ponto 151A de c.g.a. 55° 50' 25.69" W e 5° 29' 12.41" S, ponto 152A de c.g.a. 55° 50' 18.41" W e 5° 29' 16.82" S, ponto 153A de c.g.a. 55° 50' 15.45" W e 5° 29' 19.59" S, ponto 154A de c.g.a. 55° 50' 13.79" W e 5° 29' 23.29" S, ponto 155A de c.g.a. 55° 50' 12.55" W e 5° 29' 28.30" S, ponto 156A de c.g.a. 55° 50' 13.19" W e 5° 29' 34.64" S, ponto 157A de c.g.a. 55° 50' 12.54" W e 5° 29' 37.72" S, ponto 158A de c.g.a. 55° 50' 10.92" W e 5° 29' 40.51" S, ponto 159A de c.g.a. 55° 50' 10.93" W e 5° 29' 40.53" S, ponto 160A de c.g.a. 55° 50' 10.91" W e 5° 29' 40.53" S, ponto 161A de c.g.a. 55° 50' 8.73" W e 5° 29' 43.89" S, ponto 162A de c.g.a. 55° 50' 6.63" W e 5° 29' 45.98" S, ponto 163A de c.g.a. 55° 49' 58.80" W e 5° 29' 51.46" S, ponto 164A de c.g.a. 55° 49' 51.71" W e 5° 29' 58.14" S, ponto 165A de c.g.a. 55° 49' 49.80" W e 5° 30' 0.85" S, até atingir o ponto 1A, ponto inicial deste perímetro e perfazendo uma área aproximada de 334ha (trezentos e trinta e quatro hectares);

III - Área C - inicia no ponto 1B de coordenadas geográficas aproximadas - c.g.a. 55° 42' 31.53" W e 5° 56' 21.87" S; deste, segue por linhas retas passando pelos pontos: ponto 2B de c.g.a. 55° 42' 28.01" W e 5° 56' 30.11" S, ponto 3B de c.g.a. 55° 42' 26.61" W e 5° 56' 33.61" S, ponto 4B de c.g.a. 55° 42' 25.20" W e 5° 56' 37.09" S, ponto 5B de c.g.a. 55° 42' 13.72" W e 5° 57' 5.24" S, ponto 6B de

c.g.a. 55° 42' 9.29" W e 5° 57' 15.07" S, ponto 7B de c.g.a. 55° 42' 6.66" W e 5° 57' 20.87" S, ponto 8B de c.g.a. 55° 42' 3.50" W e 5° 57' 30.45" S, ponto 9B de c.g.a. 55° 42' 0.53" W e 5° 57' 37.65" S, ponto 10B de c.g.a. 55° 41' 58.08" W e 5° 57' 43.63" S, ponto 11B de c.g.a. 55° 41' 53.14" W e 5° 57' 55.50" S, ponto 12B de c.g.a. 55° 41' 32.55" W e 5° 58' 33.04" S, ponto 13B de c.g.a. 55° 41' 29.10" W e 5° 58' 39.27" S, ponto 14B de c.g.a. 55° 41' 26.97" W e 5° 58' 43.19" S, ponto 15B de c.g.a. 55° 41' 26.05" W e 5° 58' 45.02" S, ponto 16B de c.g.a. 55° 41' 25.34" W e 5° 58' 47.31" S, ponto 17B de c.g.a. 55° 41' 25.16" W e 5° 58' 50.79" S, ponto 18B de c.g.a. 55° 41' 26.25" W e 5° 59' 11.45" S, ponto 19B de c.g.a. 55° 41' 27.12" W e 5° 59' 27.62" S, ponto 20B de c.g.a. 55° 41' 27.48" W e 5° 59' 34.61" S, ponto 21B de c.g.a. 55° 41' 28.07" W e 5° 59' 41.64" S, ponto 22B de c.g.a. 55° 41' 28.42" W e 5° 59' 44.72" S, ponto 23B de c.g.a. 55° 41' 28.28" W e 5° 59' 46.62" S, ponto 24B de c.g.a. 55° 41' 27.49" W e 5° 59' 48.34" S, ponto 25B de c.g.a. 55° 41' 26.11" W e 5° 59' 50.05" S, ponto 26B de c.g.a. 55° 41' 22.87" W e 5° 59' 54.04" S, ponto 27B de c.g.a. 55° 41' 21.54" W e 5° 59' 56.62" S, ponto 28B de c.g.a. 55° 41' 20.96" W e 5° 59' 58.80" S, ponto 29B de c.g.a. 55° 41' 19.96" W e 6° 0' 3.54" S, ponto 30B de c.g.a. 55° 41' 20.15" W e 6° 0' 5.01" S, ponto 31B de c.g.a. 55° 41' 19.15" W e 6° 0' 7.57" S, ponto 32B de c.g.a. 55° 41' 18.77" W e 6° 0' 9.46" S, ponto 33B de c.g.a. 55° 41' 20.49" W e 6° 0' 7.67" S, ponto 34B de c.g.a. 55° 41' 27.35" W e 6° 0' 1.37" S, ponto 35B de c.g.a. 55° 41' 31.06" W e 5° 59' 57.07" S, ponto 36B de c.g.a. 55° 41' 32.57" W e 5° 59' 55.29" S, ponto 37B de c.g.a. 55° 41' 32.80" W e 5° 59' 54.56" S, ponto 38B de c.g.a. 55° 41' 32.82" W e 5° 59' 53.50" S, ponto 39B de c.g.a. 55° 41' 32.95" W e 5° 59' 51.78" S, ponto 40B de c.g.a. 55° 41' 33.18" W e 5° 59' 49.22" S, ponto 41B de c.g.a. 55° 41' 33.80" W e 5° 59' 46.28" S, ponto 42B de c.g.a. 55° 41' 33.10" W e 5° 59' 41.35" S, ponto 43B de c.g.a. 55° 41' 31.28" W e 5° 59' 21.08" S, ponto 44B de c.g.a. 55° 41' 30.87" W e 5° 59' 14.28" S, ponto 45B de c.g.a. 55° 41' 30.39" W e 5° 59' 11.10" S, ponto 46B de c.g.a. 55° 41' 30.79" W e 5° 59' 11.09" S, ponto 47B de c.g.a. 55° 41' 29.90" W e 5° 58' 52.90" S, ponto 48B de c.g.a. 55° 41' 29.98" W e 5° 58' 50.90" S, ponto 49B de c.g.a. 55° 41' 31.01" W e 5° 58' 46.65" S, ponto 50B de c.g.a. 55° 41' 32.54" W e 5° 58' 43.56" S, ponto 51B de c.g.a. 55° 41' 33.41" W e 5° 58' 42.77" S, ponto 52B de c.g.a. 55° 41' 34.47" W e 5° 58' 41.19" S, ponto 53B de c.g.a. 55° 41' 35.32" W e 5° 58' 38.52" S, ponto 54B de c.g.a. 55° 41' 39.20" W e 5° 58' 31.51" S, ponto 55B de c.g.a. 55° 41' 40.01" W e 5° 58' 30.48" S, ponto 56B de c.g.a. 55° 41' 42.02" W e 5° 58' 27.73" S, ponto 57B de c.g.a. 55° 41' 42.95" W e 5° 58' 24.72" S, ponto 58B de c.g.a. 55° 41' 46.56" W e 5° 58' 18.19" S, ponto 59B de c.g.a. 55° 41' 50.46" W e 5° 58' 10.81" S, ponto 60B de c.g.a. 55° 41' 54.09" W e 5° 58' 3.29" S, ponto 61B de c.g.a. 55° 41' 55.75" W e 5° 58' 1.08" S, ponto 62B de c.g.a. 55° 41' 55.99" W e 5° 57' 59.76" S, ponto 63B de c.g.a. 55° 41' 56.98" W e 5° 57' 56.70" S, ponto 64B de c.g.a. 55° 42' 14.46" W e 5° 57' 15.25" S, ponto 65B de c.g.a. 55° 42' 16.57" W e 5° 57' 10.97" S, ponto 66B de c.g.a. 55° 42' 17.82" W e 5° 57' 7.29" S, ponto 67B de c.g.a. 55° 42' 46.32" W e 5° 55' 59.68" S, ponto 68B de c.g.a. 55° 42' 47.32" W e 5°

55° 57.18" S, ponto 69B de c.g.a. 55° 42' 48.52" W e 5° 55' 53.02" S, ponto 70B de c.g.a. 55° 42' 49.40" W e 5° 55' 47.57" S, ponto 71B de c.g.a. 55° 42' 49.05" W e 5° 55' 44.22" S, ponto 72B de c.g.a. 55° 42' 48.81" W e 5° 55' 42.22" S, ponto 73B de c.g.a. 55° 42' 47.76" W e 5° 55' 37.64" S, ponto 74B de c.g.a. 55° 42' 45.25" W e 5° 55' 28.51" S, ponto 75B de c.g.a. 55° 42' 44.28" W e 5° 55' 24.86" S, ponto 76B de c.g.a. 55° 42' 43.38" W e 5° 55' 21.20" S, ponto 77B de c.g.a. 55° 42' 42.92" W e 5° 55' 17.79" S, ponto 78B de c.g.a. 55° 42' 42.41" W e 5° 55' 16.99" S, ponto 79B de c.g.a. 55° 42' 40.09" W e 5° 55' 4.65" S, ponto 80B de c.g.a. 55° 42' 38.46" W e 5° 54' 52.20" S, ponto 81B de c.g.a. 55° 42' 38.47" W e 5° 54' 50.28" S, ponto 82B de c.g.a. 55° 42' 38.23" W e 5° 54' 49.24" S, ponto 83B de c.g.a. 55° 42' 38.21" W e 5° 54' 47.78" S, ponto 84B de c.g.a. 55° 42' 38.13" W e 5° 54' 46.34" S, ponto 85B de c.g.a. 55° 42' 37.95" W e 5° 54' 45.48" S, ponto 86B de c.g.a. 55° 42' 37.86" W e 5° 54' 42.41" S, ponto 87B de c.g.a. 55° 42' 37.78" W e 5° 54' 40.07" S, ponto 88B de c.g.a. 55° 42' 37.48" W e 5° 54' 38.29" S, ponto 89B de c.g.a. 55° 42' 37.59" W e 5° 54' 36.99" S, ponto 90B de c.g.a. 55° 42' 37.57" W e 5° 54' 34.28" S, ponto 91B de c.g.a. 55° 42' 37.26" W e 5° 54' 30.55" S, ponto 92B de c.g.a. 55° 42' 37.34" W e 5° 54' 25.11" S, ponto 93B de c.g.a. 55° 42' 37.07" W e 5° 54' 22.87" S, ponto 94B de c.g.a. 55° 42' 37.36" W e 5° 54' 22.29" S, ponto 95B de c.g.a. 55° 42' 37.31" W e 5° 54' 20.09" S, ponto 96B de c.g.a. 55° 42' 36.91" W e 5° 54' 16.72" S, ponto 97B de c.g.a. 55° 42' 36.82" W e 5° 54' 12.95" S, ponto 98B de c.g.a. 55° 42' 37.05" W e 5° 54' 12.08" S, ponto 99B de c.g.a. 55° 42' 37.30" W e 5° 54' 8.98" S, ponto 100B de c.g.a. 55° 42' 37.20" W e 5° 54' 7.06" S, ponto 101B de c.g.a. 55° 42' 36.73" W e 5° 54' 4.92" S, ponto 102B de c.g.a. 55° 42' 36.90" W e 5° 53' 59.64" S, ponto 103B de c.g.a. 55° 42' 37.25" W e 5° 53' 54.37" S, ponto 104B de c.g.a. 55° 42' 37.61" W e 5° 53' 50.15" S, ponto 105B de c.g.a. 55° 42' 38.11" W e 5° 53' 41.51" S, ponto 106B de c.g.a. 55° 42' 38.11" W e 5° 53' 32.86" S, ponto 107B de c.g.a. 55° 42' 38.04" W e 5° 53' 30.51" S, ponto 108B de c.g.a. 55° 42' 38.44" W e 5° 53' 30.50" S, ponto 109B de c.g.a. 55° 42' 37.84" W e 5° 53' 9.76" S, ponto 110B de c.g.a. 55° 42' 37.76" W e 5° 53' 1.18" S, ponto 111B de c.g.a. 55° 42' 38.26" W e 5° 52' 50.68" S, ponto 112B de c.g.a. 55° 42' 38.95" W e 5° 52' 40.65" S, ponto 113B de c.g.a. 55° 42' 39.56" W e 5° 52' 38.19" S, ponto 114B de c.g.a. 55° 42' 40.05" W e 5° 52' 35.29" S, ponto 115B de c.g.a. 55° 42' 40.35" W e 5° 52' 32.89" S, ponto 116B de c.g.a. 55° 42' 40.48" W e 5° 52' 32.35" S, ponto 117B de c.g.a. 55° 42' 40.27" W e 5° 52' 30.73" S, ponto 118B de c.g.a. 55° 42' 40.43" W e 5° 52' 28.95" S, ponto 119B de c.g.a. 55° 42' 40.72" W e 5° 52' 27.20" S, ponto 120B de c.g.a. 55° 42' 41.06" W e 5° 52' 26.81" S, ponto 121B de c.g.a. 55° 42' 41.22" W e 5° 52' 25.85" S, ponto 122B de c.g.a. 55° 42' 41.14" W e 5° 52' 24.98" S, ponto 123B de c.g.a. 55° 42' 41.57" W e 5° 52' 24.12" S, ponto 124B de c.g.a. 55° 42' 41.40" W e 5° 52' 23.22" S, ponto 125B de c.g.a. 55° 42' 49.52" W e 5° 51' 36.33" S, ponto 126B de c.g.a. 55° 42' 49.26" W e 5° 51' 35.48" S, ponto 127B de c.g.a. 55° 42' 52.17" W e 5° 51' 18.65" S, ponto 128B de c.g.a. 55° 42' 52.76" W e 5° 51' 17.42" S, ponto 129B de c.g.a. 55° 42' 52.73" W e 5° 51' 16.61" S,

ponto 130B de c.g.a. 55° 42' 53.15" W e 5° 51' 15.33" S, ponto 131B de c.g.a. 55° 42' 52.95" W e 5° 51' 14.18" S, ponto 132B de c.g.a. 55° 42' 53.40" W e 5° 51' 11.58" S, ponto 133B de c.g.a. 55° 42' 55.04" W e 5° 51' 3.45" S, ponto 134B de c.g.a. 55° 42' 57.14" W e 5° 50' 55.42" S, ponto 135B de c.g.a. 55° 42' 57.70" W e 5° 50' 54.50" S, ponto 136B de c.g.a. 55° 42' 57.77" W e 5° 50' 53.90" S, ponto 137B de c.g.a. 55° 42' 58.08" W e 5° 50' 53.35" S, ponto 138B de c.g.a. 55° 42' 58.30" W e 5° 50' 52.39" S, ponto 139B de c.g.a. 55° 42' 58.35" W e 5° 50' 51.48" S, ponto 140B de c.g.a. 55° 42' 59.19" W e 5° 50' 48.96" S, ponto 141B de c.g.a. 55° 43' 0.07" W e 5° 50' 46.45" S, ponto 142B de c.g.a. 55° 43' 7.29" W e 5° 50' 26.55" S, ponto 143B de c.g.a. 55° 43' 8.17" W e 5° 50' 24.86" S, ponto 144B de c.g.a. 55° 43' 9.28" W e 5° 50' 21.80" S, ponto 145B de c.g.a. 55° 43' 10.12" W e 5° 50' 19.67" S, ponto 146B de c.g.a. 55° 43' 10.18" W e 5° 50' 18.58" S, ponto 147B de c.g.a. 55° 43' 43.52" W e 5° 48' 46.66" S, ponto 148B de c.g.a. 55° 43' 44.16" W e 5° 48' 45.86" S, ponto 149B de c.g.a. 55° 43' 44.59" W e 5° 48' 43.79" S, ponto 150B de c.g.a. 55° 44' 7.63" W e 5° 47' 40.17" S, ponto 151B de c.g.a. 55° 44' 8.17" W e 5° 47' 39.58" S, ponto 152B de c.g.a. 55° 44' 8.17" W e 5° 47' 38.69" S, ponto 153B de c.g.a. 55° 44' 10.77" W e 5° 47' 31.51" S, ponto 154B de c.g.a. 55° 44' 11.40" W e 5° 47' 30.72" S, ponto 155B de c.g.a. 55° 44' 12.53" W e 5° 47' 27.91" S, ponto 156B de c.g.a. 55° 44' 12.75" W e 5° 47' 27.03" S, ponto 157B de c.g.a. 55° 44' 12.78" W e 5° 47' 25.96" S, ponto 158B de c.g.a. 55° 44' 13.67" W e 5° 47' 23.52" S, ponto 159B de c.g.a. 55° 44' 14.42" W e 5° 47' 22.79" S, ponto 160B de c.g.a. 55° 44' 15.26" W e 5° 47' 20.35" S, ponto 161B de c.g.a. 55° 44' 15.30" W e 5° 47' 19.44" S, ponto 162B de c.g.a. 55° 44' 15.70" W e 5° 47' 18.97" S, ponto 163B de c.g.a. 55° 44' 16.02" W e 5° 47' 17.93" S, ponto 164B de c.g.a. 55° 44' 16.19" W e 5° 47' 16.57" S, ponto 165B de c.g.a. 55° 44' 18.00" W e 5° 47' 11.58" S, ponto 166B de c.g.a. 55° 44' 19.16" W e 5° 47' 9.43" S, ponto 167B de c.g.a. 55° 44' 19.25" W e 5° 47' 8.13" S, ponto 168B de c.g.a. 55° 44' 25.56" W e 5° 46' 51.61" S, ponto 169B de c.g.a. 55° 44' 27.20" W e 5° 46' 47.52" S, ponto 170B de c.g.a. 55° 44' 27.91" W e 5° 46' 45.03" S, ponto 171B de c.g.a. 55° 44' 29.13" W e 5° 46' 41.33" S, ponto 172B de c.g.a. 55° 44' 30.50" W e 5° 46' 37.21" S, ponto 173B de c.g.a. 55° 44' 32.05" W e 5° 46' 32.53" S, ponto 174B de c.g.a. 55° 44' 32.62" W e 5° 46' 28.89" S, ponto 175B de c.g.a. 55° 44' 32.20" W e 5° 46' 26.07" S, ponto 176B de c.g.a. 55° 44' 31.48" W e 5° 46' 23.73" S, ponto 177B de c.g.a. 55° 44' 30.76" W e 5° 46' 21.81" S, ponto 178B de c.g.a. 55° 44' 30.89" W e 5° 46' 20.36" S, ponto 179B de c.g.a. 55° 44' 30.28" W e 5° 46' 19.26" S, ponto 180B de c.g.a. 55° 44' 29.86" W e 5° 46' 18.82" S, ponto 181B de c.g.a. 55° 44' 26.01" W e 5° 46' 6.21" S, ponto 182B de c.g.a. 55° 44' 24.92" W e 5° 46' 2.47" S, ponto 183B de c.g.a. 55° 44' 23.94" W e 5° 45' 58.70" S, ponto 184B de c.g.a. 55° 44' 24.08" W e 5° 45' 57.65" S, ponto 185B de c.g.a. 55° 44' 23.95" W e 5° 45' 56.34" S, ponto 186B de c.g.a. 55° 44' 23.35" W e 5° 45' 56.09" S, ponto 187B de c.g.a. 55° 44' 22.56" W e 5° 45' 52.62" S, ponto 188B de c.g.a. 55° 44' 22.00" W e 5° 45' 49.70" S, ponto 189B de c.g.a. 55° 44' 20.47" W e 5° 45' 41.31" S, ponto 190B de

c.g.a. 55° 44' 20.35" W e 5° 45' 38.07" S, ponto 191B de c.g.a. 55° 44' 19.44" W e 5° 45' 33.72" S, ponto 192B de c.g.a. 55° 44' 18.95" W e 5° 45' 29.05" S, ponto 193B de c.g.a. 55° 44' 17.42" W e 5° 45' 20.21" S, ponto 194B de c.g.a. 55° 44' 17.07" W e 5° 45' 16.16" S, ponto 195B de c.g.a. 55° 44' 17.65" W e 5° 45' 12.25" S, ponto 196B de c.g.a. 55° 44' 18.16" W e 5° 45' 10.42" S, ponto 197B de c.g.a. 55° 44' 23.25" W e 5° 44' 53.88" S, ponto 198B de c.g.a. 55° 44' 24.63" W e 5° 44' 49.95" S, ponto 199B de c.g.a. 55° 44' 25.65" W e 5° 44' 46.88" S, ponto 200B de c.g.a. 55° 44' 26.52" W e 5° 44' 43.00" S, ponto 201B de c.g.a. 55° 44' 27.35" W e 5° 44' 39.55" S, ponto 202B de c.g.a. 55° 44' 27.72" W e 5° 44' 36.17" S, ponto 203B de c.g.a. 55° 44' 34.71" W e 5° 44' 3.85" S, ponto 204B de c.g.a. 55° 44' 37.99" W e 5° 43' 50.87" S, ponto 205B de c.g.a. 55° 44' 42.73" W e 5° 43' 34.68" S, ponto 206B de c.g.a. 55° 44' 43.61" W e 5° 43' 32.04" S, ponto 207B de c.g.a. 55° 44' 44.36" W e 5° 43' 28.69" S, ponto 208B de c.g.a. 55° 44' 45.36" W e 5° 43' 25.20" S, ponto 209B de c.g.a. 55° 44' 46.08" W e 5° 43' 24.57" S, ponto 210B de c.g.a. 55° 44' 46.93" W e 5° 43' 24.13" S, ponto 211B de c.g.a. 55° 44' 46.74" W e 5° 43' 23.63" S, ponto 212B de c.g.a. 55° 44' 48.83" W e 5° 43' 20.85" S, ponto 213B de c.g.a. 55° 44' 49.21" W e 5° 43' 19.24" S, ponto 214B de c.g.a. 55° 44' 49.29" W e 5° 43' 15.24" S, ponto 215B de c.g.a. 55° 44' 49.02" W e 5° 43' 13.65" S, ponto 216B de c.g.a. 55° 44' 49.72" W e 5° 43' 12.22" S, ponto 217B de c.g.a. 55° 44' 50.43" W e 5° 43' 12.07" S, ponto 218B de c.g.a. 55° 44' 49.93" W e 5° 43' 11.49" S, ponto 219B de c.g.a. 55° 44' 50.41" W e 5° 43' 9.25" S, ponto 220B de c.g.a. 55° 44' 50.45" W e 5° 43' 8.84" S, ponto 221B de c.g.a. 55° 44' 50.52" W e 5° 43' 8.13" S, ponto 222B de c.g.a. 55° 44' 42.98" W e 5° 43' 6.29" S, ponto 223B de c.g.a. 55° 44' 42.92" W e 5° 43' 6.58" S, ponto 224B de c.g.a. 55° 44' 22.67" W e 5° 44' 35.45" S, ponto 225B de c.g.a. 55° 44' 21.57" W e 5° 44' 38.73" S, ponto 226B de c.g.a. 55° 44' 18.19" W e 5° 44' 43.71" S, ponto 227B de c.g.a. 55° 44' 16.31" W e 5° 44' 47.02" S, ponto 228B de c.g.a. 55° 44' 15.92" W e 5° 44' 48.53" S, ponto 229B de c.g.a. 55° 44' 15.07" W e 5° 44' 52.60" S, ponto 230B de c.g.a. 55° 44' 14.15" W e 5° 44' 55.50" S, ponto 231B de c.g.a. 55° 44' 12.71" W e 5° 44' 57.81" S, ponto 232B de c.g.a. 55° 44' 10.94" W e 5° 45' 2.02" S, ponto 233B de c.g.a. 55° 44' 9.89" W e 5° 45' 6.40" S, ponto 234B de c.g.a. 55° 44' 9.07" W e 5° 45' 9.76" S, ponto 235B de c.g.a. 55° 44' 8.15" W e 5° 45' 13.82" S, ponto 236B de c.g.a. 55° 44' 8.14" W e 5° 45' 16.70" S, ponto 237B de c.g.a. 55° 44' 14.56" W e 5° 45' 45.62" S, ponto 238B de c.g.a. 55° 44' 14.80" W e 5° 45' 54.80" S, ponto 239B de c.g.a. 55° 44' 15.42" W e 5° 45' 59.42" S, ponto 240B de c.g.a. 55° 44' 16.47" W e 5° 46' 4.39" S, ponto 241B de c.g.a. 55° 44' 20.95" W e 5° 46' 11.77" S, ponto 242B de c.g.a. 55° 44' 27.56" W e 5° 46' 30.36" S, ponto 243B de c.g.a. 55° 44' 27.56" W e 5° 46' 32.52" S, ponto 244B de c.g.a. 55° 44' 18.44" W e 5° 46' 56.02" S, ponto 245B de c.g.a. 55° 44' 17.46" W e 5° 47' 0.42" S, ponto 246B de c.g.a. 55° 44' 13.40" W e 5° 47' 11.97" S, ponto 247B de c.g.a. 55° 44' 6.62" W e 5° 47' 30.64" S, ponto 248B de c.g.a. 55° 44' 0.15" W e 5° 47' 48.47" S, ponto 249B de c.g.a. 55° 43' 43.25" W e 5° 48' 34.95" S, ponto 250B de c.g.a. 55° 43' 41.86" W e 5° 48'

38.67" S, ponto 251B de c.g.a. 55° 43' 40.14" W e 5° 48' 43.33" S, ponto 252B de c.g.a. 55° 43' 38.35" W e 5° 48' 48.30" S, ponto 253B de c.g.a. 55° 43' 35.80" W e 5° 48' 55.48" S, ponto 254B de c.g.a. 55° 43' 32.38" W e 5° 49' 4.83" S, ponto 255B de c.g.a. 55° 43' 22.15" W e 5° 49' 32.86" S, ponto 256B de c.g.a. 55° 43' 14.58" W e 5° 49' 53.87" S, ponto 257B de c.g.a. 55° 43' 11.88" W e 5° 50' 1.42" S, ponto 258B de c.g.a. 55° 43' 9.08" W e 5° 50' 9.26" S, ponto 259B de c.g.a. 55° 43' 7.99" W e 5° 50' 12.32" S, ponto 260B de c.g.a. 55° 43' 5.42" W e 5° 50' 19.53" S, ponto 261B de c.g.a. 55° 42' 55.00" W e 5° 50' 48.58" S, ponto 262B de c.g.a. 55° 42' 49.83" W e 5° 51' 2.96" S, ponto 263B de c.g.a. 55° 42' 48.77" W e 5° 51' 6.70" S, ponto 264B de c.g.a. 55° 42' 48.03" W e 5° 51' 11.15" S, ponto 265B de c.g.a. 55° 42' 47.65" W e 5° 51' 13.49" S, ponto 266B de c.g.a. 55° 42' 43.45" W e 5° 51' 39.46" S, ponto 267B de c.g.a. 55° 42' 43.44" W e 5° 51' 39.46" S, ponto 268B de c.g.a. 55° 42' 41.35" W e 5° 51' 52.81" S, ponto 269B de c.g.a. 55° 42' 40.14" W e 5° 52' 0.33" S, ponto 270B de c.g.a. 55° 42' 35.83" W e 5° 52' 26.99" S, ponto 271B de c.g.a. 55° 42' 35.17" W e 5° 52' 31.14" S, ponto 272B de c.g.a. 55° 42' 33.61" W e 5° 52' 40.98" S, ponto 273B de c.g.a. 55° 42' 33.06" W e 5° 52' 45.03" S, ponto 274B de c.g.a. 55° 42' 32.60" W e 5° 52' 51.29" S, ponto 275B de c.g.a. 55° 42' 32.43" W e 5° 53' 3.15" S, ponto 276B de c.g.a. 55° 42' 32.38" W e 5° 53' 7.12" S, ponto 277B de c.g.a. 55° 42' 32.31" W e 5° 53' 10.04" S, ponto 278B de c.g.a. 55° 42' 32.14" W e 5° 53' 22.78" S, ponto 279B de c.g.a. 55° 42' 32.22" W e 5° 53' 52.84" S, ponto 280B de c.g.a. 55° 42' 32.00" W e 5° 54' 37.66" S, ponto 281B de c.g.a. 55° 42' 32.10" W e 5° 54' 52.84" S, ponto 282B de c.g.a. 55° 42' 32.29" W e 5° 54' 55.36" S, ponto 283B de c.g.a. 55° 42' 34.69" W e 5° 55' 5.43" S, ponto 284B de c.g.a. 55° 42' 36.12" W e 5° 55' 10.70" S, ponto 285B de c.g.a. 55° 42' 40.81" W e 5° 55' 28.18" S, ponto 286B de c.g.a. 55° 42' 43.27" W e 5° 55' 37.67" S, ponto 287B de c.g.a. 55° 42' 44.18" W e 5° 55' 41.28" S, ponto 288B de c.g.a. 55° 42' 44.90" W e 5° 55' 45.66" S, ponto 289B de c.g.a. 55° 42' 45.16" W e 5° 55' 49.63" S, ponto 290B de c.g.a. 55° 42' 44.46" W e 5° 55' 52.08" S, ponto 291B de c.g.a. 55° 42' 42.85" W e 5° 55' 55.05" S, ponto 292B de c.g.a. 55° 42' 38.45" W e 5° 56' 3.92" S, ponto 293B de c.g.a. 55° 42' 34.69" W e 5° 56' 14.33" S, até atingir o ponto 1B, ponto inicial deste perímetro e perfazendo uma área aproximada de 528ha (quinhentos e vinte e oito hectares).

§ 1º As áreas de que trata o **caput** são destinadas aos leitos e às faixas de domínio da EF-170 e da BR-163.

§ 2º Uma vez instalada a ferrovia de que trata o § 1º, as frações das áreas discriminadas no **caput** que não forem efetivamente utilizadas serão reintegradas a Área de Proteção Ambiental do Carapuça por efeito desta Medida Provisória, mediante ato do Poder Executivo federal, dispensado o disposto no § 2º do art. 22 da Lei nº 9.985, de 18 de julho de 2000.

Art. 4º O disposto no **art. 3º** não exime o empreendedor da prévia obtenção dos licenciamentos e do cumprimento das obrigações junto aos órgãos competentes do Sistema Nacional do Meio Ambiente - Sisnama e aos demais órgãos da administração pública federal, necessários à efetivação das obras e atividades relativas à implantação e à operação da EF-170.

Art. 5º. As áreas rurais ocupadas e incidentes na Área de Proteção Ambiental do Carapuça poderão ser regularizadas em conformidade com a Lei nº 11.952, de 25 de junho de 2009, respeitada a fração mínima de parcelamento e o limite de quinze módulos fiscais e não superior a 1.500ha (mil e quinhentos hectares).

Art. 6º. O proprietário ou o possuidor de imóvel rural de que trata esta Medida Provisória que contenha área aberta, sem autorização, após 22 de julho de 2008, ou que não atenda aos critérios de manutenção de Reserva Legal e Áreas de Preservação Permanente deverá deixar de desenvolver atividade econômica nessas áreas e promover a recuperação ambiental por meio de Programa de Regularização Ambiental, nos termos da Lei nº 12.651, de 25 de maio de 2012.

Parágrafo único. Os órgãos de fiscalização devem tomar as medidas necessárias para que não haja ocupação e utilização econômica das áreas mencionadas no caput.

Art. 7º. O título de domínio, emitido em decorrência da regularização fundiária de que trata os **art. 5º** deverá conter, entre outras, cláusula resolutiva que condicione a manutenção do título à inexistência de desmatamento ilegal na área regularizada.

Art. 8º. Esta Medida Provisória entra em vigor na data de sua publicação” (NR)

JUSTIFICAÇÃO

Em 13/02/2006, o Governo Federal, por meio de Decretos, sem cumprir os requisitos legais, criou diversas Unidades de Conservação em toda região sudoeste do Pará, de diversas categorias, sem ter realizado os necessários estudos técnicos e sem a necessária consulta pública.

Dentre as Unidades de Conservação criadas em 2006, se encontram o Parque Nacional do Jamanxim, cujo perímetro estava localizado no Município de Itaituba – PA e Trairão – PA.

As Unidades de Conservação criadas em 2006, especialmente o Parque Nacional do Jamanxim, não foi precedida dos devidos estudos técnicos e da necessária consulta

pública nos termos do que determina a legislação, e mais do que isso, parte da área em que foi criado, incidiu sobre algumas áreas ocupadas há muitos anos e produtivas, cujo valor ambiental não se enquadra na categoria Parque.

Por meio da Medida Provisória nº 758, de 19/12/2016, o Governo Federal, alterou os limites do Parque Nacional do Jamanxim, sem novamente promover os estudos técnicos e as consultas públicas, de forma que não foram preenchidos os requisitos legais para validar os atos administrativos praticados, atingindo áreas já há muitas décadas destinadas ao uso por particulares pelo próprio Governo Federal, e que, portanto, na realidade não preenchem e não justificam, sequer os requisitos ambientais para ser categorizada como qualquer Unidade de Conservação.

A Área de Preservação Ambiental (APA), constitui a categoria de Unidade de Conservação do grupo de Uso Sustentável, conforme determina a Lei nº 9.985, de 18/07/2000, ainda que imponha algumas restrições que burocratiza o uso da terra, indo além de todos os deveres e obrigações ambientais já previstas na Lei nº 12.651, de 25/05/2012, que instituiu o Código Florestal, contudo, permite que pelos menos se mantenham as atividades ali estabelecidas, respeitando o meio ambiente.

Importante aqui ressaltar, que a criação da Área de Proteção do Jamanxim ocorreu sem os necessários estudos técnicos e sem a consulta pública,

A inserção das áreas que estavam fora de unidades de conservação, no Parque Nacional do Jamanxim atingiu uma área onde estão instalados há várias décadas, por meio de apoio e incentivo de Programas do Governo Federal, produtores rurais exercendo atividades produtivas ligadas a pecuária, agricultura, mineração, madeireira, entre outras, de forma que criou restrições desarrazoadas, que prejudicam o setor produtivo e a comercialização de seus produtos.

Não bastasse a ausência de amparo legal, eis não estão presentes os requisitos ambientais capazes de fundamentar a criação desse Parque, a ilegalidade é incontroversa, tendo em vista que não houve sequer consulta pública e estudos técnicos, conforme determina a lei.

Por outro lado, também é inegável a violação do princípio da segurança jurídica causada a esses produtores, que agora terão que sair e desocupar esses imóveis rurais para recomeçar a vida em outro lugar sem nenhum amparo do Governo Federal.

A criação da Área de Proteção Ambiental (APA), concilia a continuidade das atividades produtivas com a preservação ambiental, sendo uma forma justa socialmente e economicamente viável de promover o tão almejado desenvolvimento sustentável.

Há que se ressaltar que o Governo está levando uma grande logística em estradas pavimentadas, ferrovias, energia, transporte e portos que irão passar exatamente nessas áreas ou muito próximas a elas.

Se permanecer a MP nº 758, de 19/12/2016, como está, lamentavelmente, toda essa infraestrutura será aproveitada apenas e tão somente por outros estados da federação,

sendo que a região que estará mais próxima dessa infraestrutura estará impedida de produzir, contrariando todos os princípios econômicos mais elementares.

O Estado do Pará, na importante e estratégica região que possui as mesmas características de outras regiões que estão produzindo, ficará impedido de fazê-lo, somente prestando para ser corredor de transporte de riquezas de outros Estados, *impactando negativamente a economia da região que poderia desenvolver e gerar grande renda para o Estado e Município.*

Mesmo com as alterações propostas pela Emenda aqui defendida, o Estado do Pará, permanecerá com mais de 67% de sua área, protegida.

Dos 33% restantes, considerada a área de reserva legal, sobrarão, apenas e tão somente, a área de 6,6% do Estado para uso das atividades produtivas.

Acredito que o novo texto apresentado através desta emenda vai trazer maior tranquilidade para os brasileiros que ocupam aquela importante região, agregando elementos capazes de evitar conflitos que se arrastam a dezenas de anos.

Por fim, peço o apoio dos Nobres Pares para aprovação da presente emenda que ora apresentamos.

Sala da Comissão, em 02 de fevereiro de 2017

Deputado Francisco Chapadinha



CONGRESSO NACIONAL

ETIQUETA

APRESENTAÇÃO DE EMENDAS

Data 02/02/2017	Proposição Medida Provisória nº 758/2016
---------------------------	---

Autor Deputado Joaquim Passarinho	Nº do prontuário
--	-------------------------

1 x Supressiva	2. substitutiva	3. modificativa	4. aditiva	5. Substitutivo global
----------------	-----------------	-----------------	------------	------------------------

Página	Artigo	Parágrafo	Inciso	alínea
---------------	---------------	------------------	---------------	---------------

TEXTO / JUSTIFICAÇÃO

EMENDA SUPRESSIVA

Suprimam-se os arts. 1º, 4º e 5º da Medida Provisória nº 758, de 19 de dezembro de 2016.

JUSTIFICATIVA

O Governo Federal editou a presente Medida Provisória 758, de 19 de dezembro de 2016, ampliando os limites do Parque Nacional (PARNA) do Jamanxim em 51 mil hectares – área que pertencia à APA do Tapajós – com o propósito de compensar os 862 hectares destinados à construção da Ferrovia do Grão (Ferrogrão), linha férrea de transporte de grãos planejada para ligar Mato Grosso ao Pará, e da rodovia BR-163, que é usada para escoar a produção agrícola de Mato Grosso.

De fato, a exclusão da citada área é pertinente, pois já havia previsão para a BR-163 no processo de criação do PARNA do Jamanxim, ocorrendo, com a MP, apenas a delimitação da área. Ademais, existe a necessidade de se incentivar a malha ferroviária nacional, sendo relevante, assim, a implementação da EF-170 (Ferrogrão) contígua à BR-163.

Contudo, a mencionada compensação acarreta inúmeros prejuízos para o Estado, bem como para o País, pois na área acrescida ao Parque Nacional pela Medida Provisória já existem projetos com investimentos de altos valores, com obras de engenharia (planta, barragem de rejeitos e depósito de estéril) que ficariam inseridas na zona de amortecimento do Parque.

E, nos termos do art. 5º da Medida, os imóveis rurais privados existentes na área de 862 ha ficam declarados de utilidade pública para fins de desapropriação, pelo Instituto Chico Mendes – que poderá invocar o caráter de urgência no processo de desapropriação, para fins de imissão na posse –, conforme as disposições do Decreto-Lei nº 3.365, de 21 de junho de 1941.

O art. 5º da Medida prevê que os imóveis rurais privados existentes no PARNA ficam declarados de utilidade pública para fins de desapropriação, pelo Instituto Chico Mendes – que pode invocar o caráter de urgência no processo de desapropriação, para fins de imissão na posse –, conforme as seguintes disposições do Decreto-Lei nº 3.365, de 21 de junho de 1941

Assim, a exclusão deste acréscimo no texto da Medida Provisória 758, de 19 de dezembro de 2016, é medida que se impõe, porquanto há um prejuízo para o Município, para o Estado e para o País.

CÓDIGO	NOME DO PARLAMENTAR	UF	PARTIDO
	Deputado JOAQUIM PASSARINHO	PA	PSD

DATA	ASSINATURA
/ /	

EMENDA Nº _____ À MPV 758 DE 19 DE DEZEMBRO DE 2016
(De autoria do Deputado José Priante)

SUBSTITUTIVA GLOBAL

A Medida Provisória n.º 758, de 19 de dezembro de 2016, passa a vigorar com a seguinte redação:

“Ementa: “Altera os limites do Parque Nacional do Jamanxim e cria a Área de Proteção Ambiental do Carapuça”

Art. 1º Ficam alterados os limites do Parque Nacional do Jamanxim, criado pelo Decreto de 13 de fevereiro de 2006, localizado nos Municípios de Itaituba e Trairão, Estado do Pará.

Art. 2º Fica criada a Área de Proteção Ambiental do Carapuça, no Município Itaituba, Estado do Pará, unidade de conservação de uso sustentável com o objetivo de proteger os mananciais, regular o uso dos recursos hídricos e ordenar e regularizar o processo de ocupação na região, garantindo o uso racional dos recursos naturais, excluindo este perímetro do Parque Nacional do Jamanxim de que trata o § 2º do art. 2º do Decreto de 13 de fevereiro de 2006, compreendido o polígono discriminado pelo seguinte memorial descritivo com área aproximada de 172.460,00 há (cento e setenta e dois mil, quatrocentos e sessenta).

Parágrafo Único. Inicia-se a descrição deste perímetro no Ponto 1, de coordenadas geográficas aproximadas c.g.a. 6°4'3"S e 55°50'5"WGRgr., localizado na foz de um afluente sem denominação da margem direita com Rio Jamanxim; deste ponto, segue a montante pela margem direita do referido afluente até o ponto 02 de c.g.a. 6°6'18"S e 55°42'53"WGRgr., localizado na foz de um afluente sem denominação de sua margem direita; deste ponto, segue em linha reta até o ponto 03, de c.g.a. 6°3'3"S e 55°43'15"WGRgr., localizado em um afluente sem denominação da margem direita do Rio Jamanxim; deste ponto, segue em linha reta até o ponto 04, de c.g.a. 6°2'22"S e 55°43'10"WGRgr.; deste ponto, segue em linha reta até o ponto 05, de c.g.a. 6°1'51"S e 55°42'4"WGRgr., localizado em um afluente da margem esquerda do Igarapé Marcondes; deste ponto, segue a jusante pela margem direita do referido afluente até o ponto 06, de c.g.a. 6°0'20"S e 55°42'13"WGRgr., localizado na confluência com outro afluente sem denominação; deste ponto, segue em linha reta até o

ponto 07 de c.g.a. 5°59'49"S e 55°41'46"WGRgr., localizado na margem esquerda do Igarapé Marcondes; deste ponto, segue a montante pela margem direita do Igarapé Marcondes até o ponto 08 de c.g.a. 6°3'6"S e 55°40'34"WGRgr.; deste ponto, segue em linha reta até o ponto 09 de c.g.a. 6°4'1"S e 55°38'52"WGRgr., localizado na cabeceira de um afluente da margem esquerda do Igarapé Cazuo; deste ponto, segue em linha reta até o ponto 10 de c.g.a. 6°4'56"S e 55°37'52"WGRgr., localizado em outro afluente sem denominação da margem esquerda do Igarapé Cazuo; deste ponto, segue em linha reta até o ponto 11 de c.g.a. 6°5'10"S e 55°36'21"WGRgr., localizado em um afluente sem denominação da margem esquerda do Rio Carapuça; deste ponto, segue a jusante pela margem esquerda do referido afluente até o ponto 12 de c.g.a. 6°5'7"S e 55°34'23"WGR localizado na confluência com outro afluente sem denominação da margem esquerda do Rio Carapuça; daí segue a jusante pela margem esquerda do afluente sem denominação ate o ponto 13 de c.g.a. 5°58'12"S e 55°29'54"WGR, localizado na sua foz com o Rio Carapuça, daí segue a jusante pela margem esquerda do Rio Carapuça ate o ponto 14 c.g.a. 5°44'43"S e 55°37'52"WGR, localizado na foz um afluente sem denominação da margem esquerda do Rio Carapuça, daí segue a montante pela margem direita do afluente sem denominação ate o ponto 15 de c.g.a. 5°43'06"S e 55°36'18"WGR, daí segue por linhas retas passando pelos pontos: ponto 16 de c.g.a. 5°43'00"S e 55°36'19"WGR, ponto 17 de c.g.a. 5°41'30"S e 55°36'10"WGR, ponto 18 de c.g.a. 5°37'04"S e 55°36'26"WGR, localizado a margem direita de uma afluente da margem direita do rio Crapuça, daí segue a jusante pelo afluente sem denominação pela margem direita ate o ponto 19 de c.g.a. 5°37'30"S e 55°39'42"WGR, localizado na foz do Rio Carapuça, daí segue Rio Carapuça a jusante pela margem esquerda ate o ponto 20 de c.g.a. 5°24'05"S e 55°51'59"WGR, localizado na foz do Rio Aruri Grande, daí segue a jusante pela margem esquerda do Rio Aruri grande ate o ponto 21 de c.g.a. 5°21'51"S e 55°57'32"WGR, localizado na foz do Rio Jamanxim, daí segue a montante pela margem direita do Rio Jamanxim ate o ponto 01 ponto inicial da descrição deste perímetro, com área aproximada de 172.460,00 há (cento e setenta e dois mil, quatrocentos e sessenta hectares).

Art. 3º Ficam excluídas dos limites da Área de Proteção Ambiental do Carapuça, descrito no artigo anterior, as seguintes áreas ao longo da BR-163:

I - Área A - Começa no Ponto 1A, de coordenadas geográficas aproximadas (c.g.a.) 5°31'47"S e 55°50'40"WGRgr., localizado na confluência do Igarapé Gui com um afluente sem denominação de sua margem direita; deste ponto, segue a montante pela margem direita do referido afluente sem denominação até o ponto 2A, de c.g.a. 5°31'47"S e 55°49'40"WGRgr., localizado em sua cabeceira; deste ponto, segue em linha reta até o ponto 3A, de c.g.a. 5°31'57"S e 55°49'12"WGRgr., localizado em afluente sem denominação da

margem direita do Igarapé Gui; deste ponto, segue em linha reta até o ponto 4A, de c.g.a. 5°32'16"S e 55°49'4"WGRgr., localizado no Igarapé Gui; deste ponto, segue em linha reta até o ponto 5A, de c.g.a. 5°33'36"S e 55°48'56"WGRgr., localizado na confluência de dois afluentes sem denominação do Igarapé Gui; deste ponto, segue a montante pela margem direita do afluente norte até o ponto 6A, de c.g.a. 5°33'33"S e 55°47'54"WGRgr., localizado em sua cabeceira; deste ponto segue em linha reta até o ponto 7A, de c.g.a. 5°35'15"S e 55°47'47"WGRgr., localizado na confluência de dois afluentes sem denominação do Igarapé Rafael; deste ponto, segue em linha reta até o ponto 8A, de c.g.a. 5°35'2"S e 55°46'48"WGRgr., localizado em Igarapé sem denominação; deste ponto, segue em linha reta até o ponto 9A, de c.g.a. 5°36'18"S e 55°46'36"WGRgr., localizado na confluência de dois afluentes sem denominação do Igarapé Rafael; deste ponto, segue em linha reta até o ponto 10A, de c.g.a. 5°37'19"S e 55°47'15"WGRgr., localizado na confluência de dois afluentes sem denominação da margem direita do Rio Jamanxim; deste ponto, segue em linha reta até o ponto 11A, de c.g.a. 5°39'2"S e 55°46'29"WGRgr., localizado na confluência de dois outros afluentes sem denominação do Rio Jamanxim; deste ponto, segue em linha reta até o ponto 12A, de c.g.a. 5°40'24"S e 55°45'5"WGRgr., localizado em afluente sem denominação da margem direita do Rio Jamanxim; deste ponto, segue em linha reta até o ponto 13A, de c.g.a. 5°42'4"S e 55°44'13"WGRgr., localizado em outro afluente sem denominação da margem direita do Rio Jamanxim; deste ponto, segue em linha reta até o ponto 14A, de c.g.a. 5°42'58"S e 55°44'13"WGRgr., localizado em outro afluente sem denominação da margem direita do Rio Jamanxim; deste ponto, segue em linha reta até o ponto 15A, de c.g.a. 5°43'9"S e 55°45'1"WGRgr., localizado na cabeceira de outro afluente sem denominação da margem direita do Rio Jamanxim; deste ponto, segue em linha reta até o ponto 16A, de c.g.a. 5°42'9"S e 55°45'35"WGRgr., localizado na confluência de dois afluentes sem denominação da margem direita do Rio Jamanxim; deste ponto, segue em linha reta até o ponto 17A, de c.g.a. 5°40'52"S e 55°46'41"WGRgr., localizado na cabeceira de um afluente sem denominação da margem direita do Rio Jamanxim; deste ponto, segue em linha reta até o ponto 18A, de c.g.a. 5°38'6"S e 55°48'33"WGRgr., localizado na cabeceira de um afluente sem denominação da margem direita do Rio Jamanxim; deste ponto segue em linha reta até o ponto 19A, de c.g.a. 5°36'46"S e 55°49'58"WGRgr., localizado na cabeceira de um afluente sem denominação da margem esquerda do Igarapé Rafael; deste ponto, segue em linha reta até o ponto 20A, de c.g.a. 5°34'8"S e 55°49'59"WGRgr., localizado na cabeceira de um afluente sem denominação da margem direita do Igarapé Rafael; deste ponto, segue em linha reta até o ponto 21A, de c.g.a. "S e" WGRgr., localizado na confluência de dois afluentes sem denominação da margem esquerda do Igarapé Gui; deste ponto, segue em linha reta até o ponto 22A, de c.g.a. 5°33'45"S e 55°49'39"WGRgr., localizado na confluência de dois afluentes sem denominação da margem esquerda do Igarapé Gui; deste ponto, segue a jusante pelo referido afluente até o ponto 23A, de

c.g.a. 5°32'32"S e 55°49'52"WGRgr., localizado na sua foz no Igarapé Gui; deste ponto, segue a jusante pelo Igarapé Gui até o ponto 1A, início da descrição deste perímetro, perfazendo uma área aproximada de 7.106 ha (sete mil, cento e seis hectares).

II- Área B - inicia-se o perímetro no ponto 1A de c.g.a. 55° 49' 49.49" W e 5° 30' 4.83" S; deste segue por linhas retas passando pelos pontos: ponto 2A de c.g.a. 55° 49' 54.49" W e 5° 30' 25.34" S, ponto 3A de c.g.a. 55° 49' 55.57" W e 5° 30' 27.59" S, ponto 4A de c.g.a. 55° 49' 57.24" W e 5° 30' 29.43" S, ponto 5A de c.g.a. 55° 50' 0.87" W e 5° 30' 31.84" S, ponto 6A de c.g.a. 55° 50' 2.74" W e 5° 30' 33.65" S, ponto 7A de c.g.a. 55° 50' 3.57" W e 5° 30' 36.99" S, ponto 8A de c.g.a. 55° 50' 4.62" W e 5° 30' 52.36" S, ponto 9A de c.g.a. 55° 50' 5.18" W e 5° 30' 59.83" S, ponto 10A de c.g.a. 55° 50' 4.53" W e 5° 31' 2.93" S, ponto 11A de c.g.a. 55° 50' 4.11" W e 5° 31' 4.43" S, ponto 12A de c.g.a. 55° 50' 3.84" W e 5° 31' 6.40" S, ponto 13A de c.g.a. 55° 50' 4.01" W e 5° 31' 8.38" S, ponto 14A de c.g.a. 55° 50' 4.37" W e 5° 31' 9.74" S, ponto 15A de c.g.a. 55° 50' 4.66" W e 5° 31' 10.62" S, ponto 16A de c.g.a. 55° 50' 4.68" W e 5° 31' 12.77" S, ponto 17A de c.g.a. 55° 50' 4.51" W e 5° 31' 13.55" S, ponto 18A de c.g.a. 55° 50' 3.84" W e 5° 31' 16.71" S, ponto 19A de c.g.a. 55° 50' 2.88" W e 5° 31' 20.97" S, ponto 20A de c.g.a. 55° 49' 57.67" W e 5° 31' 44.74" S, ponto 21A de c.g.a. 55° 49' 55.56" W e 5° 31' 52.45" S, ponto 22A de c.g.a. 55° 49' 54.51" W e 5° 31' 53.75" S, ponto 23A de c.g.a. 55° 49' 53.89" W e 5° 31' 54.53" S, ponto 24A de c.g.a. 55° 49' 57.30" W e 5° 31' 55.38" S, ponto 25A de c.g.a. 55° 50' 0.63" W e 5° 31' 55.83" S, ponto 26A de c.g.a. 55° 50' 1.91" W e 5° 31' 54.88" S, ponto 27A de c.g.a. 55° 50' 1.90" W e 5° 31' 54.18" S, ponto 28A de c.g.a. 55° 50' 2.45" W e 5° 31' 52.71" S, ponto 29A, de c.g.a. 55° 50' 2.55" W e 5° 31' 51.53" S, ponto 30A de c.g.a. 55° 50' 2.30" W e 5° 31' 50.26" S, ponto 31A de c.g.a. 55° 50' 2.44" W e 5° 31' 48.29" S, ponto 32A de c.g.a. 55° 50' 2.71" W e 5° 31' 46.91" S, ponto 33A de c.g.a. 55° 50' 3.55" W e 5° 31' 44.83" S, ponto 34A de c.g.a. 55° 50' 4.15" W e 5° 31' 42.73" S, ponto 35A de c.g.a. 55° 50' 4.38" W e 5° 31' 39.59" S, ponto 36A de c.g.a. 55° 50' 5.75" W e 5° 31' 38.02" S, ponto 37A de c.g.a. 55° 50' 6.36" W e 5° 31' 35.35" S, ponto 38A de c.g.a. 55° 50' 5.35" W e 5° 31' 33.71" S, ponto 39A de c.g.a. 55° 50' 6.34" W e 5° 31' 30.91" S, ponto 40A de c.g.a. 55° 50' 7.14" W e 5° 31' 29.80" S, ponto 41A de c.g.a. 55° 50' 7.60" W e 5° 31' 27.77" S, ponto 42A de c.g.a. 55° 50' 7.09" W e 5° 31' 26.14" S, ponto 43A de c.g.a. 55° 50' 7.10" W e 5° 31' 24.41" S, ponto 44A de c.g.a. 55° 50' 8.20" W e 5° 31' 21.87" S, ponto 45A de c.g.a. 55° 50' 8.54" W e 5° 31' 20.08" S, ponto 46A de c.g.a. 55° 50' 8.14" W e 5° 31' 17.17" S, ponto 47A de c.g.a. 55° 50' 8.44" W e 5° 31' 15.43" S, ponto 48A de c.g.a. 55° 50' 9.11" W e 5° 31' 14.29" S, ponto 49A de c.g.a. 55° 50' 9.63" W e 5° 31' 13.13" S, ponto 50A de c.g.a. 55° 50' 9.78" W e 5° 31' 10.64" S, ponto 51A de c.g.a. 55° 50' 9.19" W e 5° 31' 8.46" S, ponto 52A de c.g.a. 55° 50' 9.61" W e 5° 31' 6.96" S, ponto 53A de c.g.a. 55° 50' 9.63" W e 5° 31' 4.38" S, ponto 54A de c.g.a. 55° 50' 10.17" W e 5° 31' 1.85" S, ponto 55A de c.g.a. 55° 50' 10.42" W e 5°

30' 57.10" S, ponto 56A de c.g.a. 55° 50' 10.30" W e 5° 30' 54.71" S, ponto 57A de c.g.a. 55° 50' 9.22" W e 5° 30' 51.44" S, ponto 58A de c.g.a. 55° 50' 9.52" W e 5° 30' 49.28" S, ponto 59A de c.g.a. 55° 50' 8.63" W e 5° 30' 43.35" S, ponto 60A de c.g.a. 55° 50' 9.07" W e 5° 30' 40.84" S, ponto 61A de c.g.a. 55° 50' 8.96" W e 5° 30' 39.26" S, ponto 62A de c.g.a. 55° 50' 7.40" W e 5° 30' 34.46" S, ponto 63A de c.g.a. 55° 50' 2.99" W e 5° 30' 22.83" S, ponto 64A de c.g.a. 55° 50' 2.20" W e 5° 30' 20.56" S, ponto 65A de c.g.a. 55° 50' 1.16" W e 5° 30' 18.43" S, ponto 66A de c.g.a. 55° 49' 58.71" W e 5° 30' 12.58" S, ponto 67A de c.g.a. 55° 49' 57.01" W e 5° 30' 7.45" S, ponto 68A de c.g.a. 55° 49' 57.50" W e 5° 30' 4.49" S, ponto 69A de c.g.a. 55° 49' 58.25" W e 5° 30' 1.13" S, ponto 70A de c.g.a. 55° 49' 59.58" W e 5° 29' 59.72" S, ponto 71A de c.g.a. 55° 50' 3.14" W e 5° 29' 56.47" S, ponto 72A de c.g.a. 55° 50' 10.63" W e 5° 29' 50.91" S, ponto 73A de c.g.a. 55° 50' 13.65" W e 5° 29' 48.43" S, ponto 74A de c.g.a. 55° 50' 16.49" W e 5° 29' 45.02" S, ponto 75A de c.g.a. 55° 50' 18.79" W e 5° 29' 40.06" S, ponto 76A de c.g.a. 55° 50' 21.99" W e 5° 29' 29.52" S, ponto 77A de c.g.a. 55° 50' 25.03" W e 5° 29' 24.95" S, ponto 78A de c.g.a. 55° 50' 35.02" W e 5° 29' 14.35" S, ponto 79A de c.g.a. 55° 50' 38.74" W e 5° 29' 10.59" S, ponto 80A de c.g.a. 55° 50' 40.08" W e 5° 29' 7.16" S, ponto 81A de c.g.a. 55° 50' 41.09" W e 5° 29' 2.78" S, ponto 82A de c.g.a. 55° 50' 42.34" W e 5° 28' 57.74" S, ponto 83A de c.g.a. 55° 50' 44.68" W e 5° 28' 50.80" S, ponto 84A de c.g.a. 55° 50' 46.77" W e 5° 28' 47.47" S, ponto 85A de c.g.a. 55° 50' 49.29" W e 5° 28' 42.89" S, ponto 86A de c.g.a. 55° 50' 51.11" W e 5° 28' 40.96" S, ponto 87A de c.g.a. 55° 50' 55.15" W e 5° 28' 37.74" S, ponto 88A de c.g.a. 55° 51' 3.13" W e 5° 28' 32.10" S, ponto 89A de c.g.a. 55° 51' 4.44" W e 5° 28' 31.18" S, ponto 90A de c.g.a. 55° 51' 9.79" W e 5° 28' 28.09" S, ponto 91A de c.g.a. 55° 51' 16.01" W e 5° 28' 25.65" S, ponto 92A de c.g.a. 55° 51' 17.05" W e 5° 28' 25.34" S, ponto 93A de c.g.a. 55° 51' 35.13" W e 5° 28' 19.95" S, ponto 94A de c.g.a. 55° 51' 38.69" W e 5° 28' 18.70" S, ponto 95A de c.g.a. 55° 51' 43.59" W e 5° 28' 15.60" S, ponto 96A de c.g.a. 55° 51' 47.64" W e 5° 28' 10.65" S, ponto 97A de c.g.a. 55° 51' 49.36" W e 5° 28' 7.18" S, ponto 98A de c.g.a. 55° 52' 4.55" W e 5° 27' 33.93" S, ponto 99A de c.g.a. 55° 52' 8.43" W e 5° 27' 28.33" S, ponto 100A de c.g.a. 55° 52' 14.60" W e 5° 27' 23.28" S, ponto 101A de c.g.a. 55° 52' 27.40" W e 5° 27' 15.33" S, ponto 102A de c.g.a. 55° 52' 38.21" W e 5° 27' 7.95" S, ponto 103A de c.g.a. 55° 52' 41.51" W e 5° 27' 2.41" S, ponto 104A de c.g.a. 55° 52' 42.04" W e 5° 27' 0.37" S, ponto 105A de c.g.a. 55° 52' 41.81" W e 5° 26' 48.93" S, ponto 106A de c.g.a. 55° 52' 42.75" W e 5° 26' 45.10" S, ponto 107A de c.g.a. 55° 52' 45.78" W e 5° 26' 40.82" S, ponto 108A de c.g.a. 55° 52' 52.29" W e 5° 26' 31.21" S, ponto 109A de c.g.a. 55° 52' 56.63" W e 5° 26' 22.81" S, ponto 110A de c.g.a. 55° 52' 59.32" W e 5° 26' 13.06" S, ponto 111A de c.g.a. 55° 53' 12.95" W e 5° 24' 47.45" S, ponto 112A de c.g.a. 55° 53' 15.97" W e 5° 24' 25.84" S, ponto 113A de c.g.a. 55° 53' 16.22" W e 5° 24' 21.18" S, ponto 114A de c.g.a. 55° 53' 14.44" W e 5° 24' 10.34" S, ponto 115A de c.g.a. 55° 53' 13.92" W e 5° 24' 7.64" S, ponto 116A de c.g.a. 55° 53' 7.05" W e 5° 24' 7.91" S, ponto 117A de c.g.a. 55°

52° 57.76" W e 5° 24' 6.96" S, ponto 118A de c.g.a. 55° 52' 57.76" W e 5° 24' 10.13" S, ponto 119A de c.g.a. 55° 52' 55.09" W e 5° 24' 10.87" S, ponto 120A de c.g.a. 55° 53' 2.18" W e 5° 24' 16.06" S, ponto 121A de c.g.a. 55° 53' 6.78" W e 5° 24' 17.45" S, ponto 122A de c.g.a. 55° 53' 9.93" W e 5° 24' 18.41" S, ponto 123A de c.g.a. 55° 53' 11.69" W e 5° 24' 19.97" S, ponto 124A de c.g.a. 55° 53' 12.08" W e 5° 24' 21.64" S, ponto 125A de c.g.a. 55° 53' 11.45" W e 5° 24' 25.76" S, ponto 126A de c.g.a. 55° 53' 10.84" W e 5° 24' 29.32" S, ponto 127A de c.g.a. 55° 52' 50.87" W e 5° 26' 19.85" S, ponto 128A de c.g.a. 55° 52' 49.87" W e 5° 26' 24.77" S, ponto 129A de c.g.a. 55° 52' 48.38" W e 5° 26' 28.11" S, ponto 130A de c.g.a. 55° 52' 38.40" W e 5° 26' 43.70" S, ponto 131A de c.g.a. 55° 52' 37.18" W e 5° 26' 45.74" S, ponto 132A de c.g.a. 55° 52' 36.14" W e 5° 26' 49.12" S, ponto 133A de c.g.a. 55° 52' 36.34" W e 5° 27' 1.49" S, ponto 134A de c.g.a. 55° 52' 35.75" W e 5° 27' 3.61" S, ponto 135A de c.g.a. 55° 52' 32.38" W e 5° 27' 6.44" S, ponto 136A de c.g.a. 55° 52' 10.29" W e 5° 27' 21.00" S, ponto 137A de c.g.a. 55° 52' 5.46" W e 5° 27' 24.43" S, ponto 138A de c.g.a. 55° 52' 3.38" W e 5° 27' 26.99" S, ponto 139A de c.g.a. 55° 51' 41.41" W e 5° 28' 10.04" S, ponto 140A de c.g.a. 55° 51' 39.64" W e 5° 28' 12.02" S, ponto 141A de c.g.a. 55° 51' 37.17" W e 5° 28' 12.99" S, ponto 142A de c.g.a. 55° 51' 12.34" W e 5° 28' 18.15" S, ponto 143A de c.g.a. 55° 51' 7.31" W e 5° 28' 19.66" S, ponto 144A de c.g.a. 55° 50' 56.06" W e 5° 28' 25.82" S, ponto 145A de c.g.a. 55° 50' 44.38" W e 5° 28' 32.45" S, ponto 146A de c.g.a. 55° 50' 41.74" W e 5° 28' 34.97" S, ponto 147A de c.g.a. 55° 50' 40.59" W e 5° 28' 38.43" S, ponto 148A de c.g.a. 55° 50' 39.70" W e 5° 28' 51.07" S, ponto 149A de c.g.a. 55° 50' 34.84" W e 5° 29' 4.14" S, ponto 150A de c.g.a. 55° 50' 32.77" W e 5° 29' 7.84" S, ponto 151A de c.g.a. 55° 50' 25.69" W e 5° 29' 12.41" S, ponto 152A de c.g.a. 55° 50' 18.41" W e 5° 29' 16.82" S, ponto 153A de c.g.a. 55° 50' 15.45" W e 5° 29' 19.59" S, ponto 154A de c.g.a. 55° 50' 13.79" W e 5° 29' 23.29" S, ponto 155A de c.g.a. 55° 50' 12.55" W e 5° 29' 28.30" S, ponto 156A de c.g.a. 55° 50' 13.19" W e 5° 29' 34.64" S, ponto 157A de c.g.a. 55° 50' 12.54" W e 5° 29' 37.72" S, ponto 158A de c.g.a. 55° 50' 10.92" W e 5° 29' 40.51" S, ponto 159A de c.g.a. 55° 50' 10.93" W e 5° 29' 40.53" S, ponto 160A de c.g.a. 55° 50' 10.91" W e 5° 29' 40.53" S, ponto 161A de c.g.a. 55° 50' 8.73" W e 5° 29' 43.89" S, ponto 162A de c.g.a. 55° 50' 6.63" W e 5° 29' 45.98" S, ponto 163A de c.g.a. 55° 49' 58.80" W e 5° 29' 51.46" S, ponto 164A de c.g.a. 55° 49' 51.71" W e 5° 29' 58.14" S, ponto 165A de c.g.a. 55° 49' 49.80" W e 5° 30' 0.85" S, até atingir o ponto 1A, ponto inicial deste perímetro e perfazendo uma área aproximada de 334ha (trezentos e trinta e quatro hectares);

III - Área C - inicia no ponto 1B de coordenadas geográficas aproximadas - c.g.a. 55° 42' 31.53" W e 5° 56' 21.87" S; deste, segue por linhas retas passando pelos pontos: ponto 2B de c.g.a. 55° 42' 28.01" W e 5° 56' 30.11" S, ponto 3B de c.g.a. 55° 42' 26.61" W e 5° 56' 33.61" S, ponto 4B de c.g.a. 55° 42' 25.20" W e 5° 56' 37.09" S, ponto 5B de c.g.a. 55° 42' 13.72" W e 5° 57' 5.24" S, ponto 6B de

c.g.a. 55° 42' 9.29" W e 5° 57' 15.07" S, ponto 7B de c.g.a. 55° 42' 6.66" W e 5° 57' 20.87" S, ponto 8B de c.g.a. 55° 42' 3.50" W e 5° 57' 30.45" S, ponto 9B de c.g.a. 55° 42' 0.53" W e 5° 57' 37.65" S, ponto 10B de c.g.a. 55° 41' 58.08" W e 5° 57' 43.63" S, ponto 11B de c.g.a. 55° 41' 53.14" W e 5° 57' 55.50" S, ponto 12B de c.g.a. 55° 41' 32.55" W e 5° 58' 33.04" S, ponto 13B de c.g.a. 55° 41' 29.10" W e 5° 58' 39.27" S, ponto 14B de c.g.a. 55° 41' 26.97" W e 5° 58' 43.19" S, ponto 15B de c.g.a. 55° 41' 26.05" W e 5° 58' 45.02" S, ponto 16B de c.g.a. 55° 41' 25.34" W e 5° 58' 47.31" S, ponto 17B de c.g.a. 55° 41' 25.16" W e 5° 58' 50.79" S, ponto 18B de c.g.a. 55° 41' 26.25" W e 5° 59' 11.45" S, ponto 19B de c.g.a. 55° 41' 27.12" W e 5° 59' 27.62" S, ponto 20B de c.g.a. 55° 41' 27.48" W e 5° 59' 34.61" S, ponto 21B de c.g.a. 55° 41' 28.07" W e 5° 59' 41.64" S, ponto 22B de c.g.a. 55° 41' 28.42" W e 5° 59' 44.72" S, ponto 23B de c.g.a. 55° 41' 28.28" W e 5° 59' 46.62" S, ponto 24B de c.g.a. 55° 41' 27.49" W e 5° 59' 48.34" S, ponto 25B de c.g.a. 55° 41' 26.11" W e 5° 59' 50.05" S, ponto 26B de c.g.a. 55° 41' 22.87" W e 5° 59' 54.04" S, ponto 27B de c.g.a. 55° 41' 21.54" W e 5° 59' 56.62" S, ponto 28B de c.g.a. 55° 41' 20.96" W e 5° 59' 58.80" S, ponto 29B de c.g.a. 55° 41' 19.96" W e 6° 0' 3.54" S, ponto 30B de c.g.a. 55° 41' 20.15" W e 6° 0' 5.01" S, ponto 31B de c.g.a. 55° 41' 19.15" W e 6° 0' 7.57" S, ponto 32B de c.g.a. 55° 41' 18.77" W e 6° 0' 9.46" S, ponto 33B de c.g.a. 55° 41' 20.49" W e 6° 0' 7.67" S, ponto 34B de c.g.a. 55° 41' 27.35" W e 6° 0' 1.37" S, ponto 35B de c.g.a. 55° 41' 31.06" W e 5° 59' 57.07" S, ponto 36B de c.g.a. 55° 41' 32.57" W e 5° 59' 55.29" S, ponto 37B de c.g.a. 55° 41' 32.80" W e 5° 59' 54.56" S, ponto 38B de c.g.a. 55° 41' 32.82" W e 5° 59' 53.50" S, ponto 39B de c.g.a. 55° 41' 32.95" W e 5° 59' 51.78" S, ponto 40B de c.g.a. 55° 41' 33.18" W e 5° 59' 49.22" S, ponto 41B de c.g.a. 55° 41' 33.80" W e 5° 59' 46.28" S, ponto 42B de c.g.a. 55° 41' 33.10" W e 5° 59' 41.35" S, ponto 43B de c.g.a. 55° 41' 31.28" W e 5° 59' 21.08" S, ponto 44B de c.g.a. 55° 41' 30.87" W e 5° 59' 14.28" S, ponto 45B de c.g.a. 55° 41' 30.39" W e 5° 59' 11.10" S, ponto 46B de c.g.a. 55° 41' 30.79" W e 5° 59' 11.09" S, ponto 47B de c.g.a. 55° 41' 29.90" W e 5° 58' 52.90" S, ponto 48B de c.g.a. 55° 41' 29.98" W e 5° 58' 50.90" S, ponto 49B de c.g.a. 55° 41' 31.01" W e 5° 58' 46.65" S, ponto 50B de c.g.a. 55° 41' 32.54" W e 5° 58' 43.56" S, ponto 51B de c.g.a. 55° 41' 33.41" W e 5° 58' 42.77" S, ponto 52B de c.g.a. 55° 41' 34.47" W e 5° 58' 41.19" S, ponto 53B de c.g.a. 55° 41' 35.32" W e 5° 58' 38.52" S, ponto 54B de c.g.a. 55° 41' 39.20" W e 5° 58' 31.51" S, ponto 55B de c.g.a. 55° 41' 40.01" W e 5° 58' 30.48" S, ponto 56B de c.g.a. 55° 41' 42.02" W e 5° 58' 27.73" S, ponto 57B de c.g.a. 55° 41' 42.95" W e 5° 58' 24.72" S, ponto 58B de c.g.a. 55° 41' 46.56" W e 5° 58' 18.19" S, ponto 59B de c.g.a. 55° 41' 50.46" W e 5° 58' 10.81" S, ponto 60B de c.g.a. 55° 41' 54.09" W e 5° 58' 3.29" S, ponto 61B de c.g.a. 55° 41' 55.75" W e 5° 58' 1.08" S, ponto 62B de c.g.a. 55° 41' 55.99" W e 5° 57' 59.76" S, ponto 63B de c.g.a. 55° 41' 56.98" W e 5° 57' 56.70" S, ponto 64B de c.g.a. 55° 42' 14.46" W e 5° 57' 15.25" S, ponto 65B de c.g.a. 55° 42' 16.57" W e 5° 57' 10.97" S, ponto 66B de c.g.a. 55° 42' 17.82" W e 5° 57' 7.29" S, ponto 67B de c.g.a. 55° 42' 46.32" W e 5° 55' 59.68" S, ponto 68B de c.g.a. 55° 42' 47.32" W e 5°

55° 57.18" S, ponto 69B de c.g.a. 55° 42' 48.52" W e 5° 55' 53.02" S, ponto 70B de c.g.a. 55° 42' 49.40" W e 5° 55' 47.57" S, ponto 71B de c.g.a. 55° 42' 49.05" W e 5° 55' 44.22" S, ponto 72B de c.g.a. 55° 42' 48.81" W e 5° 55' 42.22" S, ponto 73B de c.g.a. 55° 42' 47.76" W e 5° 55' 37.64" S, ponto 74B de c.g.a. 55° 42' 45.25" W e 5° 55' 28.51" S, ponto 75B de c.g.a. 55° 42' 44.28" W e 5° 55' 24.86" S, ponto 76B de c.g.a. 55° 42' 43.38" W e 5° 55' 21.20" S, ponto 77B de c.g.a. 55° 42' 42.92" W e 5° 55' 17.79" S, ponto 78B de c.g.a. 55° 42' 42.41" W e 5° 55' 16.99" S, ponto 79B de c.g.a. 55° 42' 40.09" W e 5° 55' 4.65" S, ponto 80B de c.g.a. 55° 42' 38.46" W e 5° 54' 52.20" S, ponto 81B de c.g.a. 55° 42' 38.47" W e 5° 54' 50.28" S, ponto 82B de c.g.a. 55° 42' 38.23" W e 5° 54' 49.24" S, ponto 83B de c.g.a. 55° 42' 38.21" W e 5° 54' 47.78" S, ponto 84B de c.g.a. 55° 42' 38.13" W e 5° 54' 46.34" S, ponto 85B de c.g.a. 55° 42' 37.95" W e 5° 54' 45.48" S, ponto 86B de c.g.a. 55° 42' 37.86" W e 5° 54' 42.41" S, ponto 87B de c.g.a. 55° 42' 37.78" W e 5° 54' 40.07" S, ponto 88B de c.g.a. 55° 42' 37.48" W e 5° 54' 38.29" S, ponto 89B de c.g.a. 55° 42' 37.59" W e 5° 54' 36.99" S, ponto 90B de c.g.a. 55° 42' 37.57" W e 5° 54' 34.28" S, ponto 91B de c.g.a. 55° 42' 37.26" W e 5° 54' 30.55" S, ponto 92B de c.g.a. 55° 42' 37.34" W e 5° 54' 25.11" S, ponto 93B de c.g.a. 55° 42' 37.07" W e 5° 54' 22.87" S, ponto 94B de c.g.a. 55° 42' 37.36" W e 5° 54' 22.29" S, ponto 95B de c.g.a. 55° 42' 37.31" W e 5° 54' 20.09" S, ponto 96B de c.g.a. 55° 42' 36.91" W e 5° 54' 16.72" S, ponto 97B de c.g.a. 55° 42' 36.82" W e 5° 54' 12.95" S, ponto 98B de c.g.a. 55° 42' 37.05" W e 5° 54' 12.08" S, ponto 99B de c.g.a. 55° 42' 37.30" W e 5° 54' 8.98" S, ponto 100B de c.g.a. 55° 42' 37.20" W e 5° 54' 7.06" S, ponto 101B de c.g.a. 55° 42' 36.73" W e 5° 54' 4.92" S, ponto 102B de c.g.a. 55° 42' 36.90" W e 5° 53' 59.64" S, ponto 103B de c.g.a. 55° 42' 37.25" W e 5° 53' 54.37" S, ponto 104B de c.g.a. 55° 42' 37.61" W e 5° 53' 50.15" S, ponto 105B de c.g.a. 55° 42' 38.11" W e 5° 53' 41.51" S, ponto 106B de c.g.a. 55° 42' 38.11" W e 5° 53' 32.86" S, ponto 107B de c.g.a. 55° 42' 38.04" W e 5° 53' 30.51" S, ponto 108B de c.g.a. 55° 42' 38.44" W e 5° 53' 30.50" S, ponto 109B de c.g.a. 55° 42' 37.84" W e 5° 53' 9.76" S, ponto 110B de c.g.a. 55° 42' 37.76" W e 5° 53' 1.18" S, ponto 111B de c.g.a. 55° 42' 38.26" W e 5° 52' 50.68" S, ponto 112B de c.g.a. 55° 42' 38.95" W e 5° 52' 40.65" S, ponto 113B de c.g.a. 55° 42' 39.56" W e 5° 52' 38.19" S, ponto 114B de c.g.a. 55° 42' 40.05" W e 5° 52' 35.29" S, ponto 115B de c.g.a. 55° 42' 40.35" W e 5° 52' 32.89" S, ponto 116B de c.g.a. 55° 42' 40.48" W e 5° 52' 32.35" S, ponto 117B de c.g.a. 55° 42' 40.27" W e 5° 52' 30.73" S, ponto 118B de c.g.a. 55° 42' 40.43" W e 5° 52' 28.95" S, ponto 119B de c.g.a. 55° 42' 40.72" W e 5° 52' 27.20" S, ponto 120B de c.g.a. 55° 42' 41.06" W e 5° 52' 26.81" S, ponto 121B de c.g.a. 55° 42' 41.22" W e 5° 52' 25.85" S, ponto 122B de c.g.a. 55° 42' 41.14" W e 5° 52' 24.98" S, ponto 123B de c.g.a. 55° 42' 41.57" W e 5° 52' 24.12" S, ponto 124B de c.g.a. 55° 42' 41.40" W e 5° 52' 23.22" S, ponto 125B de c.g.a. 55° 42' 49.52" W e 5° 51' 36.33" S, ponto 126B de c.g.a. 55° 42' 49.26" W e 5° 51' 35.48" S, ponto 127B de c.g.a. 55° 42' 52.17" W e 5° 51' 18.65" S, ponto 128B de c.g.a. 55° 42' 52.76" W e 5° 51' 17.42" S, ponto 129B de c.g.a. 55° 42' 52.73" W e 5° 51' 16.61" S,

ponto 130B de c.g.a. 55° 42' 53.15" W e 5° 51' 15.33" S, ponto 131B de c.g.a. 55° 42' 52.95" W e 5° 51' 14.18" S, ponto 132B de c.g.a. 55° 42' 53.40" W e 5° 51' 11.58" S, ponto 133B de c.g.a. 55° 42' 55.04" W e 5° 51' 3.45" S, ponto 134B de c.g.a. 55° 42' 57.14" W e 5° 50' 55.42" S, ponto 135B de c.g.a. 55° 42' 57.70" W e 5° 50' 54.50" S, ponto 136B de c.g.a. 55° 42' 57.77" W e 5° 50' 53.90" S, ponto 137B de c.g.a. 55° 42' 58.08" W e 5° 50' 53.35" S, ponto 138B de c.g.a. 55° 42' 58.30" W e 5° 50' 52.39" S, ponto 139B de c.g.a. 55° 42' 58.35" W e 5° 50' 51.48" S, ponto 140B de c.g.a. 55° 42' 59.19" W e 5° 50' 48.96" S, ponto 141B de c.g.a. 55° 43' 0.07" W e 5° 50' 46.45" S, ponto 142B de c.g.a. 55° 43' 7.29" W e 5° 50' 26.55" S, ponto 143B de c.g.a. 55° 43' 8.17" W e 5° 50' 24.86" S, ponto 144B de c.g.a. 55° 43' 9.28" W e 5° 50' 21.80" S, ponto 145B de c.g.a. 55° 43' 10.12" W e 5° 50' 19.67" S, ponto 146B de c.g.a. 55° 43' 10.18" W e 5° 50' 18.58" S, ponto 147B de c.g.a. 55° 43' 43.52" W e 5° 48' 46.66" S, ponto 148B de c.g.a. 55° 43' 44.16" W e 5° 48' 45.86" S, ponto 149B de c.g.a. 55° 43' 44.59" W e 5° 48' 43.79" S, ponto 150B de c.g.a. 55° 44' 7.63" W e 5° 47' 40.17" S, ponto 151B de c.g.a. 55° 44' 8.17" W e 5° 47' 39.58" S, ponto 152B de c.g.a. 55° 44' 8.17" W e 5° 47' 38.69" S, ponto 153B de c.g.a. 55° 44' 10.77" W e 5° 47' 31.51" S, ponto 154B de c.g.a. 55° 44' 11.40" W e 5° 47' 30.72" S, ponto 155B de c.g.a. 55° 44' 12.53" W e 5° 47' 27.91" S, ponto 156B de c.g.a. 55° 44' 12.75" W e 5° 47' 27.03" S, ponto 157B de c.g.a. 55° 44' 12.78" W e 5° 47' 25.96" S, ponto 158B de c.g.a. 55° 44' 13.67" W e 5° 47' 23.52" S, ponto 159B de c.g.a. 55° 44' 14.42" W e 5° 47' 22.79" S, ponto 160B de c.g.a. 55° 44' 15.26" W e 5° 47' 20.35" S, ponto 161B de c.g.a. 55° 44' 15.30" W e 5° 47' 19.44" S, ponto 162B de c.g.a. 55° 44' 15.70" W e 5° 47' 18.97" S, ponto 163B de c.g.a. 55° 44' 16.02" W e 5° 47' 17.93" S, ponto 164B de c.g.a. 55° 44' 16.19" W e 5° 47' 16.57" S, ponto 165B de c.g.a. 55° 44' 18.00" W e 5° 47' 11.58" S, ponto 166B de c.g.a. 55° 44' 19.16" W e 5° 47' 9.43" S, ponto 167B de c.g.a. 55° 44' 19.25" W e 5° 47' 8.13" S, ponto 168B de c.g.a. 55° 44' 25.56" W e 5° 46' 51.61" S, ponto 169B de c.g.a. 55° 44' 27.20" W e 5° 46' 47.52" S, ponto 170B de c.g.a. 55° 44' 27.91" W e 5° 46' 45.03" S, ponto 171B de c.g.a. 55° 44' 29.13" W e 5° 46' 41.33" S, ponto 172B de c.g.a. 55° 44' 30.50" W e 5° 46' 37.21" S, ponto 173B de c.g.a. 55° 44' 32.05" W e 5° 46' 32.53" S, ponto 174B de c.g.a. 55° 44' 32.62" W e 5° 46' 28.89" S, ponto 175B de c.g.a. 55° 44' 32.20" W e 5° 46' 26.07" S, ponto 176B de c.g.a. 55° 44' 31.48" W e 5° 46' 23.73" S, ponto 177B de c.g.a. 55° 44' 30.76" W e 5° 46' 21.81" S, ponto 178B de c.g.a. 55° 44' 30.89" W e 5° 46' 20.36" S, ponto 179B de c.g.a. 55° 44' 30.28" W e 5° 46' 19.26" S, ponto 180B de c.g.a. 55° 44' 29.86" W e 5° 46' 18.82" S, ponto 181B de c.g.a. 55° 44' 26.01" W e 5° 46' 6.21" S, ponto 182B de c.g.a. 55° 44' 24.92" W e 5° 46' 2.47" S, ponto 183B de c.g.a. 55° 44' 23.94" W e 5° 45' 58.70" S, ponto 184B de c.g.a. 55° 44' 24.08" W e 5° 45' 57.65" S, ponto 185B de c.g.a. 55° 44' 23.95" W e 5° 45' 56.34" S, ponto 186B de c.g.a. 55° 44' 23.35" W e 5° 45' 56.09" S, ponto 187B de c.g.a. 55° 44' 22.56" W e 5° 45' 52.62" S, ponto 188B de c.g.a. 55° 44' 22.00" W e 5° 45' 49.70" S, ponto 189B de c.g.a. 55° 44' 20.47" W e 5° 45' 41.31" S, ponto 190B de

c.g.a. 55° 44' 20.35" W e 5° 45' 38.07" S, ponto 191B de c.g.a. 55° 44' 19.44" W e 5° 45' 33.72" S, ponto 192B de c.g.a. 55° 44' 18.95" W e 5° 45' 29.05" S, ponto 193B de c.g.a. 55° 44' 17.42" W e 5° 45' 20.21" S, ponto 194B de c.g.a. 55° 44' 17.07" W e 5° 45' 16.16" S, ponto 195B de c.g.a. 55° 44' 17.65" W e 5° 45' 12.25" S, ponto 196B de c.g.a. 55° 44' 18.16" W e 5° 45' 10.42" S, ponto 197B de c.g.a. 55° 44' 23.25" W e 5° 44' 53.88" S, ponto 198B de c.g.a. 55° 44' 24.63" W e 5° 44' 49.95" S, ponto 199B de c.g.a. 55° 44' 25.65" W e 5° 44' 46.88" S, ponto 200B de c.g.a. 55° 44' 26.52" W e 5° 44' 43.00" S, ponto 201B de c.g.a. 55° 44' 27.35" W e 5° 44' 39.55" S, ponto 202B de c.g.a. 55° 44' 27.72" W e 5° 44' 36.17" S, ponto 203B de c.g.a. 55° 44' 34.71" W e 5° 44' 3.85" S, ponto 204B de c.g.a. 55° 44' 37.99" W e 5° 43' 50.87" S, ponto 205B de c.g.a. 55° 44' 42.73" W e 5° 43' 34.68" S, ponto 206B de c.g.a. 55° 44' 43.61" W e 5° 43' 32.04" S, ponto 207B de c.g.a. 55° 44' 44.36" W e 5° 43' 28.69" S, ponto 208B de c.g.a. 55° 44' 45.36" W e 5° 43' 25.20" S, ponto 209B de c.g.a. 55° 44' 46.08" W e 5° 43' 24.57" S, ponto 210B de c.g.a. 55° 44' 46.93" W e 5° 43' 24.13" S, ponto 211B de c.g.a. 55° 44' 46.74" W e 5° 43' 23.63" S, ponto 212B de c.g.a. 55° 44' 48.83" W e 5° 43' 20.85" S, ponto 213B de c.g.a. 55° 44' 49.21" W e 5° 43' 19.24" S, ponto 214B de c.g.a. 55° 44' 49.29" W e 5° 43' 15.24" S, ponto 215B de c.g.a. 55° 44' 49.02" W e 5° 43' 13.65" S, ponto 216B de c.g.a. 55° 44' 49.72" W e 5° 43' 12.22" S, ponto 217B de c.g.a. 55° 44' 50.43" W e 5° 43' 12.07" S, ponto 218B de c.g.a. 55° 44' 49.93" W e 5° 43' 11.49" S, ponto 219B de c.g.a. 55° 44' 50.41" W e 5° 43' 9.25" S, ponto 220B de c.g.a. 55° 44' 50.45" W e 5° 43' 8.84" S, ponto 221B de c.g.a. 55° 44' 50.52" W e 5° 43' 8.13" S, ponto 222B de c.g.a. 55° 44' 42.98" W e 5° 43' 6.29" S, ponto 223B de c.g.a. 55° 44' 42.92" W e 5° 43' 6.58" S, ponto 224B de c.g.a. 55° 44' 22.67" W e 5° 44' 35.45" S, ponto 225B de c.g.a. 55° 44' 21.57" W e 5° 44' 38.73" S, ponto 226B de c.g.a. 55° 44' 18.19" W e 5° 44' 43.71" S, ponto 227B de c.g.a. 55° 44' 16.31" W e 5° 44' 47.02" S, ponto 228B de c.g.a. 55° 44' 15.92" W e 5° 44' 48.53" S, ponto 229B de c.g.a. 55° 44' 15.07" W e 5° 44' 52.60" S, ponto 230B de c.g.a. 55° 44' 14.15" W e 5° 44' 55.50" S, ponto 231B de c.g.a. 55° 44' 12.71" W e 5° 44' 57.81" S, ponto 232B de c.g.a. 55° 44' 10.94" W e 5° 45' 2.02" S, ponto 233B de c.g.a. 55° 44' 9.89" W e 5° 45' 6.40" S, ponto 234B de c.g.a. 55° 44' 9.07" W e 5° 45' 9.76" S, ponto 235B de c.g.a. 55° 44' 8.15" W e 5° 45' 13.82" S, ponto 236B de c.g.a. 55° 44' 8.14" W e 5° 45' 16.70" S, ponto 237B de c.g.a. 55° 44' 14.56" W e 5° 45' 45.62" S, ponto 238B de c.g.a. 55° 44' 14.80" W e 5° 45' 54.80" S, ponto 239B de c.g.a. 55° 44' 15.42" W e 5° 45' 59.42" S, ponto 240B de c.g.a. 55° 44' 16.47" W e 5° 46' 4.39" S, ponto 241B de c.g.a. 55° 44' 20.95" W e 5° 46' 11.77" S, ponto 242B de c.g.a. 55° 44' 27.56" W e 5° 46' 30.36" S, ponto 243B de c.g.a. 55° 44' 27.56" W e 5° 46' 32.52" S, ponto 244B de c.g.a. 55° 44' 18.44" W e 5° 46' 56.02" S, ponto 245B de c.g.a. 55° 44' 17.46" W e 5° 47' 0.42" S, ponto 246B de c.g.a. 55° 44' 13.40" W e 5° 47' 11.97" S, ponto 247B de c.g.a. 55° 44' 6.62" W e 5° 47' 30.64" S, ponto 248B de c.g.a. 55° 44' 0.15" W e 5° 47' 48.47" S, ponto 249B de c.g.a. 55° 43' 43.25" W e 5° 48' 34.95" S, ponto 250B de c.g.a. 55° 43' 41.86" W e 5° 48'

38.67" S, ponto 251B de c.g.a. 55° 43' 40.14" W e 5° 48' 43.33" S, ponto 252B de c.g.a. 55° 43' 38.35" W e 5° 48' 48.30" S, ponto 253B de c.g.a. 55° 43' 35.80" W e 5° 48' 55.48" S, ponto 254B de c.g.a. 55° 43' 32.38" W e 5° 49' 4.83" S, ponto 255B de c.g.a. 55° 43' 22.15" W e 5° 49' 32.86" S, ponto 256B de c.g.a. 55° 43' 14.58" W e 5° 49' 53.87" S, ponto 257B de c.g.a. 55° 43' 11.88" W e 5° 50' 1.42" S, ponto 258B de c.g.a. 55° 43' 9.08" W e 5° 50' 9.26" S, ponto 259B de c.g.a. 55° 43' 7.99" W e 5° 50' 12.32" S, ponto 260B de c.g.a. 55° 43' 5.42" W e 5° 50' 19.53" S, ponto 261B de c.g.a. 55° 42' 55.00" W e 5° 50' 48.58" S, ponto 262B de c.g.a. 55° 42' 49.83" W e 5° 51' 2.96" S, ponto 263B de c.g.a. 55° 42' 48.77" W e 5° 51' 6.70" S, ponto 264B de c.g.a. 55° 42' 48.03" W e 5° 51' 11.15" S, ponto 265B de c.g.a. 55° 42' 47.65" W e 5° 51' 13.49" S, ponto 266B de c.g.a. 55° 42' 43.45" W e 5° 51' 39.46" S, ponto 267B de c.g.a. 55° 42' 43.44" W e 5° 51' 39.46" S, ponto 268B de c.g.a. 55° 42' 41.35" W e 5° 51' 52.81" S, ponto 269B de c.g.a. 55° 42' 40.14" W e 5° 52' 0.33" S, ponto 270B de c.g.a. 55° 42' 35.83" W e 5° 52' 26.99" S, ponto 271B de c.g.a. 55° 42' 35.17" W e 5° 52' 31.14" S, ponto 272B de c.g.a. 55° 42' 33.61" W e 5° 52' 40.98" S, ponto 273B de c.g.a. 55° 42' 33.06" W e 5° 52' 45.03" S, ponto 274B de c.g.a. 55° 42' 32.60" W e 5° 52' 51.29" S, ponto 275B de c.g.a. 55° 42' 32.43" W e 5° 53' 3.15" S, ponto 276B de c.g.a. 55° 42' 32.38" W e 5° 53' 7.12" S, ponto 277B de c.g.a. 55° 42' 32.31" W e 5° 53' 10.04" S, ponto 278B de c.g.a. 55° 42' 32.14" W e 5° 53' 22.78" S, ponto 279B de c.g.a. 55° 42' 32.22" W e 5° 53' 52.84" S, ponto 280B de c.g.a. 55° 42' 32.00" W e 5° 54' 37.66" S, ponto 281B de c.g.a. 55° 42' 32.10" W e 5° 54' 52.84" S, ponto 282B de c.g.a. 55° 42' 32.29" W e 5° 54' 55.36" S, ponto 283B de c.g.a. 55° 42' 34.69" W e 5° 55' 5.43" S, ponto 284B de c.g.a. 55° 42' 36.12" W e 5° 55' 10.70" S, ponto 285B de c.g.a. 55° 42' 40.81" W e 5° 55' 28.18" S, ponto 286B de c.g.a. 55° 42' 43.27" W e 5° 55' 37.67" S, ponto 287B de c.g.a. 55° 42' 44.18" W e 5° 55' 41.28" S, ponto 288B de c.g.a. 55° 42' 44.90" W e 5° 55' 45.66" S, ponto 289B de c.g.a. 55° 42' 45.16" W e 5° 55' 49.63" S, ponto 290B de c.g.a. 55° 42' 44.46" W e 5° 55' 52.08" S, ponto 291B de c.g.a. 55° 42' 42.85" W e 5° 55' 55.05" S, ponto 292B de c.g.a. 55° 42' 38.45" W e 5° 56' 3.92" S, ponto 293B de c.g.a. 55° 42' 34.69" W e 5° 56' 14.33" S, até atingir o ponto 1B, ponto inicial deste perímetro e perfazendo uma área aproximada de 528ha (quinhentos e vinte e oito hectares).

§ 1º As áreas de que trata o **caput** são destinadas aos leitos e às faixas de domínio da EF-170 e da BR-163.

§ 2º Uma vez instalada a ferrovia de que trata o § 1º, as frações das áreas discriminadas no **caput** que não forem efetivamente utilizadas serão reintegradas a Área de Proteção Ambiental do Carapuça por efeito desta Medida Provisória, mediante ato do Poder Executivo federal, dispensado o disposto no § 2º do art. 22 da Lei nº 9.985, de 18 de julho de 2000.

Art. 4º O disposto no **art. 3º** não exime o empreendedor da prévia obtenção dos licenciamentos e do cumprimento das obrigações junto aos órgãos competentes do Sistema Nacional do Meio Ambiente - Sisnama e aos demais órgãos da administração pública federal, necessários à efetivação das obras e atividades relativas à implantação e à operação da EF-170.

Art. 5º. As áreas rurais ocupadas e incidentes na Área de Proteção Ambiental do Carapuça poderão ser regularizadas em conformidade com a Lei nº 11.952, de 25 de junho de 2009, respeitada a fração mínima de parcelamento e o limite de quinze módulos fiscais e não superior a 1.500ha (mil e quinhentos hectares).

Art. 6º. O proprietário ou o possuidor de imóvel rural de que trata esta Medida Provisória que contenha área aberta, sem autorização, após 22 de julho de 2008, ou que não atenda aos critérios de manutenção de Reserva Legal e Áreas de Preservação Permanente deverá deixar de desenvolver atividade econômica nessas áreas e promover a recuperação ambiental por meio de Programa de Regularização Ambiental, nos termos da Lei nº 12.651, de 25 de maio de 2012.

Parágrafo único. Os órgãos de fiscalização devem tomar as medidas necessárias para que não haja ocupação e utilização econômica das áreas mencionadas no caput.

Art. 7º. O título de domínio, emitido em decorrência da regularização fundiária de que trata os **art. 5º** deverá conter, entre outras, cláusula resolutiva que condicione a manutenção do título à inexistência de desmatamento ilegal na área regularizada.

Art. 8º. Esta Medida Provisória entra em vigor na data de sua publicação” (NR)

JUSTIFICAÇÃO

Em 13/02/2006, o Governo Federal, por meio de Decretos, sem cumprir os requisitos legais, criou diversas Unidades de Conservação em toda região sudoeste do Pará, de diversas categorias, sem ter realizado os necessários estudos técnicos e sem a necessária consulta pública.

Dentre as Unidades de Conservação criadas em 2006, se encontram o Parque Nacional do Jamanxim, cujo perímetro estava localizado no Município de Itaituba – PA e Trairão – PA.

As Unidades de Conservação criadas em 2006, especialmente o Parque Nacional do Jamanxim, não foi precedida dos devidos estudos técnicos e da necessária consulta pública nos termos do que determina a legislação, e mais do que isso, parte da

área em que foi criado, incidiu sobre algumas áreas ocupadas há muitos anos e produtivas, cujo valor ambiental não se enquadra na categoria Parque.

Por meio da Medida Provisória nº 758, de 19/12/2016, o Governo Federal, alterou os limites do Parque Nacional do Jamanxim, sem novamente promover os estudos técnicos e as consultas públicas, de forma que não foram preenchidos os requisitos legais para validar os atos administrativos praticados, atingindo áreas já há muitas décadas destinadas ao uso por particulares pelo próprio Governo Federal, e que, portanto, na realidade não preenchem e não justificam, sequer os requisitos ambientais para ser categorizada como qualquer Unidade de Conservação.

A Área de Preservação Ambiental (APA), constitui a categoria de Unidade de Conservação do grupo de Uso Sustentável, conforme determina a Lei nº 9.985, de 18/07/2000, ainda que imponha algumas restrições que burocratiza o uso da terra, indo além de todos os deveres e obrigações ambientais já previstas na Lei nº 12.651, de 25/05/2012, que instituiu o Código Florestal, contudo, permite que pelos menos se mantenham as atividades ali estabelecidas, respeitando o meio ambiente.

Importante aqui ressaltar, que a criação da Área de Proteção do Jamanxim ocorreu sem os necessários estudos técnicos e sem a consulta pública,

A inserção das áreas que estavam fora de unidades de conservação, no Parque Nacional do Jamanxim atingiu uma área onde estão instalados há várias décadas, por meio de apoio e incentivo de Programas do Governo Federal, produtores rurais exercendo atividades produtivas ligadas a pecuária, agricultura, mineração, madeireira, entre outras, de forma que criou restrições desarrazoadas, que prejudicam o setor produtivo e a comercialização de seus produtos.

Não bastasse a ausência de amparo legal, eis não estão presentes os requisitos ambientais capazes de fundamentar a criação desse Parque, a ilegalidade é incontroversa, tendo em vista que não houve sequer consulta pública e estudos técnicos, conforme determina a lei.

Por outro lado, também é inegável a violação do princípio da segurança jurídica causada a esses produtores, que agora terão que sair e desocupar esses imóveis rurais para recomeçar a vida em outro lugar sem nenhum amparo do Governo Federal.

A criação da Área de Proteção Ambiental (APA), concilia a continuidade das atividades produtivas com a preservação ambiental, sendo uma forma justa socialmente e economicamente viável de promover o tão almejado desenvolvimento sustentável.

Há que se ressaltar que o Governo está levando uma grande logística em estradas pavimentadas, ferrovias, energia, transporte e portos que irão passar exatamente nessas áreas ou muito próximas a elas.

Se permanecer a MP nº 758, de 19/12/2016, como está, lamentavelmente, toda essa infraestrutura será aproveitada apenas e tão somente por outros estados da federação, sendo que a região que estará mais próxima dessa infraestrutura estará impedida de produzir, contrariando todos os princípios econômicos mais elementares.

O Estado do Pará, na importante e estratégica região que possui as mesmas características de outras regiões que estão produzindo, ficará impedido de fazê-lo, somente prestando para ser corredor de transporte de riquezas de outros Estados,

impactando negativamente a economia da região que poderia desenvolver e gerar grande renda para o Estado e Município.

Mesmo com as alterações propostas pela Emenda aqui defendida, o Estado do Pará, permanecerá com mais de 67% de sua área, protegida.

Dos 33% restantes, considerada a área de reserva legal, sobrarão, apenas e tão somente, a área de 6,6% do Estado para uso das atividades produtivas.

Sala da Comissão, em de fevereiro de 2017

Deputado José Priante