



ESTADO DE MATO GROSSO CASA MILITAR



SUPERINTENDÊNCIA DE DEFESA CIVIL - SUDEC

SÉRGIO ROBERTO DELAMÔNICA CORRÊA – Cel BM RR
Superintendente de Defesa Civil



Junho - 2011



ESTADO DE MATO GROSSO CASA MILITAR

OBJETIVO

Apresentar ao público presente, as Políticas relacionadas à Defesa Civil do Estado de Mato Grosso: aspectos de sua estrutura e um olhar ampliado de sua empregabilidade.





ESTADO DE MATO GROSSO CASA MILITAR

SUMÁRIO

1. Organograma da Defesa Civil
2. Coordenaria Municipal de Defesa Civil no Estado de Mato Grosso;
3. Ações desenvolvidas atualmente pela Defesa Civil de MT;
4. Principais Ações em 2010 e 2011;
5. Problemáticas nas atividades de Resposta e Reconstrução;





ORGANOGRAMA DA DEFESA CIVIL - MT

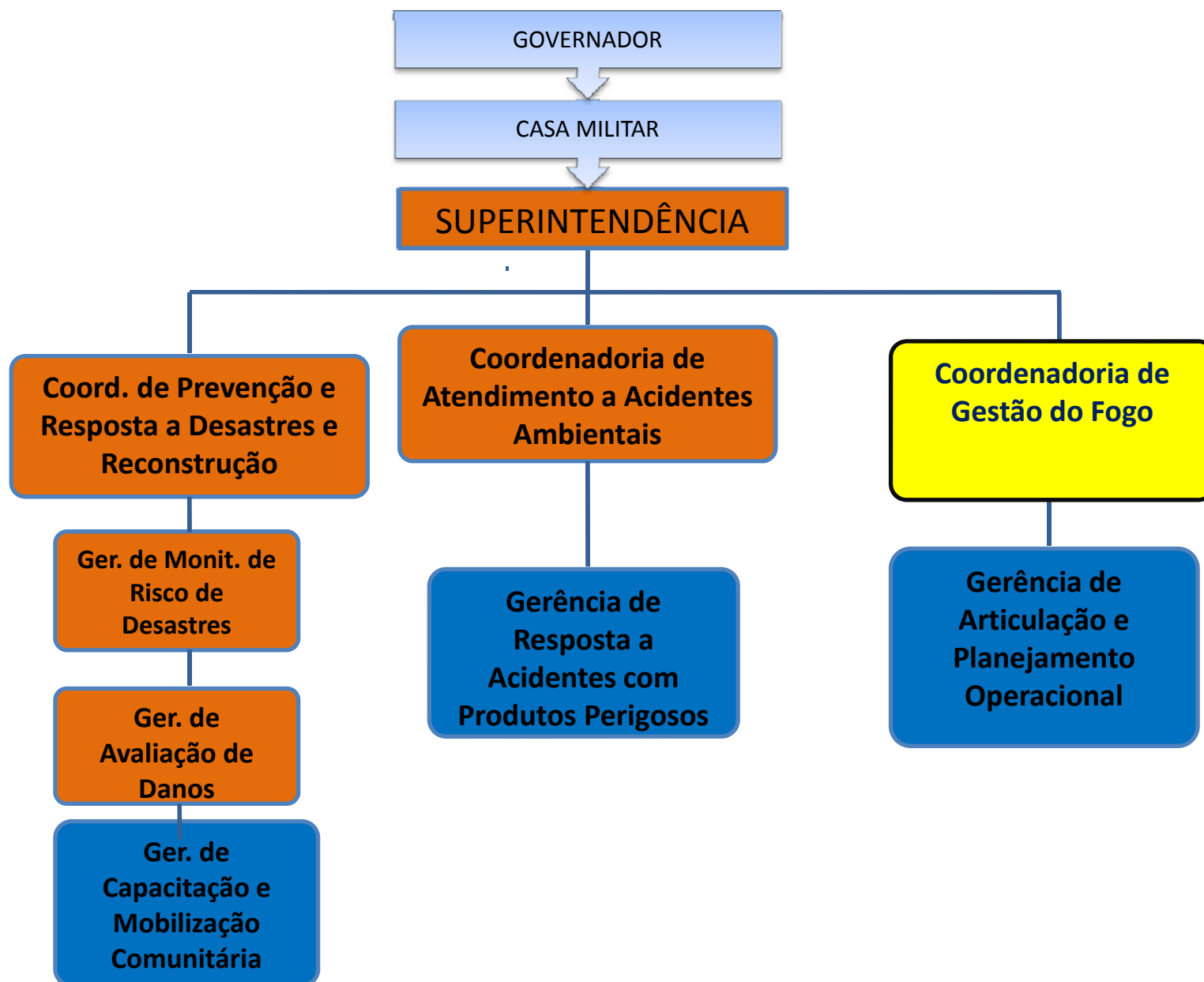



COORDENADORIAS MUNICIPAIS

DEFESA CIVIL

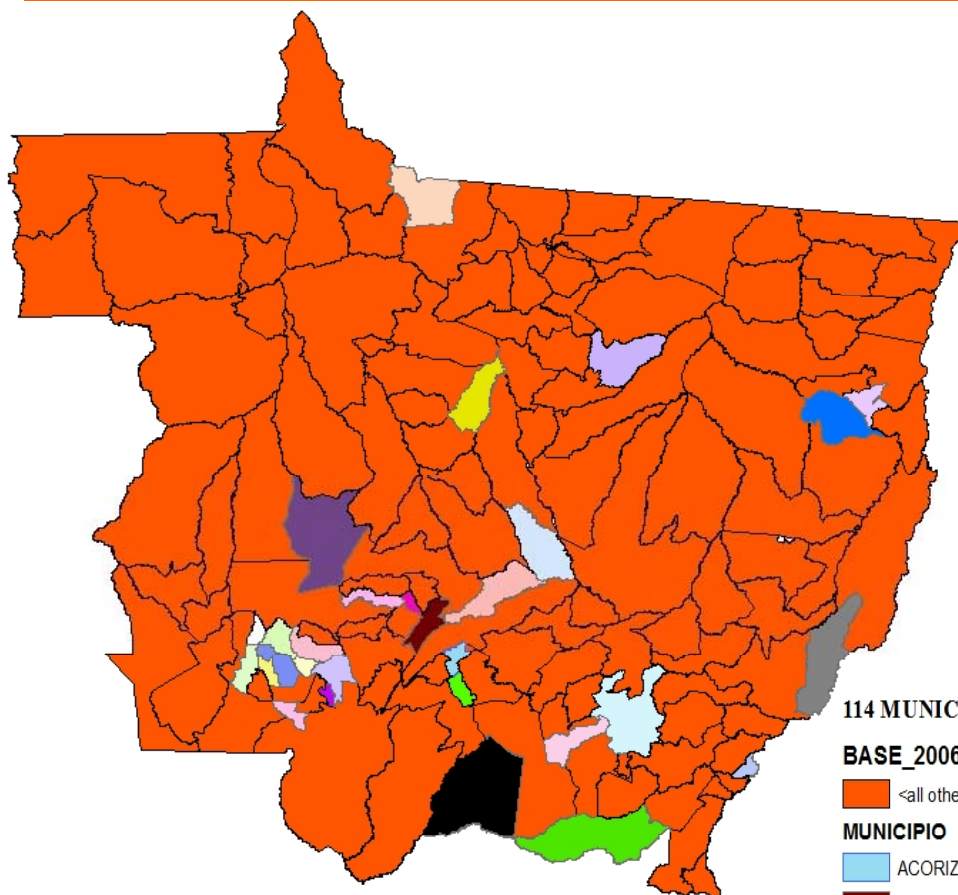

114 MUNICÍPIOS COM COMDEC

BASE_2006.MUNICÍPIO

<all other values>

MUNICÍPIO

ACORIZAL

ALTO PARAGUAI

ARAGUAIANA

ARAPUTANGA

ARENÁPOLIS

BARÃO DE MELGAÇO

BOM JESUS DO ARAGUAIA

CAMPO NOVO DO PARECIS

CURVELÂNDIA

GLÓRIA D OESTE

INDIAVAÍ

IPIRANGA DO NORTE

ITIQUIRA

JAUURU

JUSCIMEIRA

LAMBARI D OESTE

NOBRES

PARANAÍTA

POXORÉO

RESERVA DO CABAÇAL

RIBEIRÃOZINHO

RIO BRANCO

SALTO DO CÉU

SANTA RITA DO TRIVELATO

SANTO AFONSO

SERRA NOVA DOURADA

UNIÃO DO SUL

VÁRZEA GRANDE



Ações Desenvolvidas atualmente pela Defesa Civil de MT

Prevenção:

- 1.Incêndio Florestal;**
- 2.Mapeamento de Risco**
- 3.Dengue;**
- 4.Enchentes;**

Preparação (capacitação):

- 1.Brigadista;**
- 2Curso básico de Defesa Civil;**
- 3.Sistema de Comando de Incidentes;**
- 4.Avaliação de Danos**



AÇÕES DESENVOLVIDAS

RESPOSTAS A DESASTRES: CAAA

Atendimento Emergência com PP

Ano 2007: 26; Ano 2008: 44; Ano 2009: 61, Ano 2010: 43

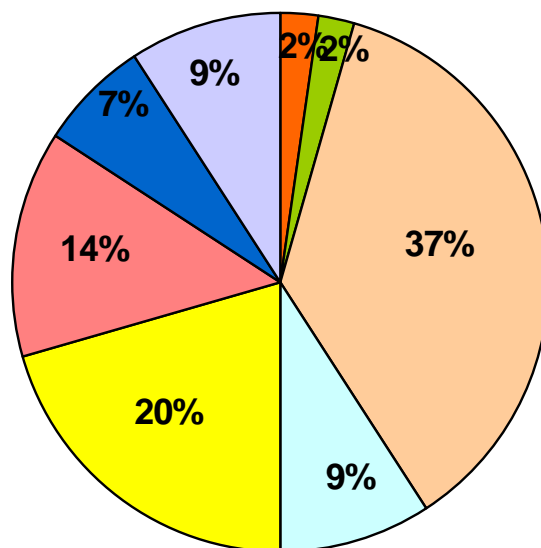

- Explosivos
- Material Radiológico
- Combustíveis
- Gases
- Agroquímicos
- Produtos Químicos Diversos
- Descarte
- Contaminação

- Até junho de 2011 já foram atendidas 26 emergências com PP;
- Serviço de atendimento 24 horas
- Acionamento do poluidor
- Acompanhamento do recolhimento dos resíduos; da destinação e recuperação da área degradada;



PLANEJAMENTO OPERACIONAL

COORDENADORIA DE ATEND. ACIDENTES AMBIENTAIS

MATRIZ DE EXECUÇÃO ORÇAMENTÁRIA – 2010		
Item de Despesa	Inicial	Observação
Aquisição de Material de Consumo	-	
Aquisição de Material Permanente	-	
Aquisição de Combustível	-	
Locação de Veículos – STPJ	-	Foram locados 11 (onze) veículos tipo L-200
Contratação Aérea STPJ		Foram contratadas 200 horas de vôo, para 05 aviões de combate a incêndios. Foram aditivadas em mais 56,1 horas.
Diárias TNM/TNS	78.880,00	
Mão de Obra	-	
Total	78.880,00	



AÇÕES DESENVOLVIDAS

RESPOSTAS A DESASTRES: CPRDR

I- Enxurradas

II- Enchentes

III- Incêndio Florestal

IV- Voçorocas

V- Vendaval

VI- Erosão Linear

VII- Erosão Fluvial

VIII- Granizo

IX- Estiagem

X- Incêndio urbano

XI- Outros (Doenças Respiratórias)

Ano	I	II	III	IV	V	VI	VII	VIII	IX	X	XI	TOT
2009	01	01	-	-	-	02	01	-	-	-		05
2010	04	01	02	-	01	01	-	01	01	01		12
2011	09	-	-	-	-	01	-	-	-	-	01	11



Paratinga



**CORREGO CORRENTAO, PONTE DE 25M
ESTRADA RODIADOR - NOVA MONTE VERDE**



Cáceres

Codificação de Desastres, Ameaças e Riscos - CODAR

Tipificação: Enxurrada – CODAR NUMÉRICO: NE.HIG 12.302

Processo de Situação de Emergência em 2011.

Reconhecimento de S.E : **COLNIZA - MT**



PLANEJAMENTO OPERACIONAL

COORD. DE RESPOSTA A DESASTRES E RECONSTRUÇÃO

MATRIZ DE EXECUÇÃO ORÇAMENTÁRIA – 2010

Item de Despesa	Inicial	Observação
Formação de Agentes de Defesa Civil	18.330,00	
Monitoramento dos Ricos e Desastres	76.955,00	
Fortalecimento do Sistema de Defesa Civil	1.629,00	
Diárias TNM/TNS	35.215,00	
Total	132.629,00	

Codificação de Desastres, Ameaças e Riscos – CODAR

RESPOSTAS DA CGF

Tipificação: incêndio Urbano – CODAR NUMÉRICO: HT.IED 21.405

Tipificação: Incêndios Florestais – CODAR NUMÉRICO: NE.SIF 12.404

Tipificação: Queda Intensa da URA – CODAR NUMÉRICO: NE.SQU 12.403

Processo de Situação de Emergência em 2010.

Reconhecimento de S.E : **Marcelândia - MT**



Codificação de Desastres, Ameaças e Riscos - CODAR

Tipificação: Incêndios Florestais – CODAR NUMÉRICO: NE.SIF 12.404

Tipificação: Queda Intensa da URA – CODAR NUMÉRICO: NE.SQU 12.403

Processo de Situação de Emergência em 2010.

Reconhecimento de S.E : **Peixoto de Azevedo - MT**





AÇÕES DESENVOLVIDAS

RESPOSTAS A DESASTRES: CGF

ANO	FOCOS CALOR	PERCENTUAL
2008	108.774	-
2009	54.775	Redução: 49.65%
2010	264.259	Aumento: 482,7%

Junho de 2010: 19.103 focos de calor
Junho de 2011: 10.188 focos de calor
Redução de 46,6 %

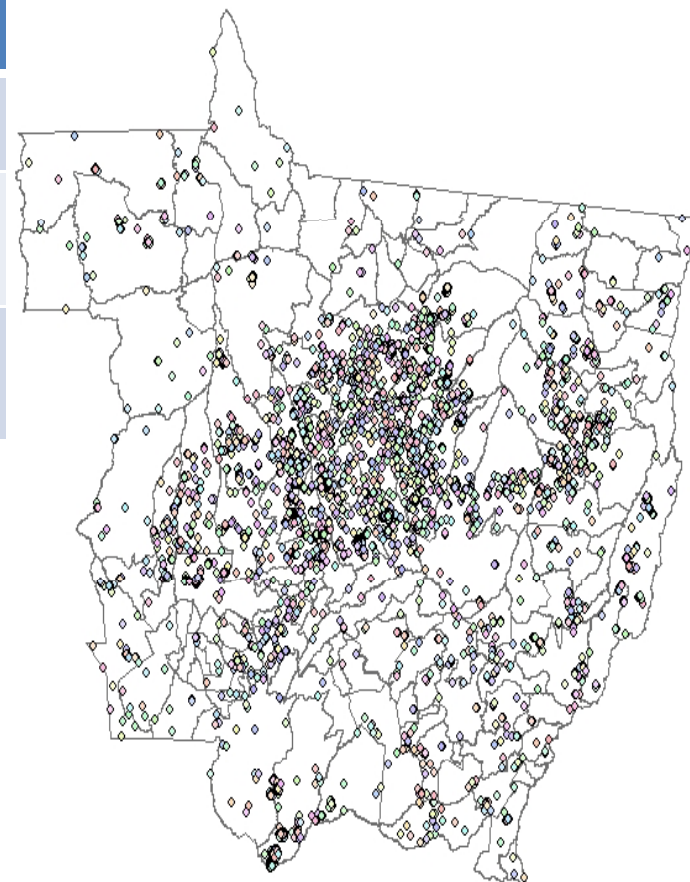

CIMAN



COMANDO UNIFICADO



INTEGRAÇÃO DE RECURSOS



OTIMIZAÇÃO DE SERVIÇO DE RESPOSTA



M.M.A: IZABELA TEIXEIRA



AÇÕES DESENVOLVIDAS - CIMAN

RESPOSTAS A DESASTRES: CGF

- PESSOAL EMPREGADO: **450** pessoas diariamente.
- OPERAÇÕES DE COMBATE EM U.C FEDERAL + TERRAS INDIGENAS
Foram realizadas **53 operações**
- OPERAÇÕES DE COMBATE EM U.C ESTADUAL
Foram realizadas **45 operações**
- OPERAÇÕES EM OUTRAS LOCALIDADES
Pelo Corpo de Bombeiros Militar : **1.634**
Pelo corpo de Bombeiros Militar/Defesa Civil (CIMAN) : **156**
Pelo IBAMA/Prevfogo: **314**
- COMBATE AÉREO: **50** (312 lançamentos)

Estimativa Total de combates: 2.197

PLANEJAMENTO OPERACIONAL

COORDENADORIA DE GESTÃO DO FOGO

MATRIZ DE EXECUÇÃO ORÇAMENTÁRIA – 2010

Item de Despesa	Inicial	Observação
Aquisição de Material de Consumo	218.000,00	
Aquisição de Material Permanente	61.500,00	
Aquisição de Combustível	79.902,23	
Locação de Veículos - STPJ	1.451.962,79	Foram locados 11 (onze) veículos tipo L-200
Contratação Aérea STPJ		Foram contratadas 200 horas de vôo, para 05 aviões de combate a incêndios. Foram aditivadas em mais 56,1 horas.
Diárias TNM/TNS	475.685,00	
Mão de Obra	3.937,46	
Total	2.289.987,48	

O Estado de Mato Grosso

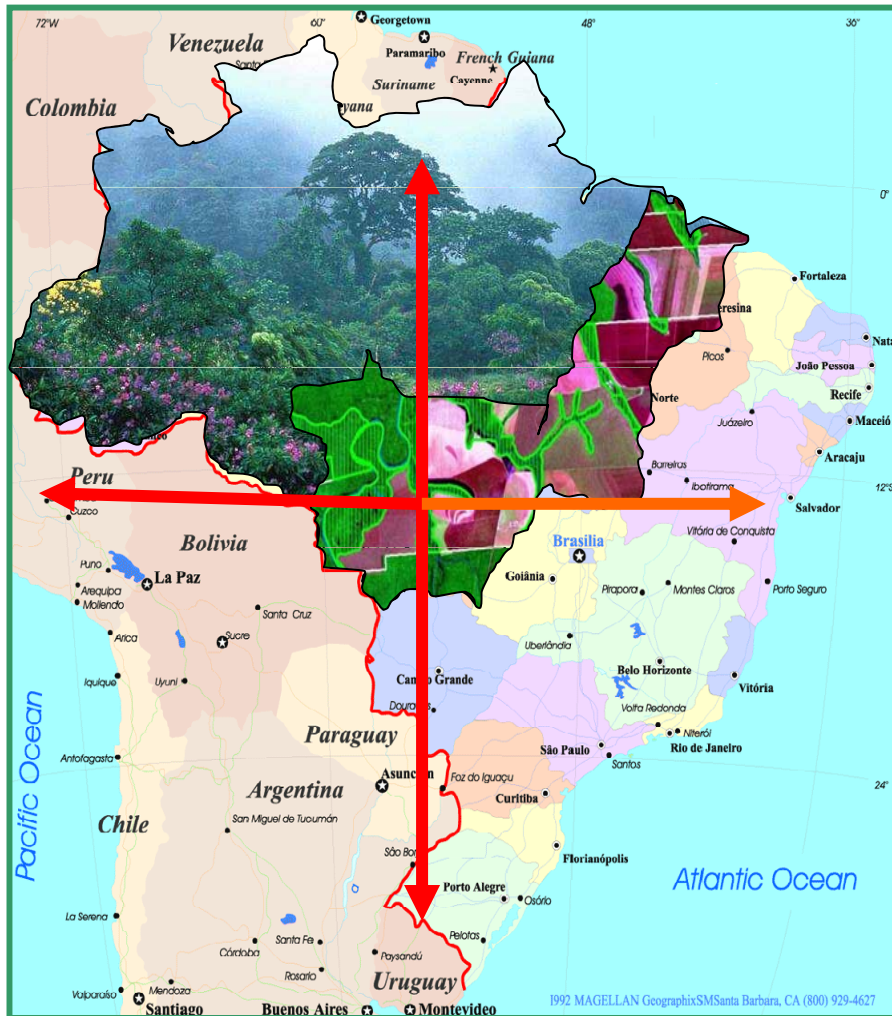

- Extensão: 906.807 Km² de área, com **03 (três) biomas**: Floresta Amazônica (41%) , cerrado (52%) e Pantanal (7%)
- Capital: Cuiabá
- População: **3.033.991** hab (IBGE 2010)
- 141 municípios



5. Problemáticas nas atividades de Resposta e Reconstrução;

- 1. Deficiência de banco de dados no sistema estadual de Defesa Civil (mapeamento de risco de todo Estado)**
- 2. Falta de um sistema de alerta e alarme eficiente;**
- 3. Grande extensão territorial do Estado;**
- 4. Acessibilidade;**
- 5. A falta de um fundo estadual de Defesa Civil (Reconstrução);**
- 6. Prazo de notificação de desastre a Secretaria Nacional de Defesa Civil; (10 dias)**

3 CONCLUSÃO



DEFESA CIVIL NÃO É:

- um órgão isolado...
- apenas um conjunto de ações...



DEFESA CIVIL É:

- Desenvolvida por todos...
- Todo o tempo...

DEFESA CIVIL : TODOS JUNTOS PARA TODOS!

