



MINISTÉRIO DA INTEGRAÇÃO NACIONAL
SECRETARIA DE INFRAESTRUTURA HÍDRICA

Ofício nº. **27-514/MI**

Brasília, 05 de fevereiro de 2013.

A Sua Excelência o Senhor
Senador VITAL DO RÊGO
Presidente da Comissão Especial Externa de acompanhamento das obras do PISF
Senado Federal
Anexo I, 18º andar
CEP: 70.165-900

Assunto: Situação das obras do Projeto da Integração do São Francisco - PISF

Excelentíssimo Senhor,

Em atenção ao solicitado em reunião com o Ministro da Integração Nacional, Sr. Fernando Bezerra, dia 04/02/2013, encaminho lista com os nomes das empresas contratadas, bem como a situação de cada, sendo contratos com escopo reduzido ou rescindido com o Ministério da Integração Nacional para execução das obras do Projeto de Integração do Rio São Francisco com as Bacias Hidrográficas do Nordeste Setentrional (PISF).

Empresas com contrato rescindido ou escopo reduzido			
Lote	Situação	Empresas	Contrato
1	Em andamento com escopo reduzido	Carioca Christiani-Nielson Engenharia S. A.	45/2007-MI
		Serveng Civilsan S. A. Empresas Associadas de Engenharia	
		S. A. Paulista de Construções e Comércio	
2	Em andamento com escopo reduzido	Carioca Christiani-Nielson Engenharia S. A.	25/2008-MI
		Serveng Civilsan S. A. Empresas Associadas de Engenharia	
		S. A. Paulista de Construções e Comércio	
3	Rescindido por decurso de Prazo	Encalso Construções LTDA	26/2008-MI
		Convap Engenharia e Construções	
		Arvek Técnica e Construções Ltda	
		Record Engenharia Ltda	
4	Rescindido por decurso de Prazo	Encalso Construções LTDA	27/2008-MI
		Convap Engenharia e Construções	
		Arvek Técnica e Construções Ltda	
		Record Engenharia Ltda	

6	Rescindido por decurso de Prazo	Delta Construções	32/2008-MI
		Eit	
		Getel	
7	Rescindido por decurso de Prazo	Carioca Christiani-Nielson Engenharia S. A.	33/2008-MI
		Serveng Civilsan S. A. Empresas Associadas de Engenharia	
		S. A. Paulista de Construções e Comércio	
9	Rescindido	CAMTER Construções e Empreendimentos s/a	36/2008-MI
10	Em andamento com escopo reduzido	Mendes Júnior Trading e Engenharia S.A	34/2008-MI
		Emsa - Empresa Sul Americana de Montagens S/A	
11	Em andamento com escopo reduzido	Coesa Engenharia Ltda	29/2008-MI
		Galvão Engenharia S.A	
		Construtora Barbosa Mello S.A.	
		Construtora OAS Ltda	
12	Em andamento com escopo reduzido	Coesa Engenharia Ltda	30/2008-MI
		Galvão Engenharia S.A	
		Construtora Barbosa Mello S.A.	
		Construtora OAS Ltda	
13	Concluído com escopo reduzido	Encalso Construções LTDA	09/2008-MI
		Convap Engenharia e Construções	
		Arvek Técnica e Construções Ltda	
		Record Engenharia Ltda	

No quadro abaixo segue os nomes das empresas que foram contratadas recentemente para execução das obras.

Lote	Situação	Empresas	Contrato
5	Em andamento	Serveng Civilsan S. A. Empresas Associadas de Engenharia	45/2012-MI
8	Em andamento	Mendes Júnior Trading e Engenharia S.A	25/2011-MI
		GDK S.A	

O contrato do lote 14, nº 35/2008-MI, com o consórcio Construcap, referente às obras dos Túneis Cuncas I e II, manteve o seu escopo original.

Visando melhorar o andamento das obras do PISF, bem como facilitar o seu funcionamento, o projeto foi dividido em metas, sendo 03 (três) metas no Eixo Leste e 03 (três) metas no Eixo Norte (figura 1).

Figura 1

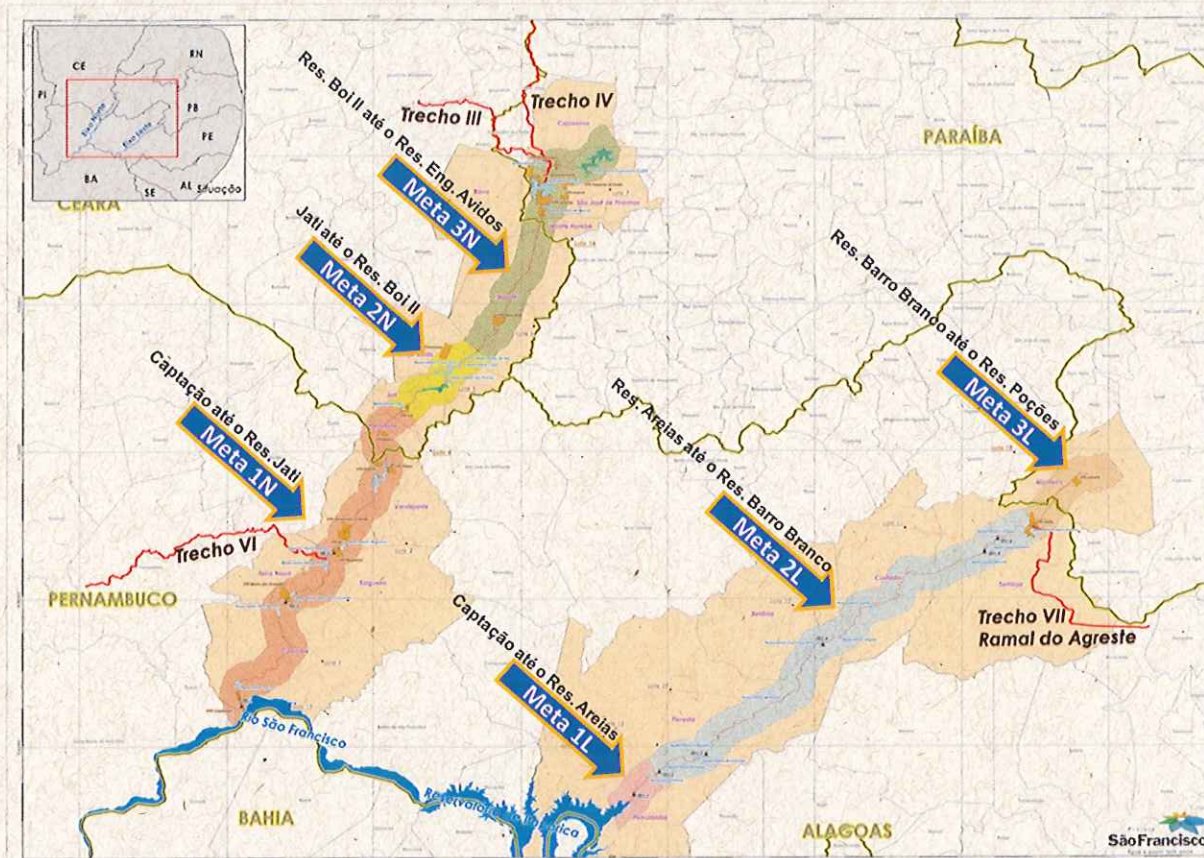

A seguir, é apresentado um breve relato de cada Meta. Pode-se observar que alguns lotes abrangem mais de uma meta.

EIXO LESTE

Descrição da Meta 1L: Compreende a captação no Reservatório de Itaparica até o Reservatório Areias. A meta compreende os lotes do Exército, lote 9 e lote 13.

Situação:

- As obras do Exército tem previsão de serem finalizadas até abril/13;
- As obras do lote 13, cujo escopo foi reduzido, foram finalizadas no início do ano e estão atualmente em processo de recebimento do objeto;
- O contrato do lote 9 foi rescindido no ano de 2012, em virtude de descumprimento de cláusula contratual;
- A contratação dos remanescentes das obras dos lotes 9 e 13 teve edital publicado duas vezes, Agosto/12 e Novembro/12, sendo as mesmas fracassadas. Atualmente, o MI tenta a contratação direta da execução dos serviços, caso a mesma seja infrutífera o MI juntará os remanescentes da Meta 1L com parte dos remanescentes da Meta 2L devendo os mesmos serem licitados até o fim de fevereiro/13;
- Foi contratada a nova supervisora e emitida a ordem para o início dos trabalhos.

Descrição da Meta 2L: Inicia a partir da saída do Reservatório Areias e segue até o Reservatório Barro Branco. A meta compreende os lotes 9, 10, 11, 12 e 13.

Situação:

- Os lotes 10 e 12, que tiveram suas obras paralisadas no fim de 2012, foram retomados no início de 2013 devendo estar em plena atividade operacional até o fim de fevereiro/13;
- Em virtude da indefinição quanto a retomada dos lotes 10 e 12, O MÍ optou por licitar parte dos remanescentes da meta 2L (lotes 9 e 13) a qual foi atrasada em decorrência da indecisão quanto a contratação direta dos remanescentes da meta 1L, relatada no item anterior;
- O resto dos remanescentes da meta 2L (lotes 10, 11 e 12) tem previsão de ser contratado até o fim de fevereiro/13;
- Foi contratada a nova supervisora e emitida à ordem para o início dos trabalhos.

Descrição da Meta 3L: Situa-se entre o Reservatório Barro Branco e o Reservatório Poções. Compreende a execução do lote 12.

Situação:

- Os remanescentes da meta 3L (lote 12) tem previsão de ser licitada até o fim de fevereiro/13;
- Foi contratada a nova supervisora e emitida à ordem para o início dos trabalhos.

Abaixo é apresentado um quadro resumo indicando as metas e sua composição em relação aos lotes, a situação destes e dos remanescentes, o percentual executado e a mão-de-obra alocada no eixo leste:

Meta	Lote	Situação	Mão-de-obra Construtora	Percentual Físico
Meta 1L	Exército	Em Andamento	325	98%
	Lote 9	Rescindido	6	35,58%
	Lote 13	Concluído	144	31,12%
	Remanescente	A licitar	-	-

Meta 2L	Lote 9	Rescindido	6	35,58%
	Lote 10	Em Andamento	12	55,74%
	Lote 11	Em Andamento	397	72,28%
	Lote 12	Em Andamento	32	33,70%
	Remanescente	A licitar	-	-
Meta 3L	Lote 12	Em Andamento	32	33,70%
	Remanescente	A licitar	-	-

Atualizado em 07/01/2013

EIXO NORTE

Descrição da Meta 1N: Corresponde à captação do Rio São Francisco até o Reservatório de Jati. A meta compreende a execução dos lotes 1, 2, 3, 4 e 8.

Situação:

- As obras do Exército foram finalizadas em julho/12;
- As obras do lote 1 e 2, cujo escopo foi reduzido, estão em andamento e tem previsão de serem finalizadas até o fim de 2014;
- O lote 8, que foi licitado em 2010, tem andamento normal e executará todo o seu escopo;
- Finalizada a licitação da Meta 1N, referente aos remanescentes das obras civis dos lotes 1, 2, 3 e 4 e contratada e emitida a ordem de serviço em janeiro/13 devendo as obras estar em plena atividade operacional até o fim de fevereiro/13. Empresa Mendes Junior S.A, Contrato nº 14/2013-MI.

Descrição da Meta 2N: Abarca o Reservatório de Jati até o Reservatório Boi II. Compreende a execução do lote 5.

Situação:

- A contratação das obras civis do lote 5 foram contratadas em agosto/12, tendo a ordem de serviço emitida em dezembro/12 devendo as obras estar em plena atividade operacional até o fim de fevereiro/13.

Descrição da Meta 3N: Apresenta-se situada entre o Reservatório Boi II e o Engenheiro Avidos - Saída para Bacia do Rio Piranhas-PB, Bacia do Rio Apodi-RN e Bacia do Rio Salgado-CE.

Situação

- As obras do lote 14 estão em pleno funcionamento devendo as mesmas serem finalizadas até o fim de 2015;
- Os remanescentes da meta 3N (lote 6 e 7) tem previsão de ser licitados até o fim de fevereiro/13.

Abaixo é apresentado um quadro resumo da situação dos lotes e dos remanescentes, percentual executado, mão-de-obra alocada no eixo norte:

Meta	Lote	Mão-de-obra Construtora	Situação	Percentual Físico
Meta 1N	Exército	0	Concluído	100%
	Lote 1		Em Andamento	61,56%
	Lote 2	505	Em Andamento	30,94%
	Lote 3	2	Rescindido	32,08%
	Lote 4	1	Rescindido	7,49%
	Lote 8	501	Em Andamento	36,74%
	Remanescentes	-	Em Andamento	-
Meta 2N	Lote 5	-	Em Andamento	-
Meta 3N	Lote 6	1	Rescindido	39,18%
	Lote 7	4	Rescindido	6,70%
	Lote 14	533	Em Andamento	41,23%
	Remanescente	-	A contratar	-

Atualizado em 07/01/2013

Informo ainda que o ministério vem tomando todas as medidas legais e administrativas para que ocorra a retomada integral das obras.

Respeitosamente,

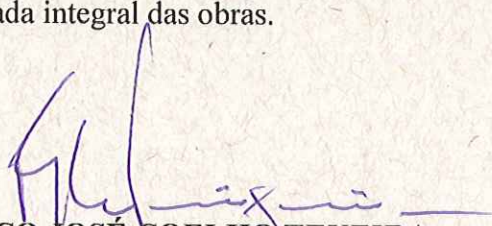

FRANCISCO JOSÉ COELHO TEXEIRA
Secretário da SIH

Subsecretaria de Apoio as Comissões
Especiais e Parlamentares de Inquérito

Recebido em 11/03/2013
às 15:00 horas

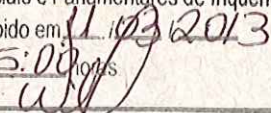

Will M. Wanderley
Secretário de Comissão