



**COMANDO DO CORPO DE BOMBEIROS**

Departamento de Segurança contra Incêndio



COMPROMISSO COM O CIDADÃO

***REGULAMENTO DE SEGURANÇA  
CONTRA INCÊNDIO DAS  
EDIFICAÇÕES E ÁREAS DE RISCO  
DO ESTADO DE SÃO PAULO***

***(DECRETO ESTADUAL Nº 56.819, DE  
10 DE MARÇO DE 2011)***





# Estatística - 2012



COMPROMISSO COM O CIDADÃO

Total de serviços prestados: 719.364

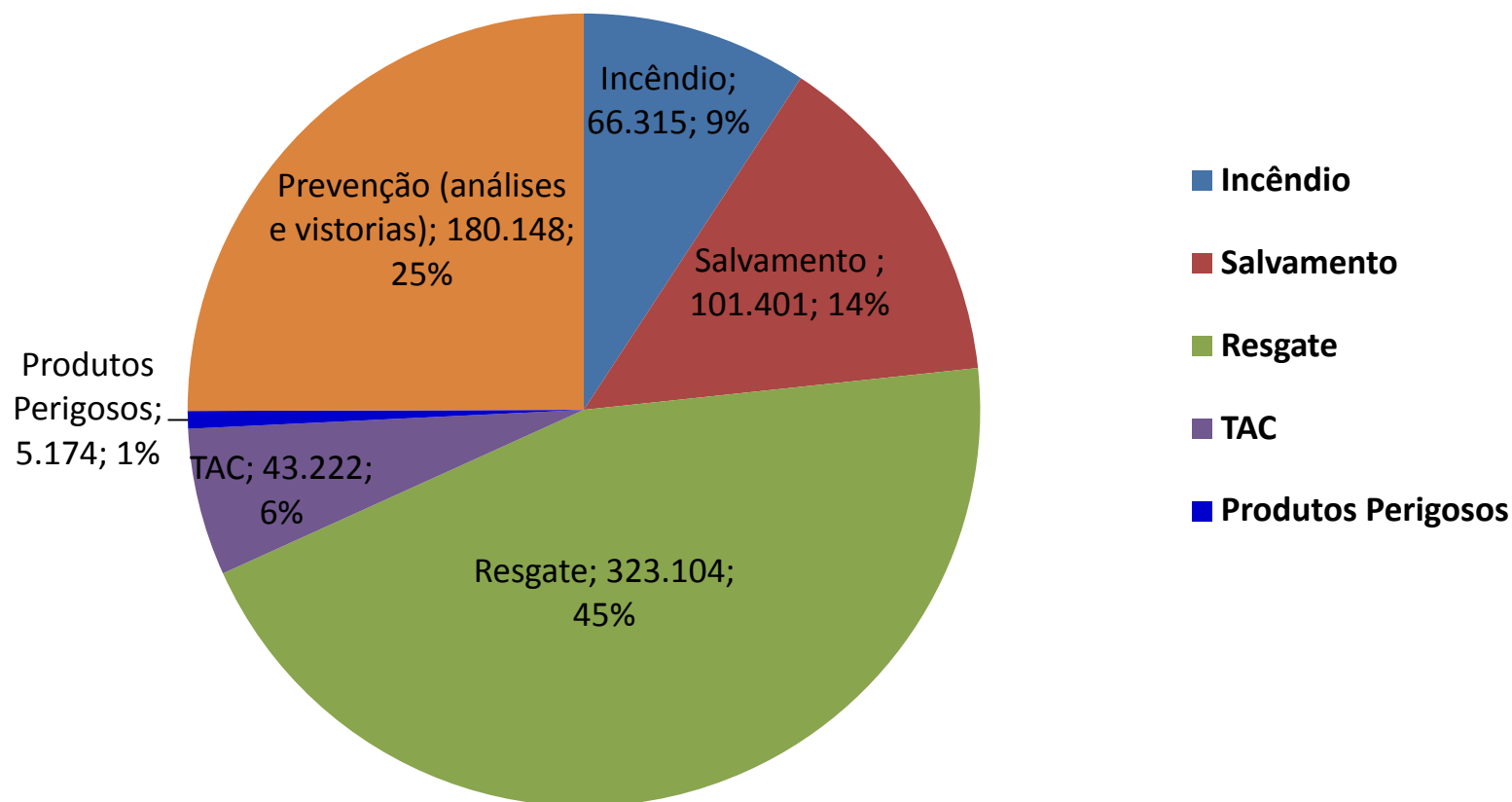



# Atividades de Prevenção de incêndio - 2012



COMPROMISSO COM O CIDADÃO

ATIVIDADES	QUANTIDADE
Análises de projetos técnicos (PT)	24.068
Vistorias Técnicas	130.556
Formulários de Atendimentos Técnicos (FAT)	23.939
Comissões Técnicas	376
Palestras de prevenção	1.107
Laudos de prevenção em Estádios	102
TOTAL	180.148



# Evolução Histórica



COMPROMISSO COM O CIDADÃO

Décadas de **1970 a 1980**: grandes incêndios em edifícios elevados (São Paulo)



Ed. Andraus/1972



Ed. Joelma/1974



Gde Avenida/1981



CESP/1987



# Evolução Histórica



COMPROMISSO COM O CIDADÃO

**1961** – editada a primeira Especificação para Instalações de Proteção contra Incêndio (CB)

**1983** – aprovado o Decreto Estadual nº 23.811 de 1983 (Especificações de Proteção contra Incêndio do estado de São Paulo)

**1993** – aprovado o Decreto Estadual nº 38.069 de 1993 (Especificações de Proteção contra Incêndio do estado de São Paulo)

**2001** – aprovado o Decreto Estadual nº 46.076 de 2001

**2011** – aprovado o Decreto Estadual nº 56.819 de 2011



CORPO DE BOMBEIROS DA POLÍCIA MILITAR DO ESTADO DE SÃO PAULO

Regulamento de segurança contra incêndio das edificações e áreas de risco do Estado de São Paulo

2ª edição

DECRETO ESTADUAL Nº 56.819, DE 10 DE MARÇO DE 2011



Instruções Técnicas atualizadas pelas Portarias  
CCB 003/600/2011, de 12-10-2011 e  
CCB 005/600/2012, de 30-10-2012





# Decreto Estadual nº 56.819 de 2011



COMPROMISSO COM O CIDADÃO

- Aprovação: 10/03/2011
- Vigência: a partir de 09/05/2011

## Objetivos do Decreto:

- I – proteger a vida dos ocupantes das edificações e áreas de risco, em caso de incêndio;
- II – dificultar a propagação do incêndio, reduzindo danos ao meio ambiente e ao patrimônio;
- III – proporcionar meios de controle e extinção do incêndio;
- IV – dar condições de acesso para as operações do Corpo de Bombeiros;
- V – proporcionar a continuidade dos serviços nas edificações e áreas de risco.



# Regulamento de Segurança contra Incêndio



COMPROMISSO COM O CIDADÃO

**Decreto  
Estadual  
56819/11**

Classifica as edificações e  
estabelece as exigências.  
**O que fazer ?**

Detalhamento das  
exigências. **Como fazer ?**

**IT- 01**

**IT- 10**

**IT -21**

**IT- 31**

**IT- 41**

## Exemplos de exigên passivas

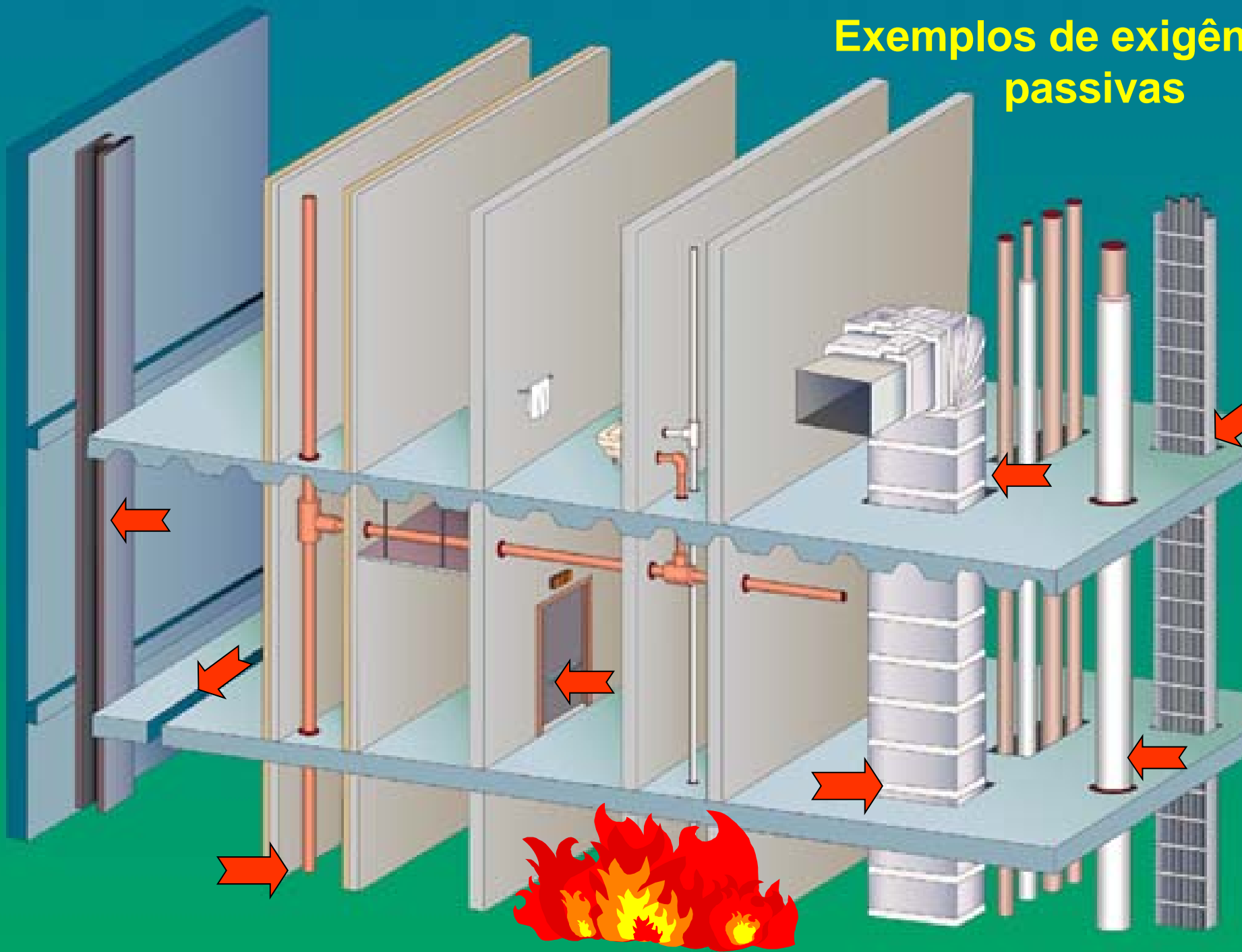



# Exemplos de exigências



COMPROMISSO COM O CIDADÃO

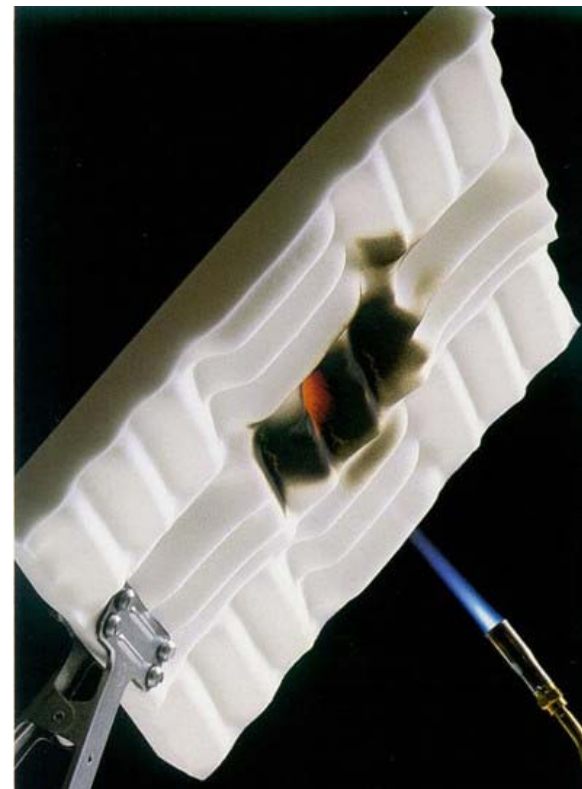

**Materiais de acabamento e de revestimento**



# Exemplos de exigências



COMPROMISSO COM O CIDADÃO



**Acesso do Corpo de Bombeiros**

## Ex.: Arquibancadas

VER DETALHES

VER FIGURA 10

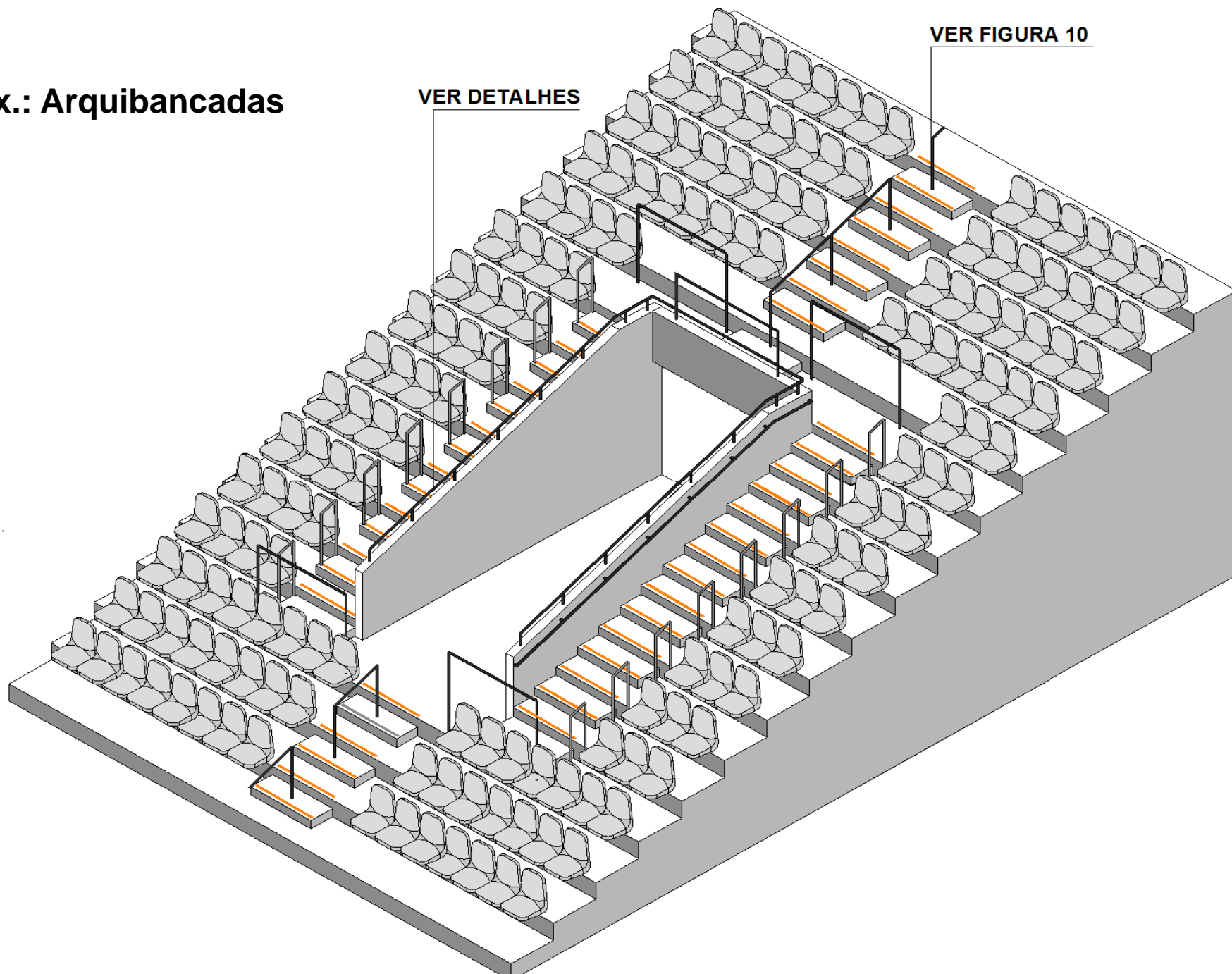



# Exemplos de exigências



COMPROMISSO COM O CIDADÃO

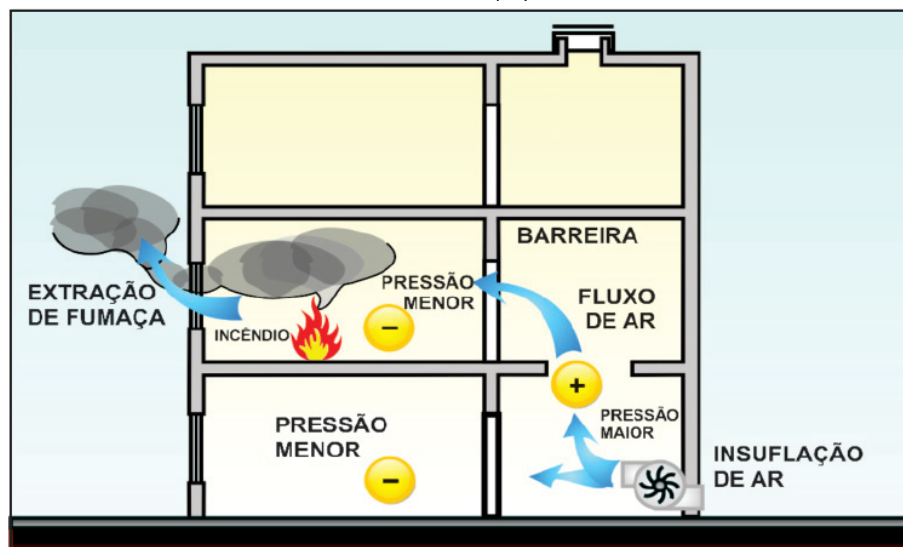
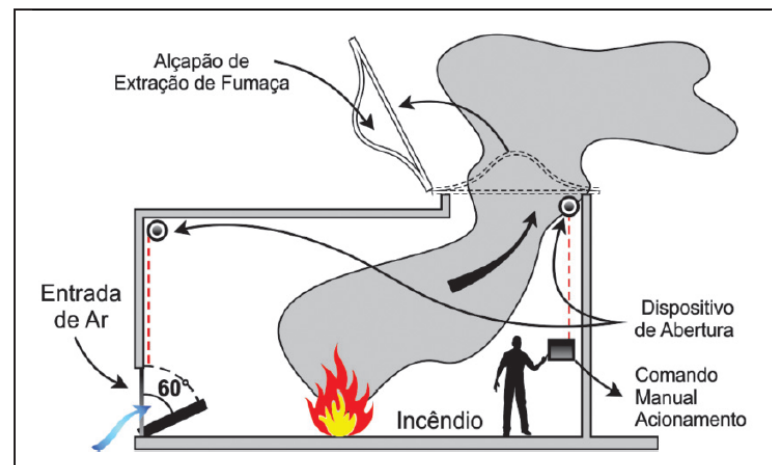
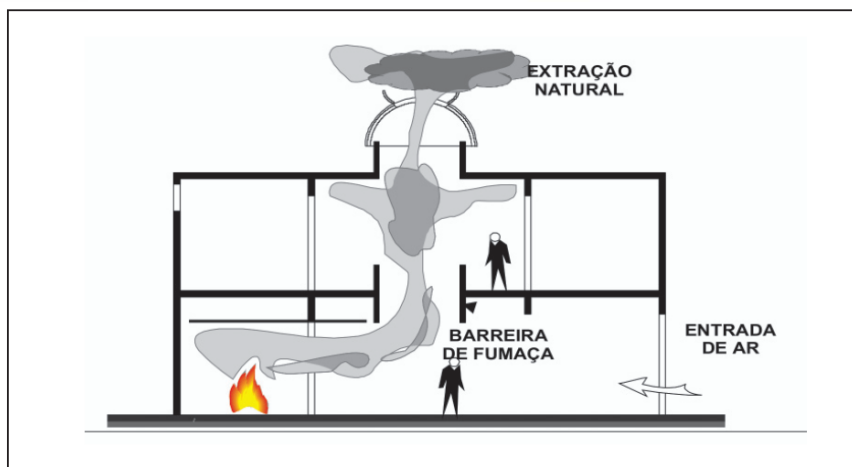

Ex.: Controle de fumaça



# APLICAÇÃO DO REGULAMENTO DE SEGURANÇA CONTRA INCÊNDIO



COMPROMISSO COM O CIDADÃO

## ❖ Por ocasião de:

- ⇒ Construção e reforma
- ⇒ Mudança de ocupação ou uso
- ⇒ Ampliação de área construída
- ⇒ Aumento na altura
- ⇒ Regularização de áreas existentes

## ❖ Excluem-se do Regulamento:

- ⇒ Residências unifamiliares



# RESPONSABILIDADES (\*)



COMPROMISSO COM O CIDADÃO

## ⇒ Dos responsáveis técnicos

- projeto
- instalações
- inspeção (renovação do AVCB)

## ⇒ Do proprietário e/ou responsável pelo uso

- manutenção de todos os sistemas em condições de uso

**(\*) criminal, cível e administrativa**



# TAB. 1 – GRUPO e DIVISÕES

## Exemplos:



COMPROMISSO COM O CIDADÃO

Grupo	Ocupação/Uso	Divisão	Descrição	Exemplos
A	Residencial	A-1	Habitação unifamiliar	Casas térreas ou assobradadas (isoladas e não isoladas) e condomínios horizontais
		A-2	Habitação multifamiliar	Edifícios de apartamento em geral
		A-3	Habitação coletiva	Pensionatos, internatos, alojamentos, mosteiros, conventos, residências geriátricas. Capacidade máxima de 16 leitos
B	Serviço de Hospedagem	B-1	Hotel e assemelhado	Hotéis, motéis, pensões, hospedarias, pousadas, albergues, casas de cômodos, divisão A-3 com mais de 16 leitos
		B-2	Hotel residencial	Hotéis e assemelhados com cozinha própria nos apartamentos (incluem-se <i>apart-hotéis</i> , <i>flats</i> , hotéis residenciais)
C	Comercial	C-1	Comércio com baixa carga de incêndio	Artigos de metal, louças, artigos hospitalares e outros
		C-2	Comércio com média e alta carga de incêndio	Edifícios de lojas de departamentos, magazines, amarelinhos, galerias comerciais, supermercados em geral, mercados e outros
		C-3	<i>Shopping centers</i>	Centro de compras em geral ( <i>shopping centers</i> )



# TAB. 1 – OCUPAÇÕES/ DIVISÕES



COMPROMISSO COM O CIDADÃO

Grupo	Ocupação/Uso	Divisão	Descrição	Exemplos
D	Serviço profissional	D-1	Local para prestação de serviço profissional ou condução de negócios	Escritórios administrativos ou técnicos, instituições financeiras (que não estejam incluídas em D-2), repartições públicas, cabeleireiros, centros profissionais e assemelhados
		D-2	Agência bancária	Agências bancárias e assemelhados
		D-3	Serviço de reparação (exceto os classificados em G-4)	Lavanderias, assistência técnica, reparação e manutenção de aparelhos eletrodomésticos, chaveiros, pintura de letreiros e outros
		D-4	Laboratório	Laboratórios de análises clínicas sem internação, laboratórios químicos, fotográficos e assemelhados
E	Educativa e cultura física	E-1	Escola em geral	Escolas de primeiro, segundo e terceiro graus, cursos supletivos e pré-universitário e assemelhados
		E-2	Escola especial	Escolas de artes e artesanato, de línguas, de cultura geral, de cultura estrangeira, escolas religiosas e assemelhados
		E-3	Espaço para cultura física	Locais de ensino e/ou práticas de artes marciais, natação, ginástica (artística, dança, musculação e outros) esportes coletivos (tênis, futebol e outros que não estejam incluídos em F-3), sauna, casas de fisioterapia e assemelhados. Sem arquibancadas.
		E-4	Centro de treinamento profissional	Escolas profissionais em geral
		E-5	Pré-escola	Creches, escolas maternas, jardins de infância
		E-6	Escola para portadores de deficiências	Escolas para excepcionais, deficientes visuais e auditivos e assemelhados



# TAB. 1 – GRUPO e DIVISÕES

## Exemplos:



COMPROMISSO COM O CIDADÃO

Grupo	Ocupação/Uso	Divisão	Descrição	Exemplos
F	Local de Reunião de Público	F-1	Local onde há objeto de valor inestimável	Museus, centro de documentos históricos, galerias de arte, bibliotecas e assemelhados
		F-2	Local religioso e velório	Igrejas, capelas, sinagogas, mesquitas, templos, cemitérios, crematórios, necrotérios, salas de funerais e assemelhados
		F-3	Centro esportivo e de exibição	Arenas em geral, estádios, ginásios, piscinas, rodeios, autódromos, sambódromos, pista de patinação e assemelhados. Todos com arquibancadas
		F-4	Estação e terminal de passageiro	Estações rodoferroviárias e marítimas, portos, metrô, aeroportos, heliponto, estações de transbordo em geral e assemelhados
		F-5	Arte cênica e auditório	Teatros em geral, cinemas, óperas, auditórios de estúdios de rádio e televisão, auditórios em geral e assemelhados
		F-6	Clubes sociais e diversão	Boates, clubes em geral, salões de baile, restaurantes dançantes, clubes sociais, bingo, bilhares, tiro ao alvo, boliche e assemelhados
		F-7	Construção provisória	Circos e assemelhados
		F-8	Local para refeição	Restaurantes, lanchonetes, bares, cafés, refeitórios, cantinas e assemelhados
		F-9	Recreação pública	Jardim zoológico, parques recreativos e assemelhados
		F-10	Exposição de objetos ou animais	Salões e salas para exposição de objetos ou animais. Edificações permanentes



# MODELO AVCB PARA LOCAL DE PÚBLICO



COMPROMISSO COM O CIDADÃO



## POLÍCIA MILITAR DO ESTADO DE SÃO PAULO

### CORPO DE BOMBEIROS

#### AUTO DE VISTORIA DO CORPO DE BOMBEIROS

Nº 517108

O CORPO DE BOMBEIROS CIENTIFICA QUE A EDIFICAÇÃO OU ÁREA DE RISCO, CITADA ABAIXO, POSSUI AS MEDIDAS DE SEGURANÇA CONTRA INCÊNDIO PREVISTAS NO DECRETO ESTADUAL Nº 46.076/01.

Nº PROCESSO:	Nº VISTORIA:
1515/2001	2692/2007

Endereço:	Rua Bela Cintra	nº 1639
Bairro:	Cerqueira César	Município: São Paulo
Ocupação:	Boate	
Proprietário:	Napista Bar Ltda E.P.P.	
Resp. pelo uso:	Napista Bar Ltda E.P.P.	
Resp. Técnico:	Rene Vannucci	
CREA:	600554792	ART nº: 557812
Área Total:	.462,00 m²	Área Aprovada: .462,00 m²
Vistoriante:	1º Ten PM Anselmo	
Validade:	01/08/2009	
Observação:	Lotação 500 pessoas. PROIBIDO EVENTO PIROTÉCNICO.	

PARA RENOVAÇÃO DO AVCB DEVE SER SOLICITADA NOVA VISTORIA AO CORPO DE BOMBEIROS  
São Paulo 6 de Agosto de 2007

EMITENTE:	ASSINATURA:
Maj PM ROBERTO RENSI CUNHA	

OBS.: CONSTATADAS IRREGULARIDADES NAS MEDIDAS DE SEGURANÇA CONTRA INCÊNDIO, PREVISTAS NO DECRETO ESTADUAL Nº 46.076/01, O CORPO DE BOMBEIROS DA POLÍCIA MILITAR DO ESTADO DE SÃO PAULO CASSA O AVCB.



**CONTATOS:**



COMPROMISSO COM O CIDADÃO

***HOME PAGE:***

**[www.corpodebombeiros.sp.gov.br](http://www.corpodebombeiros.sp.gov.br)**

***E-MAIL:***

**[ccbdsci@policiamilitar.sp.gov.br](mailto:ccbdsci@policiamilitar.sp.gov.br)**

***TELEFONE:***

**(11) 3396-2294**