

Comissão Mista Permanente sobre Mudanças Climáticas

Plano Agricultura de Baixa Emissão de Carbono (Plano ABC): desafios e perspectivas de implementação.

Brasília, 20 de junho de 2018



BNDES e o Crédito Rural

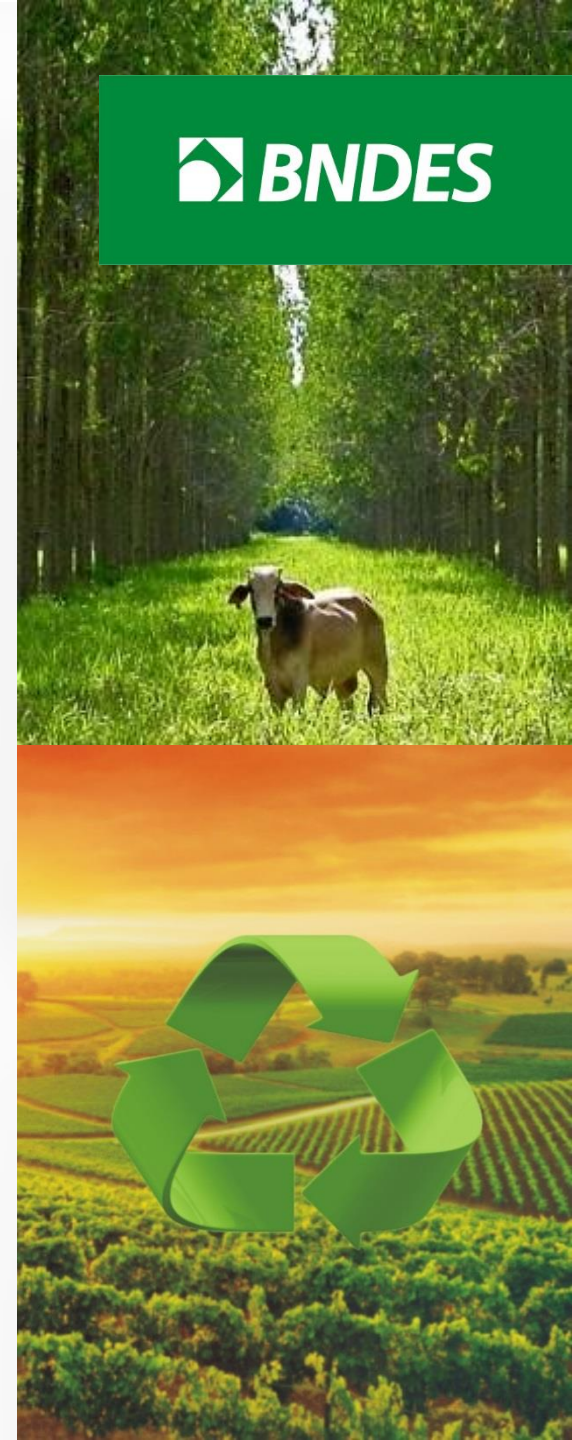

BNDES: Fonte de recurso para o crédito rural



Desempenho das Fontes de Crédito Rural

– Fonte SICOR

Valores Contratados : Jul/17 a Fev/18

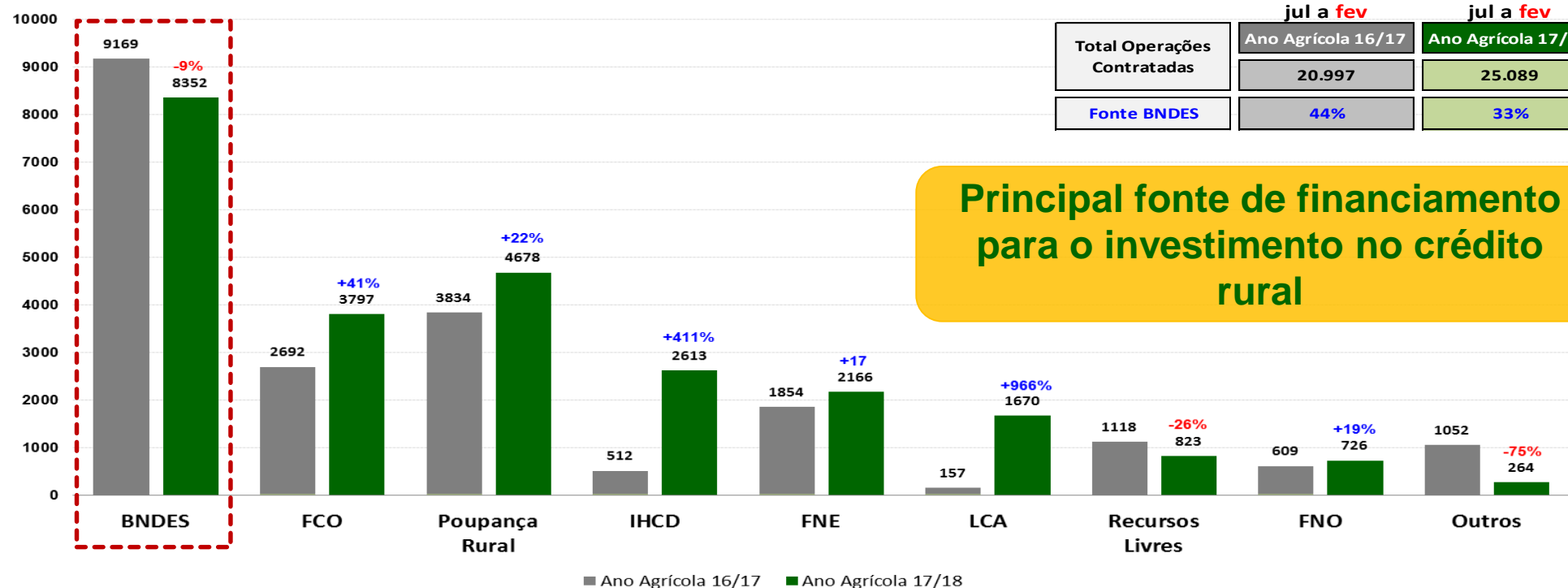

Principal fonte de financiamento para o investimento no crédito rural

BNDES atua como *Hub* do Sistema Nacional de Crédito Rural ao acesso a recursos equalizados de investimento, contribuindo para a sua descentralização e uma maior diversidade de atuação de Bancos

Atuação do BNDES no crédito rural

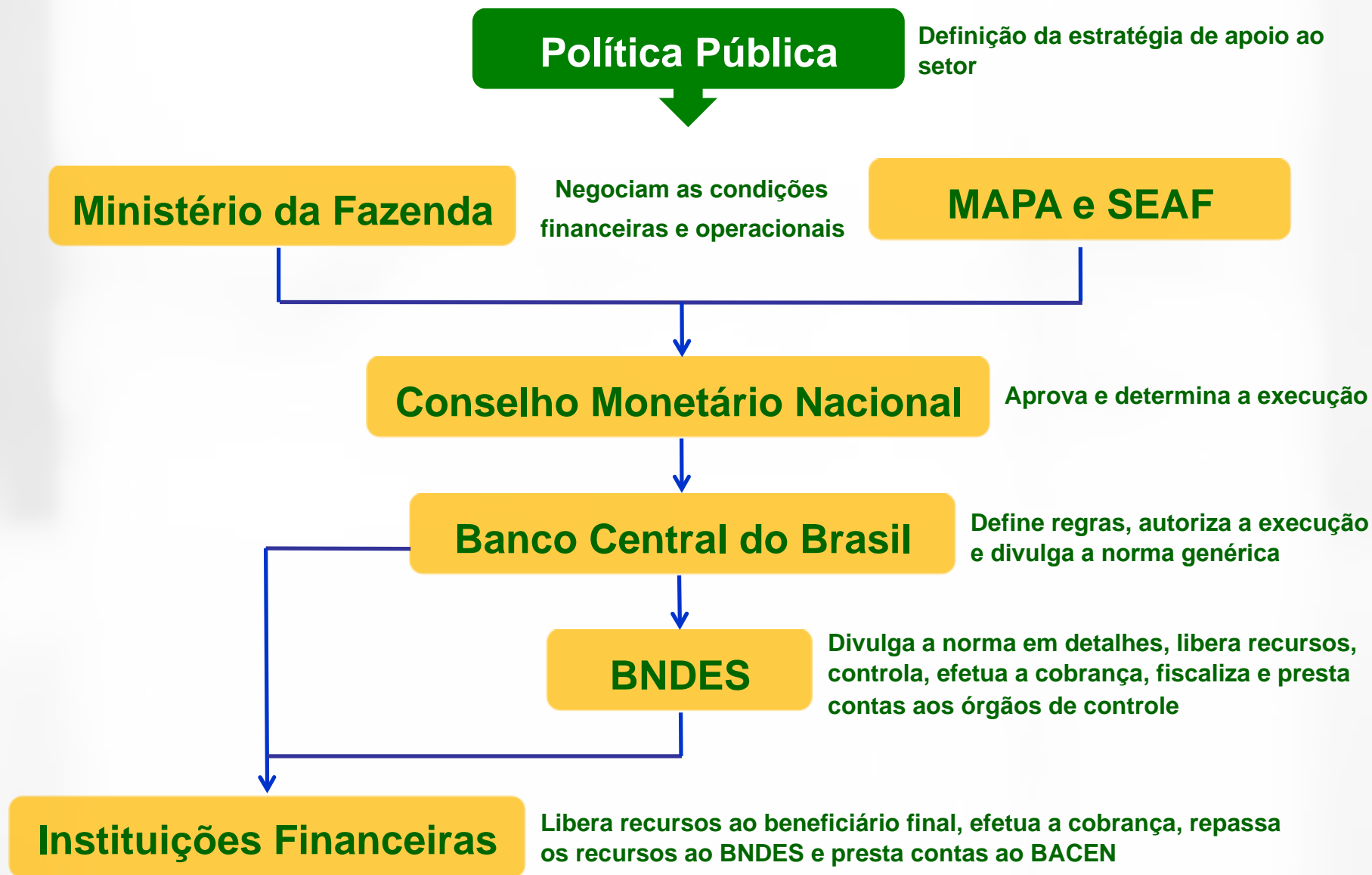

Atuação do BNDES no crédito rural

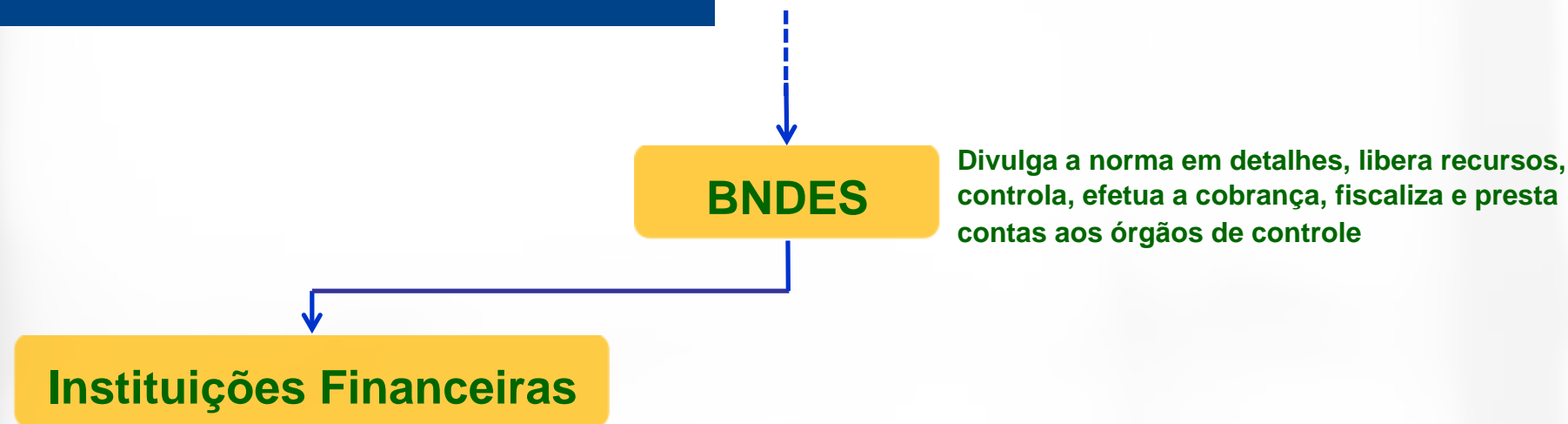

Participação de Fóruns e reuniões com órgãos de Governo



Participação de Fóruns, reuniões e dias de campo com instituições



Como apoiamos?



OPERAÇÕES DIRETAS



Contratadas diretamente com o BNDES

OPERAÇÕES INDIRETAS



Contratadas por meio de agentes financeiros credenciados no BNDES

Agentes Financeiros // Bancos Públicos e Privados

BNDES



Sumitomo Corporation do Brasil S.A.



Agentes Financeiros // de desenvolvimento, cooperativas de crédito e bancos de cooperativas

















Agentes Financeiros // Bancos de Montadoras

 **BNDES**



Banco Mercedes-Benz



Volkswagen Financial Services



Financiamentos. Consórcio. Seguros. Mobilidade.



O Programa ABC como instrumento de fomento e apoio ao Plano ABC

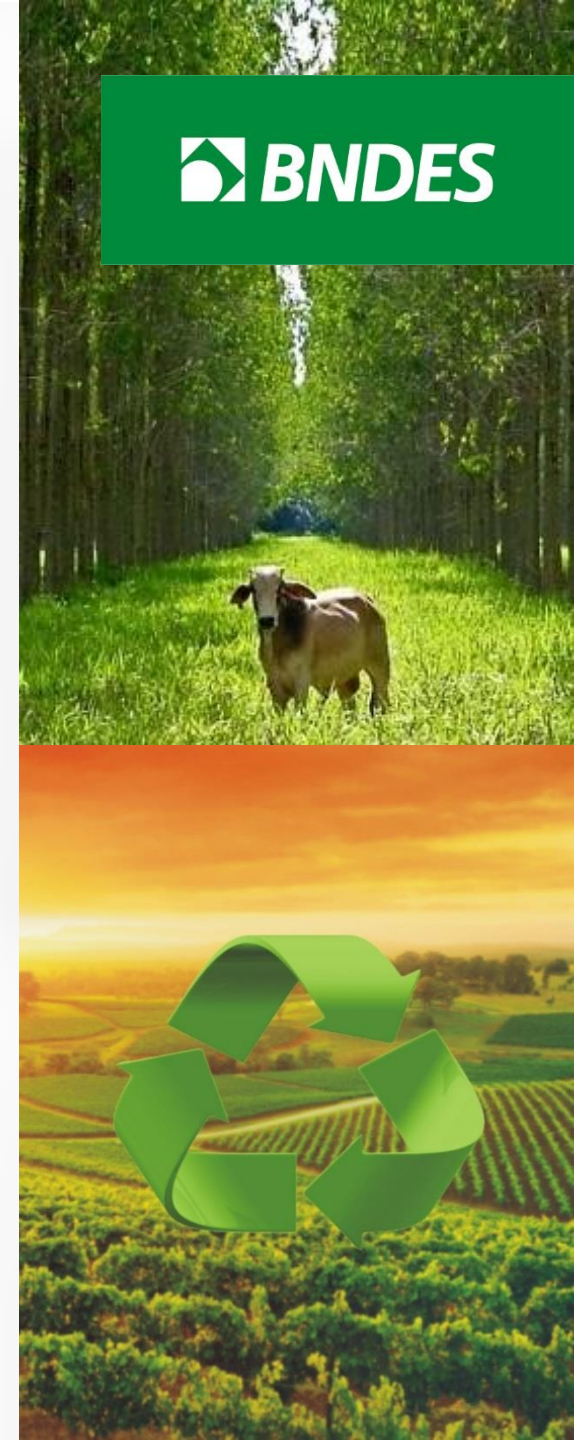

Recursos BNDES – Orçamento x Realizado || Programa ABC

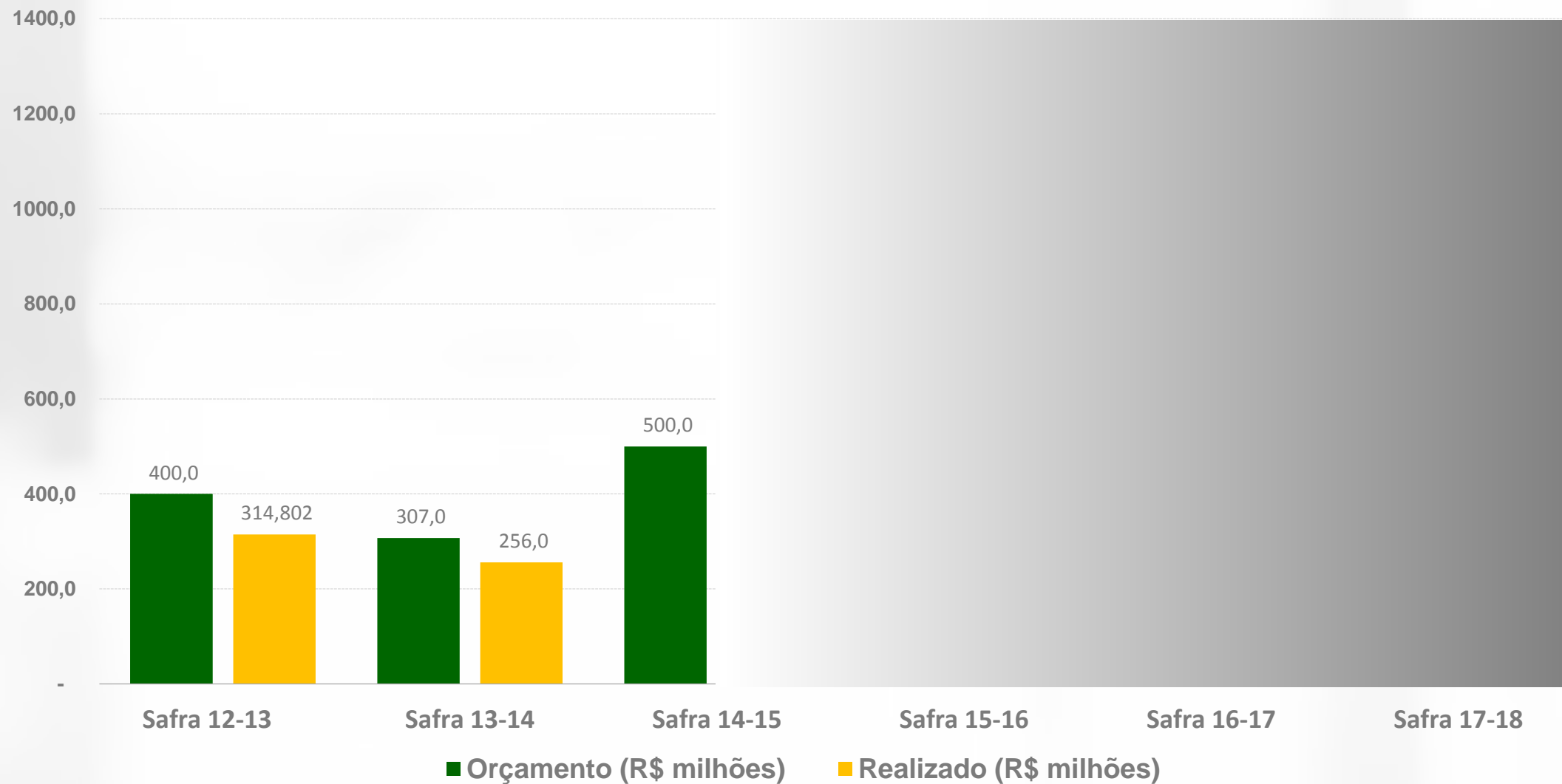

CAPACITA ABC



Objetivo:

O BNDES em parceria com MAPA, EMBRAPA, SENAR, FEBRABAN, INFI e ABDE firmou um acordo de cooperação técnica, em 2014, para desenvolver capacitação técnica aos analistas e aos projetistas de instituições financeiras repassadores dos recursos BNDES

Status:

- ✓ Foram realizadas 4 turmas de capacitação em 2015 em Porto Alegre, São Paulo e Brasília
- ✓ Total de 84 profissionais de Agentes Financeiros foram capacitados
- ✓ Total de 30 projetistas também foram capacitados

Recursos BNDES – Ações de Fomento || Programa ABC



Ação conjunta de SENAR, MAPA e Embrapa para disseminar práticas de agricultura de baixa emissão de carbono e sensibilizar o produtor para investir de forma a ter retorno econômico, preservando o meio ambiente.

Conta com US\$ 10,6 milhões do Banco Mundial

8 Estados do Bioma: BA, DF, GO, MS, MG, TO, MA e PI

O BNDES participou como convidado de dois seminários divulgando o Programa ABC

O BNDES distribuiu cerca de 1250 cartilhas para as unidades do SENAR (MA, MS, MG, BA e GO)

BNDES O banco nacional do desenvolvimento

Projeto ABC Cerrado

Recursos BNDES – Ações de Fomento || Programa ABC



Apresentação em Ago-2015 na Aprosoja, em Cuiabá-MT, sobre a forma de atuação do BNDES no Crédito Rural e as suas linhas de financiamento



Apresentações em Fev-15 no 5º Dia de Campo sobre Sistemas Integrados de Produção Agropecuária na Embrapa Agrossilvipastoril, em Sinop-MT, sobre a forma de atuação do BNDES e o Programa ABC

Novo posicionamento do BNDES no crédito Rural



Valor

Crescem aplicações do BNDES para investimentos no campo

Por Fernando Lopes | De São Paulo



Na contramão da tendência geral observada na safra 2015/16, as aplicações do Banco Nacional de Desenvolvimento Econômico e Social (BNDES) em programas e linhas de crédito rural voltadas a investimentos aumentaram mais de 10% e, a partir de uma esperada melhora no cenário econômico, tendem a registrar um novo salto na temporada 2016/17, que teve início no dia 1º de julho.

Como adiantou o **Valor PRO**, serviço de informações em tempo real do **Valor**, as aplicações do BNDES somaram R\$ 15 bilhões no ciclo passado, 10,4% a mais do que em 2014/15 (R\$ 13,6 bilhões). Com isso, de uma safra para outra cresceu de 35,5% para 55,6% a participação do banco de fomento nos desembolsos totais de crédito rural para investimentos no Brasil.

Crédito rural

Participação do BNDES nos programas e linhas de crédito rural do governo

	2014/15	2015/16	2016/17*
Prorrog - crédito	550	556	625
Prorrog - investimentos	1.012.000	1.367.000	1.324.000
ABC - Prorrog	430	1.080.000	1.280.000
ABC - Prorrog	300	260	220
ABC - Prorrog	300	555	555
ABC - Prorrog	260	340	340
ABC - Prorrog	100.500	4.000.000	4.780.000
ABC - Prorrog	560	530	530
ABC - Prorrog	1.250.000	750	750
ABC - Prorrog	300	120	120
ABC - Prorrog	2.380.000	1.970.000	2.000.000
ABC - Prorrog	1.320.000	1.400.000	2.280.000
ABC - Prorrog	655	1.950.000	2.450.000
ABC - Prorrog	85	42	42

* Projeção - 1º trimestre - 1º de julho

Segundo dados do Banco Central compilados pelo Ministério da Agricultura, os desembolsos de crédito rural do Plano Safra para investimentos, incluindo todas as fontes, caíram de R\$ 38,3 bilhões, em 2014/15, para R\$ 27 bilhões em 2015/16. Esse encolhimento geral foi creditado por especialistas às incertezas políticas e econômicas que

marcaram o ano-safra encerrado em 30 de junho e limitaram a demanda de crédito rural a juros livres, superiores à taxa Selic.

"No nosso caso, o aumento das aplicações não foi uma surpresa, já que trabalhamos com linhas [com taxas de juros] equalizadas. E é sempre importante realizarmos tudo o que nos propusemos a realizar", afirmou **Ricardo Ramos**, diretor da área de Operações Indiretas do BNDES, ao **Valor**. Segundo ele, o orçamento para esta safra

Recursos BNDES – Orçamento x Realizado || Programa ABC

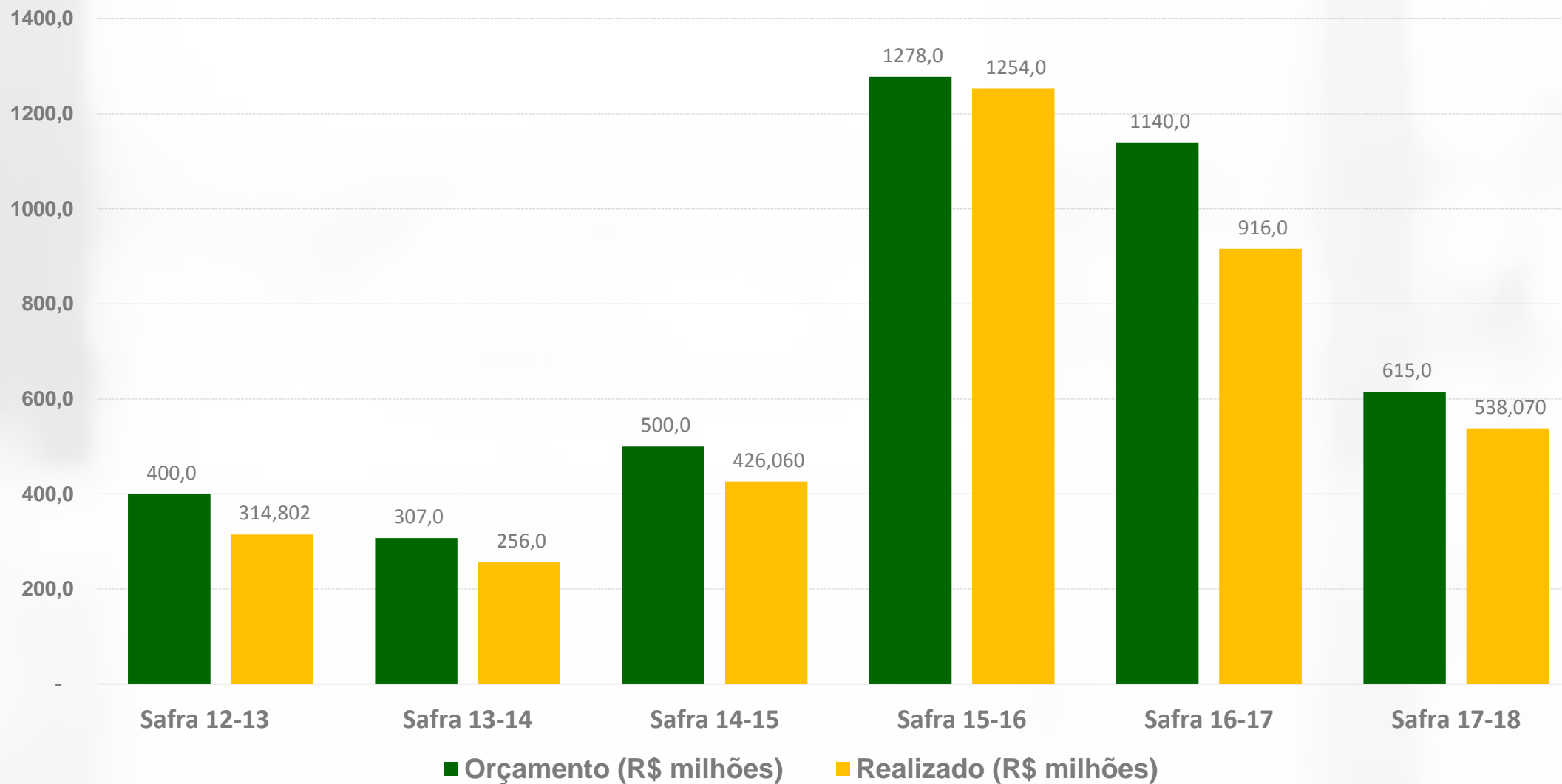

Recursos BNDES – Distribuição Regional

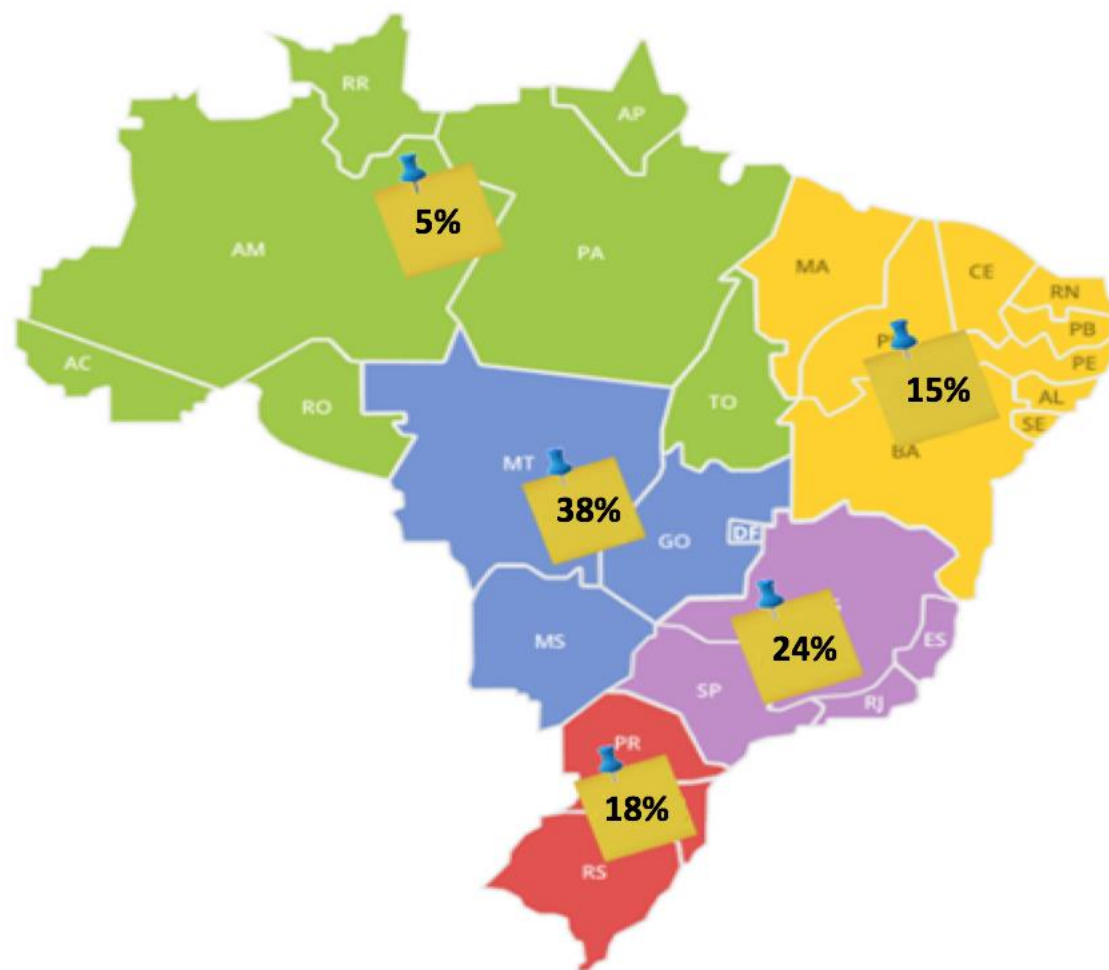

Região	Aprovações (R\$ mil)	% Aprovações
Centro Oeste	1.490.062	38,0%
Sudeste	935.515	23,9%
Sul	706.090	18,0%
Nordeste	592.278	15,1%
Norte	195.150	5,0%
Total	3.919.095	100,0%

* Safra 10-11 a 17-18 (até maio/18)

Recursos BNDES – Performance Agentes || Programa ABC

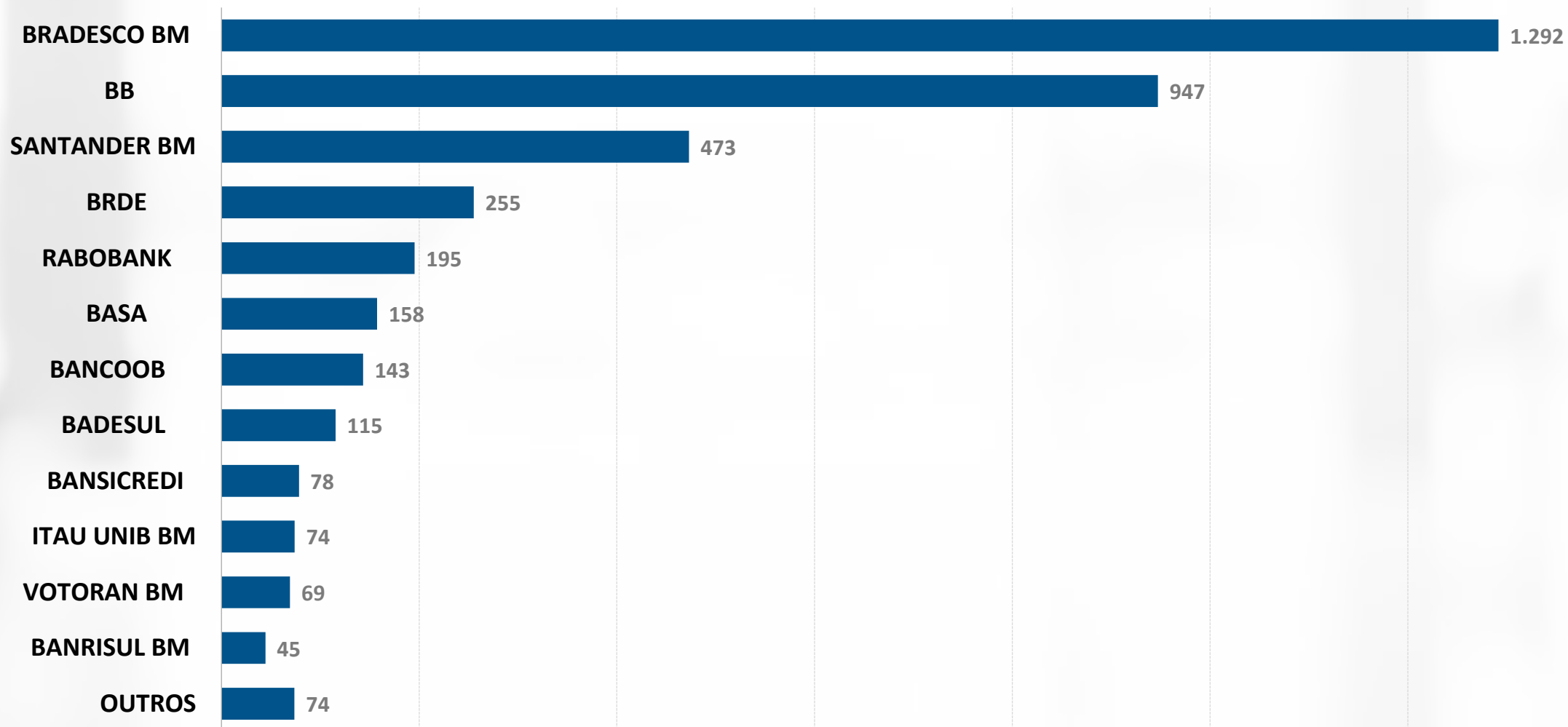

* Safra 10-11 a 17-18 (até maio/18)

■ Valores Comprometidos - R\$ milhões

Iniciativas e Ações do BNDES para facilitar o acesso ao crédito pelo empresário e produtor rural.

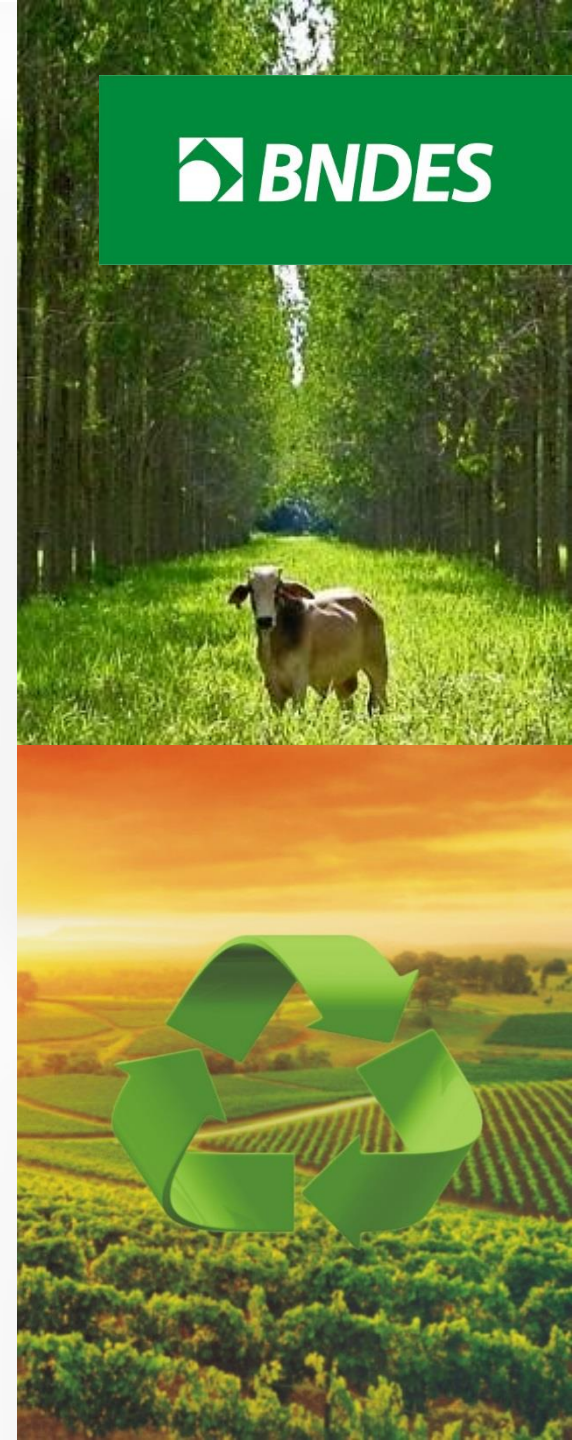

Solução para aprovação *machine to machine* das operações indiretas automáticas



Integrando os processos automatizados dos agentes financeiros aos do BNDES



Ganhos de **eficiência**, **celeridade** e segurança às transações.

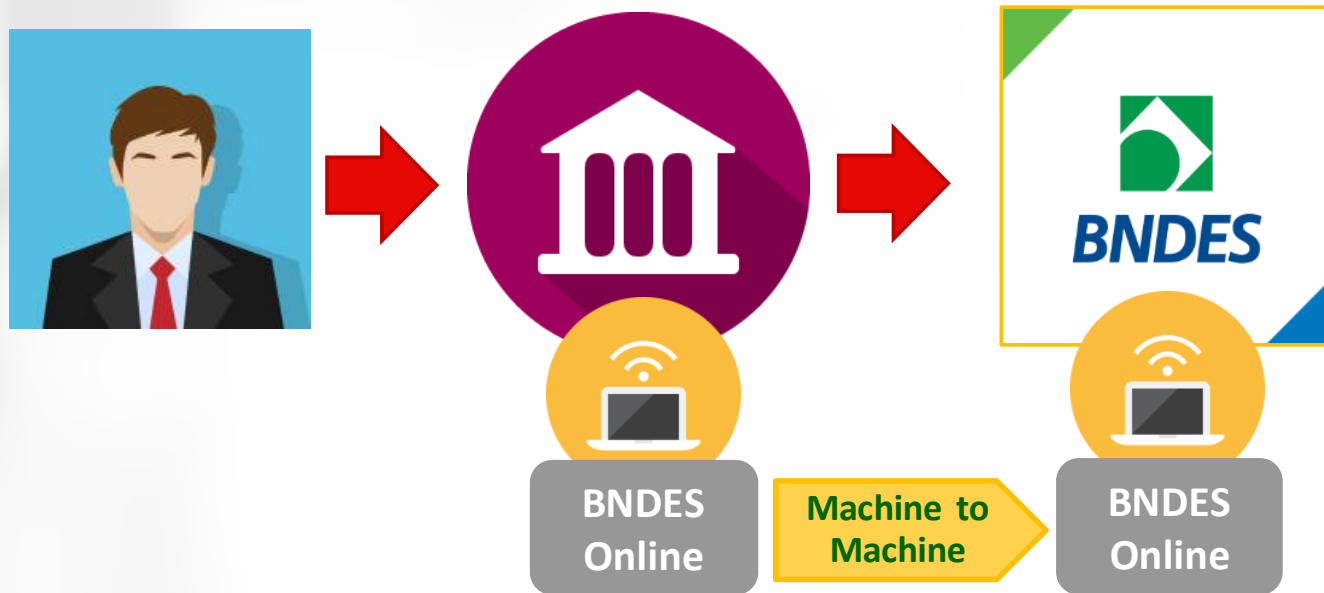

Crédito **BNDES** na era digital

Redução do **prazo de aprovação** para apenas **3 segundos**

Redução do custo ao cliente

- Cronograma de implementação considera complexidade de implementação das linhas de financiamento para aprovação automática

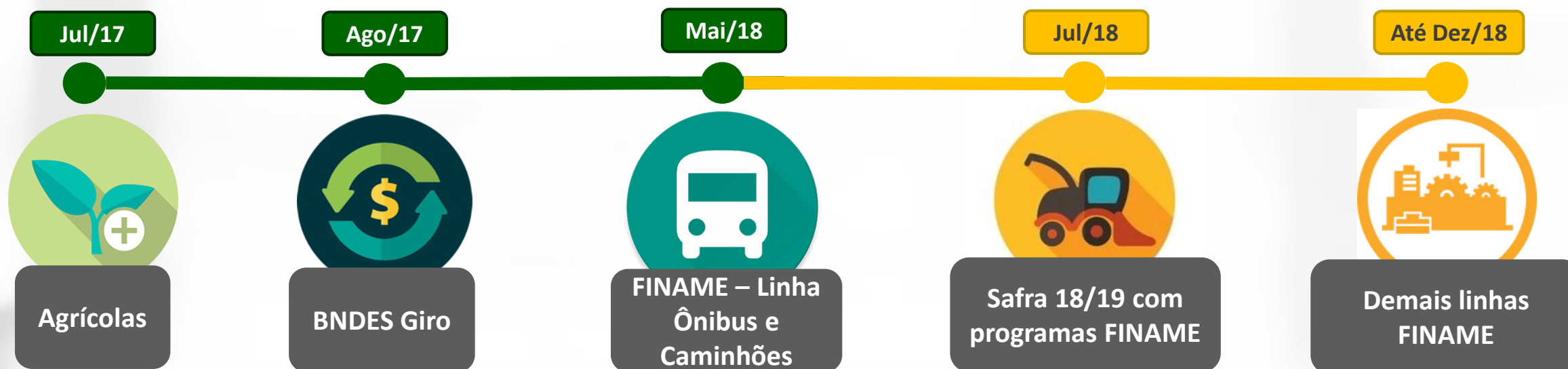

BNDES Online em números

- Desde Julho de 2017 já foram aprovadas mais de **74 mil** operações em um total de **R\$ 5,2 bilhões** – Agronegócio e Giro. Só no Giro temos **47% de Clientes MPEs novos**
- **57% de digitalização** até maio

Ganhos esperados

Potencializar o **acesso** aos recursos do BNDES pelas MPMEs

Identificar a **melhor solução** de apoio financeiro

Reduzir a necessidade de pesquisas sobre **regularidade legal**

Reduzir **guarda física** de documentos em dossiês

Conhecer **demanda de crédito** não atendida

Transparência e facilidade no processo de solicitação e de acompanhamento



A plataforma digital para facilitar o seu acesso aos financiamentos do BNDES



Canal MPME

www.bndes.gov.br/canal-mpme



De Julho/2017 a Abril/2018 foram inseridas mais de **41 mil propostas**, convertendo mais de **146 milhões** de reais em financiamentos

Tecnologias e Canais Digitais BNDES // Canal MPME



Canal MPME

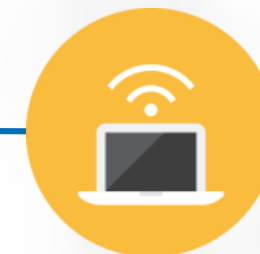
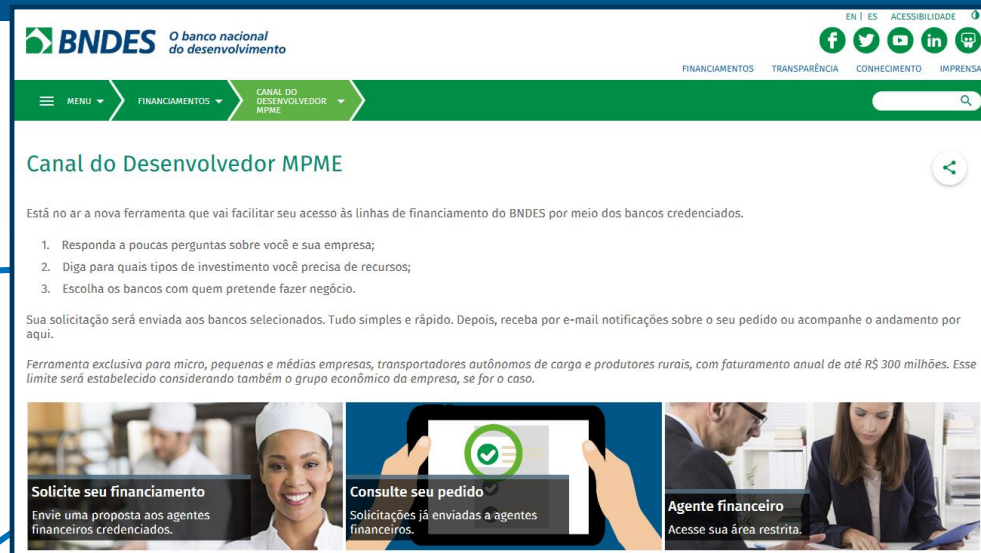

BNDES Online

Apps BNDES



**Orientação e
Assessoria ao Crédito**



Fintechs



Credit Score

Ações importantes para o fomento a investimentos em práticas sustentáveis



Fundo Clima // Apoio BNDES



O Programa Fundo Clima possui dez subprogramas, nove destinados a setores específicos, além de um subprograma para Projetos Inovadores.



Mobilidade Urbana



Cidades Sustentáveis e Mudança do Clima



Energias Renováveis



Máquinas e Equipamentos Eficientes



Gestão e Serviços de Carbono

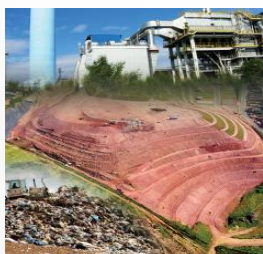

Resíduos Sólidos



Carvão Vegetal



Florestas Nativas

Empreendimentos Apoiáveis

- 1) Manejo florestal sustentável, incluindo a elaboração do plano de manejo, de forma isolada ou associada ao projeto de exploração florestal, e os investimentos para rastreabilidade ou certificação;
- 2) Plantio florestal com espécies nativas para fins de produção madeireira e não-madeireira, incluindo os investimentos para rastreabilidade ou certificação;
- 3) Recomposição de cobertura vegetal com espécies nativas, incluindo Áreas de Preservação Permanente e de Reserva Legal;
- 4) Apoio à cadeia produtiva de produtos madeireiros e não madeireiros de espécies nativas, incluindo as etapas anteriores e posteriores à produção florestal;
- 5) Desenvolvimento tecnológico em atividades associadas à cadeia produtiva, à produção e à utilização de produtos madeireiros e não madeireiros de espécies nativas; e
- 6) Apoio à aquisição de madeira ou produtos madeireiros de origem nativa com rastreabilidade ou certificação florestal, dentro de projetos de investimento.



Taxa de Juros

Entre 1,4% e 4,6% a.a.

Itens Financiáveis para Geração Distribuída:

1. Sistemas fotovoltaicos;
2. Aerogeradores de pequeno porte (até 100 kW);
3. Geradores de energia a biogás; e
4. Inversores de frequência.

Inclusive PESSOAS
FÍSICAS

Forma de apoio:
BNDES Finame e
BNDES Finem.



Contribuições para o desenvolvimento da política pública voltada ao setor agropecuário

Cooperação para um ambiente favorável aos negócios

Comunicação das normas que disciplinam a fonte de recursos em tempo célere

Gestão de plataformas operacionais eletrônicas com máxima eficiência

Atendimento às demandas dos Agentes Financeiros credenciados

Alinhamento com a política pública e objetivos dos Programas

Ações para o desenvolvimento de Programas prioritários (ABC, Inovagro e PCA)

Desenvolvimento de ações de capacitação de agentes financeiros e projetistas agropecuários

Descentralização do Crédito Rural

Diversidade de atuação de Agentes Financeiros

Melhor perfil de dívida para projetos de investimento



Portal BNDDES
www.bndes.gov.br



Central de Atendimento
0800 702 6337
www.bndes.gov.br/faleconosco



Ouvidoria
0800 702 6307
www.bndes.gov.br/ouvidoria



facebook.com/bndes.imprensa



twitter.com/bndes_imprensa



youtube.com/bndesgovbr



slideshare.net/bndes



linkedin.com/company/bndes

BNDDES
Faz diferença na sua vida



**MINISTÉRIO DO
PLANEJAMENTO,
DESENVOLVIMENTO E GESTÃO**

