



**PRESTAÇÃO  
DE CONTAS  
2016  
SENADO  
FEDERAL**

A large, semi-circular graphic on the right side of the page. It features a blue arc on the left and a background image of a power transmission tower with a green-to-yellow gradient. The text is in bold blue capital letters.

# *Prestação de Contas ANEEL 2016*

Comissão de Infraestrutura do Senado  
Federação (CI)

Brasília - DF  
15 de junho de 2016



Diretoria Colegiada da  
ANEEL

# ESTRUTURA INSTITUCIONAL DO SETOR ELÉTRICO BRASILEIRO





# [ PRINCIPAIS COMPETÊNCIAS

- REGULAÇÃO
- FISCALIZAÇÃO
- MEDIAÇÃO
- AUTORIZAÇÕES / OUTORGAS

## E COMO FAZEMOS ISSO?

- Orientamos
- Aplicamos penalidades (quando necessário)
- Solucionamos conflitos



# ESTRUTURA POR PROCESSOS ORGANIZACIONAIS

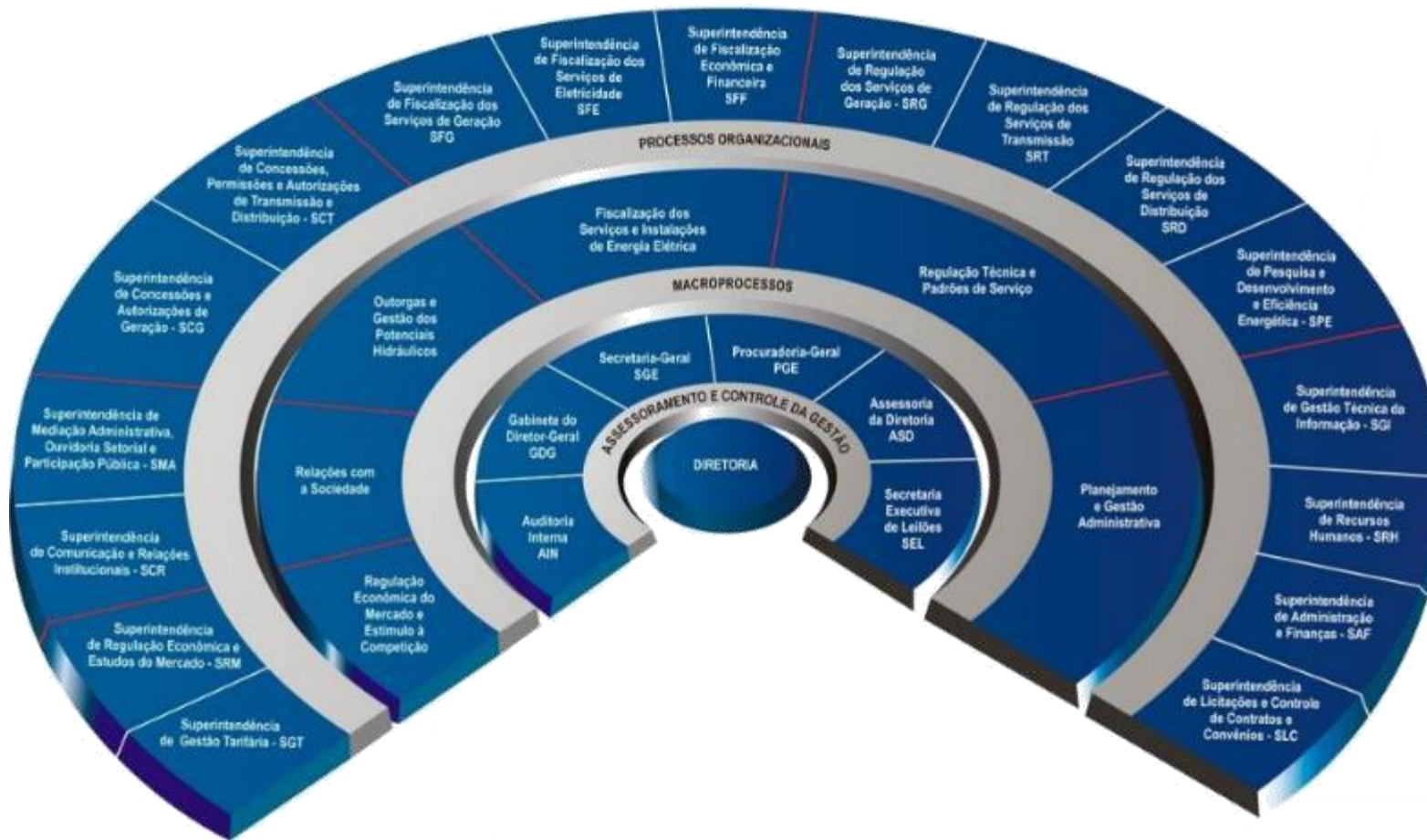

- › 2 níveis hierárquicos
- › 6 Macroprocessos
- › 23 unidades organizacionais
- › Comissões e Grupos de Técnicos



# *SORTEIO DE PROCESSOS* **TRANSPARÊNCIA**

- “Os processos a serem relatados serão distribuídos, por sorteio, aos Diretores, excluído o Diretor-Geral, a quem será facultado avocar processos específicos para sua relatoria.” Art. 25, §1º da Norma de Organização ANEEL 001, anexa à Resolução ANEEL n. 273/2007
- Disposições sobre forma do sorteio (sessão pública), conexão, redistribuição, etc. Norma de Organização ANEEL n. 18



# [ REUNIÕES PÚBLICAS DA DIRETORIA TRANSPARÊNCIA

- Decisões em regime colegiado
- Reuniões abertas ao público e transmitidas ao vivo pela internet!  
Canal no youtube:  
<https://www.youtube.com/user/aneel>
- Deliberação dos processos com base na análise técnica e jurídica
- Ampla Defesa - recurso com ou sem efeito suspensivo.





# *AUDIÊNCIAS E CONSULTAS PÚBLICAS* **TRANSPARÊNCIA**

*Estamos de portas abertas  
para a sociedade...*

Antes de expedições de atos administrativos (resolução normativa, revisão tarifária, entre outros) fazemos audiências para a participação de qualquer cidadão.





# *MELHORIA CONTÍNUA* **INOVAÇÃO DOS PROCEDIMENTOS**

- Novo modelo de gestão dos Contratos de Concessão
- Novo modelo de fiscalização
- Plano de Resultados
- Maior agilidade nas aprovações dos processos de PCHs (regulamentação)
- Proposta de melhorias nas faturas (AP 014/2016)

# [ SETOR ELÉTRICO QUESTÕES ESTRUTURAIS

- Clareza das atribuições: Instituições do Setor Elétrico, Governo Federal e TCU
- Autonomia decisória: decisões finais da ANEEL
- Autonomia financeira e orçamentária: TFSEE e contingenciamentos
- Matriz de riscos e remuneração de capitais
- Modelo de Comercialização de energia elétrica pelas distribuidoras
- Estabilidade regulatória e segurança jurídica
- Discricionariedade técnica: Maior percepção de estabilidade de regras
- Subsídios no setor
- Nível de judicialização

# [ AGÊNCIAS REGULADORAS AUTONOMIA

- Previsão constitucional dos princípios de atuação das ARs
- Diferenciação constitucional entre as ARs e as agências executivas
- Lei complementar => a organização, funcionamento e controle das agências e o regime autárquico especial a que se submetem
- Definição dos serviços públicos e dos setores da atividade econômica que devem ser exclusivamente coordenados por ARs



*PEC 11/2009 - Altera os arts. 50, 52, 84 e 108 da Constituição Federal e acrescenta o art. 174-A, para instituir as agências reguladoras e agências executivas, bem como disciplinar sua competência, organização e funcionamento.*



# *AGÊNCIAS REGULADORAS* **AUTONOMIA - PEC 11/2009**

- Inclui os dirigentes das ARs no rol das autoridades sujeitas a convocação pelas Casas do CN ou suas Comissões para prestar informações (art. 50).
- Senado Federal nomeia os diretores das ARs, caso o Presidente da República não exerça sua competência para indicá-los até 60 dias antes da data da vacância dos cargos (art. 52)
- Atribui aos Tribunais Regionais Federais competência para processar e julgar, originariamente, as causas em que sejam parte as ARs e que tenham por objeto questão de natureza regulatória. (art. 108)

# ANEEL ORÇAMENTO

ORÇAMENTO DA ANEEL (R\$ M)  
1998-2016

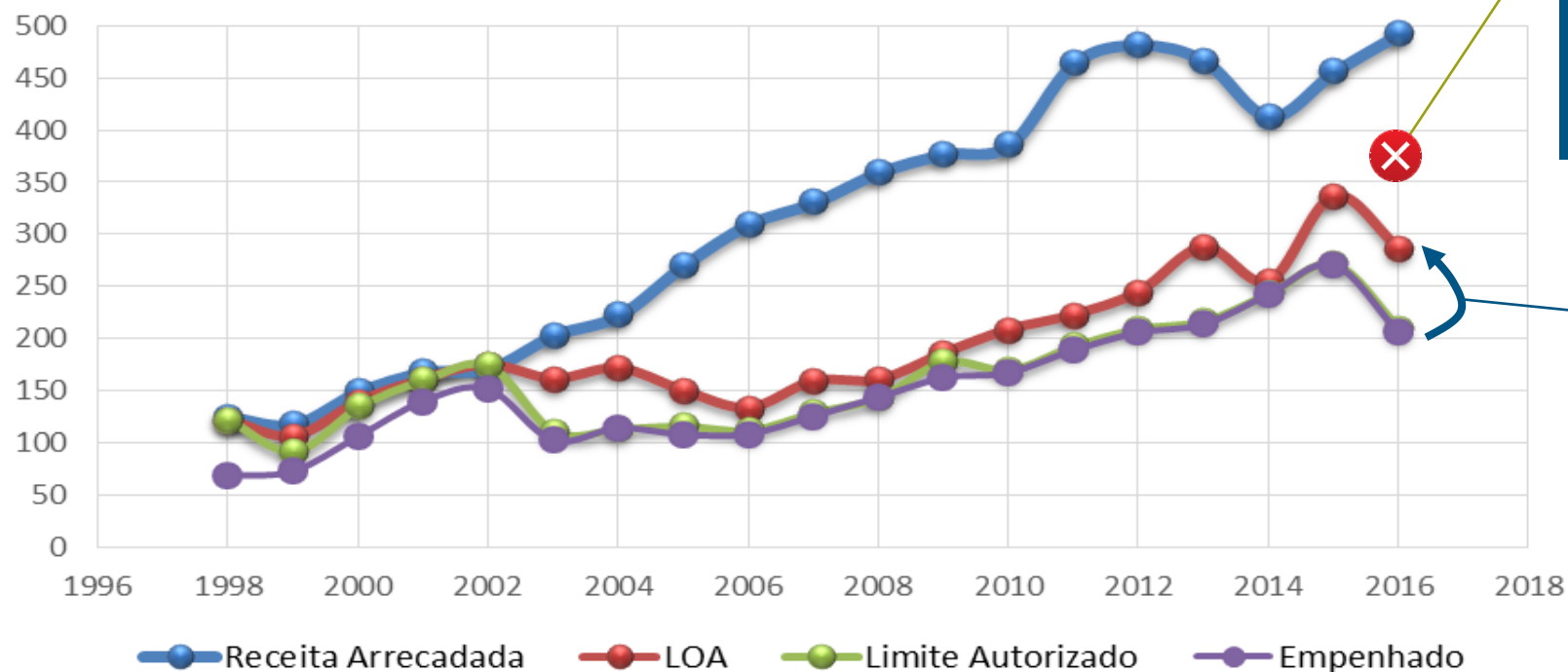

Recursos  
previstos pela  
ANEEL para  
2016  
R\$ 360 milhões

Recurso  
reestabelecido  
(Decreto N°  
8.784, de  
7/6/2016)

# **[RECONHECIMENTO** **RELATÓRIO SOBRE GOVERNANÇA REGULATÓRIA (TCU)**

**“Em relação à transparência, os procedimentos adotados pela Agência Nacional de Energia Elétrica (ANEEL) constituem uma boa prática e devem ser utilizados como parâmetro pelas outras agências.”**





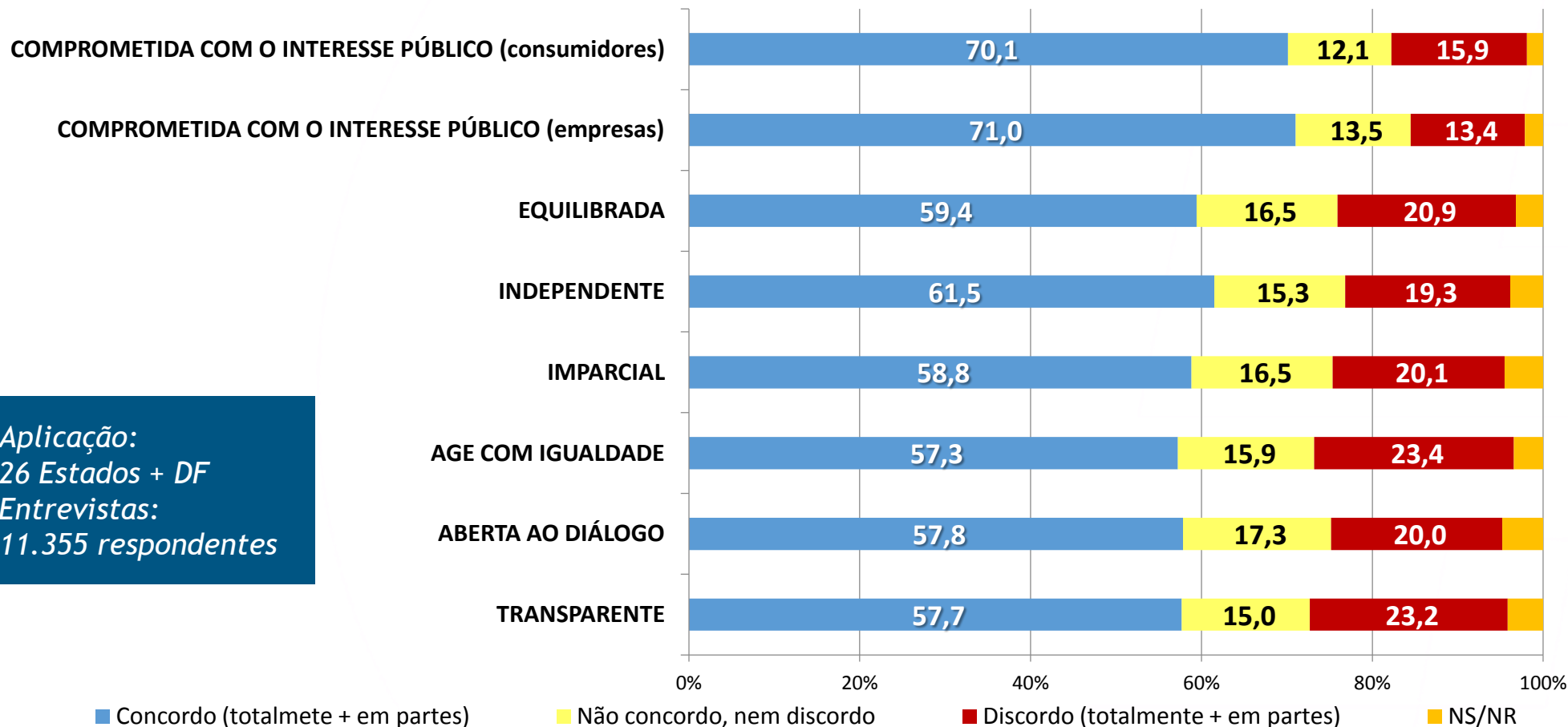

# ANEEL PESQUISA DE IMAGEM (ago/2015)



› Aplicação:  
26 Estados + DF  
› Entrevistas:  
11.355 respondentes

- **Comprometida com o interesse público para mais de 70% dos respondentes**, independentemente do comprometimento estar relacionado aos consumidores ou às empresas prestadoras.
- Cerca de 60% dos respondentes consideram a ANEEL imparcial, independente, equilibrada, igualitária, aberta ao diálogo e transparente.

# *ANEEL* **PRINCIPAIS REALIZAÇÕES**

- GSF (pedido de anuência; e termo de repactuação)
- Limites do Preço de Liquidações de Diferenças (PLD - máximo e mínimo)
- Bandeiras Tarifárias (    )
- Micro e minigeração distribuída
- Redução da CDE
- Definição de critérios para concessão de desconto tarifários

# **ANEEL** **PRINCIPAIS REALIZAÇÕES**

**Regulamentações** 1.130, sendo  
(atos publicados entre jan/15 a mai/16) **74 Resoluções Normativas**

**Fiscalizações** 1.454  
(2015 à mar/16)

**Ligações atendidas** 140 mil/mês  
(ouvidoria)

**Audiência e Consultas Públicas (AP e CP)** 122  
(2015 à mar/16)

**Processos deliberados pela Diretoria** 2.584  
(2015 à mai/16)

**Força de trabalho** 730  
(dez/2015)





## *RAZÃO DE SER* **A MISSÃO DA ANEEL**

Proporcionar condições favoráveis  
para que o mercado de energia  
elétrica se desenvolva com  
equilíbrio entre os agentes e em  
benefício da sociedade!



[WWW.ANEEL.GOV.BR](http://WWW.ANEEL.GOV.BR)  
 [www.facebook.com/aneelgovbr](https://www.facebook.com/aneelgovbr)

**ROMEU DONIZETE RUFINO**  
**DIRETOR - GERAL**

Telefone Geral: 061 2192 8603  
SGAN 603 Módulos I e J - Brasília DF  
CEP: 70830-110