

Secretaria Nacional de Paradesporto

Audiência Pública – Comissão de Esporte do Senado Federal
Tema: Programa Paradesporto Brasil em Rede

14 de outubro de 2025

MINISTÉRIO DO
ESPORTE

GOVERNO DO
BRASIL
DO LADO DO POVO BRASILEIRO



MISSÃO

DEMOCRATIZAÇÃO DO ACESSO À ATIVIDADE FÍSICA REGULAR E AO ESPORTE

como vetor da vida saudável, da inclusão social, da diversidade e da cidadania plena. A SNPAR visa, ainda, o desenvolvimento do paradesporto brasileiro, em todas as suas dimensões, dando ênfase ao caráter transversal do paradesporto para intensificar o planejamento de ações integradas com entes federativos e entidades privadas, nacionais e internacionais.



Priorizamos a formação esportiva e o aumento da participação feminina no paradesporto



DAVI LIMA. Foto: Lima Junior/CBSurf.

MINISTÉRIO DO
ESPORTE

GOVERNO DO
BRASIL
DO LADO DO POVO BRASILEIRO

DEFICIÊNCIA EM NÚMEROS



7,3 %

de pessoas com deficiência

14,4 milhões de pessoas
com 2 anos ou mais de idade



8,1% mulheres



6,4% homens



Ranking por UF

1	Alagoas	9,6 %
2	Piauí	9,3
3	Ceará	8,9
4	Pernambuco	8,9
5	Rio Grande do Norte	8,8
6	Paraíba	8,6
7	Sergipe	8,6
8	Maranhão	8,1
9	Bahia	7,9
10	Rio de Janeiro	7,4



2,4 milhões (1,2%) de
pessoas diagnosticadas
com **TEA**



0,9% mulheres



1,5% homens



DADOS SOBRE O PARADESPORTO NOS MUNICÍPIOS

Formação Esportiva 23,4%

Esporte para toda a vida 20%

Excelência Esportiva 13,6%

Municípios que possuem ações esportivas específicas destinadas a pessoas com deficiência.

FINANCEIRO

Ação 21CK - Promoção e Desenvolvimento do Paradesporto Nacional

Orçamento últimos 3 anos (em R\$ milhões)

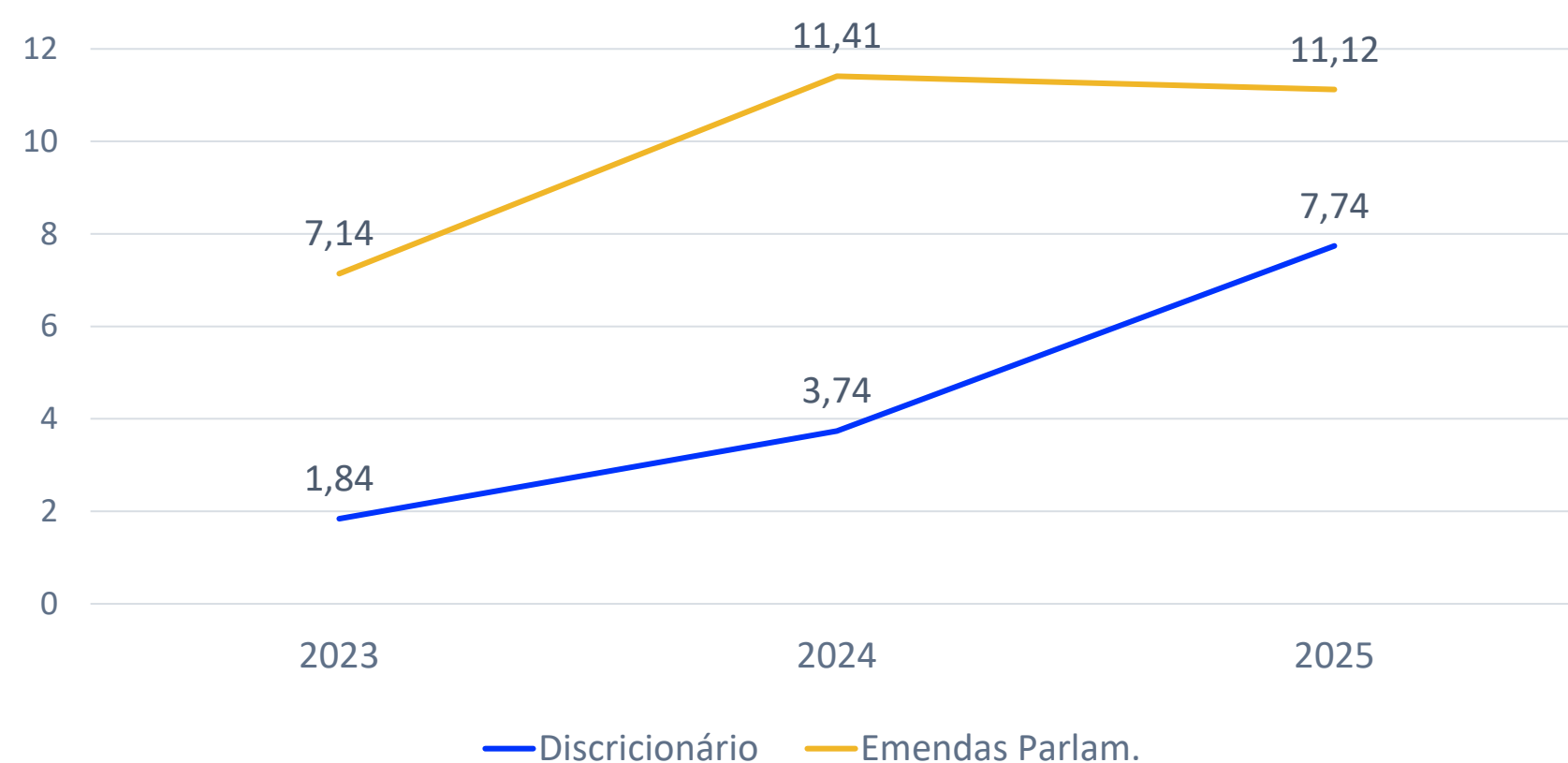

MINISTÉRIO DO
ESPORTE

GOVERNO DO
BRASIL
DO LADO DO POVO BRASILEIRO

Ações da SNPAR 2024

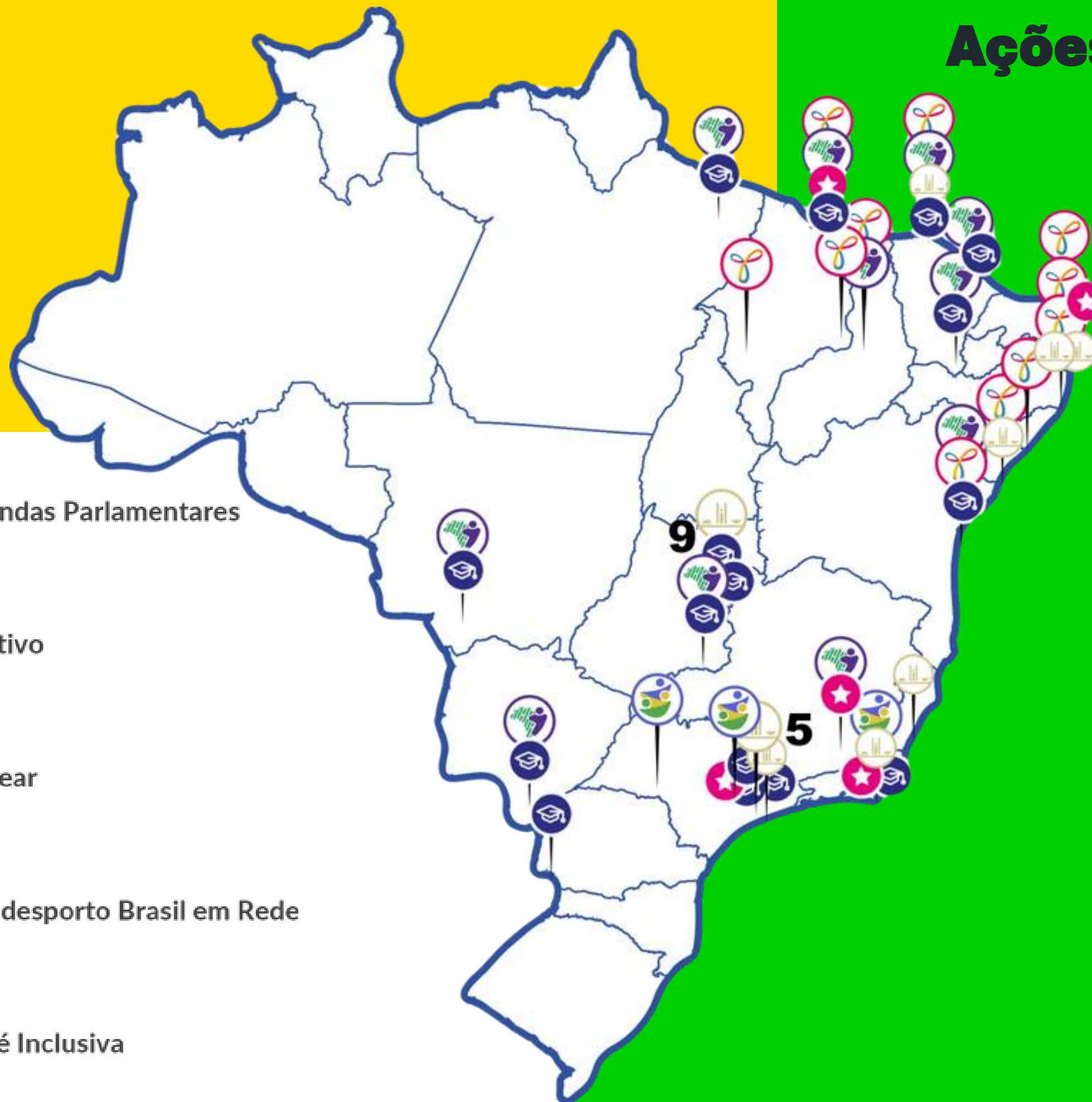

Emendas Parlamentares



TEAtivo



Semear



Paradesporto Brasil em Rede



Maré Inclusiva



Eventos Nacionais/ Internacionais

- Seletiva para o Campeonato Mundial de Parasurf
- Etapa Internacional STU de Paraskate
- Copa Brasil de Futsal de Surdos
- Campeonato Brasileiro de Paracanoagem
- Participação da Seleção Brasileira no Campeonato Mundial de Paraciclismo de Estrada UCI 2024
- Participação da Seleção Brasileira Feminina na Copa do Mundo de Rugby
- Copa do Mundo de Jovens (Bocha)
- Participação da delegação brasileira no Invictus Games 2025



Capacitação

- Paradesporto Brasil + Acessível (TED com UNIFESP)
- Workshop CBCP
- Academia Paralímpica (ACT com o CPB)
- Lives PPBR
- Jornada Inclusiva Formativa (MESP)
- IV Seminário Internacional de Dupla Carreira
- 2º Congresso Brasileiro de Pedagogia do Paradesporto
- 2º Congresso de Desenvolvimento do Desporto e Paradesporto Municipal.

MINISTÉRIO DO
ESPORTE

GOVERNO DO
BRASIL
DO LADO DO POVO BRASILEIRO



semear
PARA DESPORTO

Incentiva o acesso à prática esportiva por meio de ações planejadas, inclusivas, educativas e lúdicas para as pessoas com deficiência. Aqui o enfoque é na vivência esportiva, na fundamentação e na aprendizagem.

MINISTÉRIO DO
ESPORTE

GOVERNO DO
BRASIL
DO LADO DO POVO BRASILEIRO

MINISTÉRIO DO
ESPORTE



TEAtivo

O objetivo do programa é propiciar a **crianças e adolescente com Transtorno do Espectro do Autismo - TEA** o acesso a práticas esportivas e psicomotoras especializadas, **com intuito de melhorar a qualidade de vida, bem como o convívio familiar e social.**



maré inclusiva

Visa à inclusão social de pessoas com deficiência por meio da **prática do parasurf**. O programa oferece atividades de surf adaptadas, permitindo a participação de uma modalidade esportiva que promove o bem-estar físico, social e emocional.



PARADESPORTO

BRASIL + ACESSÍVEL

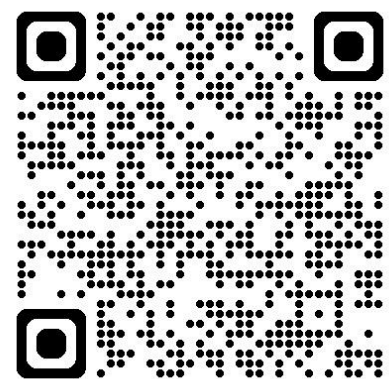

SCAN
ME!



PODCAST



Repositório



Canal
Paradesporto
Acessível



Produção



Projeto



Objetivo

Uma rede conectada e colaborativa formada por **Instituições de Ensino Superior**, composta por **Núcleos de Atendimento** que ofertam atividades paradesportivas gratuitas às **pessoas com deficiência** e coordenadas por um **Núcleo Gestor** em conjunto com a Secretaria Nacional de Paradesporto.

Público-alvo

Qualquer **pessoa com deficiência**, a partir **6 anos**.

Sempre que possível, 50% das vagas serão reservadas ao público feminino.



Metodologia

Os Núcleos de Atendimento devem ofertar no mínimo:

- Duas modalidades paradesportivas, sendo uma **paralímpica** e uma **não paralímpica**;
- As modalidades podem ser tanto individuais como coletivas;
- O contexto regional deve ser considerado na escolha das modalidades.

Tripé das IFES:

- Ensino
- Pesquisa
- Extensão



HISTÓRICO



2022

2023

2024

2025

Rede de Apoio ao Paradesporto
Portaria MC nº 842, de 16 de dezembro de 2022

R\$ 1.023.500,00

6 núcleos
1 núcleo gestor

R\$ 142 mil/núcleo

R\$ 798.745,61

+ 4 novos núcleos

R\$ 200 mil/núcleo

Paradesporto Brasil em Rede
Portaria MESP nº 38, de 19 de março de 2024

R\$ 903.130,45

6 núcleos mantidos
N. Gestor alterado

R\$ 115 mil/núcleo
(manutenção)

R\$ 593.693,64
+R\$ 863.123,00 (previsto)

6 núcleos mantidos
+ 4 núcleos (previsto)

R\$ 215 mil/núcleo
R\$ 100 mil (manut.)



Encontro dos Coordenadores dos Núcleos do PPBR



Brasília/DF
2023



LIVES PPBR

2024

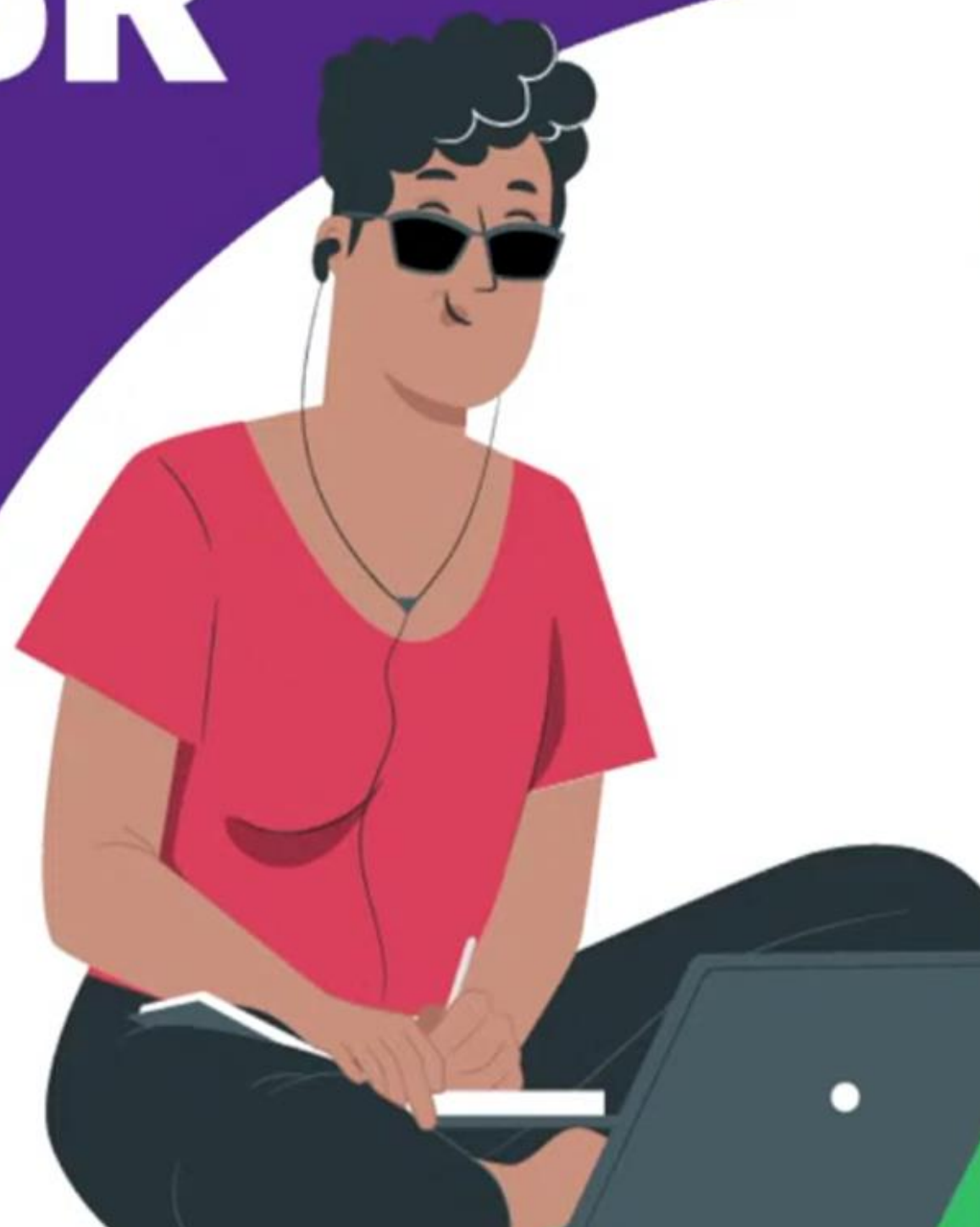

Temas:

- Natação para pessoas surdas
- Capoeira para adolescentes com TEA
- Esgrima na cadeira de rodas
- Judô e Jiu-jitsu inclusivo
- Atletismo para pessoas com TEA
- Atletismo para crianças com deficiência intelectual
- Natação, TEA e qualidade de vida
- Crossfit para pessoas com deficiência
- Ginástica e circo para crianças com TEA
- Futebol feminino de amputadas

3.000+
visualizações



MINISTÉRIO DO
ESPORTE

Pesquisa de satisfação 2023 - 2024

Núcleo de Atendimento	Pessoas			% por Núcleo	Respondentes à Pesquisa - n (%)		
	Matriculadas				Masc	Fem	Total
	Masc	Fem	Total				
UFBA	31	19	50	17%	31 (100%)	9 (18%)	40 (80%)
UFMT	27	16	43	15%	16 (59%)	12 (28%)	28 (65%)
UFGD	25	35	60	21%	9 (36%)	9 (15%)	18 (30%)
UFCAT	37	23	60	21%	19 (51%)	8 (13%)	27 (45%)
IFCE - JUAZEIRO	32	11	43	15%	32 (100%)	11 (26%)	43 (100%)
IFCE - LIMOEIRO	22	09	31	11%	não participou da pesquisa		
Total	174	113	287	100%	109 (63%)	47 (16%)	156 (54%)

Faixa etária: de 3 a 53 anos.

Gênero: predominância masculina (60%)

Cor/etnia: maioria parda (44%) e negra (18.4%).

Situação profissional: quase metade desempregada; apenas 18.4% com trabalho remunerado.

Escolaridade: 71% não completaram o ensino médio; 15% cursaram ensino superior.

Renda familiar: mais da metade com até 1 salário mínimo.

Responsável legal: em 92% dos casos, a mãe ou madrasta.

Deficiência mais comum: deficiência intelectual.

Satisfação geral: 77% deram nota 10.

Pesquisa feita pela UFS – 1º Núcleo Gestor
Com os 6 núcleos iniciais do programa



Futuro do programa

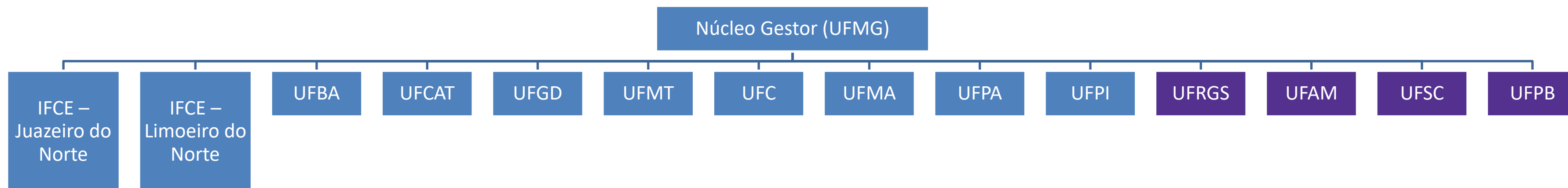

Total de núcleos até o fim de 2025: **14**

Total investimento 2022 - 2025: **R\$ 4.182.192,70**

Ampliação para 27 UF: **13 x 220 mil = R\$ 2.860.000,00**

Manutenção de 27 núcleos = **R\$ 3.105.000,00**

Núcleo(s) gestor(es) para 27 núcleos = **729.000,00**





Escaneie o QR CODE acima

Obrigado!

✉ snpar@esporte.gov.br

☎ 61 3020-7432

ELIZABETH GOMES. Foto: Alessandra Cabral/CPB.

MINISTÉRIO DO
ESPORTE

GOVERNO DO
BRASIL
DO LADO DO POVO BRASILEIRO