



Ministério do Meio Ambiente
Instituto Brasileiro do Meio Ambiente e dos Recursos Naturais Renováveis

Exploração de Petróleo na Foz do Amazonas

Diretoria de Licenciamento Ambiental - DILIC

Audiência Pública – Comissão de Meio Ambiente – Senado Federal
2017



Atividades Licenciadas

Sísmica





Atividades Licenciadas

Perfuração

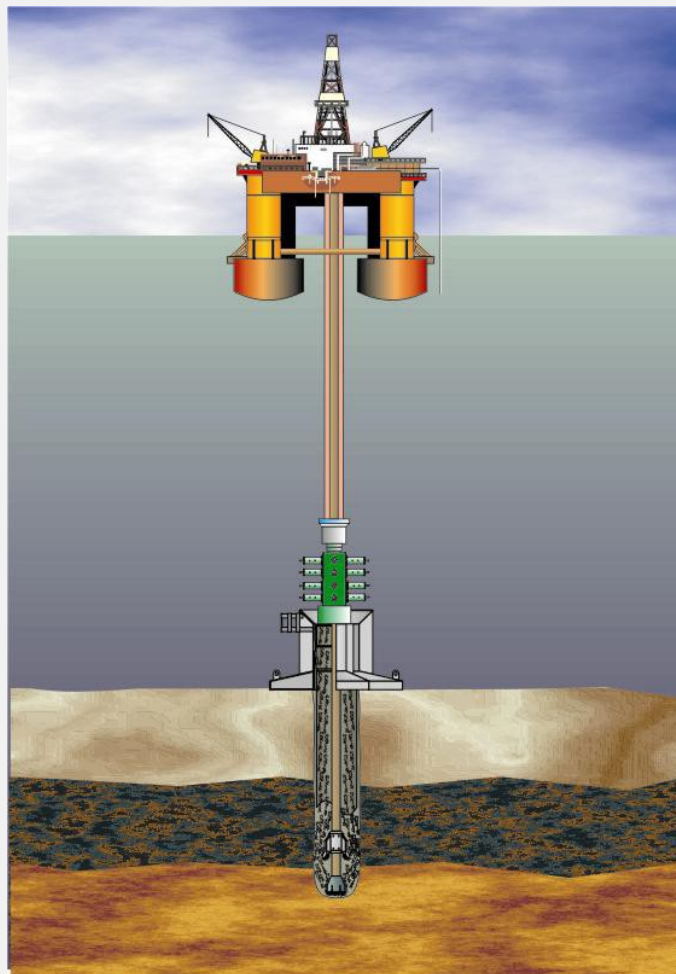



Atividades Licenciadas

Produção

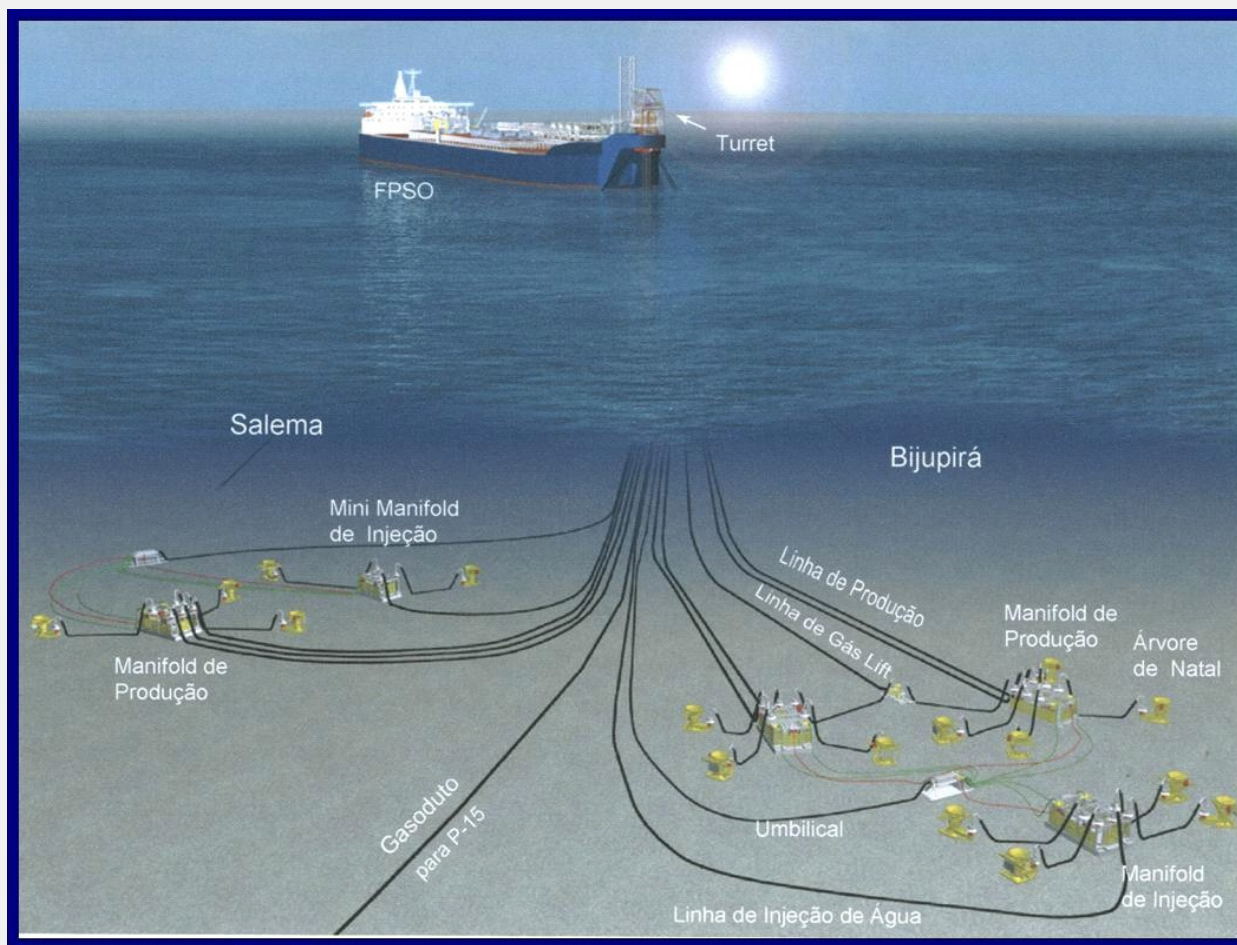



LICENCIAMENTO NA FOZ DO AMAZONAS

- Empresas: Total E&P do Brasil Ltda, BP Energy do Brasil Ltda e Queiroz Galvão Exploração e Produção S.A.;
- Estudo: O IBAMA estabeleceu a elaboração de diagnóstico ambiental unificado e ampliado, denominado Estudo Ambiental de Caráter Regional – EACR, e Estudo de Caracterização Ambiental (levantar características físicas, químicas e biológicas da água e sedimentos, inclusive, para detecção de áreas de ocorrência de formações recifais).



LICENCIAMENTO NA FOZ DO AMAZONAS

- Fase do Licenciamento: O IBAMA está analisando a Revisão 2 do EIA, avaliando os riscos da atividade;
- Audiências Públicas: Foram realizadas três audiências em julho de 2016, nos municípios de Belém/PA, Salvaterra/PA e Macapá/AP;
- Localização dos Blocos: 450 km da foz, 120 km da costa, em águas ultraprofundas, 28 km dos recifes (poço mais próximo);



LICENCIAMENTO NA FOZ DO AMAZONAS

- No Grupo de Trabalho Interministerial de Petróleo e Gás (GTPEG), o IBAMA recomendou à ANP a retirada de todos os blocos localizados sobre a plataforma continental na margem equatorial brasileira dos leilões de licitação, devido à alta sensibilidade ambiental da costa e da plataforma continental nas bacias nela presentes;
- A avaliação de impacto contempla os organismos e formações marinhas da região, inclusive, foram solicitadas complementações no item análise de risco ambiental;



LICENCIAMENTO NA FOZ DO AMAZONAS

- A proximidade com recifes de algas e corais não é incomum às atividades de perfuração e produção usualmente licenciadas no Brasil. Estas, no entanto, devem atentar para cuidados ambientais e procedimentos especiais para evitar ou mitigar impactos da atividade, conforme identificados pelo IBAMA, a partir da análise da Avaliação de Impacto Ambiental dos estudos.



LICENCIAMENTO NA FOZ DO AMAZONAS

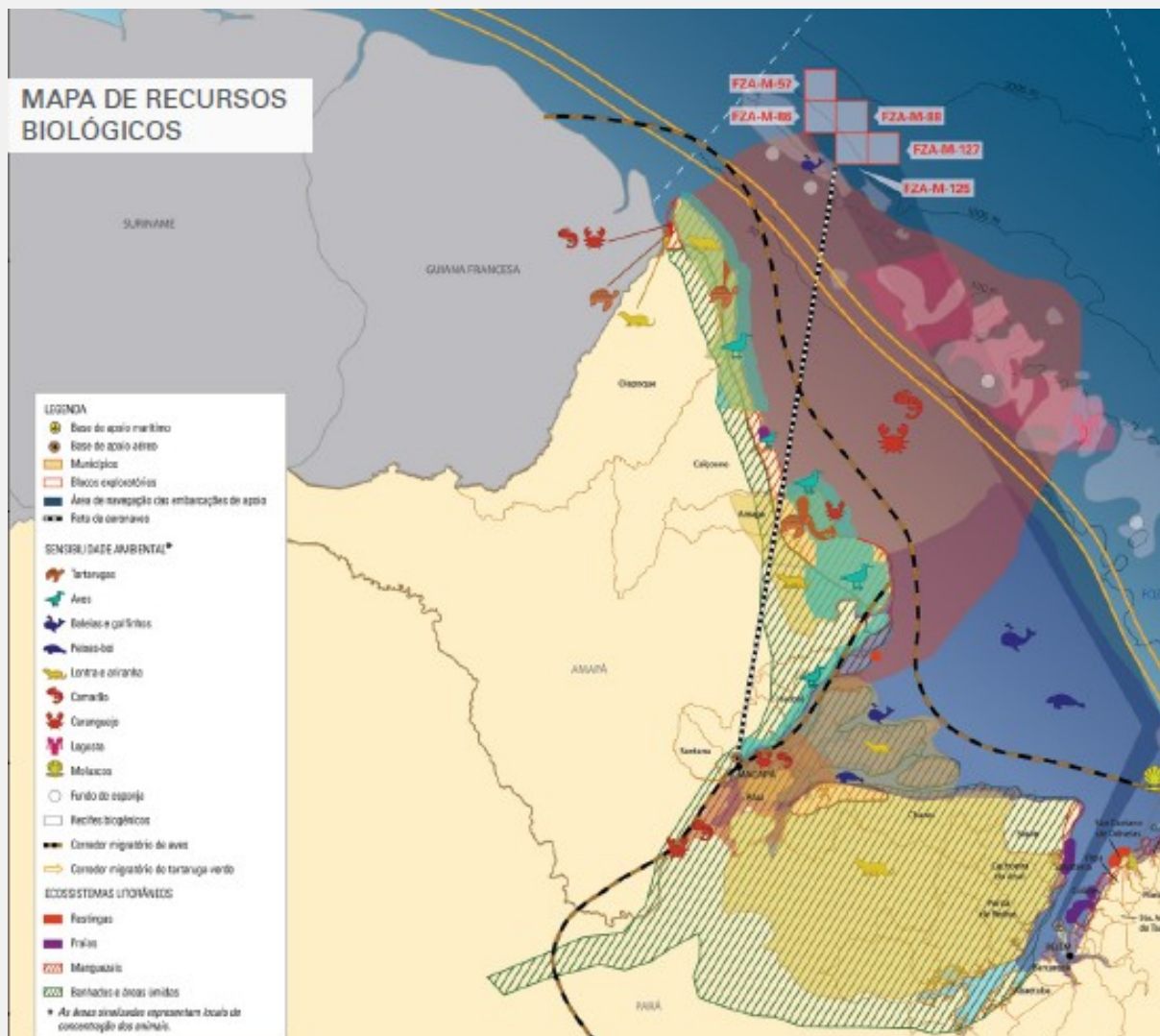



LICENCIAMENTO NA FOZ DO AMAZONAS

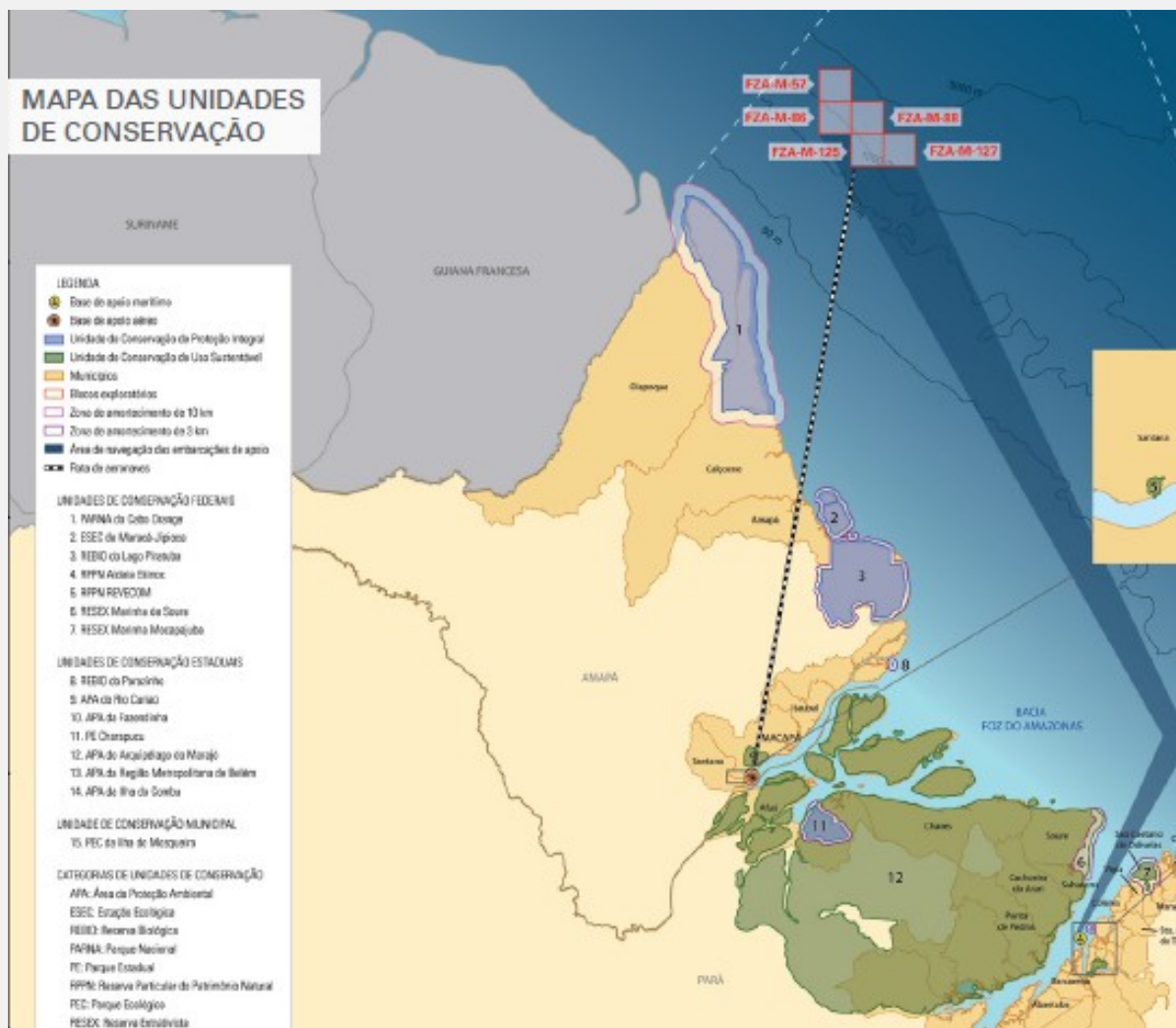



LICENCIAMENTO NA FOZ DO AMAZONAS

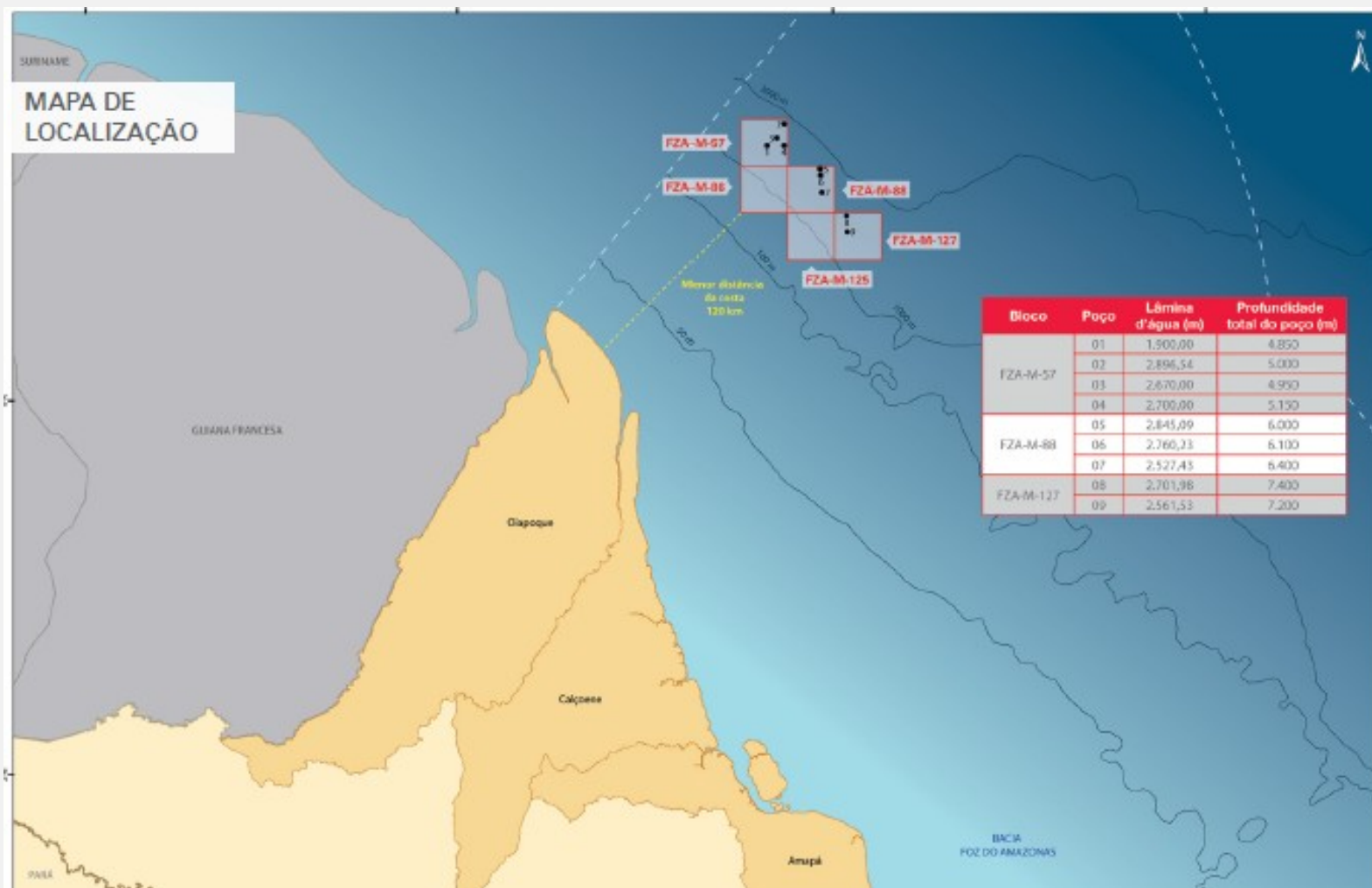

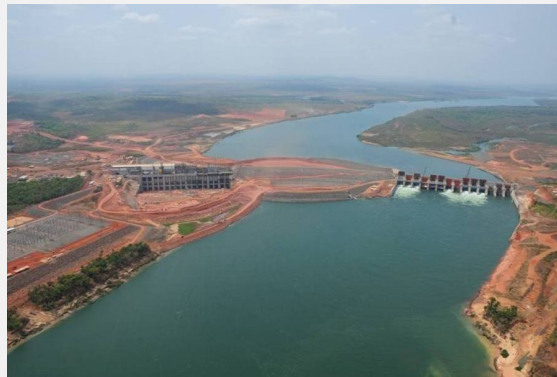

o Brasil passa por aqui





Ministério do Meio Ambiente
Instituto Brasileiro do Meio Ambiente e dos Recursos Naturais Renováveis

Larissa Carolina Amorim dos Santos
Diretora de Licenciamento Ambiental

Tel: (61) 3316-1745
e-mail: dilic.sede@ibama.gov.br