



Diretoria de Ordenamento da Estrutura Fundiária DF

TRANSFERÊNCIAS DE GLEBAS DA UNIÃO PARA O ESTADO DO AMAPÁ

DECRETO 8.713, DE 15 DE ABRIL DE 2016

Resumo da transferência

23 glebas transferidas:

6,17 milhões de hectares (43% do território estadual).

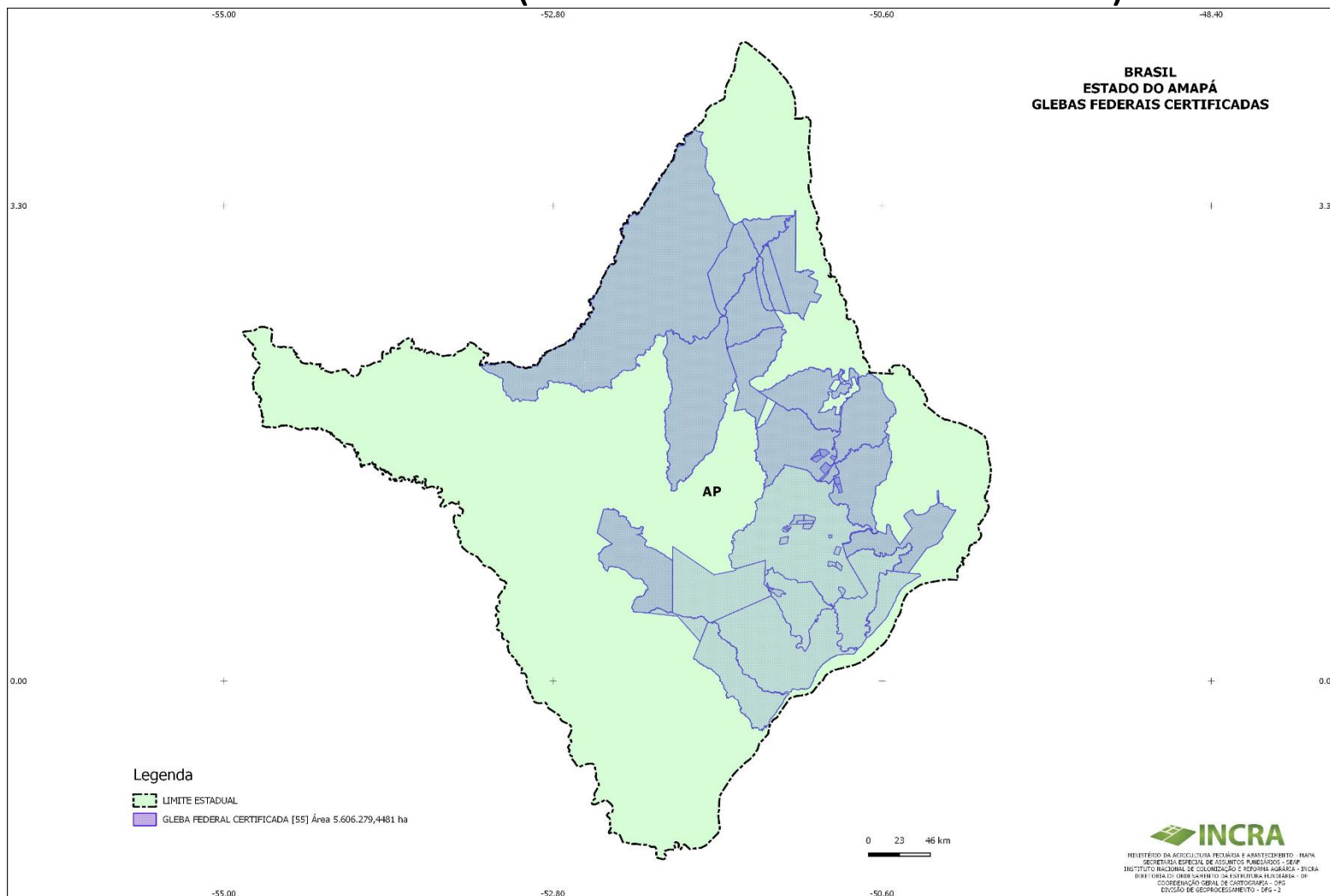

-200000

0

200000

400000

600000

ID	CERTIFICADAS SIGEF	
	NOME_GLEBA	AREA_GLEBA_HA
1	GLEBA OIAPOQUE	1345634,40
2	GLEBA AGUA FRIA	234234,34
3	GLEBA TARTARUGALZINHO	254224,37
4	GLEBA APOREMA	187310,71
5	GLEBA CUNANI	133430,75
6	GLEBA AMAPA GRANDE	11425,69
7	GLEBA CASSIPORÉ	150147,39
8	GLEBA CASSIPORE	131598,83
9	GLEBA AMAPE GRANDE	152391,64
10	GLEBA TUCUNARE	177714,61
11	GLEBA URUGUINHA	169339,95
12	GLEBA ARAPARI	136906,69
13	GLEBA ARAPARI	53414,01
14	GLEBA CARNOT	49299,26
15	GLEBA AMAPA GRANDE	63,23
16	GLEBA AMAPA GRANDE	6076,26
17	GLEBA REGINA	445300,16
18	GLEBA CARNOT	23022,61
19	GLEBA AGUA BRANCA	300710,98
20	GLEBA BELA VISTA	23273,43
21	GLEBA BELA VISTA	161492,82
22	GLEBA BELA VISTA	45914,42
23	GLEBA BELA VISTA	3954,36
TOTAL_Glebas	14 glebas	4196880,90

	CERTIFICADAS SNGI	
	NOME_GLEBA	AREA_GLEBA_HA
24	GLEBA JUPATI	73929,83
25	GLEBA MACACOARI	173354,00
26	GLEBA MAZAGAO	193176,35
27	GLEBA MATAPI - AD01	259568,24
28	GLEBA TARTARUGAL GRANDE	617975,18
29	GLEBA RIO PEDREIRA	137580,04
30	GLEBA MATAPI-CURIAÚ-VILA - NOVA AD04	412315,60
31	GLEBA SANTA MARIA	27342,24
TOTAL_Glebas	8 glebas	1895241,46

	GLEBA NÃO CERTIFICADA	
	NOME_GLEBA	AREA_GLEBA_HA
32	GLEBA UAÇA	80248,42
TOTAL_Glebas	01 GLEBA	80248,42

Total_Geral	23 Glebas doadas	6172370,78
Estado do Amapá		AREA_HA
Estado do Amapá		14327785,09

Percentual GlebasXEstado		43,08%
-----------------------------	--	--------

BRASIL ESTADO DO AMAPÁ GLEBAS FEDERAIS CERTIFICADAS

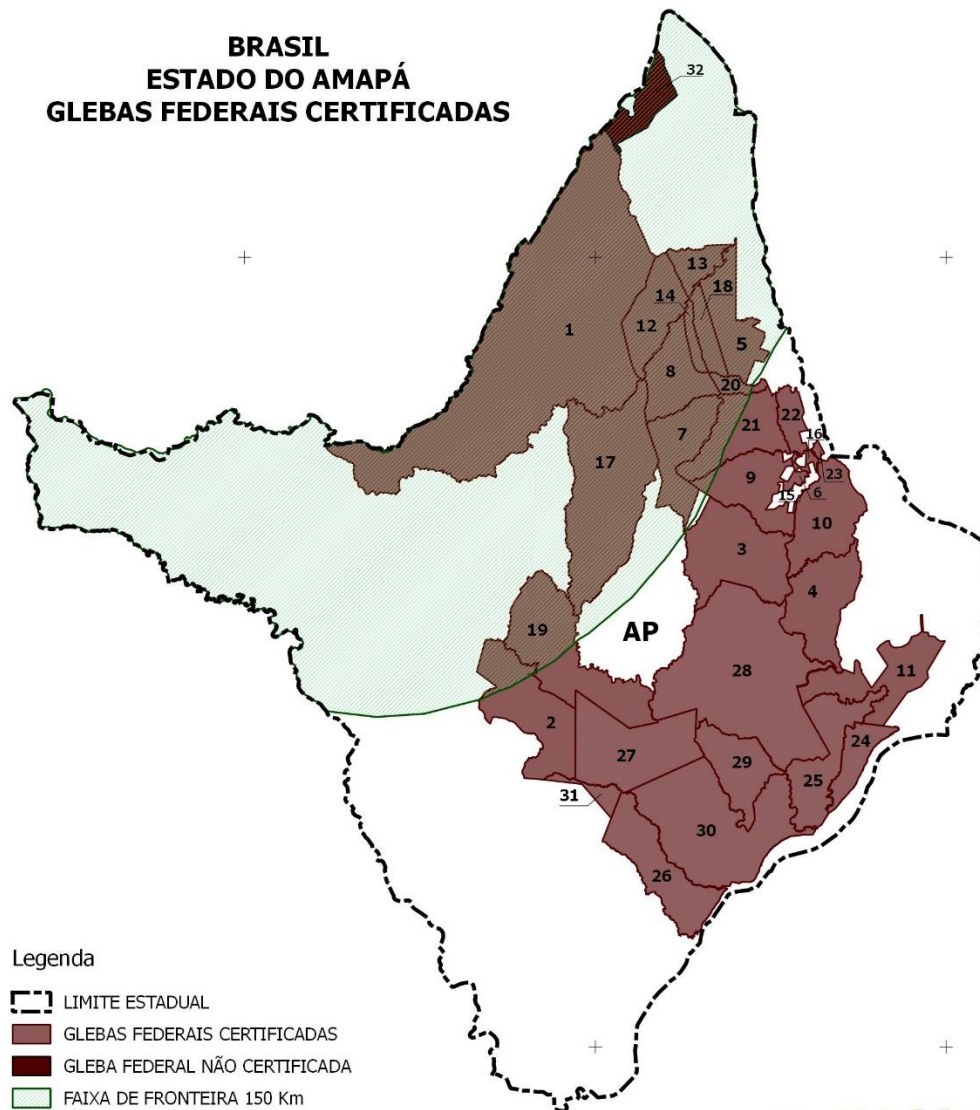

Legenda

- LIMITE ESTADUAL
- GLEBAS FEDERAIS CERTIFICADAS
- GLEBA FEDERAL NÃO CERTIFICADA
- FAIXA DE FRONTEIRA 150 Km

0 31 62 km

Fonte: INCRA, IBGE E ICMBio



MINISTÉRIO DA AGRICULTURA PECUÁRIA E ABASTECIMENTO - MAPA
SECRETARIA ESPECIAL DE ASSUNTOS FUNDIÁRIOS - SEAF
INSTITUTO NACIONAL DE COLONIZAÇÃO E REFORMA AGRÁRIA - INCRA
DIRETORIA DE ORDENAMENTO DA ESTRUTURA FUNDIÁRIA - DF
COORDENAÇÃO GERAL DE CARTOGRAFIA - DFG - 2
DIVISÃO DE GEOPROCESSAMENTO - DFG - 2

-200000

0

200000

400000

600000

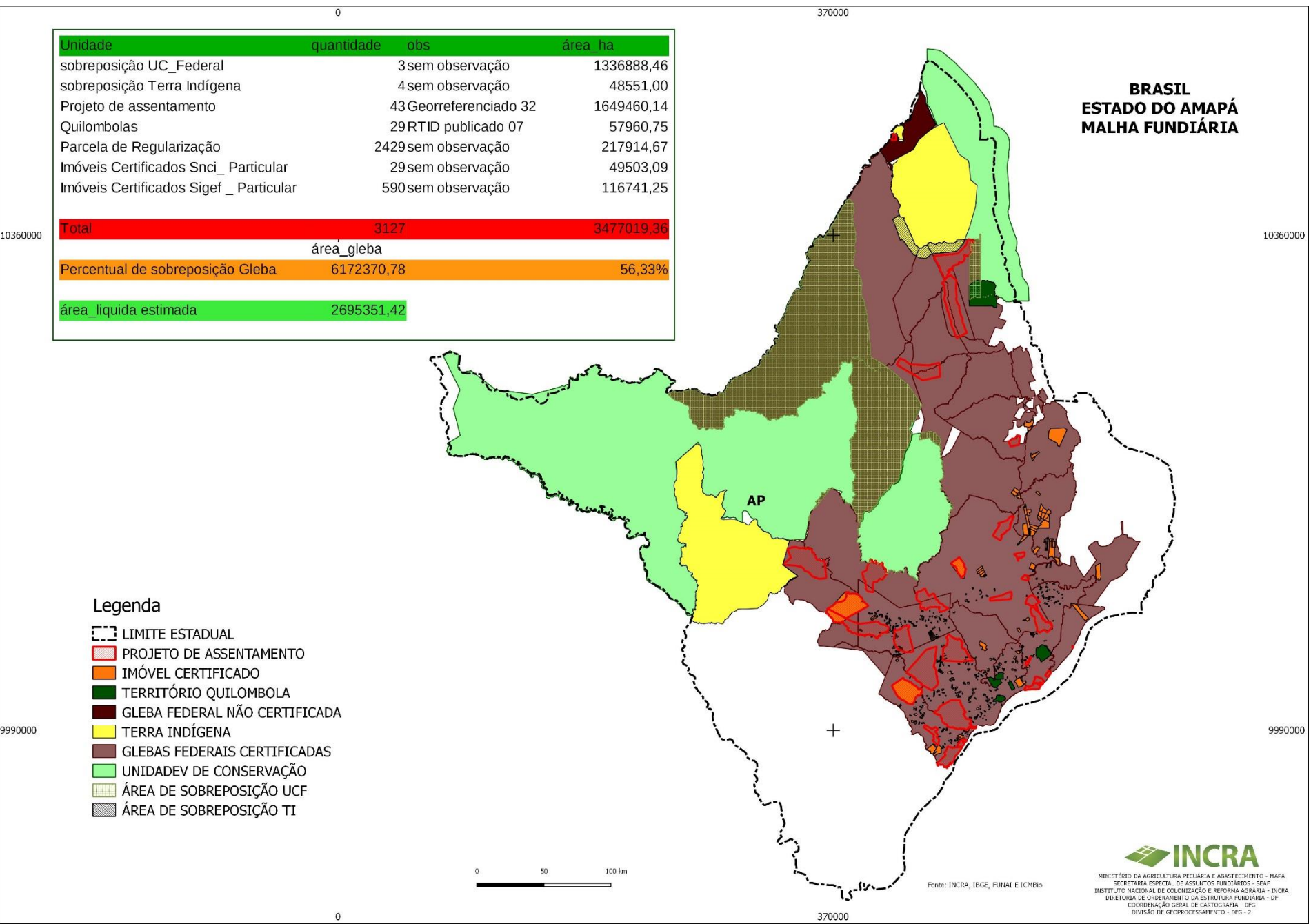

-6400000

-6200000

-6000000

-5800000

-5600000

ID	CERTIFICADAS SIGEF	
	NOME_GLEBA	AREA_GLEBA_HA
1	GLEBA OIAPOQUE	1345634,40
2	GLEBA AGUA FRIA	234234,34
3	GLEBA TARTARUGALZINHO	254224,37
4	GLEBA APOREMA	187310,71
5	GLEBA CUNANI	133430,75
6	GLEBA AMAPA GRANDE	11425,69
7	GLEBA CASSIPORÉ	150147,39
8	GLEBA CASSIPORE	131598,83
9	GLEBA AMAPE GRANDE	152391,64
10	GLEBA TUCUNARE	177714,61
11	GLEBA URUGUINHA	169339,95
12	GLEBA ARAPARI	136906,69
13	GLEBA ARAPARI	53414,01
14	GLEBA CARNOT	49299,26
15	GLEBA AMAPA GRANDE	63,23
16	GLEBA AMAPA GRANDE	6076,26
17	GLEBA REGINA	445300,16
18	GLEBA CARNOT	23022,61
19	GLEBA AGUA BRANCA	300710,98
20	GLEBA BELA VISTA	23273,43
21	GLEBA BELA VISTA	161492,82
22	GLEBA BELA VISTA	45914,42
23	GLEBA BELA VISTA	3954,36
TOTAL_Glebas	14 glebas	4196880,90
CERTIFICADAS SNCI		
	NOME_GLEBA	AREA_GLEBA_HA
24	GLEBA JUPATI	73929,83
25	GLEBA MACACOARI	173354,00
26	GLEBA MAZAGAO	193176,35
27	GLEBA MATAPI - AD01	259568,24
28	GLEBA TARTARUGAL GRANDE	617975,18
29	GLEBA RIO PEDREIRA	137580,04
30	GLEBA MATAPI-CURIAÚ-VILA - NOVA AD04	412315,60
31	GLEBA SANTA MARIA	27342,24
TOTAL_Glebas	8 glebas	1895241,46
GLEBA NÃO CERTIFICADA		
	NOME_GLEBA	AREA_GLEBA_HA
32	GLEBA UAÇA	80248,42
TOTAL_Glebas	01 GLEBA	80248,42
Total_Geral	23 Glebas doadas	6172370,78
Estado do Amapá	AREA_HA	
Estado do Amapá		14327785,09
Percentual GlebasXEstado		43,08%

BRASIL ESTADO DO AMAPÁ GLEBAS FEDERAIS CERTIFICADAS

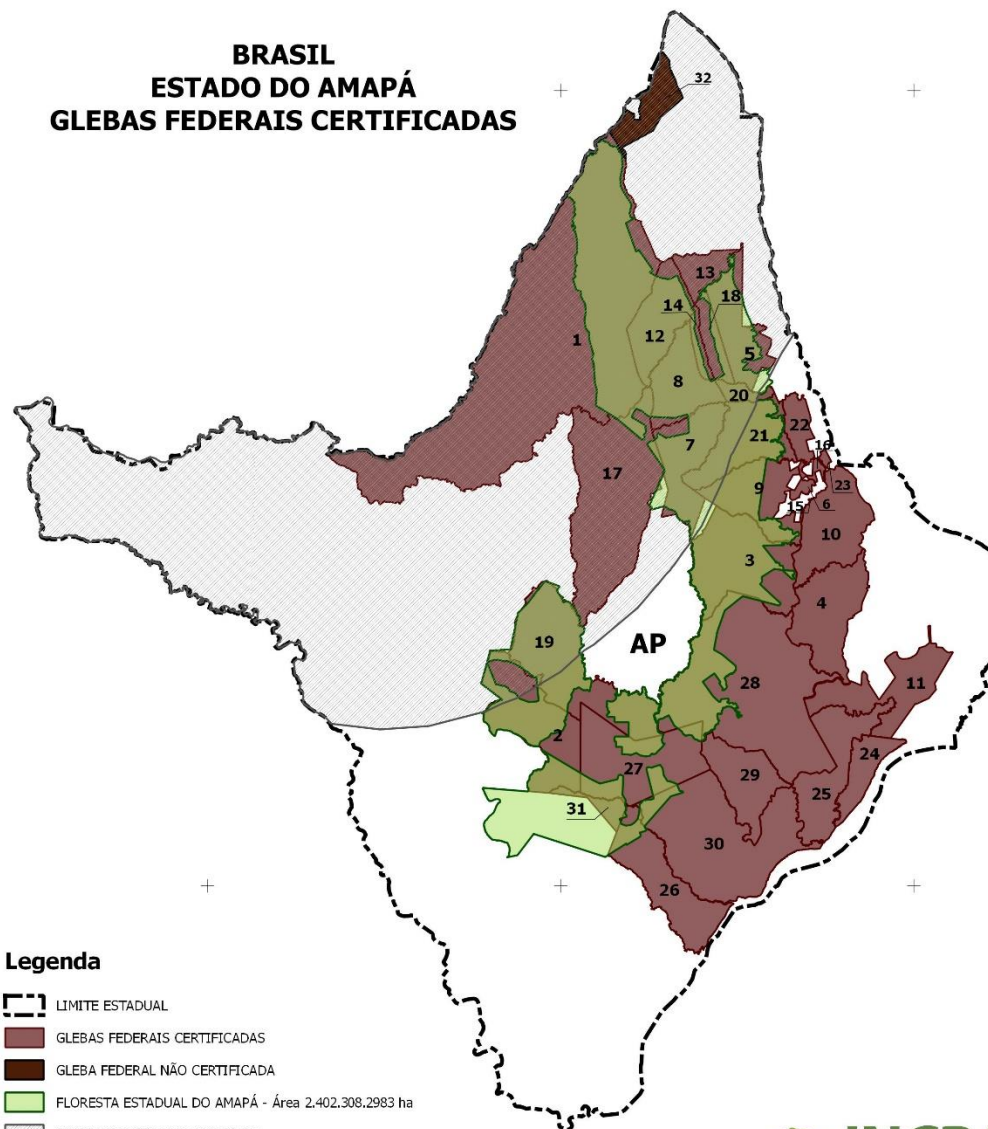

Legenda

- LIMITE ESTADUAL
- GLEBAS FEDERAIS CERTIFICADAS
- GLEBA FEDERAL NÃO CERTIFICADA
- FLORESTA ESTADUAL DO AMAPÁ - Área 2.402.308.2983 ha
- FAIXA DE FRONTEIRA DE 150 Km

0 31 62 km

Fonte: INCRA, IBGE e ICMBio

INCRA

MINISTÉRIO DA AGRICULTURA PECUÁRIA E ABASTECIMENTO - MAPA
SECRETARIA ESPECIAL DE ASSUNTOS FUNDIÁRIOS - SEAF
INSTITUTO NACIONAL DE COLONIZAÇÃO E REFORMA AGRÁRIA - INCRA
DIRETORIA DE ORDENAMENTO DA ESTRUTURA FUNDIÁRIA - DF
COORDENAÇÃO GERAL DE CARTOGRAFIA - DFG
DIVISÃO DE GEOPROCESSAMENTO - DFG - 2

Resumo da transferência

Exclusão:

- **Território Indígena:** 04 territórios - Galibi, Jumina, Uaçá (parte), Waiãpi (parte): 48.551,00 ha;
- **Reforma Agrária:** 43 Projetos de Assentamentos de diversas modalidades: 1.649.460,14 ha;
- **Reforma Agrária:** 03 áreas de interesse da União para criação de projetos de assentamento (Ariramba, Chaparral e Retiro da Boa Vista): Tamanho das áreas depende de ajuste com o Estado;
- **Território Quilombola:** 29 áreas de de interesse da União para fins de titulação: total de 70.871 ha (já excluídas sobreposições com UC e PAE), dessa área 57.960 hectares estão registradas no Acervo Fundiário;
- **Unidade de Conservação:** parte de 03 UC's federais: 1.336.888,46 ha; (*Parque Montanha do Tumucumaque, Floresta Nacional do Amapá, Parque Cabo Orange*)
- **Áreas particulares (SNCI e sigef):** 166.244,34 ha
- **Área excluída total:** 3.489.930,36 ha
- **Área líquida estimada:** 2.682.440,45 ha, Incluindo a área da Flota Amapá com 2.369.400 ha (fonte: SNUC replicada no SIGEF).

Ações para efetivação das transferências (passo a passo)

- Prévio **georreferenciamento das glebas - responsabilidade do estado do Amapá**;

Total de 23, já possuem 22 geo

- Prévio **georreferenciamento dos destaques** (inclui áreas de interesse retrocitadas e títulos emitidos pelo Incra e Serfal) - **responsabilidade do estado do Amapá, porém o Incra deve validar esses destaques**;
- Incra fornecer ao órgão de terras do Estado do Amapá cópia de seus **livros fundiários e a indicação dos títulos emitidos - responsabilidade do Incra**;
- **Assentimento prévio** do CDN, conforme legislação de faixa de fronteira – lei 6.634/79 – (na consulta ao CDN as peças técnicas devem estar acompanhado de documento de **concordância do Incra e da SPU**).;
- Apresentar em **Cartório**, para fins de registro em nome do Estado, o apurado do **georreferenciamento da Gleba com destaques certificado pelo Incra** (As peças técnicas devem estar acompanhado de documento de **concordância do Incra e da SPU**).

Situação das áreas da reforma agrária

Dos 43 PAs federais criados sobrepostos, com 1.649.460,14 ha, 32 estão georreferenciados (aptos à exclusão).

No estado há 54 assentamentos, 14.723 famílias assentadas numa área de 2.245.309, 57 hectares

Situação das três áreas de interesse:

Área 1 (Chaparral): Foi criado o assentamento Raimundo Osmar Ribeiro, com capacidade para 80 famílias, área de 860,6556 hectares.

Área 2 (Retiro Boa Vista): LAF concluído, porém está pedente uma reintegração de posse da área. Na sequência será criado um PA com capacidade para 40 famílias. A área é de 400 hectares.

Área 3 (Ariramba): O Incra fez o levantamento em conjunto com o IMAP, porém depende de ajuste com o estado para definir o tamanho da área. Área de 16 mil hectares com demanda para assentar 200 famílias.

Situação das áreas de interesse quilombola

Quilombola (29 áreas):

- 3 estão áreas foram tituladas;**
- 21 áreas foram delimitadas por meio de Relatório Antropológico;**
- 5 áreas com a delimitação prévia (relatório não concluído.**
 - Dessas 5, duas áreas estão sobrepostas a unidades de conservação e projeto de assentamento extrativista e não foram priorizadas, haja vista que já possuem alguma segurança de uso da terra.
 - Dentre as outras 3, em 2 o trabalho de realização do relatório antropológico já foi iniciado. Em apenas 1 área os trabalhos não foram iniciados (Kulumbu do Patuazinho)

As áreas totalizam 70.871,98 ha (excluídas áreas de sobreposição com unidades de conservação e projetos de assentamento do INCRA listados no decreto).

Desses, 14.426,41 ha já estão titulados e 56.445,57 ha ainda estão por regularizar.

Ações em andamento ou concluídas

- Convênio de georreferenciamento de Glebas (firmado em 2007 – SR-Estado - em auditoria pelo Incra): georreferenciou 8 glebas;
- Apoio oriundo da cooperação com União Européia: Levantamento e digitalização de processos, disponibilização de sistemas e mutirões de regularização ao IMAP;
- Reuniões entre Incra e IMAP objetivando a identificação das áreas excluídas da transferência;
- Tratativas do estado com EB (com apoio do Incra) para o georreferenciamento de PAs e territórios quilombolas;
- Tratativas do Incra com IMAP para georreferenciamento de PAs e territórios quilombolas;

Glebas em Roraima



Glebas com geo do perímetro com pendências e sem o geo dos destaques.

**12 glebas prioritárias -
convênio 752449/2010**
Perímetro e a maioria dos
destaques concluídos

- Glebas geo perímetro com pendências [9]
- Glebas perímetro certificado [4]
- Glebas com Geo perímetro e alguns destaques [2]
- Glebas Termos Doação 2018 [2]
- Glebas Doadas em 2009 [8]
- Glebas da União [27]
- UF
- Municípios RR

Glebas com o geo do
perímetro certificado,
porém sem o geo dos
destaques.

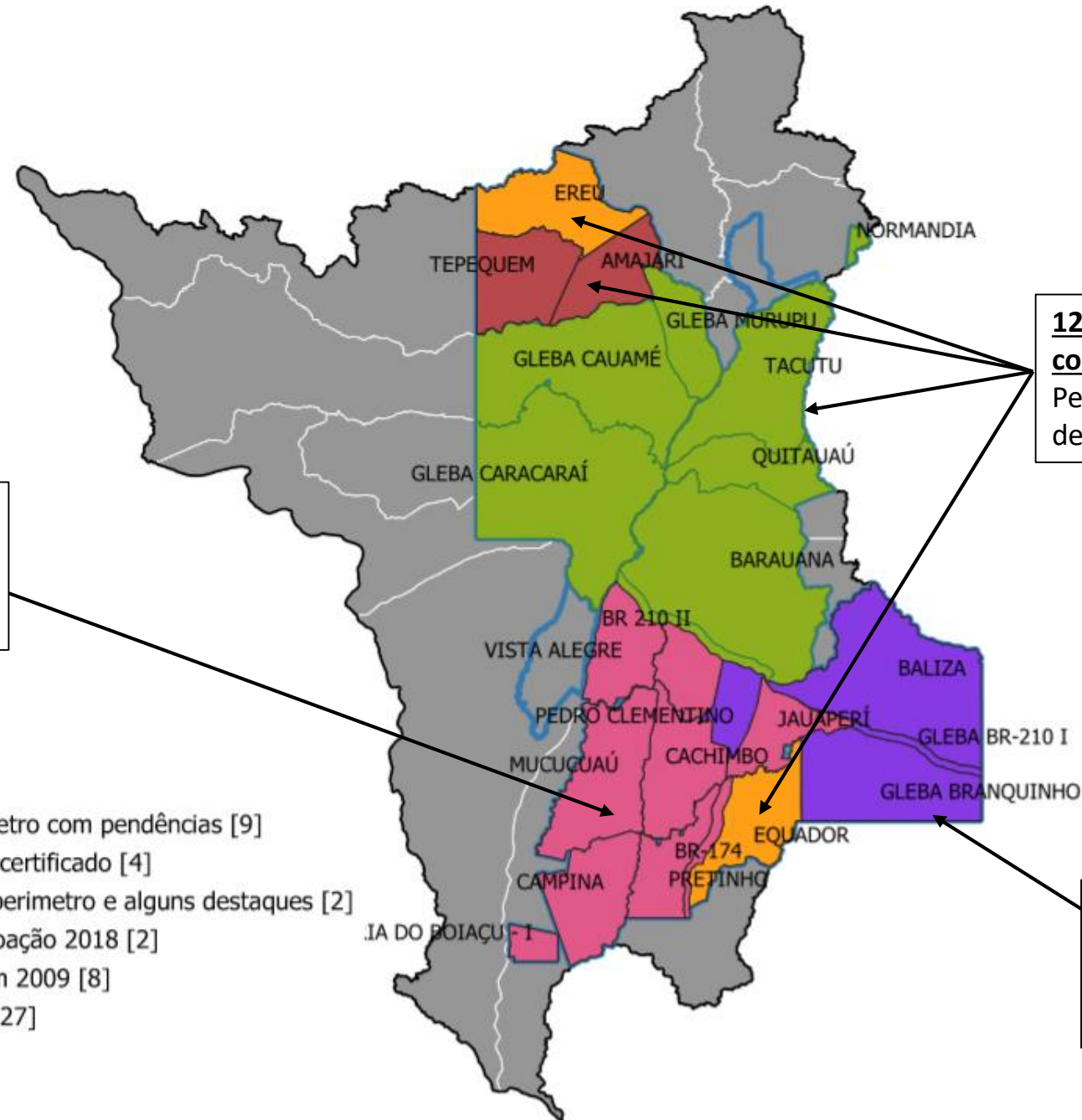

Glebas em Roraima

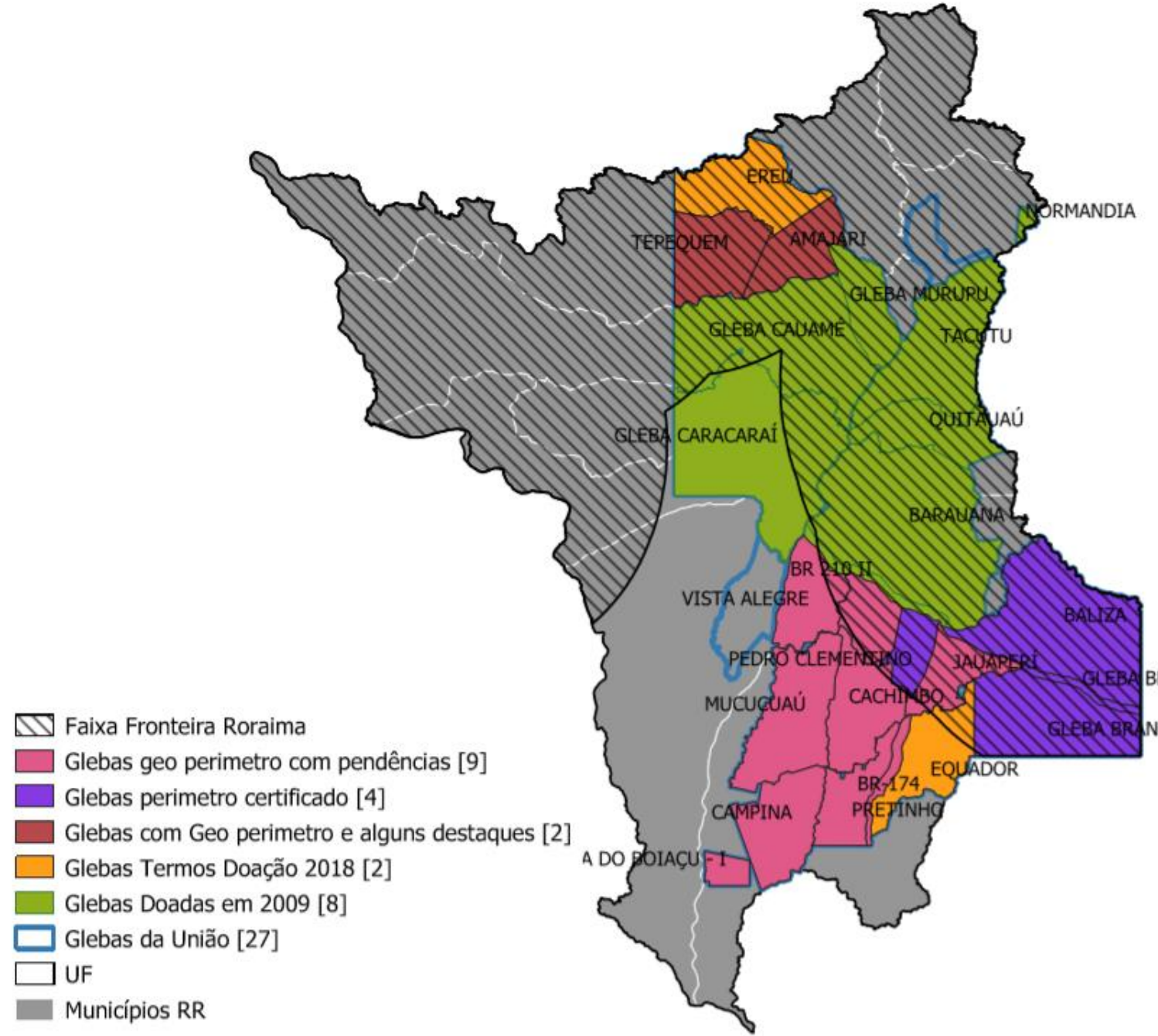

NOME	SITUAÇÃO	Em faixa de Fronteira
CARACARANÃ	Arrecadada	SIM
CACHIMBO	Arrecadada	SIM
VISTA ALEGRE	Arrecadada	SIM
JAUAPERÍ	Arrecadada	SIM
NOVO PARAISO	Arrecadada	SIM
GLEBA BRANQUINHO	Certificada	SIM
GLEBA BR-210 I	Certificada	SIM
BALIZA	Certificada	SIM
EREU	Certificada	SIM
EQUADOR	Certificada	SIM
PEDRO CLEMENTINO	Certificada	SIM
AMAJARI	Certificada	SIM
BARAUANA	Certificada	SIM
BR 210 II	Certificada	SIM
QUITAUUAÚ	Certificada	SIM
TACUTU	Certificada	SIM
TEPEQUEM	Certificada	SIM
GLEBA CARACARAI	Certificada	SIM
NORMANDIA	Certificada	SIM
GLEBA MURUPU	Georreferenciada	SIM
GLEBA CAUAMÉ	Georreferenciada	SIM
MUCUCUAÚ	Arrecadada	NÃO
PRETINHO	Arrecadada	NÃO
CAMPINA	Arrecadada	NÃO
SANTA MARIA DO BOIAÇU - I	Arrecadada	NÃO
BR-174	Arrecadada	NÃO
NIQUIÁ	Arrecadada	NÃO

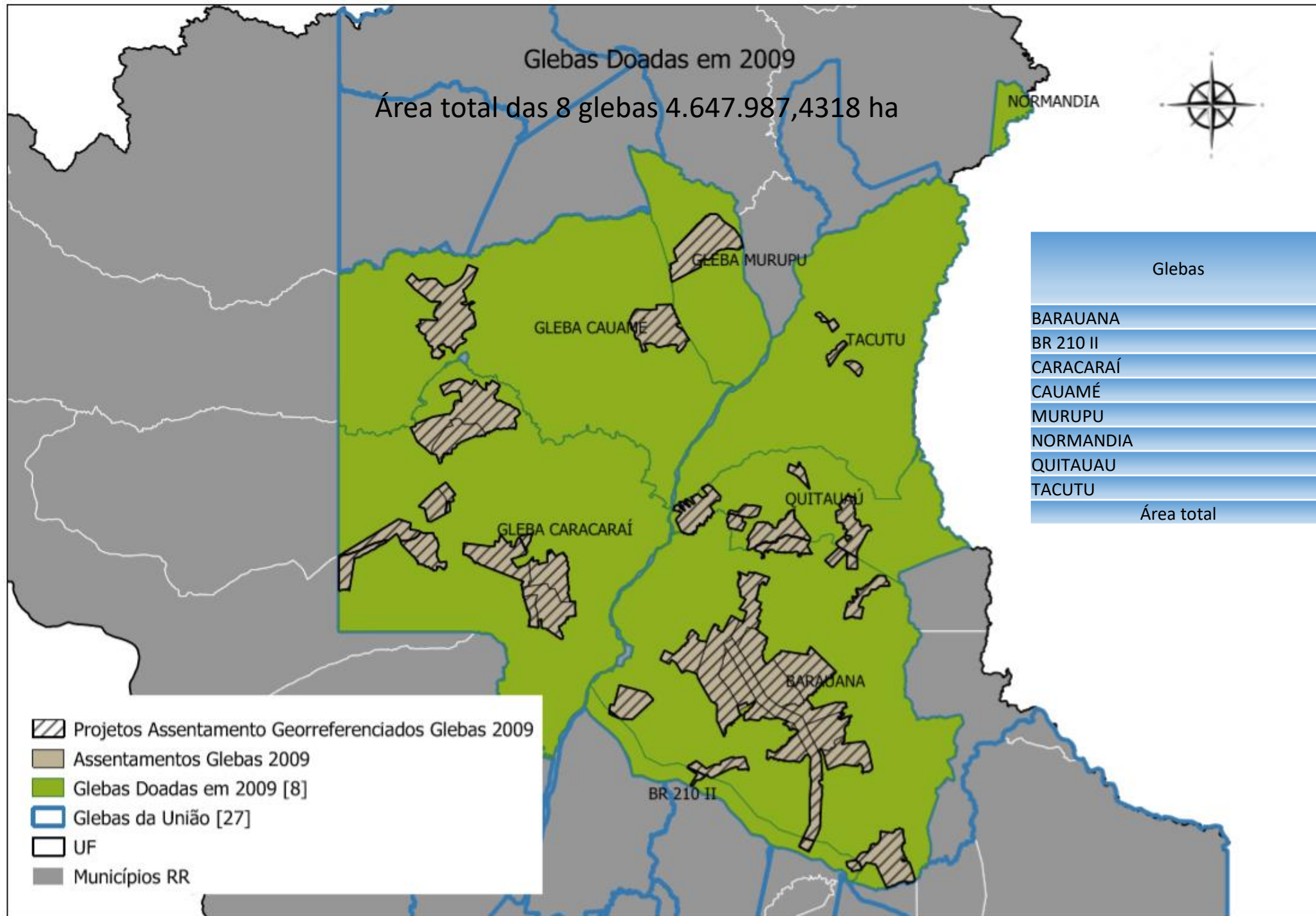

Glebas	Assentamentos INCRA
BARAUANA	306.749,3704
BR 210 II	5.146,8181
CARACARAÍ	181.557,1112
CAUAMÉ	74.090,3634
MURUPU	35.156,5586
NORMANDIA	
QUITAUAU	59.283,0136
TACUTU	6.760,9788
Área total	668.744,2141

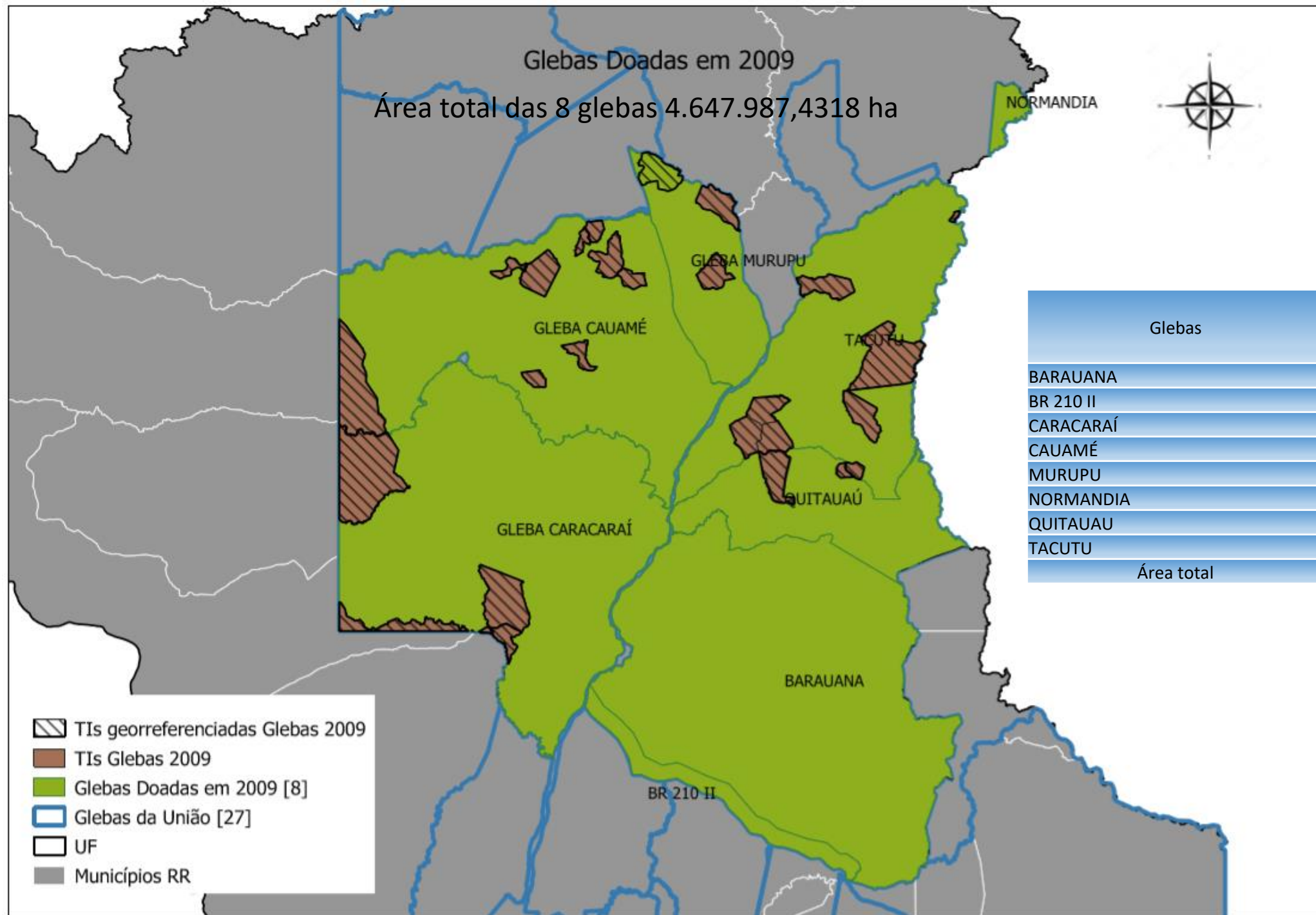

Glebas	Terras Indígenas
BARAUANA	
BR 210 II	
CARACARAÍ	126.597,4268
CAUAMÉ	103.981,4319
MURUPU	41.389,9258
NORMANDIA	
QUITAUAU	19.032,2209
TACUTU	113.040,7389
Área total	404.041,7443

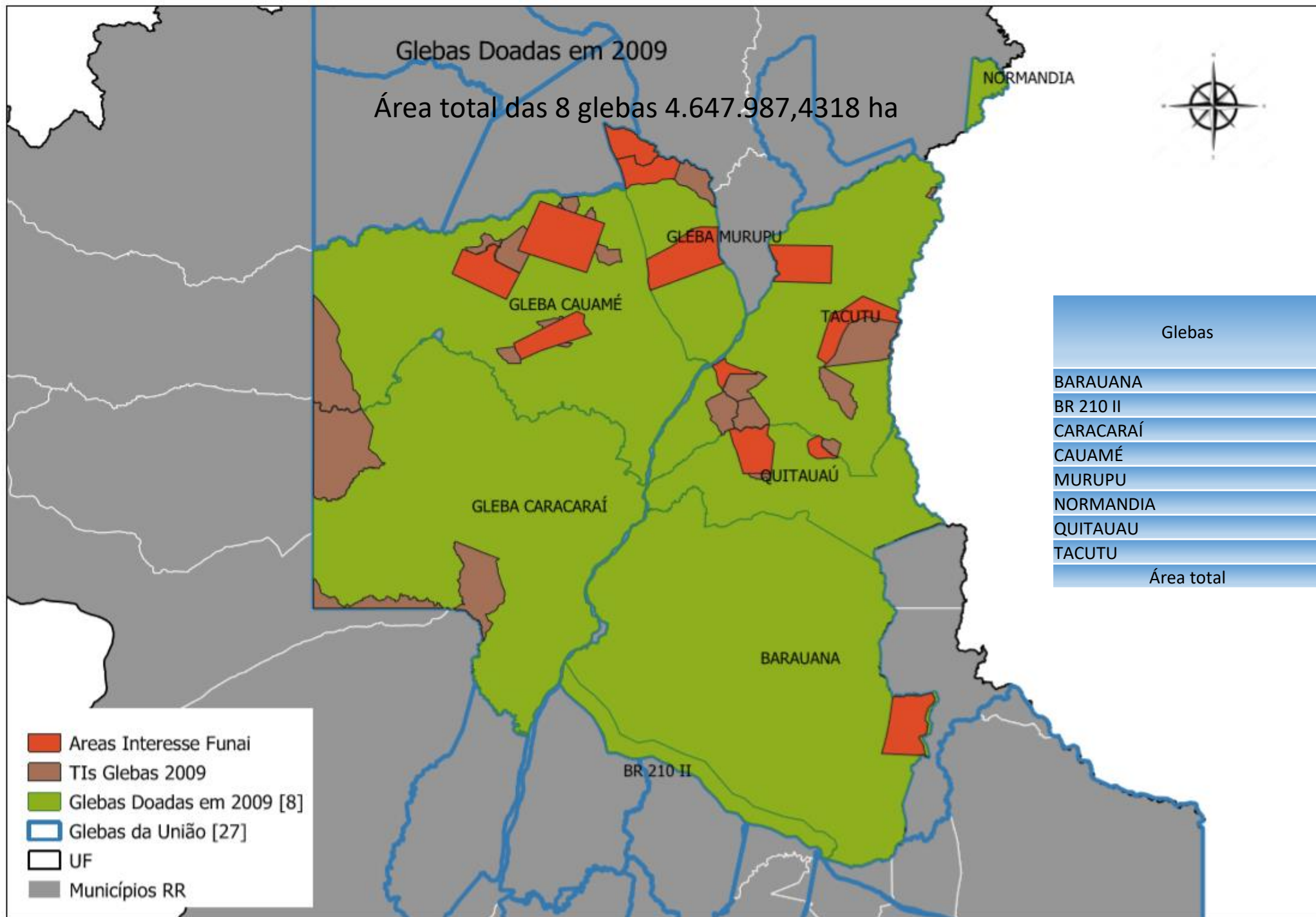

Glebas	Areas de Interesse FUNAI
BARAUANA	34.255,2008
BR 210 II	
CARACARAÍ	
CAUAMÉ	108.334,7810
MURUPU	78.700,6707
NORMANDIA	
QUITAUAU	29.583,5789
TACUTU	64.508,9307
Área total	315.383,1621

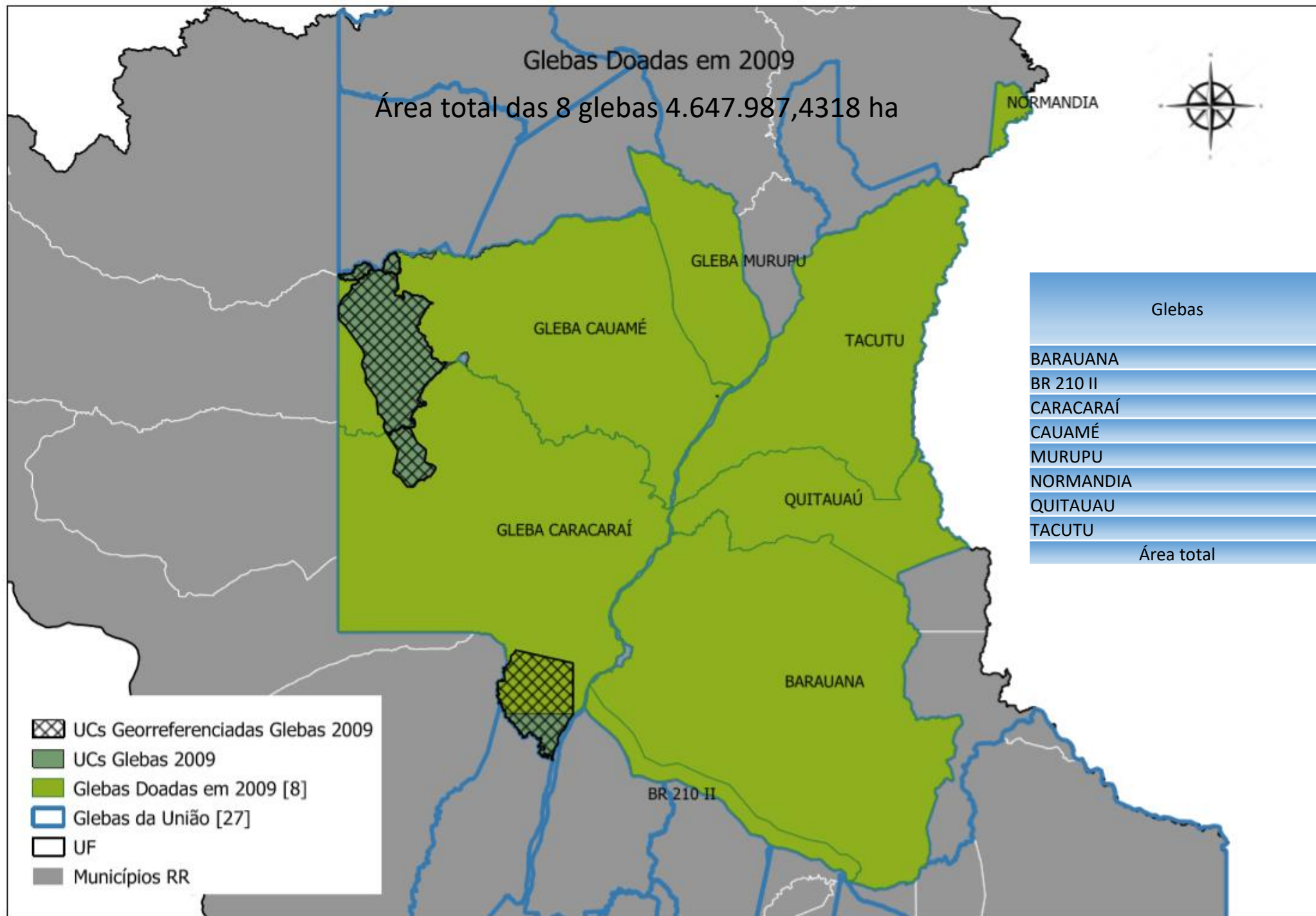

Glebas	Unidades de Conservação
BARAUANA	
BR 210 II	
CARACARAÍ	106.321,5942
CAUAMÉ	150.725,6507
MURUPU	
NORMANDIA	
QUITAUAU	
TACUTU	
Área total	257.047,2449

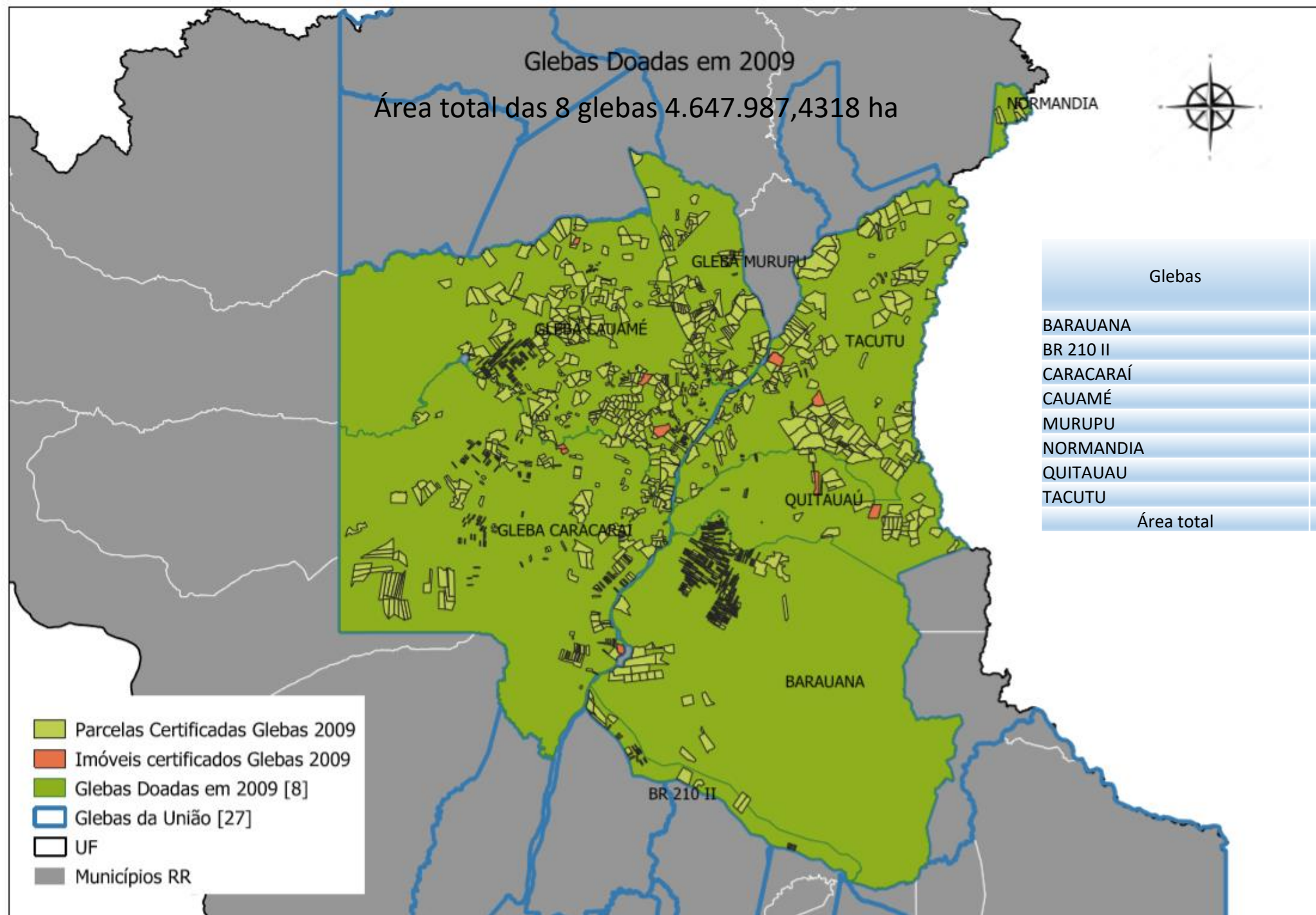

Glebas	Área de particulares
BARAUANA	67.138,0890
BR 210 II	12.399,7506
CARACARAÍ	134.041,7722
CAUAMÉ	220.128,8170
MURUPU	71.002,5396
NORMANDIA	4.804,7845
QUITAUAU	37.654,9896
TACUTU	203.617,0193
Área total	750.787,7618

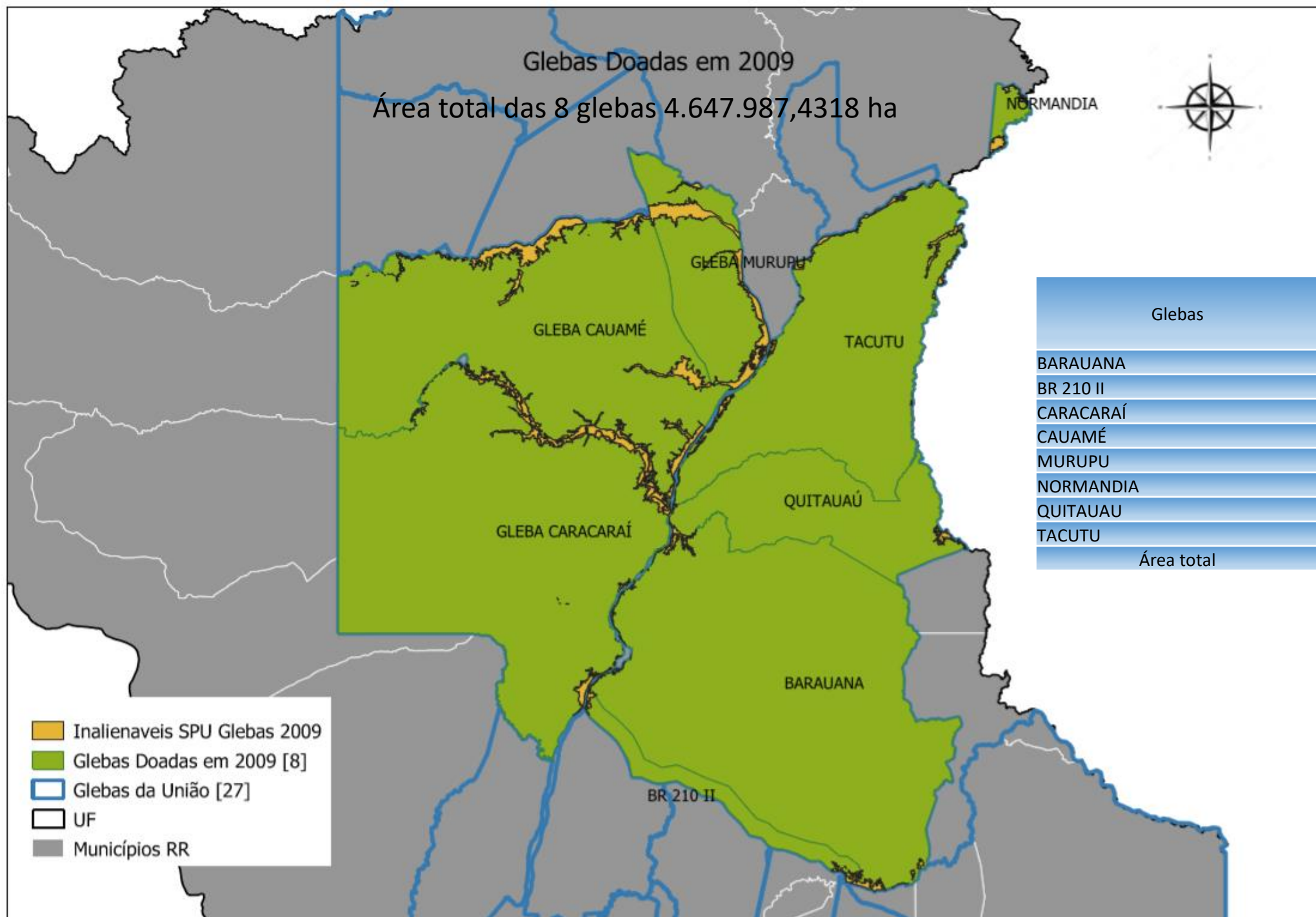

Glebas	Áreas Inalienáveis SPU
BARAUANA	6.930,1318
BR 210 II	2.454,5498
CARACARAÍ	19.516,8050
CAUAMÉ	56.169,1835
MURUPU	27.687,9897
NORMANDIA	2.876,3462
QUITAUAU	2.456,7960
TACUTU	11.176,7569
Área total	129.268,5589

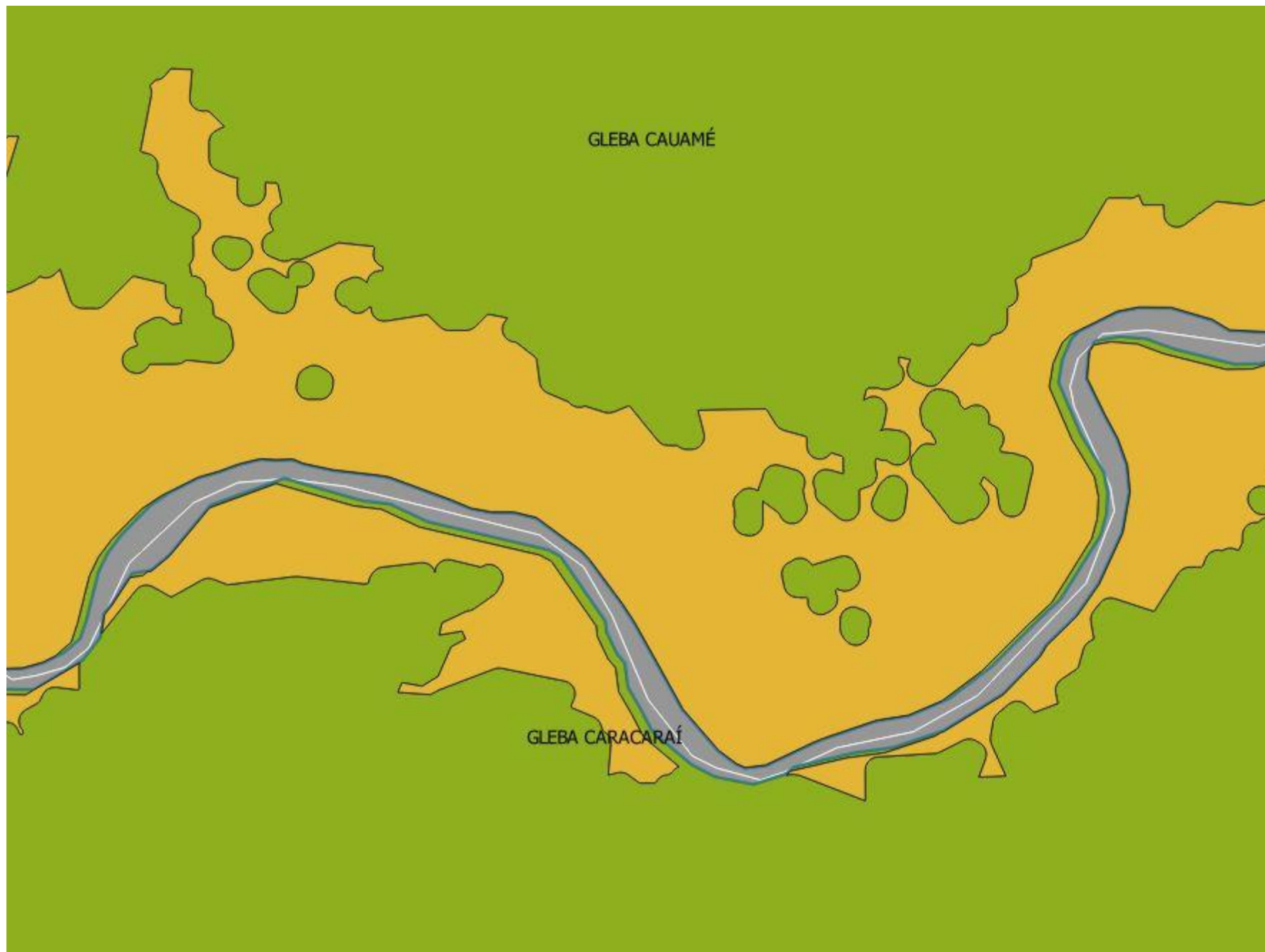



GLEBA CAUAMÉ

Glebas Doadas em 2009
Área total das 8 glebas 4.647.987,4318 ha

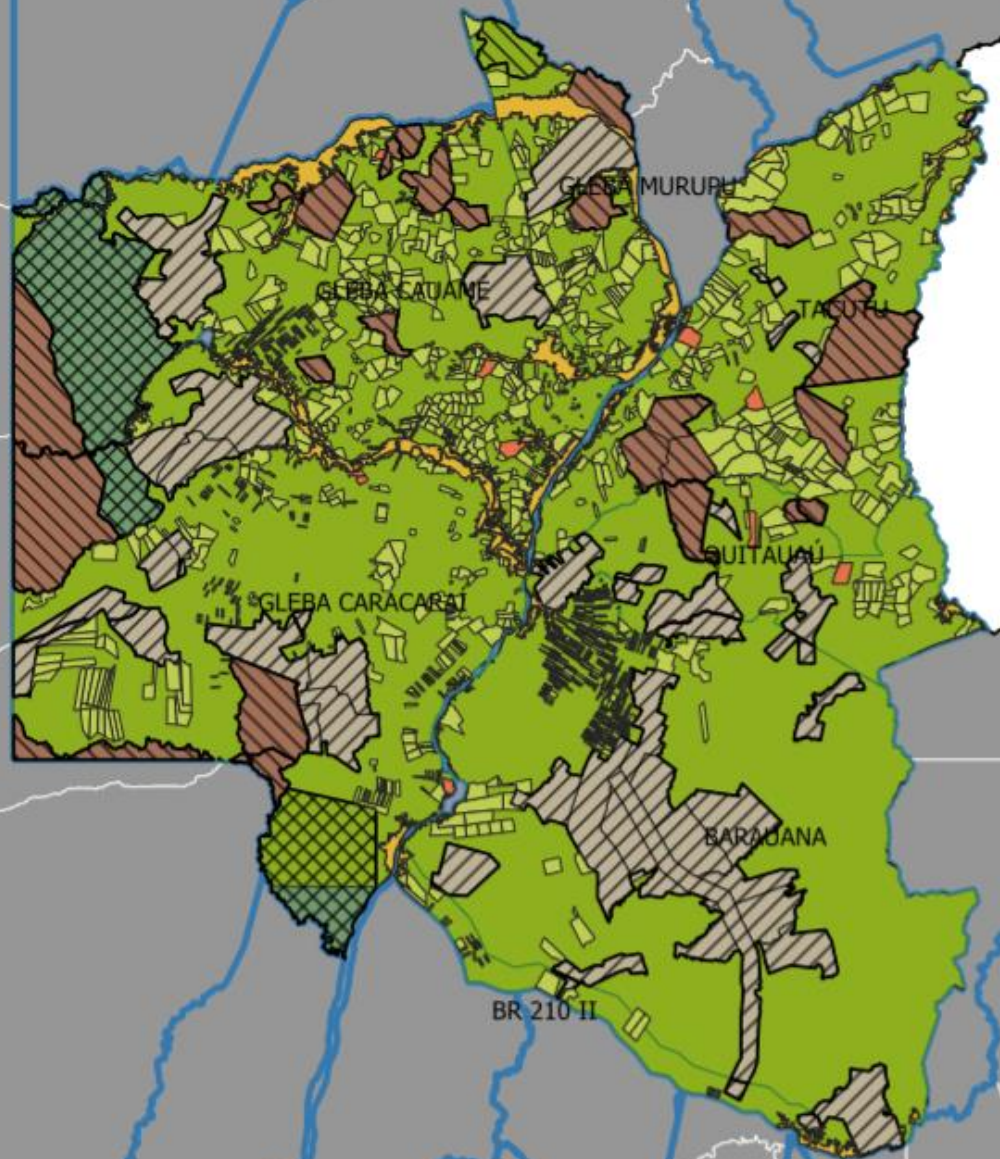

Glebas doadas em 2009

GLEBAS	Área Total da Gleba (ha)	Área Remanescente desconsiderando AI da FUNAI (ha)	Área Remanescente considerando AI da FUNAI (ha)	Área dos títulos de doação
BARAUANA	1.236.497,6059	857.667,2309	823.412,0301	1.225.635,4031
BR 210 II	81.637,2423	62.361,0965	62.361,0965	81.524,3909
CARACARAÍ	1.140.376,2996	577.597,8808	577.597,8808	1.140.635,4031
CAUAMÉ	952.049,1615	371.412,9984	315.631,9868	936.795,9033
MURUPU	245.084,4656	79.095,7145	50.441,1955	245.081,9143
NORMANDIA	21.624,9615	14.175,9047	14.175,9047	21.149,6459
QUITAUAU	313.872,2040	196.251,4757	186.357,0155	314.717,3013
TACUTU	656.845,4914	331.304,8080	303.729,7103	657.872,155
Total geral (ha)	4.647.987,4318	2.489.867,1095	2.333.706,8203	4.623.412,12

Pendências das 8 Glebas doadas em 2009 – responsabilidade

GLEBAS		Validação das exclusões georreferenciadas constante do SIGEF.	Geo dos títulos		Geo das áreas da SPU	Assentimento do CDN (após etapa de saneamento)
BARAUANA	Quem faz?	Governo Federal*	Roraima	596	Roraima	GSI/CDN
BR 210 II	Quem faz?	Governo Federal*	Roraima	82	Roraima	GSI/CDN
CARACARAÍ	Quem faz?	Governo Federal*	Roraima	1454	Roraima	GSI/CDN
CAUAMÉ	Quem faz?	Governo Federal*	Roraima	715	Roraima	GSI/CDN
MURUPU	Quem faz?	Governo Federal*	Roraima	125	Roraima	GSI/CDN
NORMANDIA	Quem faz?	Governo Federal*	Roraima	11	Roraima	GSI/CDN
QUITAUAU	Quem faz?	Governo Federal*	Roraima	173	Roraima	GSI/CDN
TACUTU	Quem faz?	Governo Federal*	Roraima	310	Roraima	GSI/CDN

Observação importante!

A etapa de validação das exclusões dos destaques georreferenciados constante do SIGEF pode gerar demandas de correções e de realização de novos georrefenciamentos para o estado de Roraima. (ex. Ministério da Defesa possuir áreas de interesse ou retificação de áreas do ICMBio, Funai e Incra).

*A validação das exclusões será executada pelo Incra com a articulação da SEGOV e envolverá SPU, FUNAI, ICMBio e MD.

GlebasTermo Doação 2018 - Ereú

Área Total (SIGEF): 426.478,5413 hectares

Área remanescente: 303.339,8200 hectares

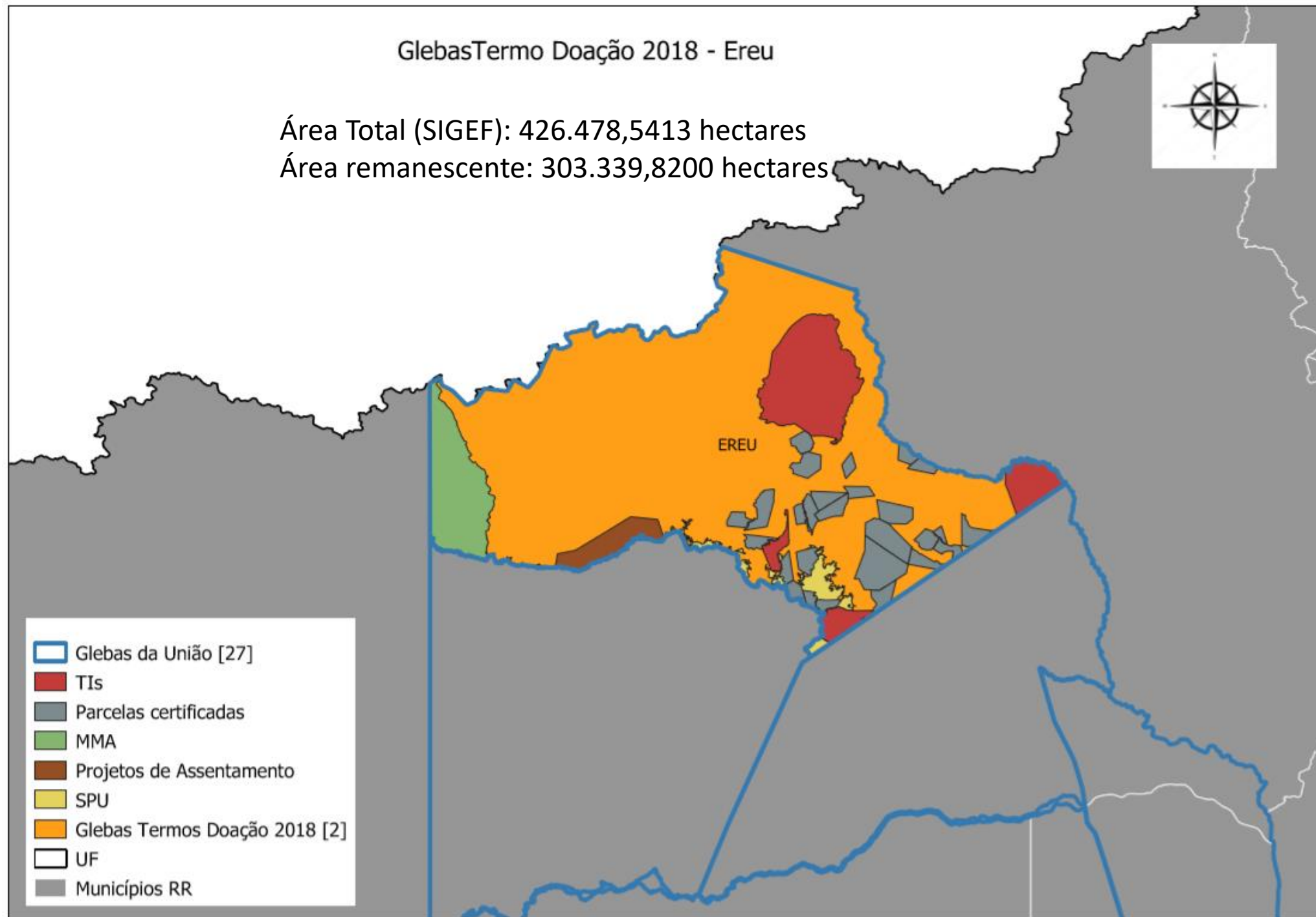
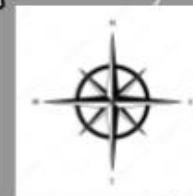

GlebasTermo Doação 2018 - Equador

Área total (SIGEF): 367.529,1622 hectares
Área remanescente: 112.436,9838 hectares



- Glebas da União [27]
- Áreas inalienáveis SPU
- Certificados Sigef
- Certificados SNCI
- Floresta Jauaperi
- Projetos Assentamento
- Terra Indígena Pirititi
- Terra Indígena Waimiri
- Glebas Termos Doação 2018 [2]
- UF
- Municípios RR

EQUADOR

Glebas com Georreferenciamento de perímetro e destaques*



- SPU
- Área interesse MMA
- Área interesse Funai
- UCs com geo
- UCs
- TIs com geo
- TIs
- parcelas certificadas
- Projetos Assentamento com geo
- Projetos Assentamentos
- Glebas
- UF
- Municípios RR

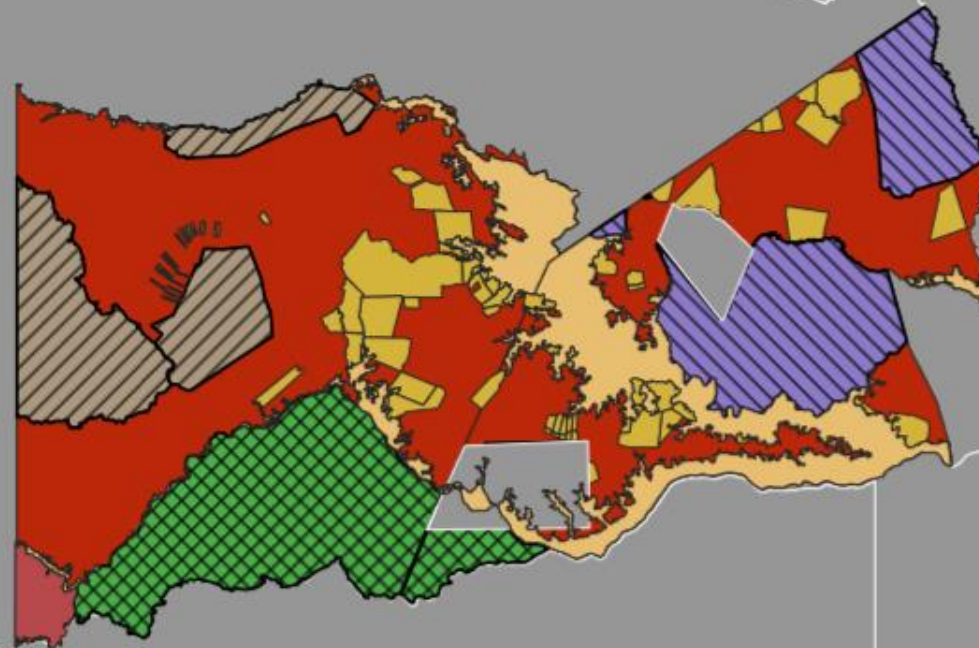

Pendências das 4 Glebas – responsabilidade

GLEBA	Pendência do Estado de Roraima			Pendência da União/Incra		
EQUADOR (doada em 2018)	Georreferenciar os limites faltantes das áreas remanescentes 4, 5 e 6, constante do termo de doação (TI Pirititi) + Flona Jauaperi (em estudo).	Geo das áreas da SPU		validar exclusões faltantes depois do geo (FUNAI, SPU e ICMBio).	Expedir certidão para baixa de condição suspensiva do termo de doação 01/2018 para fins de registro.	
EREU (doada em 2018)	Georreferenciar os limites faltantes das áreas remanescentes constante do termo de doação (BR-174)	Georreferenciar 25 títulos	Geo das áreas da SPU	Validar exclusões faltantes depois do geo (SPU).	Expedir certidão para baixa de condição suspensiva no registro de imóveis	
TEPEQUEM	Georreferenciar os limites faltantes das áreas remanescentes (ampliação da unidade de conservação Maracá)	Georreferenciar 135 títulos	Geo das áreas da SPU	validar exclusões constante do SIGEF.	Solicitar assentimento	Expedir termo de doação
AMAJARI	Georreferenciar os limites faltantes das áreas remanescentes – Ver áreas de ampliação de TI's com a FUNAI	Georreferenciar 47 títulos	Geo das áreas da SPU	Validar exclusões constante do SIGEF.	Solicitar assentimento	Expedir termo de doação

Convênio Incra Estado de Roraima
SICONV 752449/2010
Programa Roraima Legal

Pendências

- NOTA INFORMATIVA Nº5/2018/DRFAC-1/DRFAC/DRFA/SERFAL/SEAD-SEAD

Quadro comparativo relacionando a quantidade parcelas com algum tipo de inconsistência descritiva ou de classificação.

(1) Tipo de ocorrência que deverá ser verificada e, caso confirmada sua inconsistência, corrigida.	Contrato	(2) Quantidade de parcelas com erros		(3) Correções
		Em 14/6/2018	Em 23/10/2018	
Terras indígenas identificadas como de natureza particular.	27/2012	6	0	Corrigida
	29/2012	1	0	Corrigida
	06/2013	44	40	Em execução
Parcelas de natureza particular, não identificadas como parcelas oriundas de título definitivo (TD), mas sem identificação do ocupante, cujo o titular descrito foi o Estado de Roraima. (se são ocupadas por particulares, os nomes dos ocupantes deverão ser informados no SIGEF)	26/2012	66	59	40
	27/2012	649	560	60
	29/2012	8	15	Em execução
	31/2012	47	38	Em execução
	32/2012	10	9	18
	33/2012	20	9	Em execução
	(a) 35/2012	71	81	Em execução
	37/2012	12	11	Em execução
	(a) 56/2012	60	100	Em execução
	26/2012	91	70	Em execução
Parcelas de natureza particular, com indícios de possuírem título definitivo (TD), sem descrição do ocupante, cujo titular foi descrito como o Estado de Roraima ou o INCRA e classificadas como "não tituladas". (nesse caso, deverão ser corrigidos dados cadastrais como o titular, número do título, etc., bem como a classificação deverá passar a ser "titulada não registrada" ou "registrada" a depender do caso.	27/2012	119	77	Em execução
	(a) 31/2012	0	7	(**)

• **NOTA INFORMATIVA Nº5/2018/DRFAC-1/DRFAC/DRFA/SERFAL/SEAD-SEAD**

Continuação Quadro comparativo relacionando a quantidade parcelas com algum tipo de inconsistência descritiva ou de classificação.

(1) Tipo de ocorrência que deverá ser verificada e, caso confirmada sua inconsistência, corrigida.	Contrato	(2) Quantidade de parcelas com erros		(3) Correções
		Em 1º/6/2018	Em 23/10/2018	
Unidade de conservação federal descrita como de natureza particular. (a natureza dessa área deverá ser mudada para "Unidade de Conservação")	(b) 27/2012	1	1	1
Perímetro de projeto de assentamento do Incra identificado como "área particular". (caso seja realmente um assentamento, a natureza da área também deverá ser retificada)	(a) 27/2012	0	4	(**)
	(a) 29/2012	0	2	(**)
Parcelas descritas como de natureza particular e pertencentes ao INCRA, porém fora de assentamento. (se são ocupadas por particulares, os nomes dos ocupantes deverão ser informados no SIGEF)	06/2013	2	2	Em execução
	29/2012	7	6	Em execução
	31/2012	12	11	Em execução
	33/2012	4	3	Em execução
	35/2012	18	16	Em execução
	56/2012	53	47	Em execução
	27/2012	7	0	Corrigida
	29/2012	2	0	Corrigida
Perímetro urbano classificado como de natureza particular.	27/2012	1	0	Corrigida
Parcelas identificadas como de natureza particular e pertencentes a SERFAL, mas que provavelmente são parcelas de assentamento. (se forem parcelas de assentamento, sua natureza deverá ser alterada para "Assentamento parcela" no SIGEF)	(a) 37/2012	4	114	Em execução