



# Audiência Pública CDR e Turismo

04/04/2022





# CLIA GLOBAL – 15 ESCRITÓRIOS - SEDE EM WASHINGTON



North America



UK & Ireland



Europe



Brazil



Australasia



56

ARMADORAS



350

PARCEIROS  
EXECUTIVOS



13.000

AGÊNCIAS DE  
VIAGENS



50.000

AGENTES DE  
VIAGENS



# TIPOS DE NAVIOS

# NAVIOS CONTEMPORÂNEOS















## EVOLUÇÃO NO NÚMERO DE CRUZEIRISTAS

**29,7 milhões de cruzeiristas em 2019**

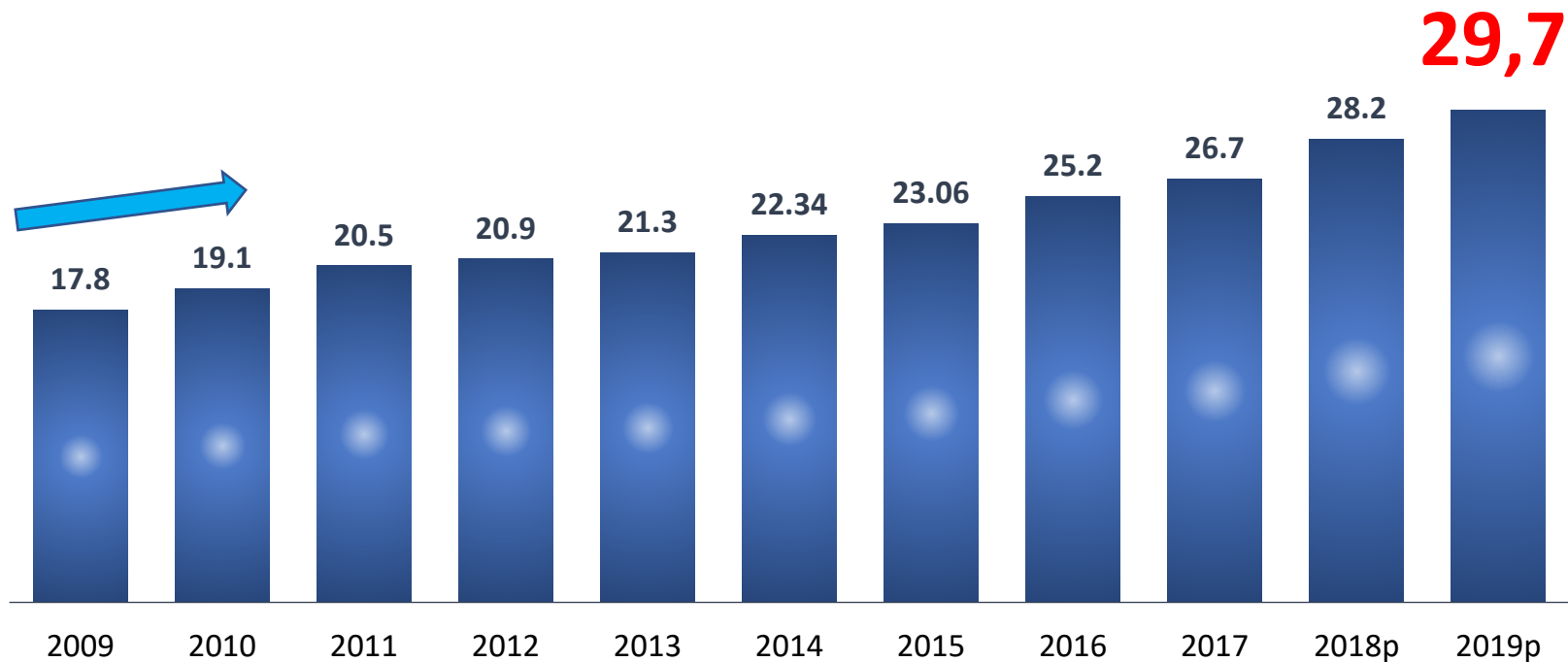

p = projeção

EM MILHÕES

## De onde vem os 29,7 milhões de Cruzeiristas (2019)?

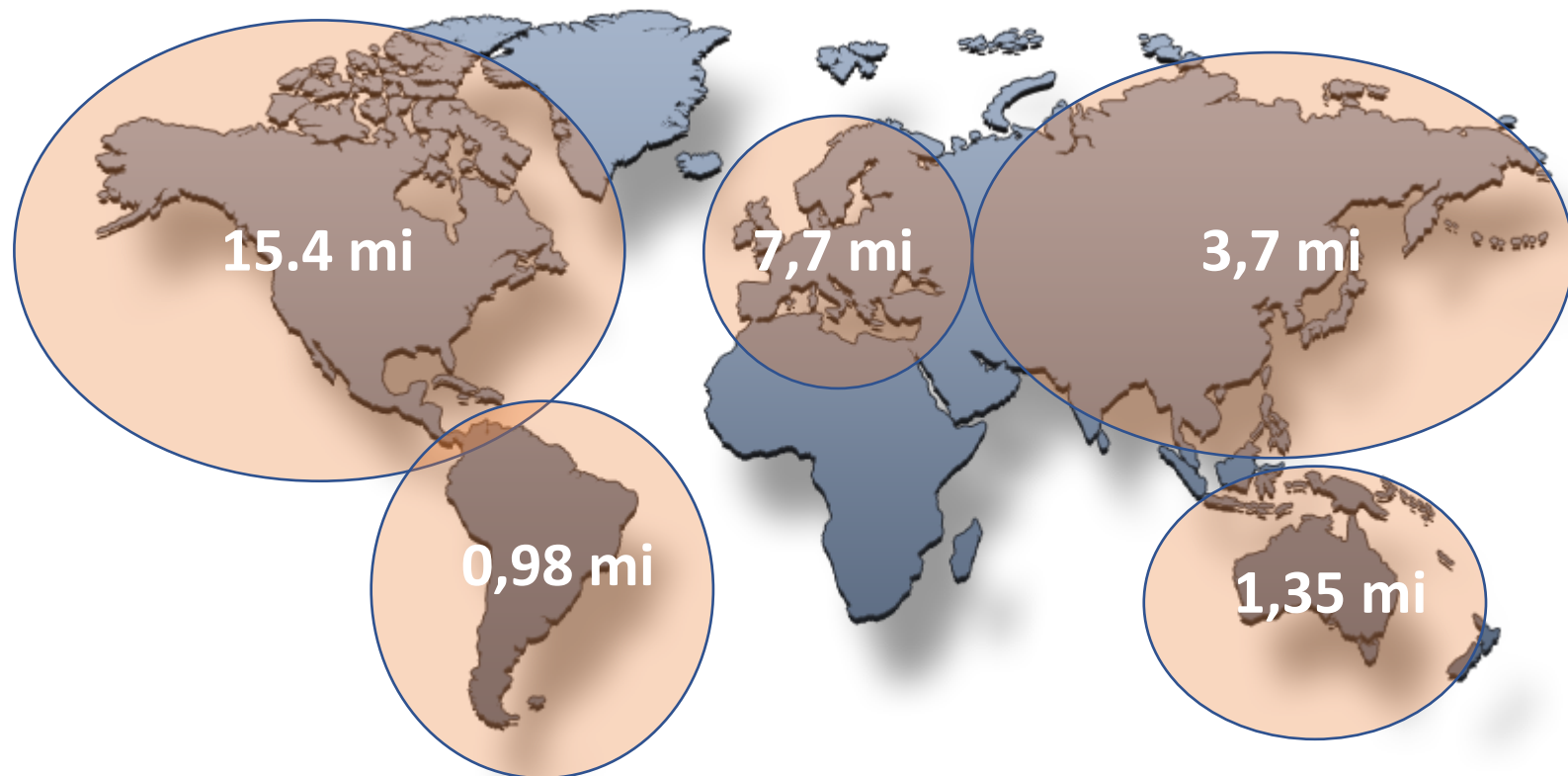



## Onde os Navios Navegam (2019)?

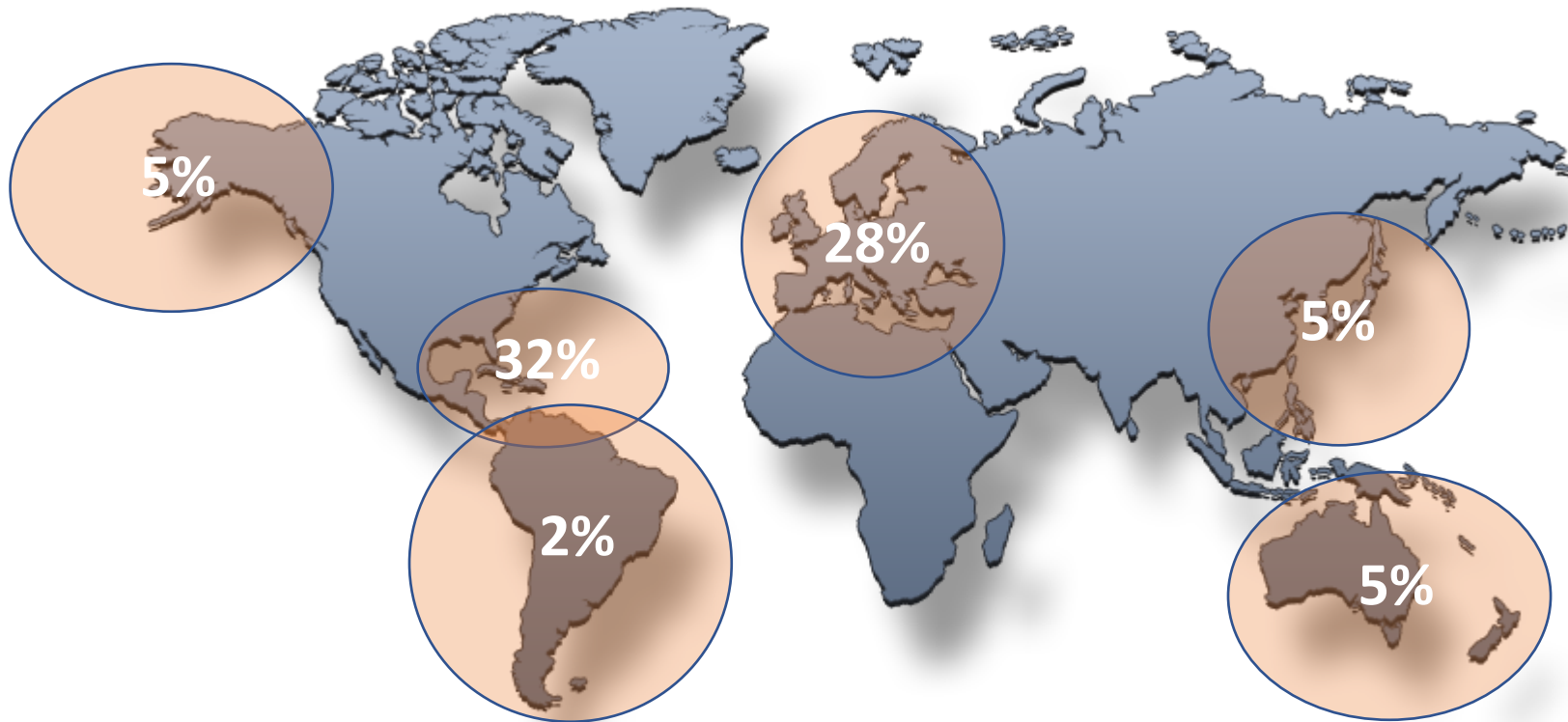



## Cruise Industry Global Economic Impact, 2019

**\$154.5B** Total worldwide output

**\$50.53B** Wages & salaries

**1.17M** Full-time equivalent employees  
*(for every 24 cruisers, a job is created)*

**\$385** Average passenger spending  
pre-embarkation

**\$100** Average passenger spending in  
each port visited

## Cruise Ship Orderbook Schedule

*\$64 Billion Investment through 2027;*

*25 Ships to be powered by liquid natural gas*

Year	Ocean Ships	New Capacity
2021	28	53,663
2022	29	55,240
2023	16	45,012
2024	8	27,030
2025	8	21,960
2026	5	10,660
2027	3	9,530
<b>Total</b>	<b>93</b>	<b>223,094</b>

**\*\*\*Atualmente são 268 navios em operação\*\*\***

**\*\*\* 560 mil passageiros em 2021 \*\*\***



# Retomada

WE  
ARE  
HERE

Fase de  
Resposta

Fase de  
Reconstrução

Fase de  
Reinvenção

Retomada  
de 100% das  
Operações

PESSOAS EM PRIMEIRO LUGAR  
TOMADA DE DECISÃO

DEFINIÇÃO DO QUE PODIA SER  
FEITO COM APOIO DE  
ESPECIALISTAS E AUTORIDADES

CONFIANÇA NOS NOVOS  
PROTOCOLOS COM EVIDÊNCIAS

RETOMADA RESPONSÁVEL DE  
FORMA GRADUAL EM FASES

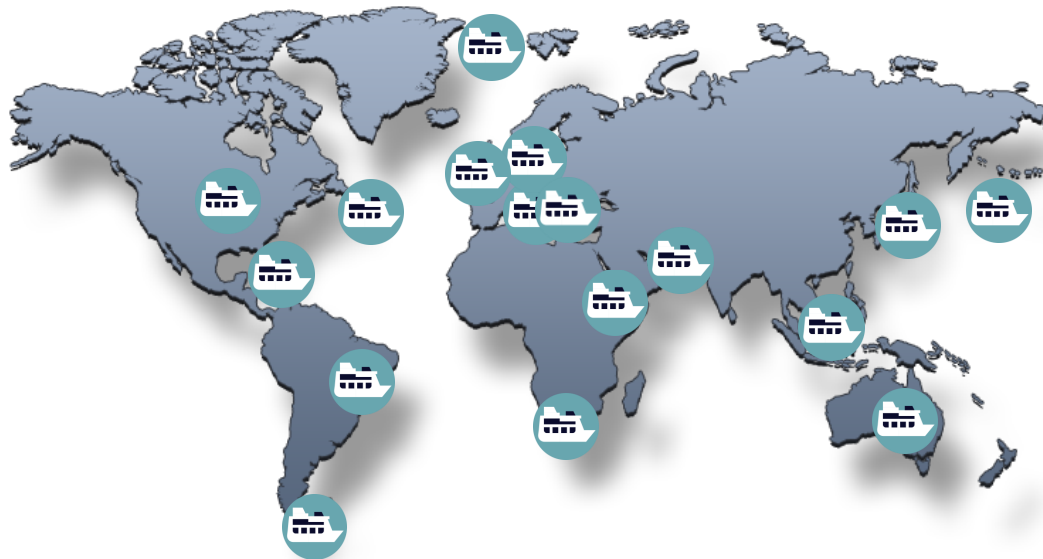

# Retomada

WE  
ARE  
HERE

Fase de  
Resposta

Fase de  
Reconstrução

Fase de  
Reinvenção

Retomada  
de 100% das  
Operações

PESSOAS EM PRIMEIRO LUGAR  
TOMADA DE DECISÃO

DEFINIÇÃO DO QUE PODIA SER  
FEITO COM APOIO DE  
ESPECIALISTAS E AUTORIDADES

CONFIANÇA NOS NOVOS  
PROTOCOLOS COM EVIDÊNCIAS

RETOMADA RESPONSÁVEL DE  
FORMA GRADUAL EM FASES



- Mais de 10 mi pessoas já viajaram em Navios de Cruzeiros desde o início da retomada
- Em operação:
  - 84% dos Navios em Operação



# CRUZEIROS NO BRASIL





TEMPORADA 2019-2020  
**CRUZEIROS MARÍTIMOS**

ESTUDO DE PERFIL E IMPACTOS  
ECONÔMICOS NO BRASIL

# Temporada de Cabotagem Brasil 19/20

## 469.577 paxs em 2019/2020

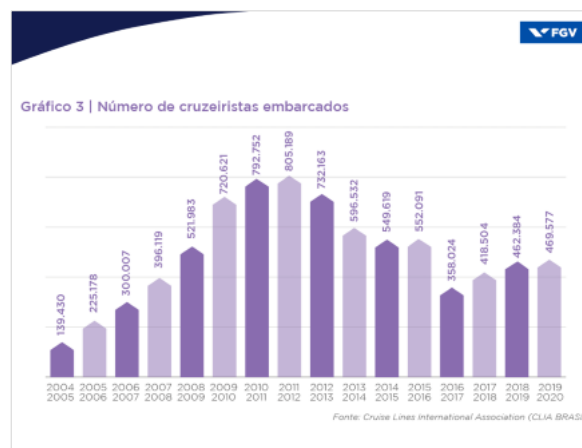
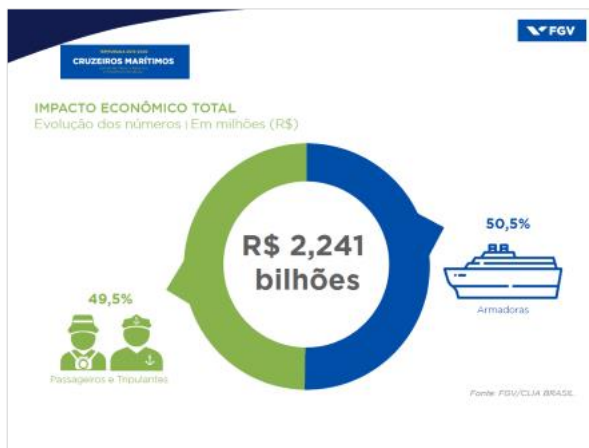

## Índice de Alavancagem – 4,63

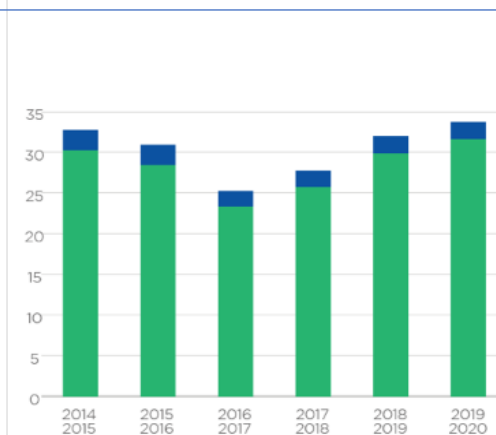

O impacto econômico médio gerado por cruzeirista nas cidades escala é de R\$ **557,32**

Gráfico 2 | Número de navios



Gráfico 3 | Número de cruzeiristas embarcados



Fonte: Cruise Lines International Association (CLIA BRASIL).

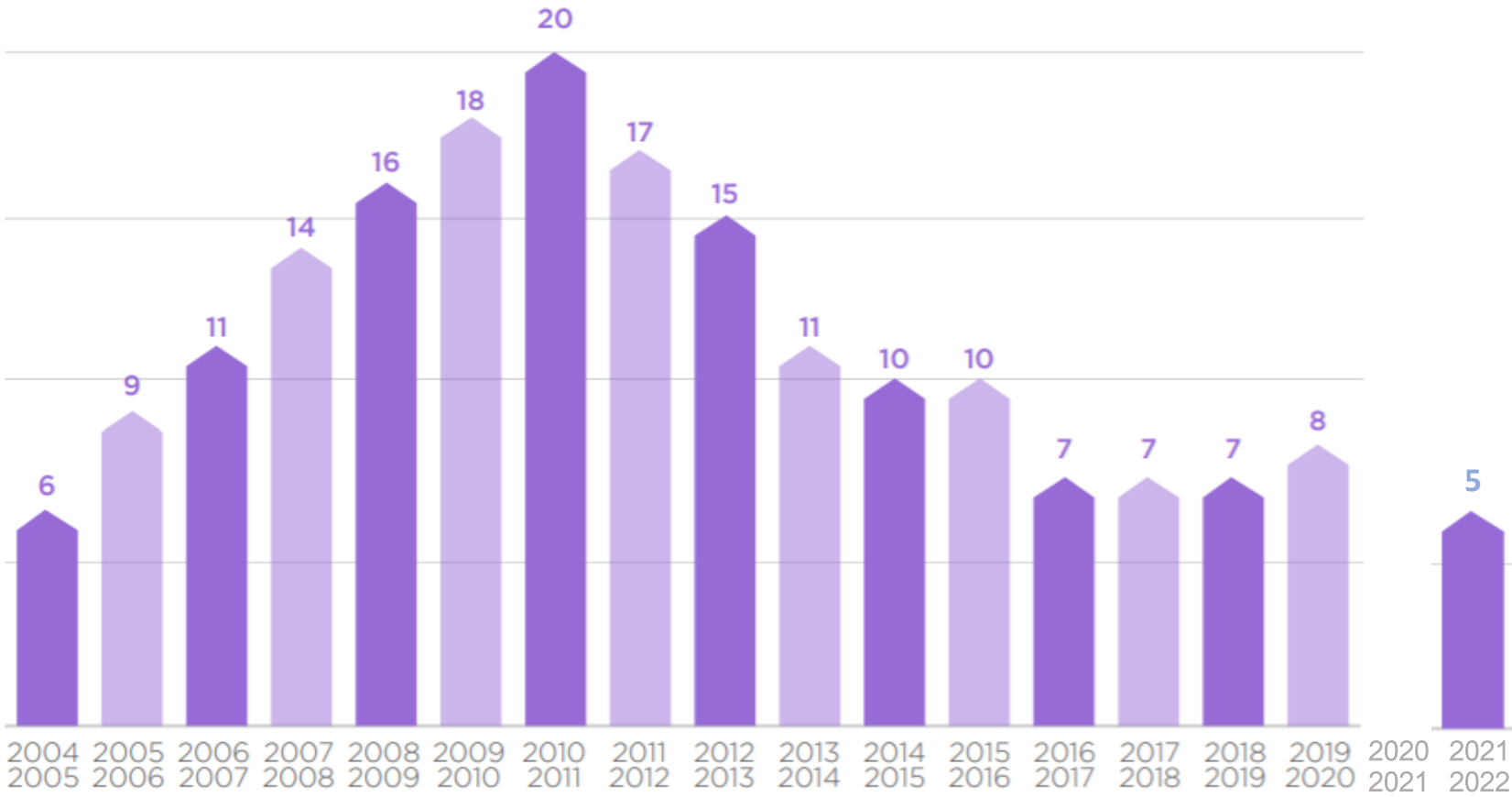
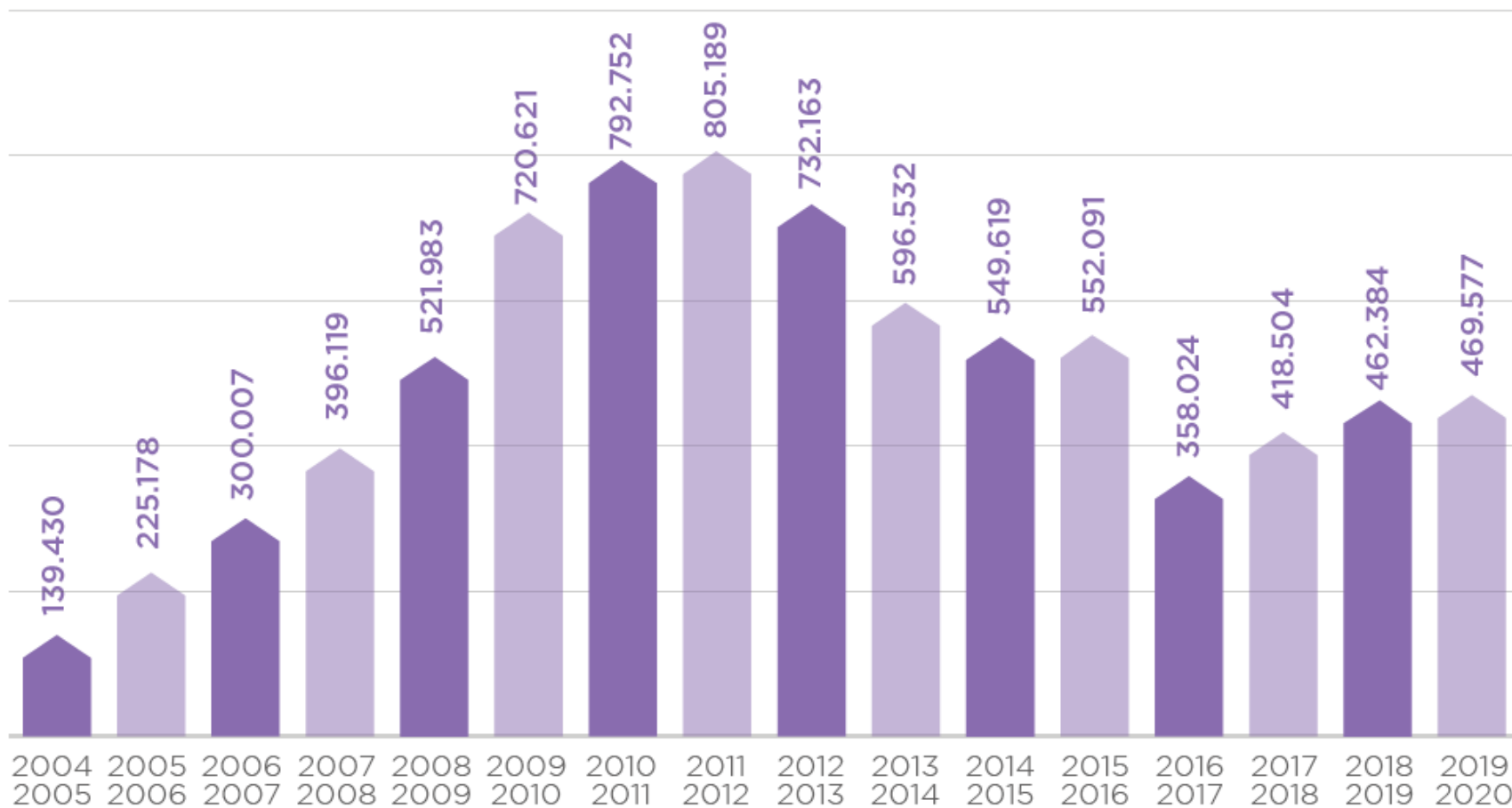

## IMPACTO ECONÔMICO TOTAL

Evolução dos números | Em milhões (R\$)

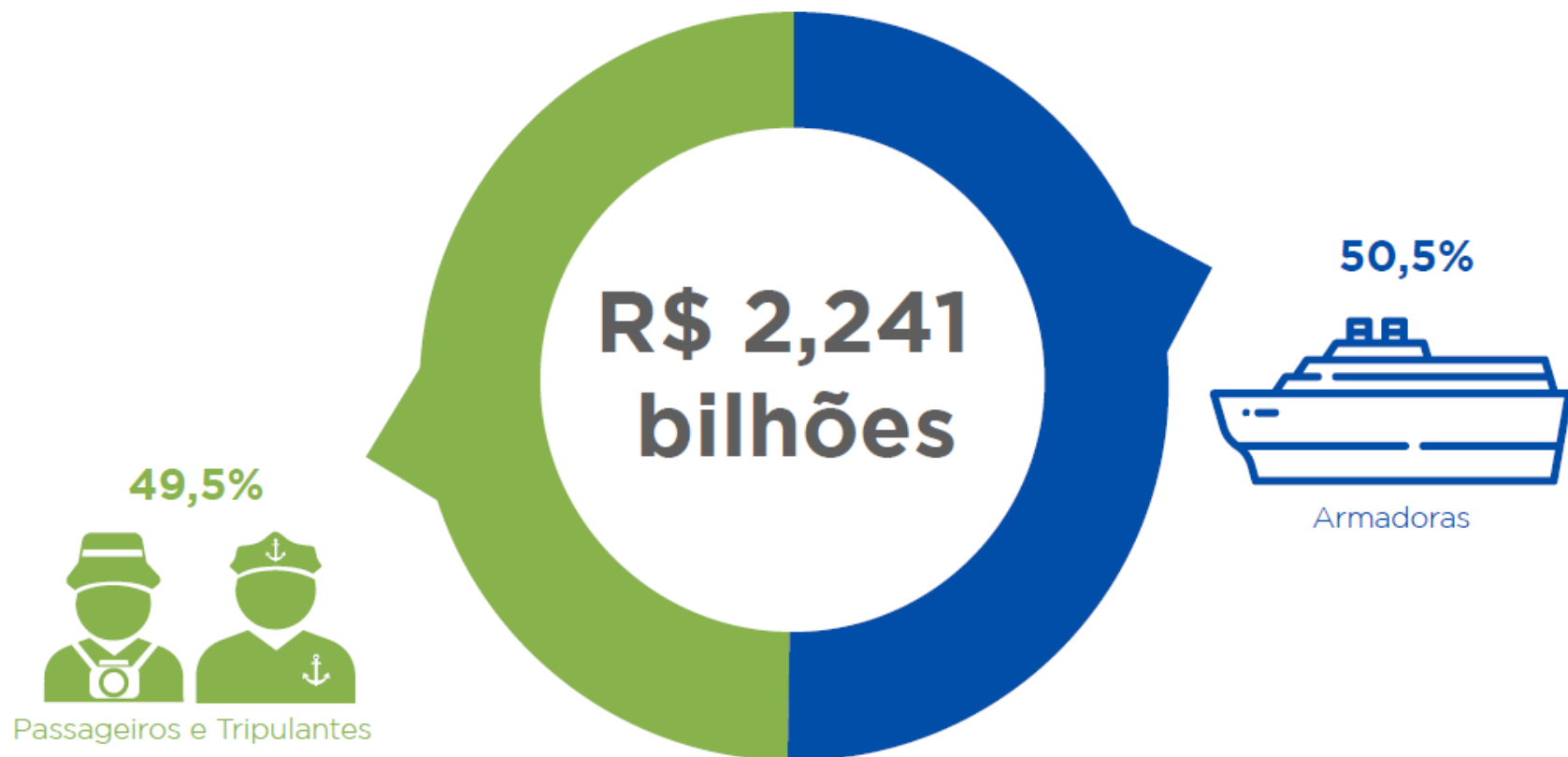

Fonte: FGV/CLIA BRASIL.

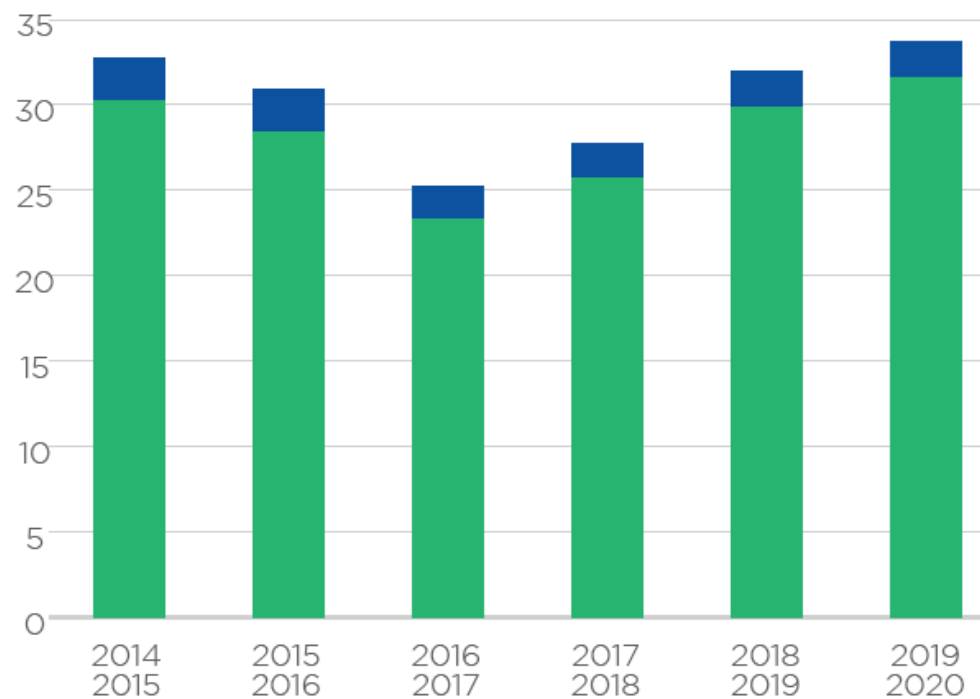

O impacto  
econômico médio  
gerado por  
cruzeirista  
nas cidades escala é  
de R\$**557,32**

TEMPORADA 2019-2020  
**CRUZEIROS MARÍTIMOS**

ESTUDO DE PERIL E IMPACTOS  
ECONÔMICOS NO BRASIL

# Temporada de Cabotagem Brasil 19/20

## 469.577 paxs em 2019/2020

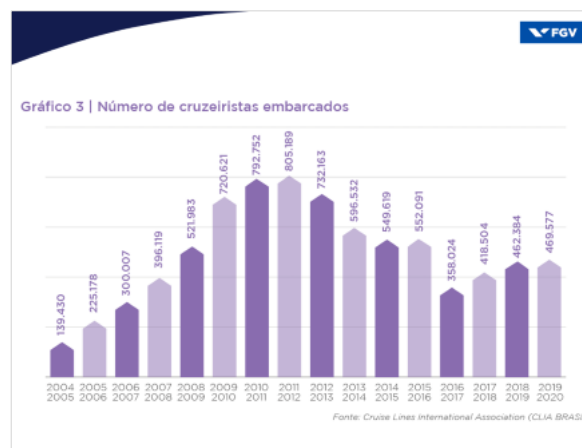
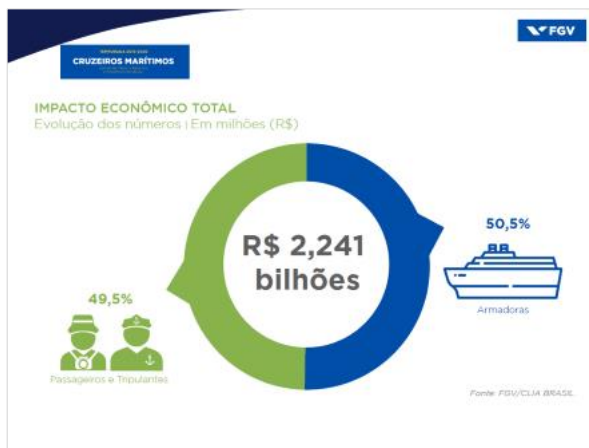

## Índice de Alavancagem – 4,63

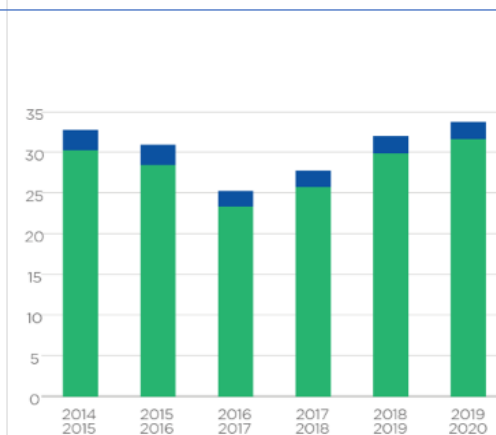

O impacto econômico médio gerado por cruzeirista nas cidades escala é de R\$ **557,32**



# Temporada de Cabotagem Brasil 21/22

- 5 Navios
- Início 05/11/2021
- Suspensão entre 03/01 a 05/03
- Término 22/04/2022
- 14 Destinos
  - Porto Belo
  - Balneário Camboriú
  - Itajaí
  - Santos
  - Ilhabela
  - Angra
  - Ilha Grande
  - Rio de Janeiro
  - Cabo Frio
  - Búzios
  - Ilhéus
  - Salvador
  - Maceió

**56 Roteiros**

**183 paradas**

**258.569 leitos totais**

**193.927 leitos** (75%)

**Impacto: R\$1,088bi**

**Empregos: 13.936**



# NAVIOS DE PASSAGEM PELA COSTA BRASILEIRA

## TEMPORADA 2019/2020

**22 Navios**  
DE PASSAGEM

**17 CIAS**  
DIFERENTES

**28.382**  
LEITOS

**11.405**  
TRIPULANTES

**206**  
DIÁRIAS

### RESULTADOS DA PESQUISA

#### DESTINOS COM MAIS DIÁRIAS



VISITAS X Nº DE  
PASSAGEIROS

**227.145**

VISITAS X Nº DE  
TRIPULANTES

**100.321**

TOTAL DE  
DESTINOS

**29**



## Protocolos – Anvisa - Governo

1. TRIAGEM – **VACINADOS** / HORÁRIO MARCADO PARA EMBARQUES E DESEMBARQUES / QUESTIONÁRIO / **100% DE TESTES** / °C
2. DISTANCIAMENTO – MENOR OCUPAÇÃO / **MÁSCARAS** / BUFFET / SHOWS / PISCINA / PASSEIOS E EXCURSÕES / TREINAMENTO / COMPLIANCE
3. HIGIENIZAÇÃO – MEDIDAS ELEVADAS / ALCOOL EM GEL / PRODUTOS / PROVISÕES / BAGAGEM / FILTROS DE AR CONDICIONADO – **AR FRESCO**
4. ESTRUTURA MÉDICA – APRIMORADA / **UTI / RESPIRADORES** / TREINAMENTO / COMPLIANCE /
5. MONITORAMENTO CONTÍNUO E DETECÇÃO DE CASOS – TEMPERATURA / AGLOMERAÇÃO / **PULSEIRAS / COLARES**
6. PLANO DE CONTINGÊNCIA – **ISOLAMENTO** / COMPLIANCE / DESEMBARQUE / CONTATOS / HISTÓRICO / HOSPITAIS PRIVADOS

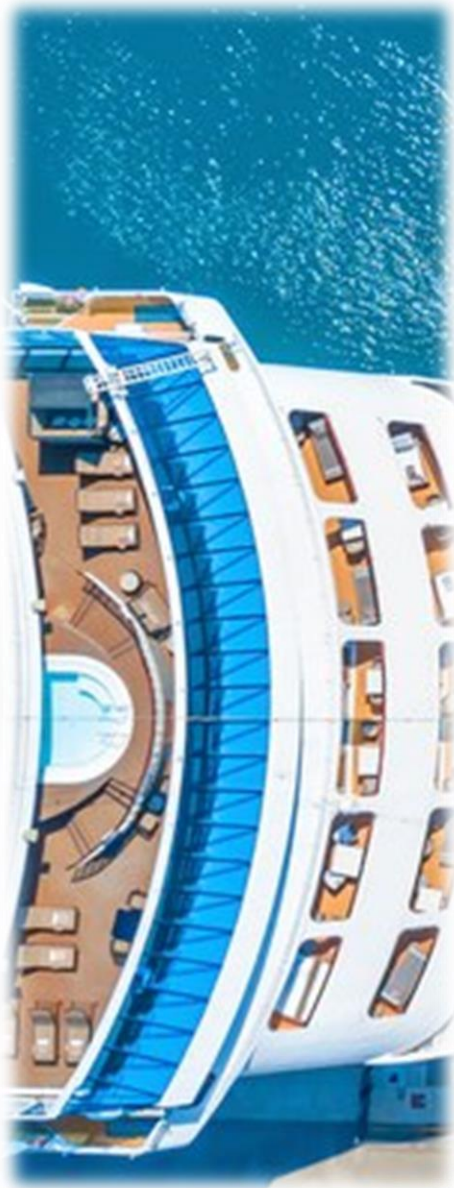





# Protocolos

1. TRIAGEM – **VACINADOS** / HORÁRIO MARCADO PARA EMBARQUES E DESEMBARQUES / SEGURO / DSV / **100% DE TESTES** /

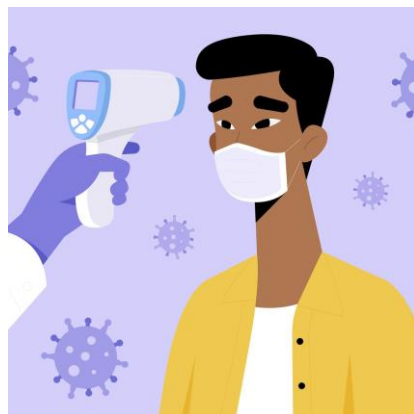





## Protocolos

2. DISTANCIAMENTO – MENOR OCUPAÇÃO / **MÁSCARAS** / BUFFET /  
SHOWS / PISCINA / PASSEIOS E EXCURSÕES / TREINAMENTO / COMPLIANCE





# Protocolos

3. HIGIENIZAÇÃO – MEDIDAS ELEVADAS / ALCOOL EM GEL / PRODUTOS / PROVISÕES / BAGAGEM / FILTROS DE AR CONDICIONADO – **AR FRESCO**

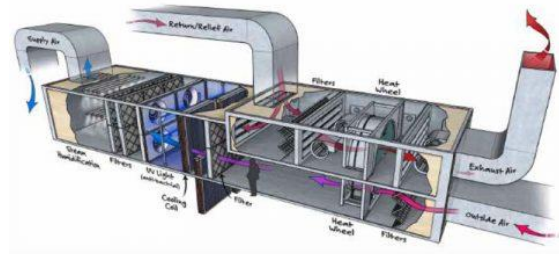





# Protocolos

4. ESTRUTURA MÉDICA – APRIMORADA / **UTI / RESPIRADORES** /  
TREINAMENTO / COMPLIANCE /

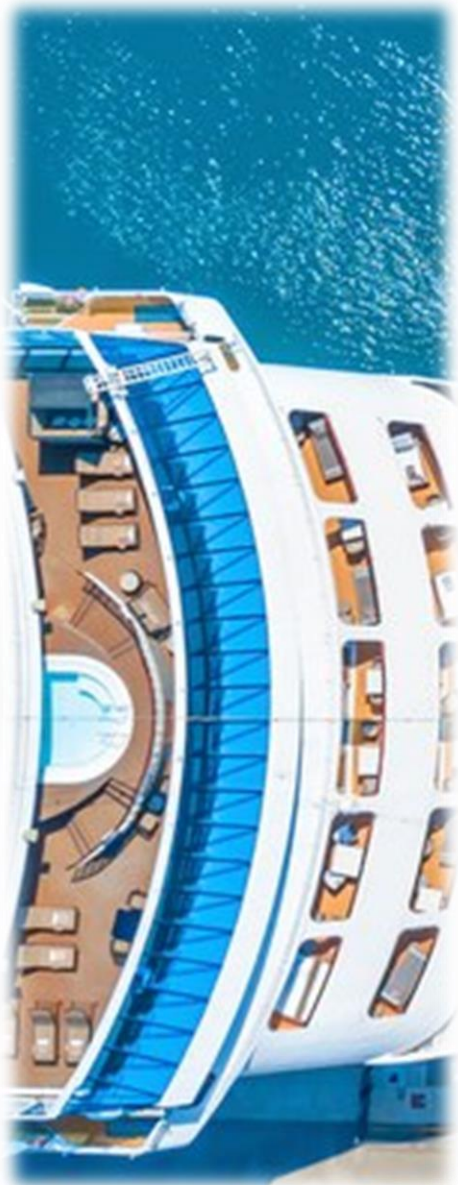
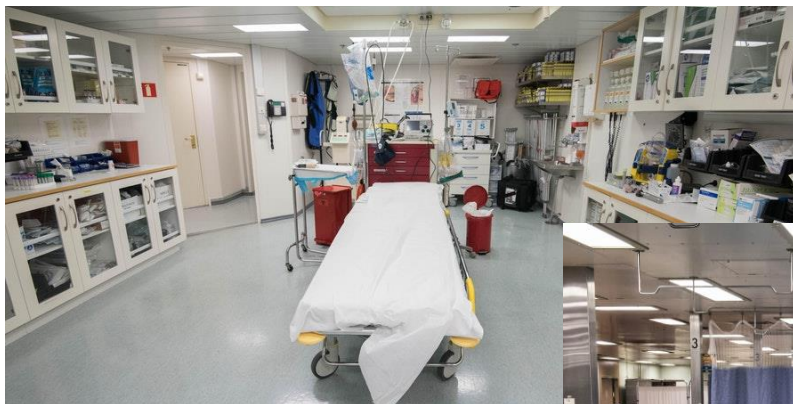



# Protocolos

## 4. MONITORAMENTO CONTÍNUO E DETECÇÃO DE CASOS – TEMPERATURA / AGLOMERAÇÃO / **PULSEIRAS / COLARES**







# Protocolos

6. PLANO DE CONTINGÊNCIA – **ISOLAMENTO** / COMPLIANCE /  
DESEMBARQUE / CONTATOS / HISTÓRICO / HOSPITAIS PRIVADOS

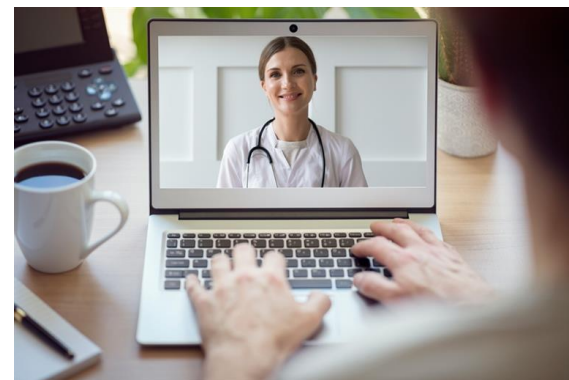

# Temporada de Cabotagem Brasil 22/23

- 8 Navios
- Início 29/10/2022
- Término 20/04/2023
- 173 dias de Temporada
- 14 Destinos
- Porto Belo
- Balneário Camboriú
- Itajaí
- Santos
- Ilhabela
- Angra
- Ilha Grande
- Rio de Janeiro
- Cabo Frio
- Búzios
- Ilhéus
- Salvador
- Maceió – 18 escalas – 94mil hóspedes
- Recife

**161 Roteiros**  
**629 paradas**  
**677.945 leitos totais**  
**Impacto: R\$3,3bi**  
**43mil Empregos**



# NAVIOS DA TEMPORADA 2021/2022



## 33.364 – Capacidade de Leitos somados 9.654 Tripulantes





**Costa Fortuna**  
3.470 leitos





**Costa Favolosa**  
3.800 leitos





**MSC Seaview**  
5.366 leitos





**Costa Firenze**  
5.200 leitos



**MSC Seashore**  
5.632 leitos





**MSC Fantasia**  
4.363 leitos



**MSC Armonia**  
2.520 leitos





**MSC Musica**  
3.013 leitos

# Brasileiros em Navios de Cruzeiros 2019

- 
- ⌚ - Total – **567 mil** cruzeiristas - #8°
  - ⌚ - Primeira viagem de Cruzeiro – **57,8%**
  - ⌚ - Duração média – **6,7** dias
  - ⌚ - Idade média – **43** anos
  - ⌚ - Casados / União estável – **61,4%**
  - ⌚ - Ensino Superior – **57,3%**
  - ⌚ - Principal Destino Doméstico – **Nordeste**
  - ⌚ - Principal Destino Internacional - **Caribe**
  - ⌚ - Mulheres – **61,9%**
  - ⌚ - São Paulo – **60,4%**
  - ⌚ - Rio de Janeiro – **17,0%**
  - ⌚ - Minas Gerais – **5,9%**
  - ⌚ - Paraná – **5,2%**
  - ⌚ - Querem voltar ao destino – **87%**





# HOLOFOTES NO TURISMO RESPONSÁVEL

## INOVAÇÃO e MEIO AMBIENTE

A indústria de Navios de Cruzeiros continua liderando o caminho para as melhores práticas ambientais na indústria marítima.



### **GÁS NATURAL LIQUEFEITO (GNL)**

Praticamente zero emissões de enxofre  
Redução de 20% nas emissões de gases de efeito estufa



### **LIMPEZA DE GASES DE ESCAPE SISTEMAS (EGCS)**

Remove 98% do teor de enxofre do escapamento e reduz significativamente a matéria particulada



### **SISTEMAS TRATAMENTO AVANÇADO DE ÁGUA**

Tecnologias avançadas de tratamento de resíduos que rivalizam com as melhores e mais sofisticadas estações de tratamento à beira-mar



### **ELETRICIDADE NOS PORTOS**

Permite que navios de cruzeiro "plug-in" e desliguem seus motores nas 14 portos em todo o mundo onde essa capacidade é fornecida e a energia limpa está disponível

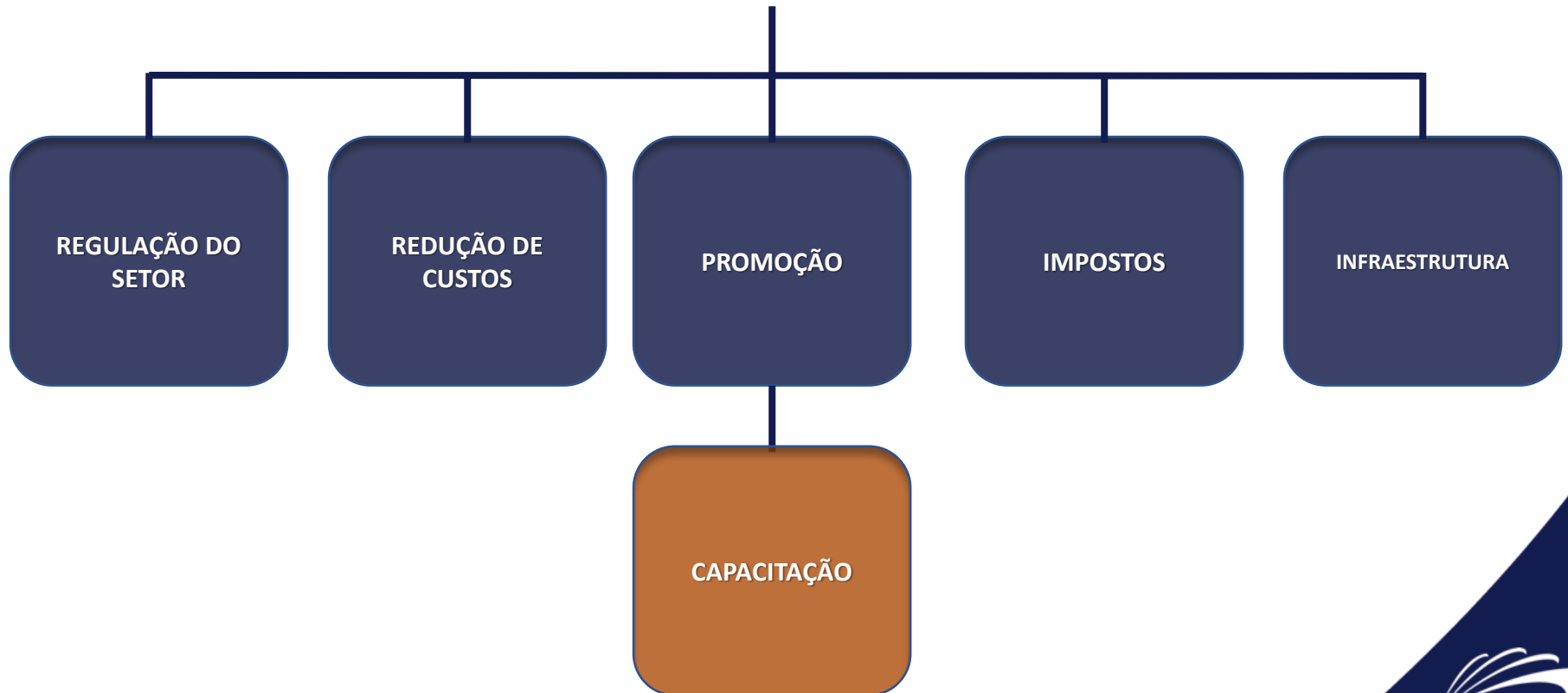



## INFRAESTRUTURA

- Portos
- Dragagens
- Batimetrias
- Cartas Náuticas
- Terminais de Passageiros
- Píeres
- Logística



## REDUÇÃO DE CUSTOS

- Portuários
- Praticagem
- Terminais de Passageiros
- Sindicatos
- Navegação
- Provisões





## IMPOSTOS

- Federais – IR / PIS / COFINS
- Estaduais – ICMS
- Municipais - ISS



## REGULAÇÃO DO SETOR

- Cabotagem
- Trabalhista
- Marinha
- Praticagem
- Imigração
- Trabalho Portuário
- Polícia Federal
- Receita Federal
- Anvisa
- Ministério do Turismo



## PROMOÇÃO

- Feiras
- Congressos
- Apresentações
- Palestras
- Congresso Nacional
- Assembléias Legislativas
- Câmaras de Vereadores
- Associações Comerciais



A photograph of a cruise ship deck during sunset. The deck is made of light-colored wooden planks and has a white railing with a dark brown handrail. On the left, the ship's white hull and windows are visible. The sun is low on the horizon, creating a bright orange glow and reflecting on the calm blue water. The sky is filled with soft, white clouds.

**Turismo:  
estamos  
todos no  
mesmo  
Barco!**