

Seguro Rural

PL 2951/2024

Guilherme Rios
Assessor Técnico





Abrangência **Seguro Rural**



16% da área com
agricultura é coberta.

Dos 70 milhões de hectares, Brasil segurou apenas 11,4 milhões em 2023.

Fonte: MAPA (2023).

| Área coberta no Brasil

Seguro
Rural

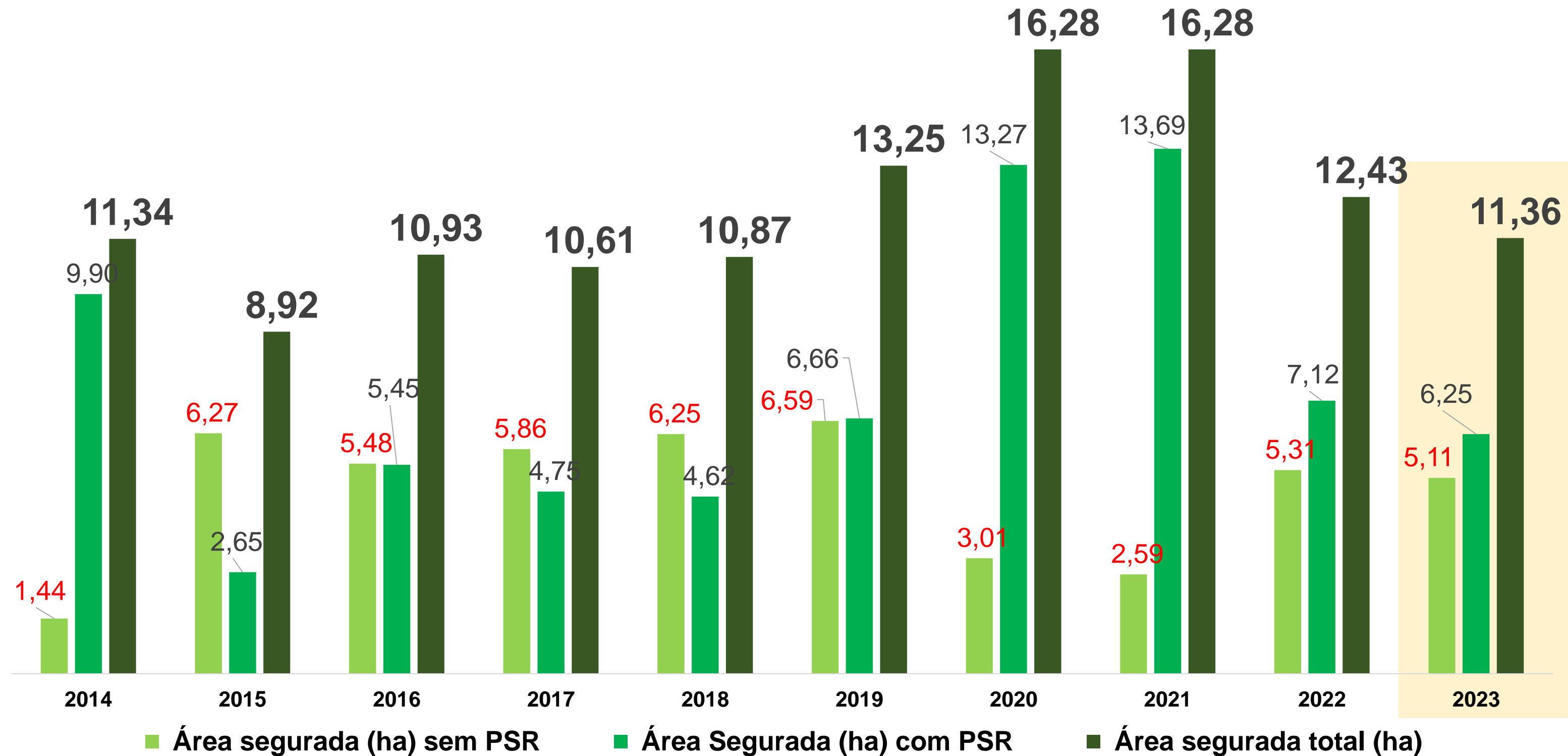

*Área em milhões de hectares.

Fonte: FenSeg, MAPA e Susep (2024).



El Niño e La Niña

Intensidade e recorrência

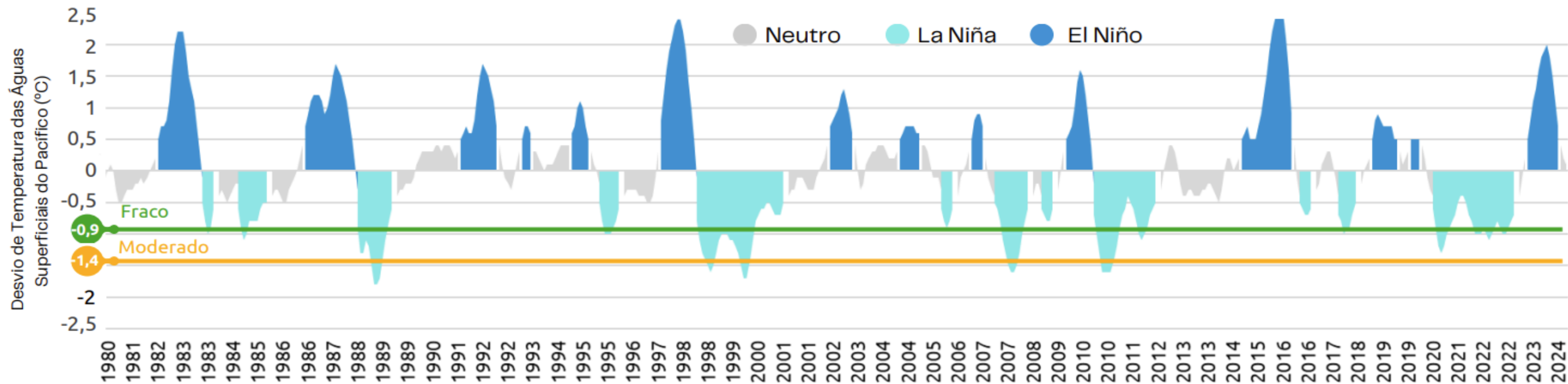

Mercado em foco CNA | novembro 2024

Fonte: NOAA

O intervalo entre ocorrência de ***El Niño*** e ***La Niña*** tem se estreitado, podendo indicar uma **maior frequência** de ambos, com menos períodos de neutralidade.

Quebras de safras

Problemas tem deixado de ocorrer de forma regionalizada

Frequência dos eventos climáticos causadores de perdas

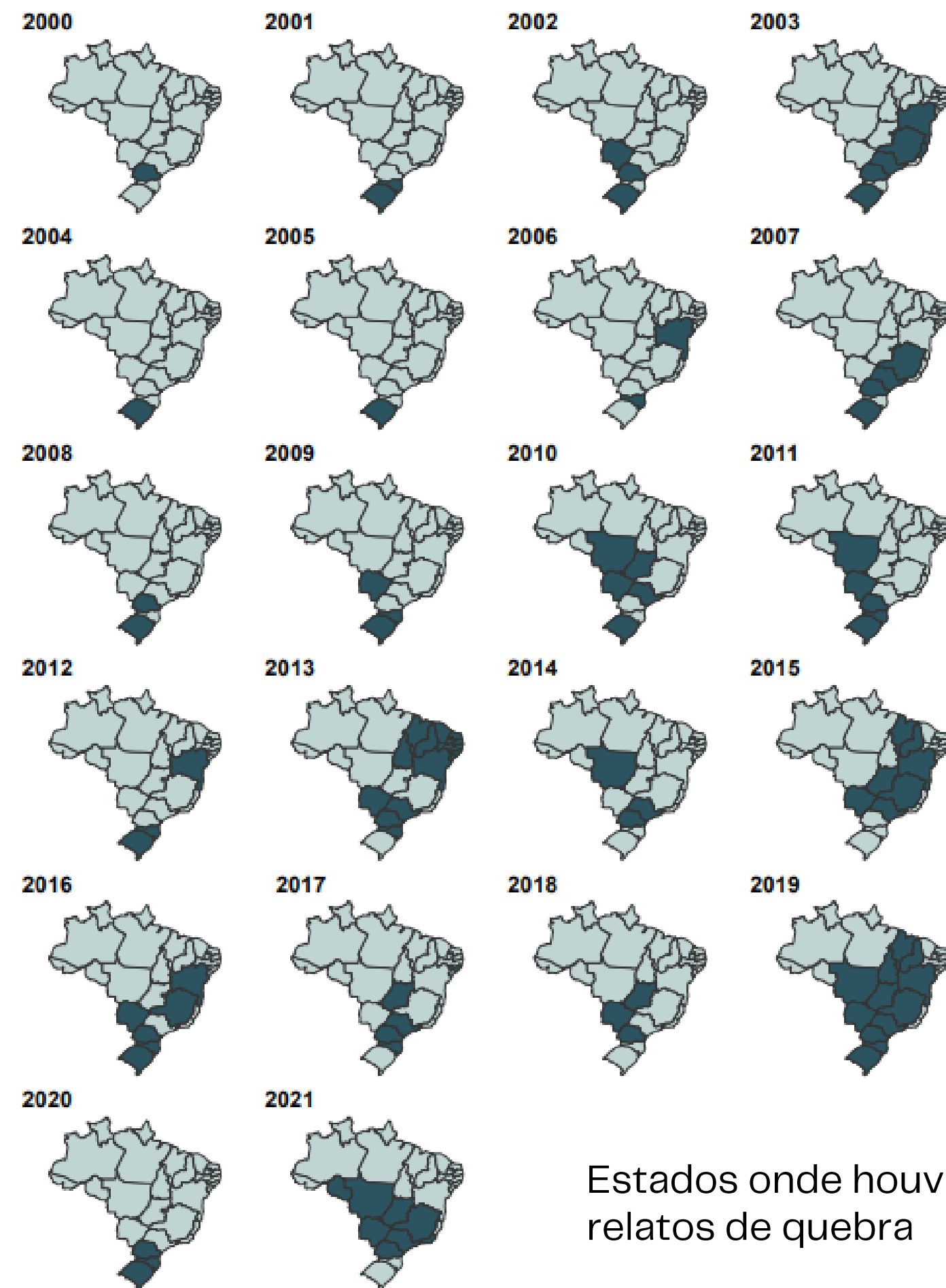
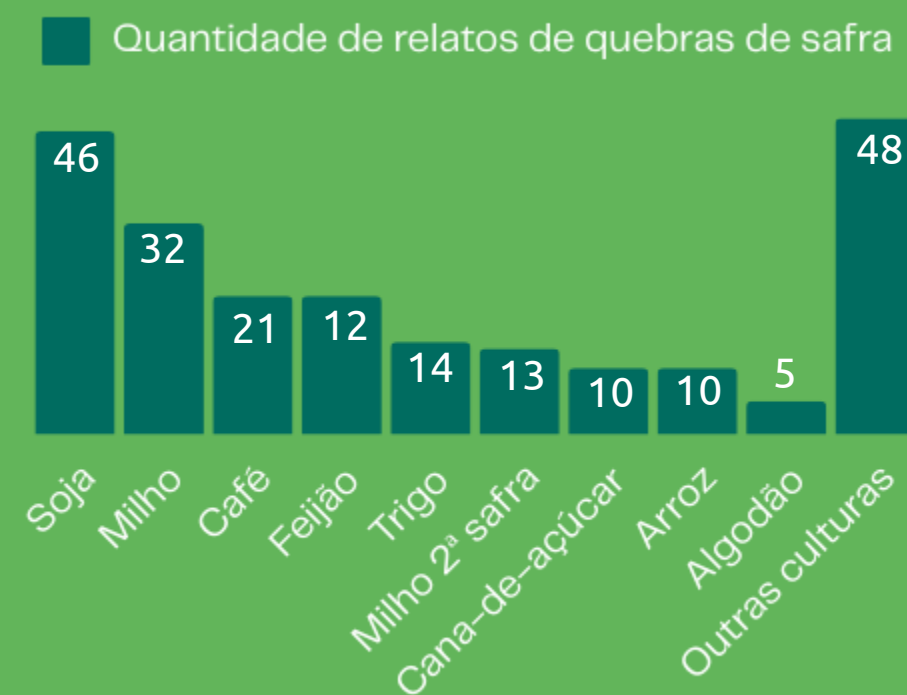

05 Inadimplência

Carteira do Crédito Rural

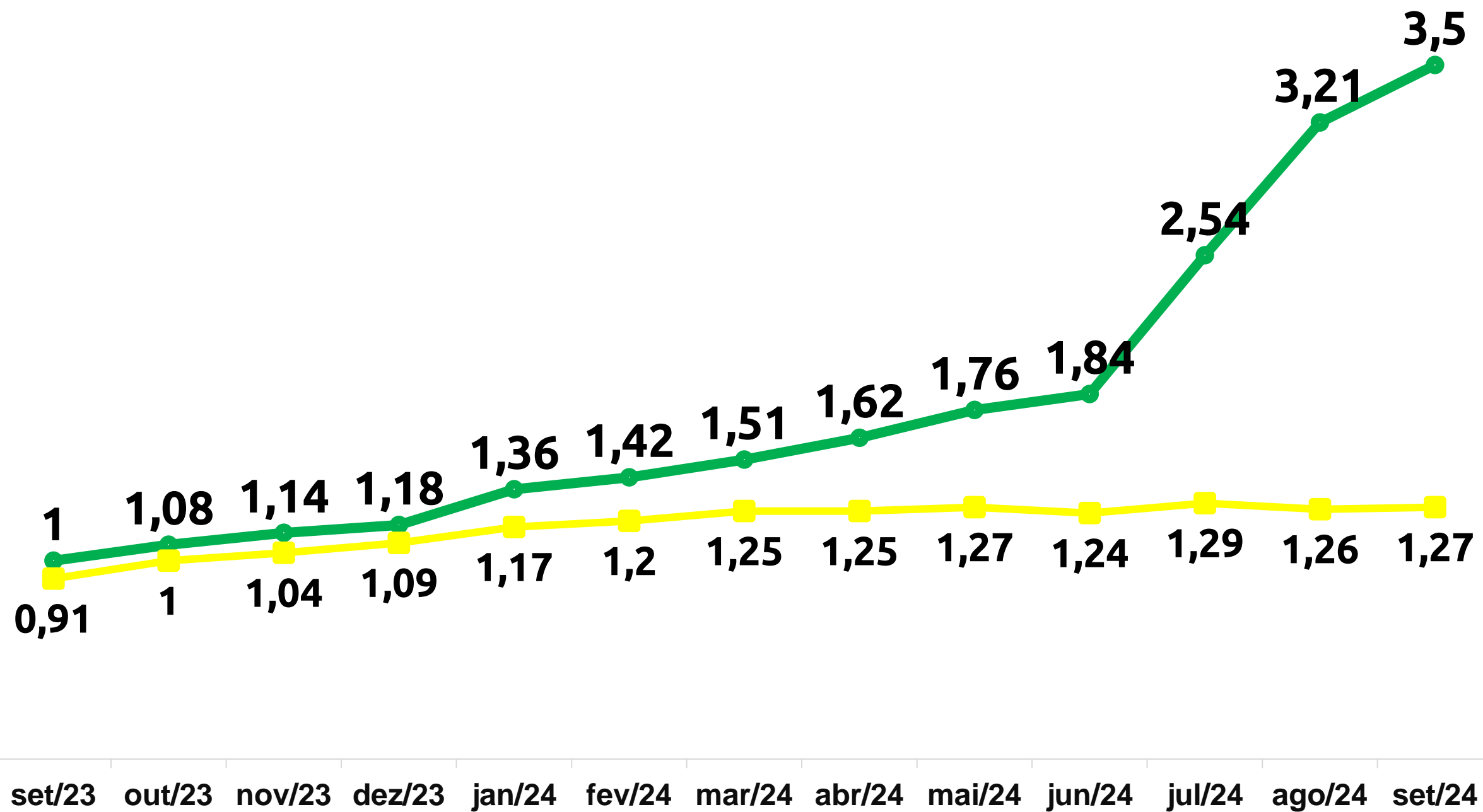

● 21146 - Inadimplência da carteira de crédito com recursos direcionados - Pessoas físicas - Crédito rural com taxas de mercado - %

■ 21147 - Inadimplência da carteira de crédito com recursos direcionados - Pessoas físicas - Crédito rural com taxas reguladas - %

\$
Quanto foi/será gasto
em renegociações?

Qual o impacto ao
orçamento?

| Sinistralidade

Proagro pagou mais de **R\$ 8 bilhões** em 2023, porém só “arrecadou” R\$ 1,95 bilhão (no adicional).

Proagro

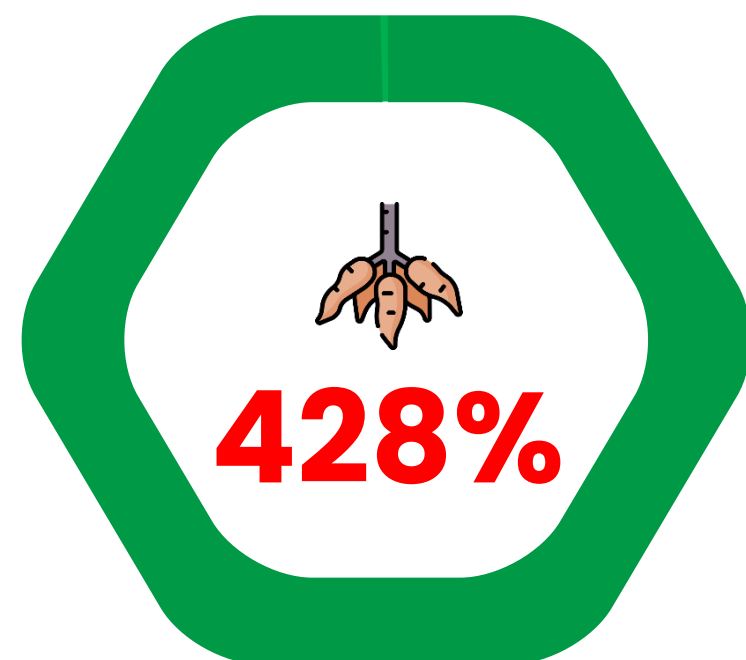

Área coberta 4,7 milhões de hectares.

VS

PSR

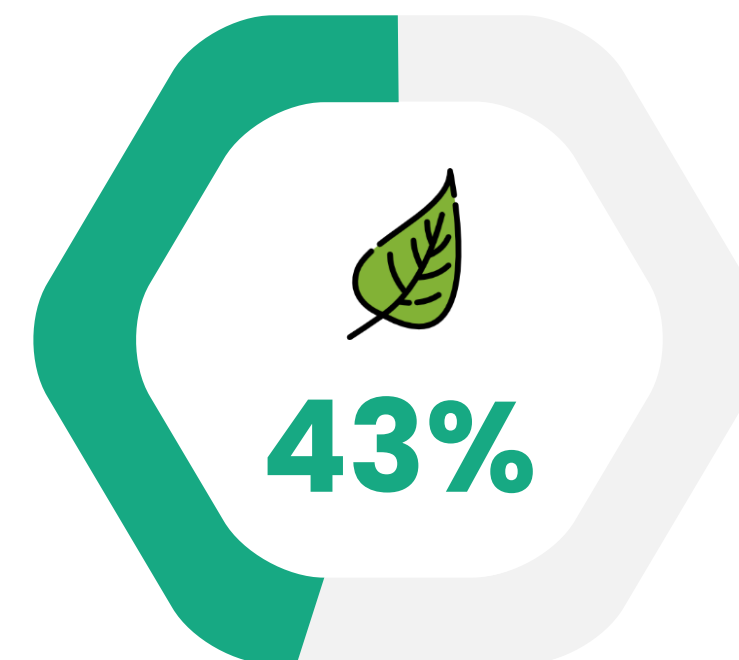

Área coberta 6,24 milhões de hectares.
Orçamento: **R\$ 0,91 bilhão.**

Em 2023, a sinistralidade foi de 43% no PSR. Um dos períodos com melhor desempenho, em relação a esse fator.

Fonte: MAPA, Susep e Banco Central (2024)

06

Sinistros / Prêmio



“Quais são as principais reclamações quanto ao seguro rural identificados na região ou Unidade da Federação?”

| Principais Reclamações – Seguro Rural

01

Norte

Pouca oferta de Seguro privado. Utilização basicamente do Proagro, quando possível. Assim, ficam sem a possibilidade de personalização das “apólices”. Produto sem aderência às características da região.

02

Nordeste

Dificuldade de acesso ao Seguro. Falta de parâmetro de produtividade (media IBGE não atende). Sem oferta de Seguro e produtos aderentes. Custo muito elevado. Cobertura ofertada não condiz com a realidade da região. Falta de transparência na oferta do produto (riscos cobertos).

03

Sul

Prêmio não condiz com cobertura ofertada. Falta de subvenção em volume adequado. Prêmios são muito caros para o pequeno e médio produtor. Problemas com perícia e indenização. Burocracia e demora no acionamento dos sinistros.

04

Sudeste

Falta de aderência dos produtos ofertados com a realidade do produtor. Alto custos das apólices. Subvenção insuficiente. Discordância com perícias e indenizações. Cobertura inadequada. Pouca concorrência na oferta.

05

Centro Oeste

Cobertura insuficiente. Sem adesão ao porte dos produtores locais. Falta de subvenção em volume adequado. Riscos específicos sem cobertura (chuva na colheita, por exemplo). Demora no processo de acionamento dos sinistros e indenizações. Custo do prêmio muito elevado.

A Subvenção ao Seguro Rural (PSR)
é fundamental, mas
precisa estar numa
estrutura maior!

- **Seguro** – produtos adequados
- **Resseguro** – proteção às seguradoras
- **Fundo de Estabilização** – proteção às resseguradoras
- **Peritagem** – mitigação de fraudes
- **Corretagem** – transparência ao produtor

PL 2951/2024

Proposta pode ser a base para a consolidação da gestão de riscos no Brasil!

1

Fundo Catástrofe

- Retira as amarras que impediam a operacionalização da Lei 147/2010;
- Possibilita aporte diversificado pela União;
- Estrutura de Administração sólida e participação efetiva dos Cotistas;
- Garante fôlego ao mercado segurador frente a catástrofes.

2

Produtor Rural

- Benefícios no crédito rural;
- Financiamento do prêmio do Seguro;
- Incentivo de diferenciação para novas regiões e culturas;
- Garantia de orçamento de subvenção (PSR nas OOCs)
- Justa precificação (com base de dados ampla).

3

Produtos

- Possibilidade de ampliar a base de abrangência;
- Com o PSR blindado de contingenciamentos será possível direcioná-lo a novas regiões e culturas específicas;
- Estudos e dados estatísticos irão auxiliar no fortalecimento do Seguro Rural
- Base de dados sólida para precificação personalizada.

4

Governança

- Traz disposições direcionando atuação do regulador;
- Coberturas definidas por Conselho Diretor;
- Órgão regulador atuando na fiscalização do Fundo, e em suas operações;

PL 2951/2024 (e o depois?)



| Atuação Infralegal

- Forte atuação da Susep em nova regulamentação do Seguro Rural;

| PSR

- Com o PSR nas OOCs é importante que orçamento seja garantido e direcionado para regiões e culturas com baixa adesão.

| Criação de Produtos

- Maior estabilidade do mercado ensejará universalização;
- Fortalecimento do banco de dados é essencial!



Obrigado!

**Confederação da Agricultura
e Pecuária do Brasil (CNA)**
dtec@cna.org.br

Guilherme Rios
Assessor Técnico

