



REFORMA DA PREVIDÊNCIA

Brasília, agosto de 2017

DADOS DEMOGRÁFICOS E A PREVIDÊNCIA SOCIAL

As transições epidemiológica, socioeconômica e demográfica apresentam três fenômenos que impactam diretamente a Previdência Social, por favorecerem o envelhecimento da população e por alterarem a dinâmica do mercado de trabalho:

DIMINUIÇÃO DA TAXA DE FECUNDIDADE

AUMENTO DA EXPECTATIVA DE VIDA

ESTRUTURA DO MERCADO DE TRABALHO BRASILEIRO

A taxa de fecundidade total, segundo a projeção do IBGE realizada em 2013, aponta para uma diminuição de 2,39 filhos por mulher, em 2000, para 1,5 filhos por mulher, até 2060.

Taxa de Fecundidade Total, Brasil 2000 a 2060

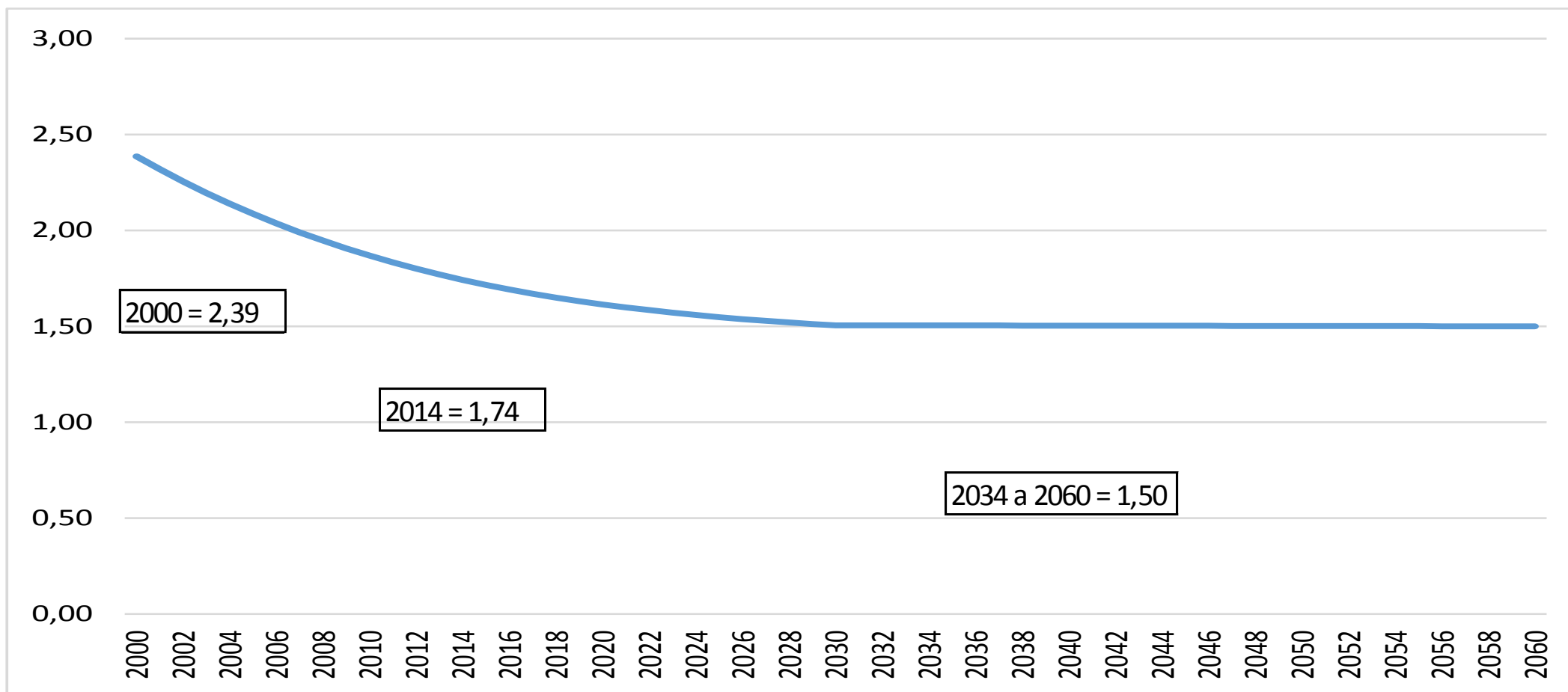

Elevação da Expectativa de Sobrevida

A expectativa de sobrevida cresce em todos os segmentos etários, inclusive entre os mais idosos, o que implica maior duração no pagamento de benefícios. Nesse sentido, a idade de aposentadoria no nosso País já deveria ter sido atualizada, se tivéssemos levado em consideração o fator demográfico passado, tomando como base o ano de 1980.

Expectativa de sobrevida por faixa de idade (em anos)*

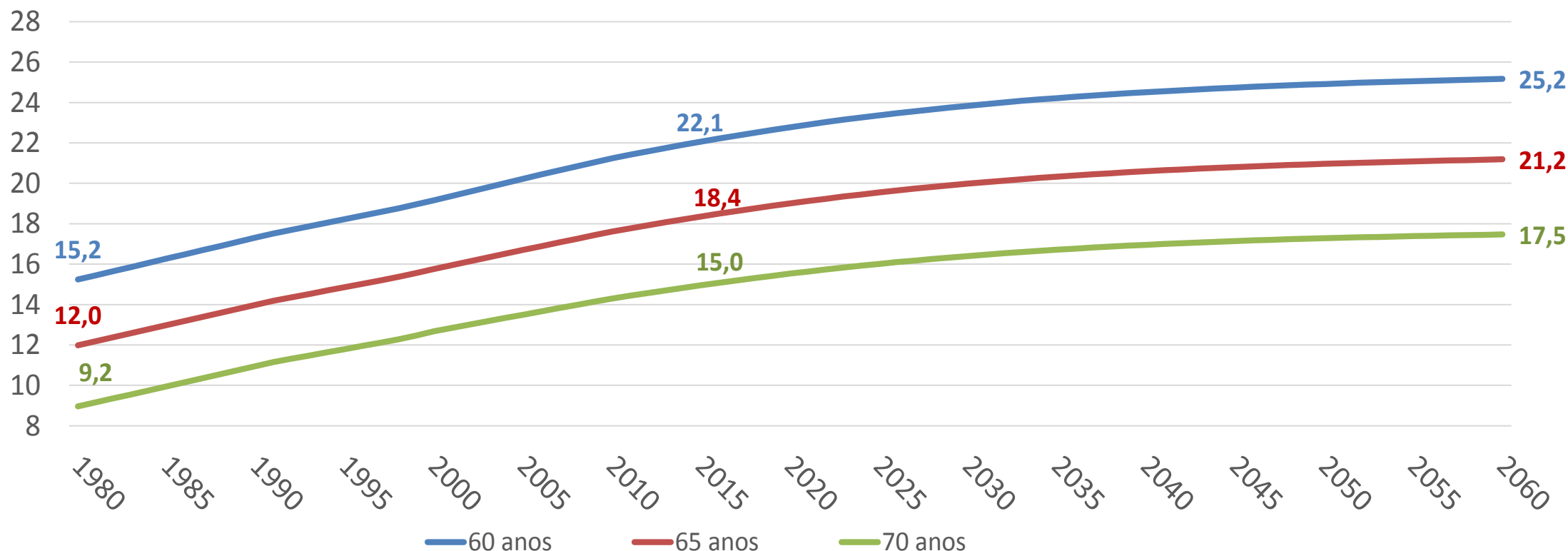

Fonte: IBGE/ Projeção da População de 2013. (*) Entre 1981(1992) e 1990(1997), as esperanças de vida ao nascer foram extraídas das tábuas de mortalidade interpoladas a partir das tábuas construídas para os anos de 1980(1991) e 1991(1998).

As projeções populacionais mostram que, em 2060, teremos menos pessoas em idade ativa que hoje. Ao mesmo tempo, o número de idosos irá crescer 262,7% nesse mesmo período.

**Projeções da População Brasileira
(em milhões de pessoas)**

	0 a 14 anos	15 a 64 anos	65 anos ou mais	Idosos / Adultos
2015	47,4	140,9	16,1	11,5
2020	44,3	147,8	20,0	13,5
2030	39,3	153,9	30,0	19,5
2040	35,4	152,6	40,1	26,3
2050	31,8	143,2	51,3	35,8
2060	28,3	131,4	58,4	44,4
Variação % 2015 a 2060	-40,3%	-6,7%	262,7%	286,1%

Evolução da Razão de Dependência Total

O bônus demográfico tem seu fim projetado para 2024. Assim, a população em idade ativa sustentará uma proporção cada vez maior de inativos.

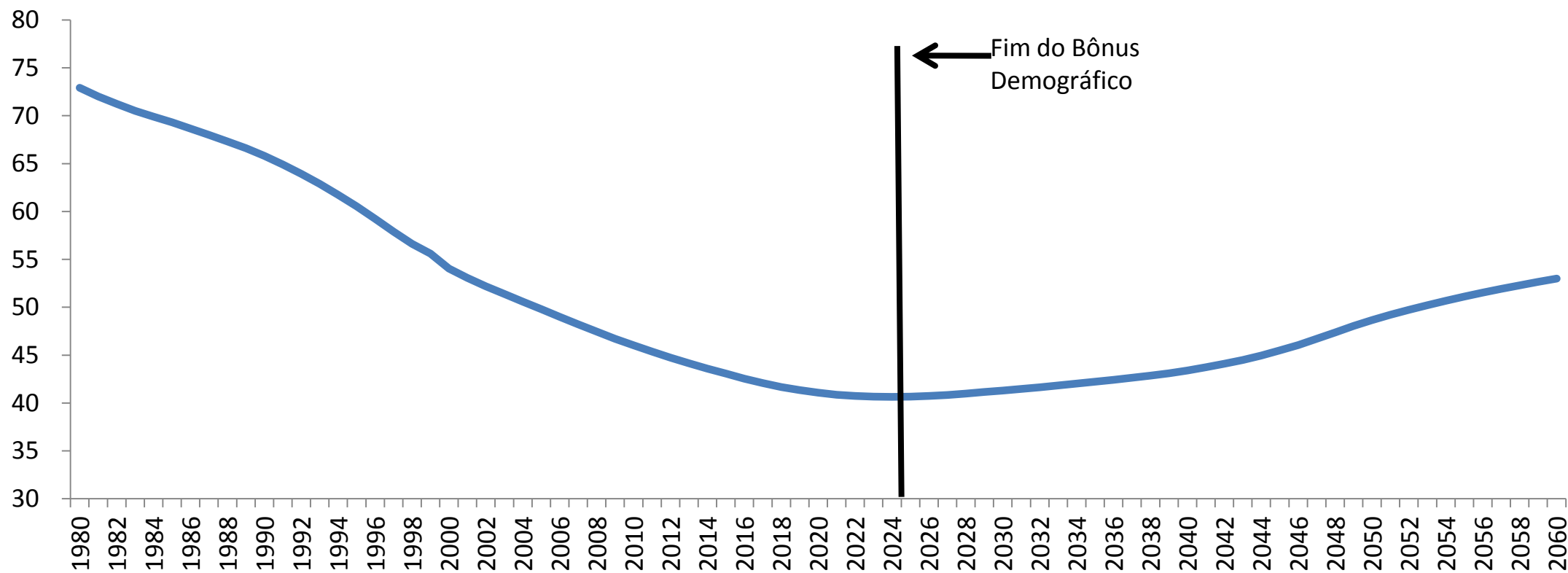

Razão de Dependência Total = $(\text{Pop 0-14} + \text{Pop 65 ou +}) / (\text{Pop 15-64}) \times 100$.

Fonte: Projeção da População do IBGE de 2008 para 1980 a 1999 e de 2013 para 2000 a 2060.

Idades médias na concessão de aposentadorias por tempo de contribuição – 1995 a 2016.

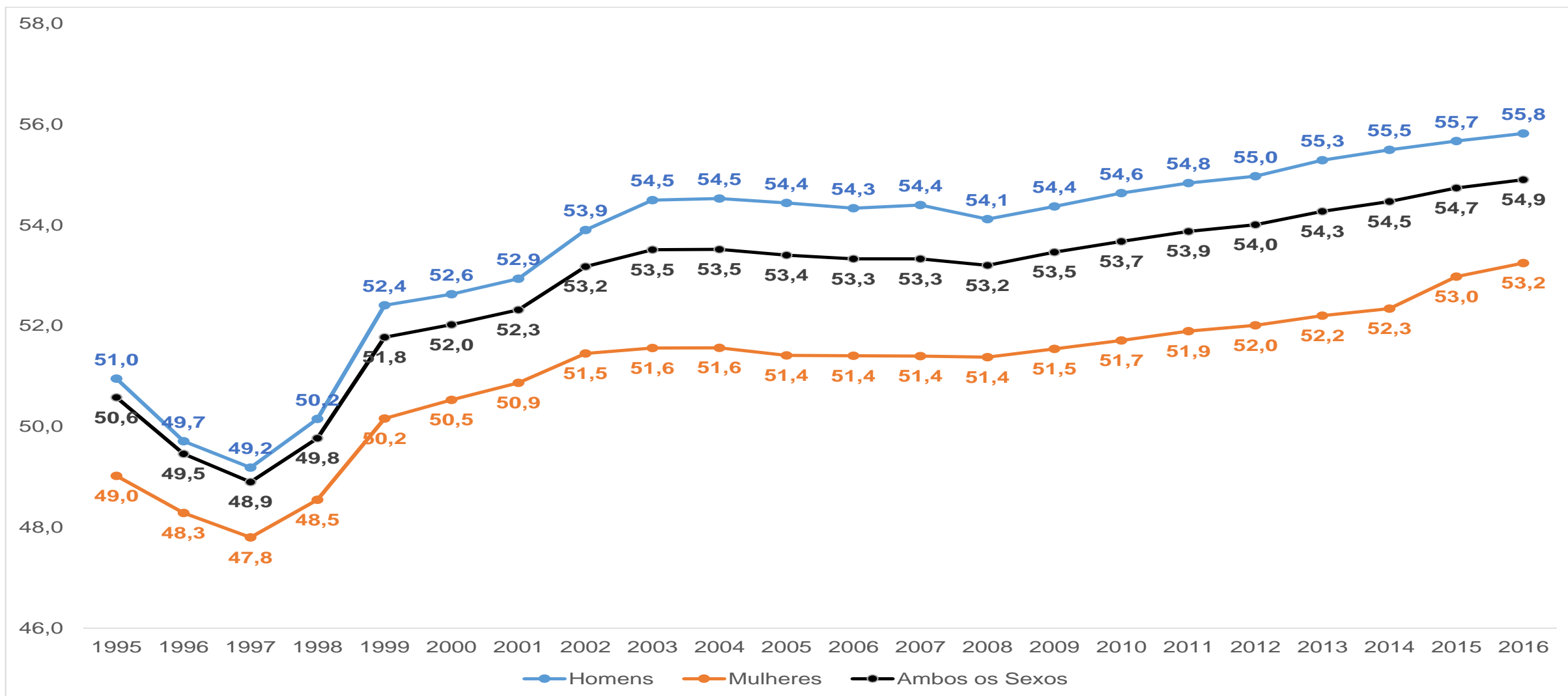

Arrecadação Líquida, Despesa com Benefícios e Resultado Previdenciário em relação ao PIB (Em %) – 1995 a 2016

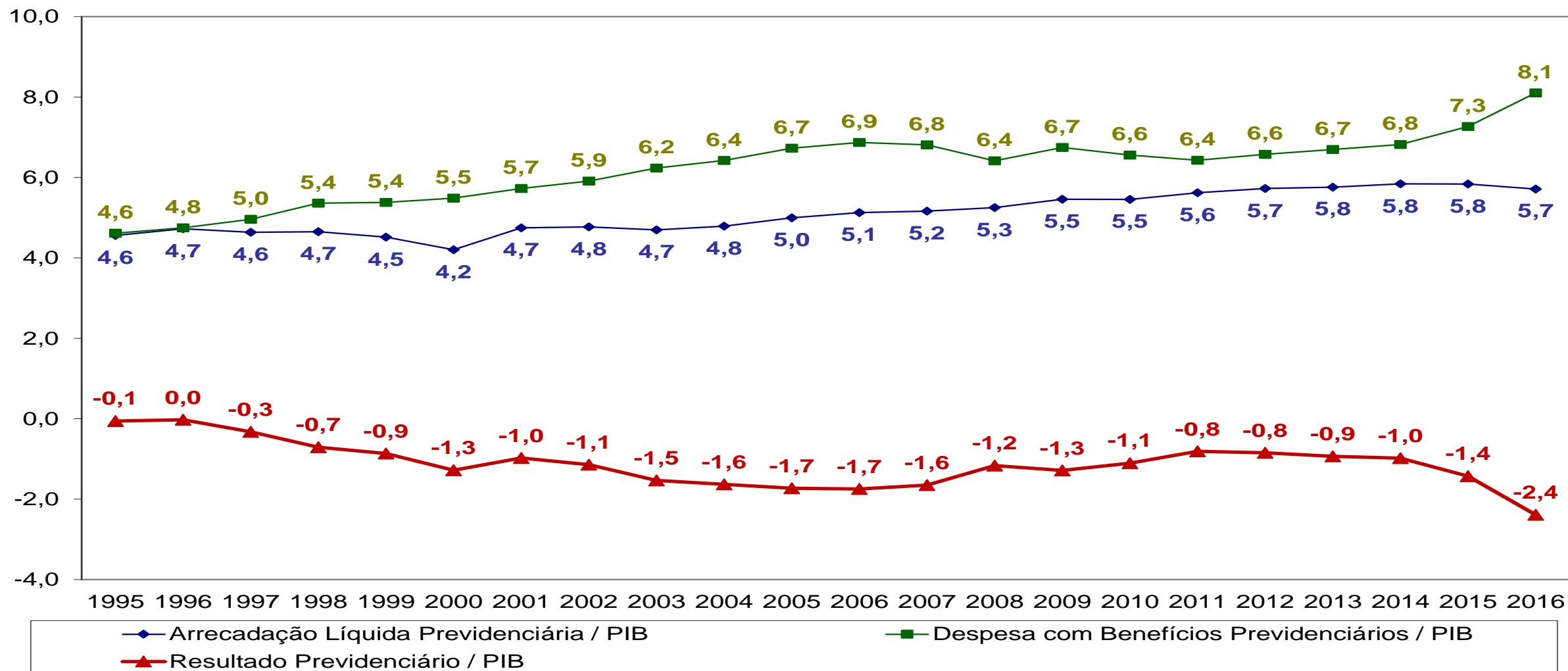

RESULTADO DO RGPS – Em R\$ milhões nominais

Item	dez/15	nov/16	dez/16	Var. %	Var. %	Acumulado no ano		Var. %
	(A)	(B)	(C)	(C / B)	(C / A)	2015	2016	
1. Arrecadação Líquida Total	48.695,4	28.563,4	46.809,5	63,9	(3,9)	350.272,0	358.137,3	2,2
1.1 Arrecadação Líquida Urbana	41.764,3	26.976,4	44.919,9	66,5	7,6	317.741,8	332.622,3	4,7
1.2 Arrecadação Líquida Rural	735,3	619,5	776,9	25,4	5,7	7.081,3	7.920,3	11,8
1.3 Comprev	4,5	-	-	-	(100,0)	41,9	1,3	(96,8)
1.4 Compensação Desoneração da Folha de Pagamento	6.191,3	967,5	1.112,8	15,0	(82,0)	25.407,0	17.593,3	(30,8)
2. Renúncias Previdenciárias	5.144,6	3.455,7	5.378,7	55,6	4,6	40.831,5	43.420,6	6,3
2.1 Simples Nacional	2.970,0	1.930,9	3.058,2	58,4	3,0	22.494,6	23.162,9	3,0
2.2 Entidades Filantrópicas	1.580,9	890,3	1.627,8	82,8	3,0	10.715,0	11.033,4	3,0
2.3 Microempreendedor Individual - MEI	123,3	124,9	127,0	1,6	3,0	1.404,1	1.445,9	3,0
2.4 Exportação da Produção Rural - EC nº 33	441,1	472,3	536,4	13,6	21,6	5.940,7	7.223,8	21,6
2.5 Outros	29,3	37,4	29,3	(21,6)	(0,1)	277,0	554,7	100,2
3. Despesa com Benefícios	45.653,6	47.529,8	53.681,4	12,9	17,6	436.090,1	507.871,3	16,5
3.1 Benefícios Previdenciários	45.296,3	42.910,4	52.578,1	22,5	16,1	424.715,2	493.935,1	16,3
3.1.1 Urbano	36.234,7	32.274,3	42.353,9	31,2	16,9	328.960,9	385.276,5	17,1
3.1.2 Rural	9.061,6	10.636,1	10.224,1	(3,9)	12,8	95.754,2	108.658,7	13,5
3.2 Passivo Judicial	137,0	4.452,7	804,8	(81,9)	487,3	9.621,7	11.596,8	20,5
3.2.1 Urbano	109,6	3.349,0	648,3	(80,6)	491,4	7.335,2	8.945,2	21,9
3.2.2 Rural	27,4	1.103,7	156,5	(85,8)	470,8	2.286,5	2.651,6	16,0
3.3 Comprev	220,2	166,7	298,6	79,2	35,6	1.753,2	2.339,3	33,4
4. Resultado Previdenciário e Renúncias (1 + 2 - 3)	8.186,4	(15.510,6)	(1.493,3)	(90,4)	(118,2)	(44.986,6)	(106.313,3)	136,3
5. Resultado Previdenciário (1 - 3)	3.041,8	(18.966,4)	(6.872,0)	(63,8)	(325,9)	(85.818,1)	(149.733,9)	74,5

Fonte: Fluxo de Caixa INSS; Informar/DATAPREV.

Elaboração: SPSP/MPS.

RESULTADO DO RGPS

Em R\$ milhões nominais

Item	jun/16	mai/17	jun/17	Var. %	Var. %	Acumulado no ano		Var. %
	(A)	(B)	(C)	(C / B)	(C / A)	2016	2017	
1. Arrecadação Líquida Total	28.488,1	29.549,5	29.783,1	0,8	4,5	170.819,9	174.770,2	2,3
1.1 Arrecadação Líquida Urbana	26.558,1	27.717,1	27.673,3	(0,2)	4,2	155.662,9	153.011,6	(1,7)
1.2 Arrecadação Líquida Rural	687,1	773,6	871,1	12,6	26,8	3.872,0	4.165,2	7,6
1.3 Comprev	-	-	-	-	-	1,3	-	(100,0)
1.4 Compensação Desoneração da Folha de Pagamento	1.242,9	1.058,7	1.238,6	17,0	(0,3)	11.283,7	17.593,3	55,9
2. Renúncias Previdenciárias	3.500,5	3.528,4	3.533,7	0,1	0,9	20.067,8	20.325,2	1,3
2.1 Simples Nacional	1.831,0	1.890,4	1.901,7	0,6	3,9	10.693,2	11.105,9	3,9
2.2 Entidades Filantrópicas	902,8	935,0	937,7	0,3	3,9	5.230,5	5.432,4	3,9
2.3 Microempreendedor Individual - MEI	139,0	149,0	144,4	(3,1)	3,9	823,9	855,7	3,9
2.4 Exportação da Produção Rural - EC nº 33	576,2	532,0	527,9	(0,8)	(8,4)	3.060,3	2.803,8	(8,4)
2.5 Outros	51,4	22,0	22,0	0,0	(57,3)	259,8	127,6	(50,9)
3. Despesa com Benefícios	39.197,8	47.574,4	42.622,9	(10,4)	8,7	231.261,8	257.637,3	11,4
3.1 Benefícios Previdenciários	38.423,6	42.181,3	41.659,0	(1,2)	8,4	226.766,2	248.484,4	9,6
3.1.1 Urbano	30.005,0	33.156,6	32.644,0	(1,5)	8,8	176.704,7	194.549,9	10,1
3.1.2 Rural	8.418,6	9.024,7	9.015,0	(0,1)	7,1	50.061,5	53.934,5	7,7
3.2 Passivo Judicial	607,6	5.196,9	803,4	(84,5)	32,2	3.485,7	8.110,3	132,7
3.2.1 Urbano	474,5	4.085,0	629,5	(84,6)	32,7	2.713,6	6.365,6	134,6
3.2.2 Rural	133,1	1.111,9	173,9	(84,4)	30,6	772,1	1.744,8	126,0
3.3 Comprev	166,5	196,2	160,6	(18,2)	(3,6)	1.009,8	1.042,6	3,2
4. Resultado Previdenciário e Renúncias (1 + 2 - 3)	(7.209,2)	(14.496,6)	(9.306,2)	(35,8)	29,1	(40.374,1)	(62.541,9)	54,9
5. Resultado Previdenciário (1 - 3)	(10.709,7)	(18.025,0)	(12.839,8)	(28,8)	19,9	(60.441,9)	(82.867,1)	37,1

Fonte: Fluxo de Caixa INSS; Informar/DATAPREV. Elaboração: SRGPS/SPREV/MF.

Nota: O dado de Renúncia Previdenciária é uma estimativa da Receita Federal do Brasil, sujeito a alteração.

RESULTADO DO RGPS

Acumulado nos últimos 12 meses - Em R\$ milhões nominais

Item	Acumulado (julho/16 a junho/17)
1. Arrecadação Líquida Total	362.087,6
1.1 Urbana	353.874,0
1.2 Rural	8.213,6
1.3 Comprev	-
2. Despesa com Benefícios	534.246,8
2.1 Benefícios Previdenciários	515.653,3
2.1.1 Urbano	403.121,6
2.1.2 Rural	112.531,7
2.2 Passivo Judicial	16.221,4
2.2.1 Urbano	12.597,2
2.2.2 Rural	3.624,2
2.3 Comprev	2.372,1
3. Resultado Previdenciário (1 - 2)	(172.159,2)
3.1 Urbano (1.1 + 1.3 - 2.1.1 - 2.2.1 - 2.3)	(64.216,9)
3.2 Rural (1.2 - 2.1.2 - 2.2.2)	(107.942,3)

Emanuel de Araujo Dantas

**Coordenador-Geral de Estudos Previdenciários
SPREV/MF**

emanuel.dantas@previdencia.gov.br

(61) 2021-5011