



Médicos pelo Brasil

Erno Harzheim
Secretário de Atenção Primária à Saúde





Programa Saúde da Família foi criado em 1994

Estratégia de reorientação assistencial a partir da Atenção Primária

COMPOSIÇÃO MÍNIMA: médico, enfermeiro, técnico de enfermagem e agentes comunitários de saúde

Também pode ser acrescentado profissionais de saúde bucal: cirurgião-dentista e auxiliar/técnico em saúde bucal

CARGA HORÁRIA: 40h semanais

Evolução da ocupação de vagas do PMM por perfil de médico

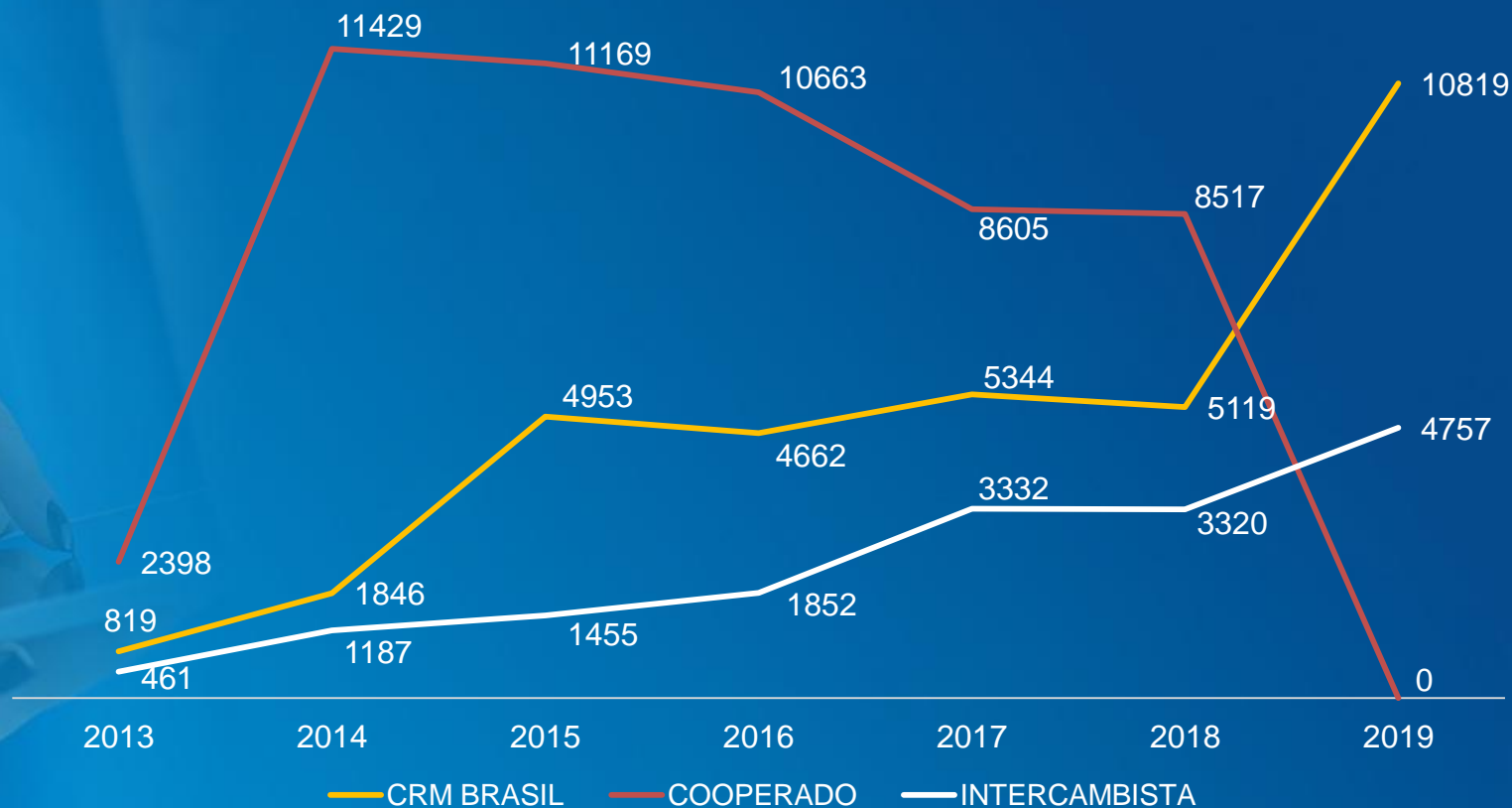

A Atenção Primária à Saúde no Ministério da Saúde

A partir do **Decreto Nº 9.795, de 17 de maio de 2019**, a APS adquire status de Secretaria no âmbito do Ministério da Saúde, enfatizando-se assim sua relevância e prioridade no Sistema Único de Saúde.

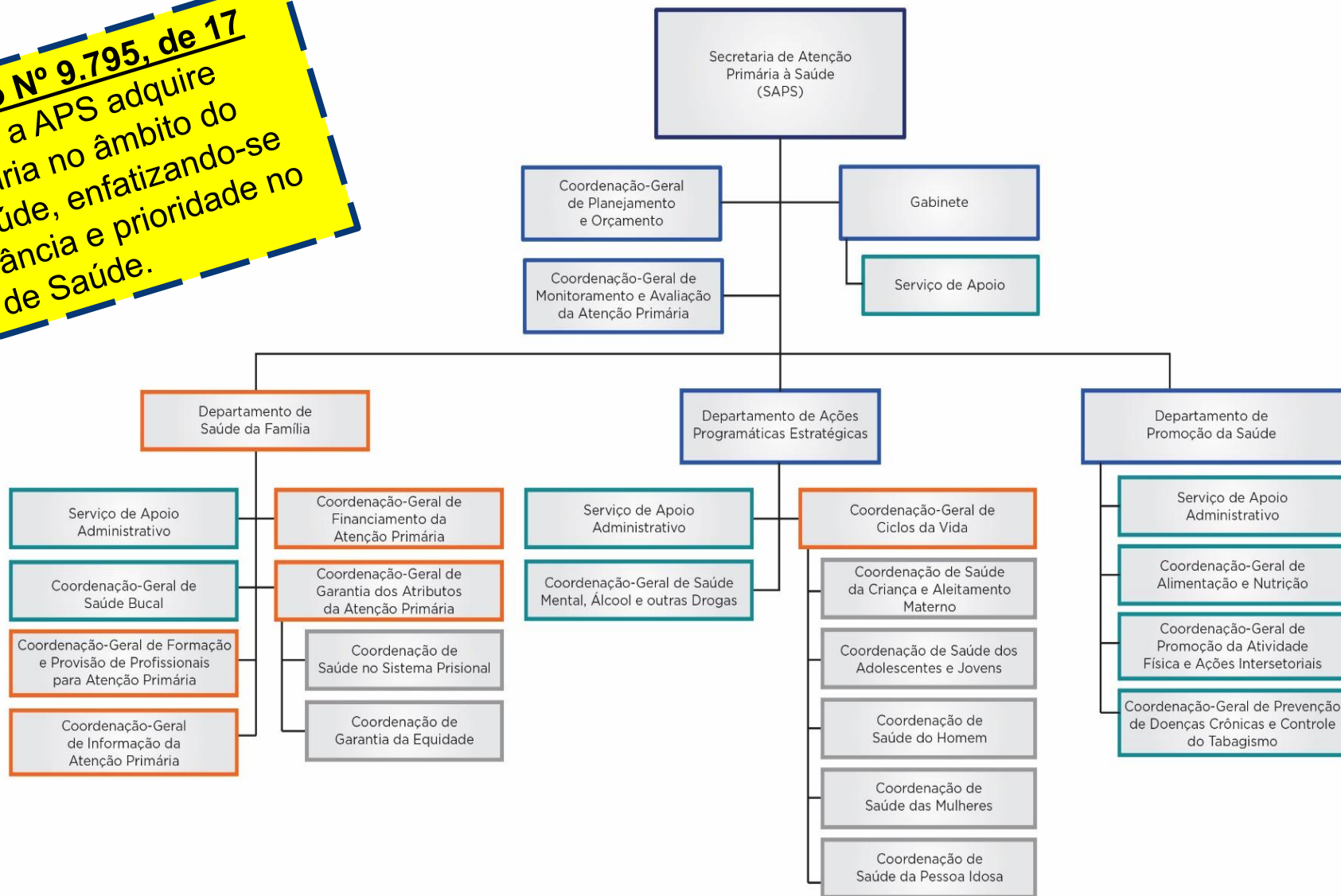

Estruturação da Nova APS

Desafios para Atenção Primária à Saúde no Brasil

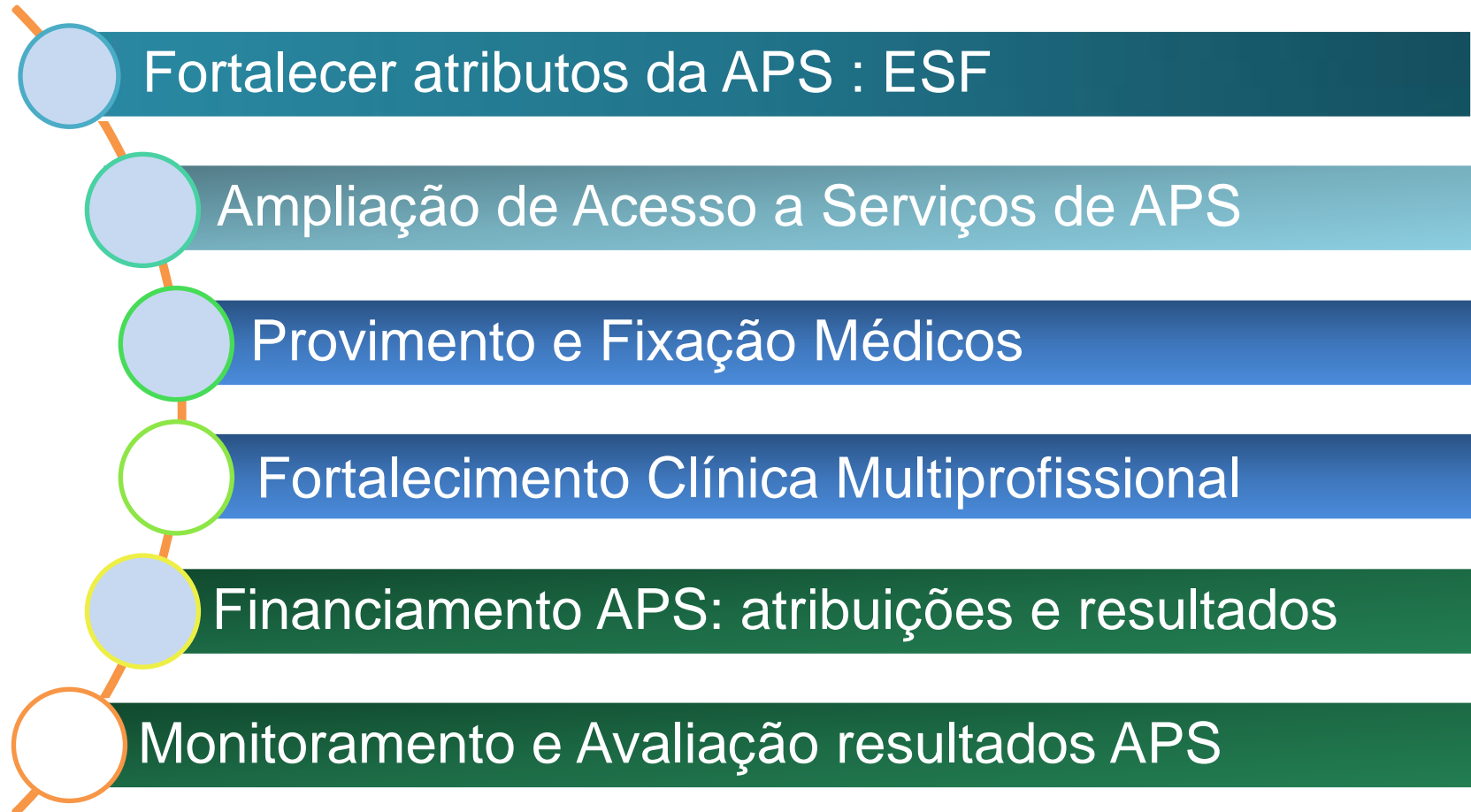

Em 2019, Governo Federal lançou o programa Saúde na Hora

Estratégia amplia repasses a unidades que estenderem horário de atendimento à população



Municípios médios
e grandes



Flexibilização da
carga horária



Até 6 Equipes
por unidade



Funcionamento em
40h, 60h ou 75h



Financiamento
federal dobra de valor

Panorama de adesões homologadas

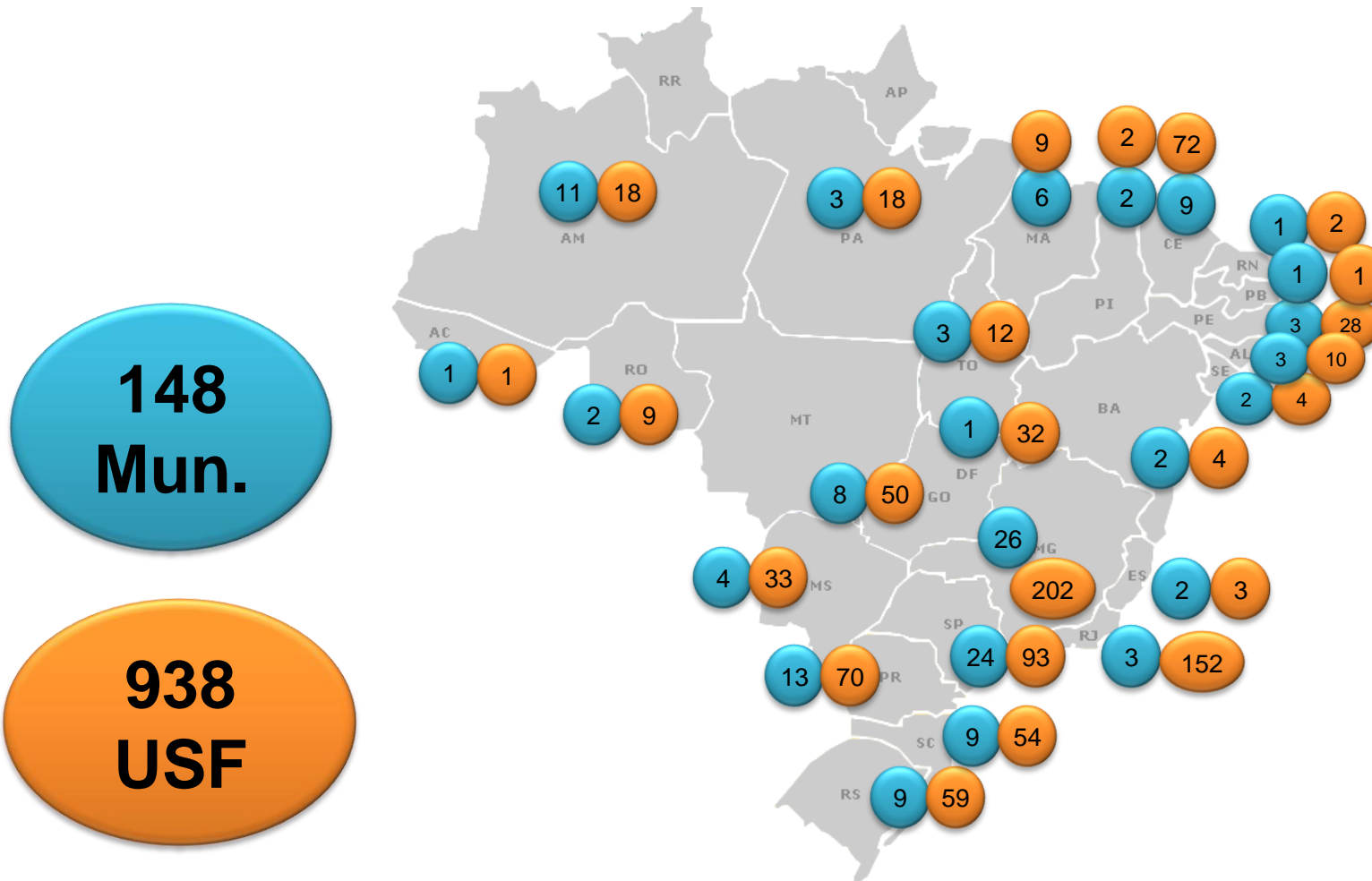

Panorama de adesões homologadas

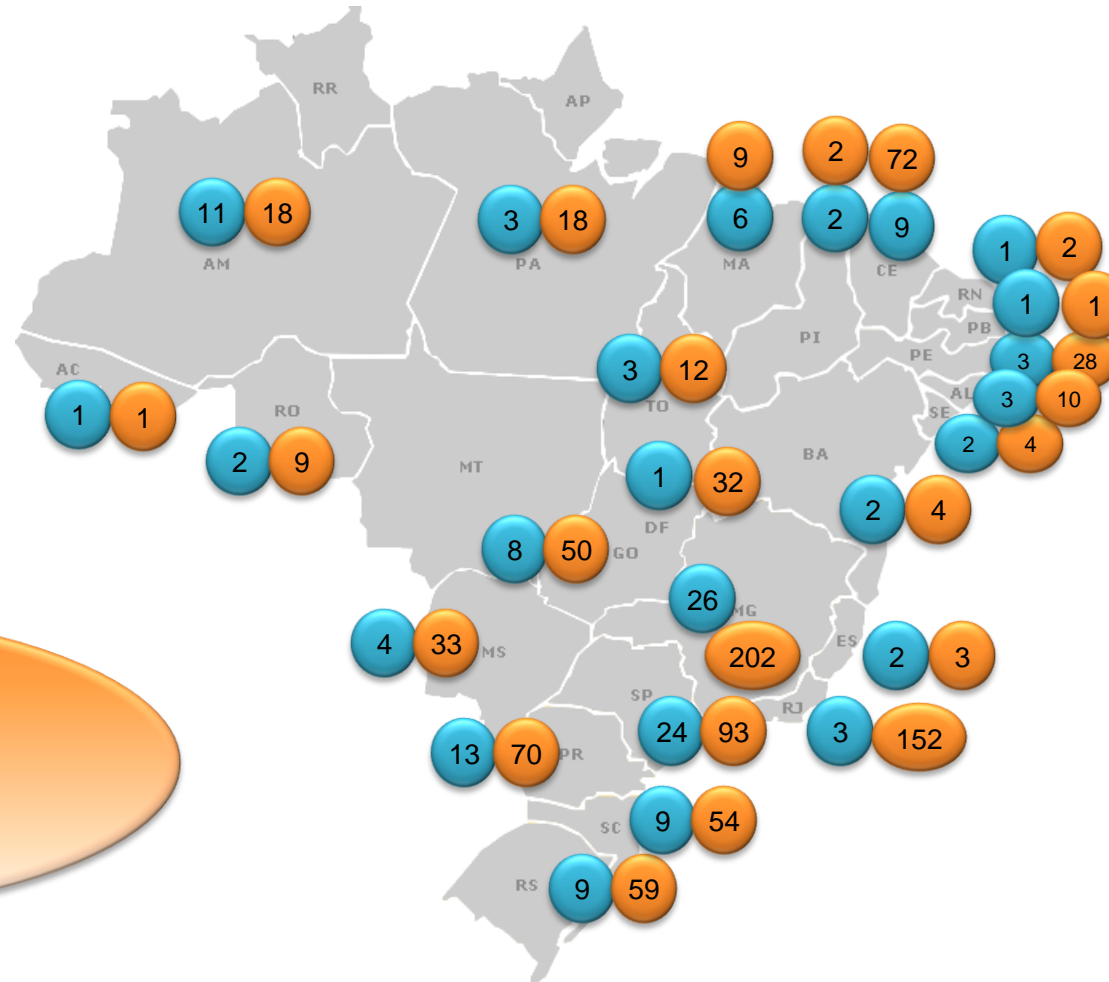

**94% da meta
em 3 meses**

Causas da 'escassez' de médicos:

(Literatura internacional)

→ Tamanho do município

→ Localização do município

→ Condições socioeconômicas do município

→ Pouco interesse profissional

→ Condições de trabalho

→ Remuneração médica

→ Insegurança profissional



Médicos
pelo Brasil

Médicos pelo Brasil levará profissionais para áreas mais carentes e ampliará formação de médicos especialistas



- Contratação federal de médicos com **vínculo CLT**
- **Classificação técnica (IBGE/OCDE)** das cidades em localidades de **difícil provimento ou alta vulnerabilidade**
- Formação de especialistas em **Medicina de Família e Comunidade**

Critérios de Seleção Município/ESF

SELEÇÃO DE MUNICÍPIOS	
Classificação*	nº municípios
Rurais remotos (+ DSEI, Equipes Ribeirinhas/Fluviais)	323
Rurais adjacentes	3.040
Intermediários remotos	60
Intermediário adjacente	687
Urbano	1.457
TOTAL	5.570

3.426 municípios

Todas as equipes são candidatas a receber provimento**

2.144 municípios

Seleção individual de ESF***:

- % da população que recebe bolsa-família
- BPC
- Benefícios INSS pelos menores valores (≤ 2 salários mínimos)

*IBGE, 2017

**após adesão do município

*** aproximação com Bolsa-Família, Políticas Sociais e INSS: integração de informação, integração de políticas, potencialização de ações e efeitos, redução de fraudes

Critérios de Seleção Município/ESF

SELEÇÃO
Classificação
Rurais remotos (+ DSEI, Equ
Rurais adjacentes
Intermediários remotos
Intermediário adjacent
Urbano
TOTAL

Critério de % de população com
Bolsa-Família, BPC e aposentadoria INSS:

SAÍDA DO PROGRAMA

3.426 municípios

Todas as equipes são candidatas
a receber provimento**

1.144 municípios

Seleção individual de ESF***:

- % da população que recebe bolsa-família
- BPC
- Benefícios INSS pelos menores valores (≤ 2 salários mínimos)

*IBGE, 2017

**após adesão do município

*** aproximação com Bolsa-Família, Políticas Sociais e INSS: integração de informação, integração de políticas, potencialização de ações e efeitos, redução de fraudes

Vaga para áreas rurais ou remotas passam de 5 mil para 13 mil

Novo modelo de financiamento da atenção básica que está em discussão compensará transferência de vagas

TIPOLOGIA IBGE	MUNICÍPIOS	EQUIPES DE SAÚDE DA FAMÍLIA	MAIS MÉDICOS	MÉDICOS PELO BRASIL	VAGAS NOVAS (DIFERENÇA)
Rural Remoto + Distrito Sanitário Indígena	323	1.606	1.015	1.606	591
Rural Adjacente	3.043	11.009	4.424	11.009	6.585
Intermediário Remoto	60	387	235	387	152
TOTAL EM ÁREAS RURAIS OU REMOTAS	3.426	13.002	5.674	13.002	7.328
TOTAL EM OUTRAS ÁREAS DE ALTA VULNERABILIDADE (regiões urbanas e intermediária adjacente)	2.144	30.885	12.303	5.140	-7.163
TOTAL GERAL	5.570	43.887	17.977	18.142	165

4 mil vagas prioritárias a mais para as regiões Norte e Nordeste. Juntas, terão 55% do total

Novo modelo de financiamento da Atenção Primária que está em discussão compensará transferência de vagas

Região UF	Máximo de vagas - Projeto Mais Médicos			Total de vagas potenciais Programa Médicos pelo Brasil		
	Outros	Prioritários	Total	Outros	Prioritários	Total
Centro-Oeste	948	374	1.322	352	797	1.149
Nordeste	3.601	2.686	6.287	1.513	6.474	7.987
Norte	1.206	1.125	2.331	392	1.677	2.069
Sudeste	4.457	727	5.184	2.073	2.359	4.432
Sul	2.091	762	2.853	810	1.695	2.505
Total	12.303	5.674	17.977	5.140	13.002	18.142

Estimativa de distribuição de vagas do Programa Médicos pelo Brasil

BRASIL

Região UF	Total equipes implantadas (ESF+DSEI)			Máximo de vagas - Projeto Mais Médicos			Total de vagas potenciais Programa Médicos pelo Brasil			USF c/	ESF c/	Vagas	Total de vagas
	Outros	Prioritários	Total	Outros	Prioritários	Total	Outros	Prioritários	Total	SnaH	SnaH	RM MFC	MpB+SnaH+RM
Total	30.885	13.002	43.887	12.303	5.674	17.977	5.140	13.002	18.142	938	3.512	2.683	24.337

Estimativa de distribuição de vagas do Programa Médicos pelo Brasil

REGIÕES

Região UF	Total equipes implantadas (ESF+DSEI)			Máximo de vagas - Projeto Mais Médicos			Total de vagas potenciais Programa Médicos pelo Brasil			USF c/ SnaH	ESF c/ SnaH	Vagas RM MFC	Total de vagas MpB+SnaH+RM
	Outros	Prioritários	Total	Outros	Prioritários	Total	Outros	Prioritários	Total				
Centro-Oeste	2.417	797	3.214	948	374	1.322	352	797	1.149	115	432	143	1.724
Nordeste	9.428	6.474	15.902	3.601	2.686	6.287	1.513	6.474	7.987	132	438	640	9.065
Norte	2.235	1.677	3.912	1.206	1.125	2.331	392	1.677	2.069	58	184	178	2.431
Sudeste	12.155	2.359	14.514	4.457	727	5.184	2.073	2.359	4.432	450	1.816	1.197	7.445
Sul	4.650	1.695	6.345	2.091	762	2.853	810	1.695	2.505	183	642	525	3.672
Total	30.885	13.002	43.887	12.303	5.674	17.977	5.140	13.002	18.142	938	3.512	2.683	24.337

Estimativa de distribuição de vagas do Programa Médicos pelo Brasil

NORTE

Região UF	Total equipes implantadas (ESF+DSEI)			Máximo de vagas - Projeto Mais Médicos			Total de vagas potenciais Programa Médicos pelo Brasil			USF c/ SnaH	ESF c/ SnaH	Vagas RM MFC	Total de vagas MpB+SnaH+RM
	Outros	Prioritários	Total	Outros	Prioritários	Total	Outros	Prioritários	Total				
Norte	2.235	1.677	3.912	1.206	1.125	2.331	392	1.677	2.069	58	184	178	2.431
AC	123	119	242	77	92	169	24	119	143	1	3	14	160
AM	385	474	859	196	335	531	71	474	545	18	54	44	643
AP	121	48	169	91	39	130	25	48	73	0	0	0	73
PA	1.034	565	1.599	488	364	852	168	565	733	18	59	65	857
RO	261	131	392	211	115	326	48	131	179	9	32	4	215
RR	58	107	165	73	97	170	6	107	113	0	0	11	124
TO	253	233	486	70	83	153	50	233	283	12	36	40	359

Estimativa de distribuição de vagas do Programa Médicos pelo Brasil

NORDESTE

Região UF	Total equipes implantadas (ESF+DSEI)			Máximo de vagas - Projeto Mais Médicos			Total de vagas potenciais Programa Médicos pelo Brasil			USF c/ SnaH	ESF c/ SnaH	Vagas RM MFC	Total de vagas MpB+SnaH+RM
	Outros	Prioritários	Total	Outros	Prioritários	Total	Outros	Prioritários	Total				
Nordeste	9.428	6.474	15.902	3.601	2.686	6.287	1.513	6.474	7.987	132	438	640	9.065
AL	529	353	882	106	125	231	94	353	447	10	31	34	512
BA	2.013	1.682	3.695	899	821	1.720	358	1.682	2.040	4	12	231	2.283
CE	1.368	1.055	2.423	732	615	1.347	238	1.055	1.293	72	255	170	1.718
MA	1.169	992	2.161	463	307	770	186	992	1.178	9	27	2	1.207
PB	898	554	1.452	213	170	383	117	554	671	1	3	104	778
PE	1.795	529	2.324	750	234	984	269	529	798	28	84	49	931
PI	609	707	1.316	105	229	334	76	707	783	2	6	15	804
RN	626	402	1.028	221	98	319	99	402	501	2	6	25	532
SE	421	200	621	112	87	199	76	200	276	4	14	10	300

Estimativa de distribuição de vagas do Programa Médicos pelo Brasil

SUDESTE

Região UF	Total equipes implantadas (ESF+DSEI)			Máximo de vagas - Projeto Mais Médicos			Total de vagas potenciais Programa Médicos pelo Brasil			USF c/ SnaH	ESF c/ SnaH	Vagas RM MFC	Total de vagas MpB+SnaH+RM
	Outros	Prioritários	Total	Outros	Prioritários	Total	Outros	Prioritários	Total				
Sudeste	12.155	2.359	14.514	4.457	727	5.184	2.073	2.359	4.432	450	1.816	1.197	7.445
ES	472	236	708	379	91	470	96	236	332	3	10	80	422
MG	3.853	1.685	5.538	991	443	1.434	616	1.685	2.301	202	748	247	3.296
RJ	2.675	102	2.777	698	37	735	457	102	559	152	673	256	1.488
SP	5.155	336	5.491	2.389	156	2.545	904	336	1.240	93	385	614	2.239

Estimativa de distribuição de vagas do Programa Médicos pelo Brasil

SUL

Região UF	Total equipes implantadas (ESF+DSEI)			Máximo de vagas - Projeto Mais Médicos			Total de vagas potenciais Programa Médicos pelo Brasil			USF c/ SnaH	ESF c/ SnaH	Vagas RM MFC	Total de vagas MpB+SnaH+RM
	Outros	Prioritários	Total	Outros	Prioritários	Total	Outros	Prioritários	Total				
Sul	4.650	1.695	6.345	2.091	762	2.853	810	1.695	2.505	183	642	525	3.672
PR	1.733	614	2.347	727	240	967	314	614	928	70	246	182	1.356
RS	1.561	589	2.150	988	327	1.315	269	589	858	59	203	194	1.255
SC	1.356	492	1.848	376	195	571	227	492	719	54	193	149	1.061

Estimativa de distribuição de vagas do Programa Médicos pelo Brasil

CENTRO-OESTE

Região UF	Total equipes implantadas (ESF+DSEI)			Máximo de vagas - Projeto Mais Médicos			Total de vagas potenciais Programa Médicos pelo Brasil			USF c/	ESF c/	Vagas	Total de vagas
	Outros	Prioritários	Total	Outros	Prioritários	Total	Outros	Prioritários	Total	SnaH	SnaH	RM MFC	MpB+SnaH+RM
Centro-Oeste	2.417	797	3.214	948	374	1.322	352	797	1.149	115	432	143	1.724
DF	385	0	385	133	0	133	78	0	78	32	142	30	250
GO	1.148	308	1.456	564	149	713	161	308	469	50	180	29	678
MS	449	147	596	141	82	223	37	147	184	33	110	42	336
MT	435	342	777	110	143	253	76	342	418	0	0	42	460

Distribuição de médicos, segundo unidades da federação e grandes regiões – Brasil, 2018

	Médicos	%	População¹	%	Razão *
Região Norte	20.884	4,6	17.936.201	8,6	1,16
Rondônia	2.744	0,6	1.805.788	0,9	1,52
Acre	966	0,2	829.619	0,4	1,16
Amazonas	4.844	1,1	4.063.614	2,0	1,19
Roraima	816	0,2	522.636	0,3	1,56
Pará	8.090	1,8	8.366.628	3,9	0,97
Amapá	841	0,2	797.722	0,4	1,05
Tocantins	2.583	0,6	1.550.194	0,7	1,67

Região Nordeste	80.623	17,8	57.254.159	27,6	1,41
Maranhão	6.096	1,3	7.000.229	3,4	0,87
Piauí	3.860	0,9	3.219.257	1,6	1,20
Ceará	12.652	2,8	9.020.460	4,3	1,40
Rio Grande do Norte	5.792	1,3	3.507.003	1,7	1,65
Paraíba	6.753	1,5	4.025.558	1,9	1,68
Pernambuco	16.381	3,6	9.473.266	4,6	1,73
Alagoas	4.575	1,0	3.375.823	1,6	1,36
Sergipe	3.806	0,8	2.288.116	1,1	1,66
Bahia	20.708	4,6	15.344.447	7,4	1,35

Região Sudeste	24.4304	54,1	86.949.714	41,9	2,81
Minas Gerais	48.606	10,8	21.119.536	10,2	2,30
Espírito Santo	9.645	2,2	4.016.356	1,9	2,40
Rio de Janeiro	59.366	13,1	16.718.956	8,1	3,55
São Paulo	126.687	28,0	45.094.866	21,7	2,81

Região Sul	68.430	15,2	29.644.948	14,3	2,31
Paraná	23.661	5,2	11.320.892	5,4	2,09
Santa Catarina	15.838	3,5	7.001.161	3,4	2,26
Rio Grande do Sul	28.931	6,5	11.322.895	5,5	2,56

Região Centro-Oeste	37.536	8,3	15.875.907	7,6	2,36
Mato Grosso do Sul	5.525	1,2	2.713.147	1,2	2,04
Mato Grosso	5.436	1,2	3.344.544	1,6	1,63
Goiás	13.360	3,0	6.778.772	3,3	1,97
Distrito Federal	13.215	2,9	3.039.444	1,5	4,35

Brasil	451.777	100,0	207.660.929	100,0	2,18
---------------	----------------	--------------	--------------------	--------------	-------------

*Razão médicos/1.000 habitantes

Fonte: Scheffer M. et al., Demografia Médica no Brasil 2018.

Médico com CRM

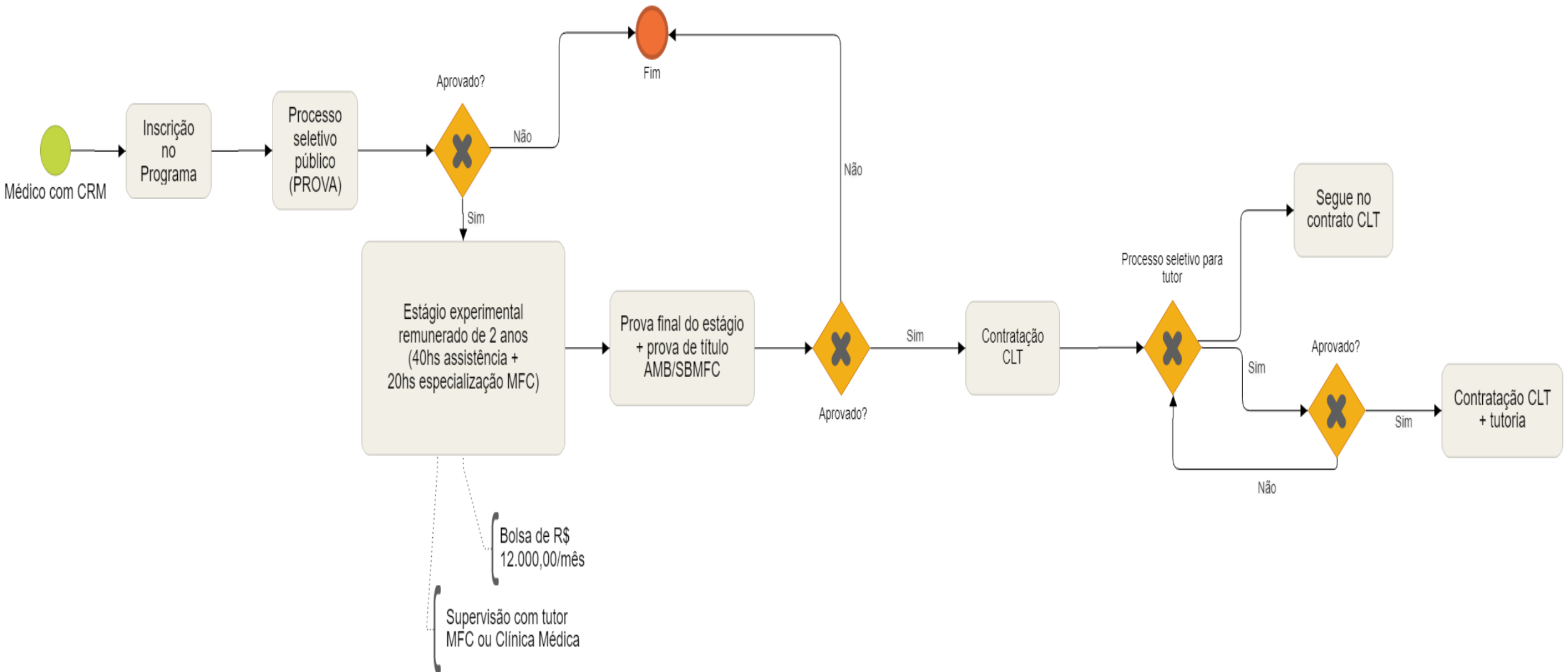

Tutor Médico

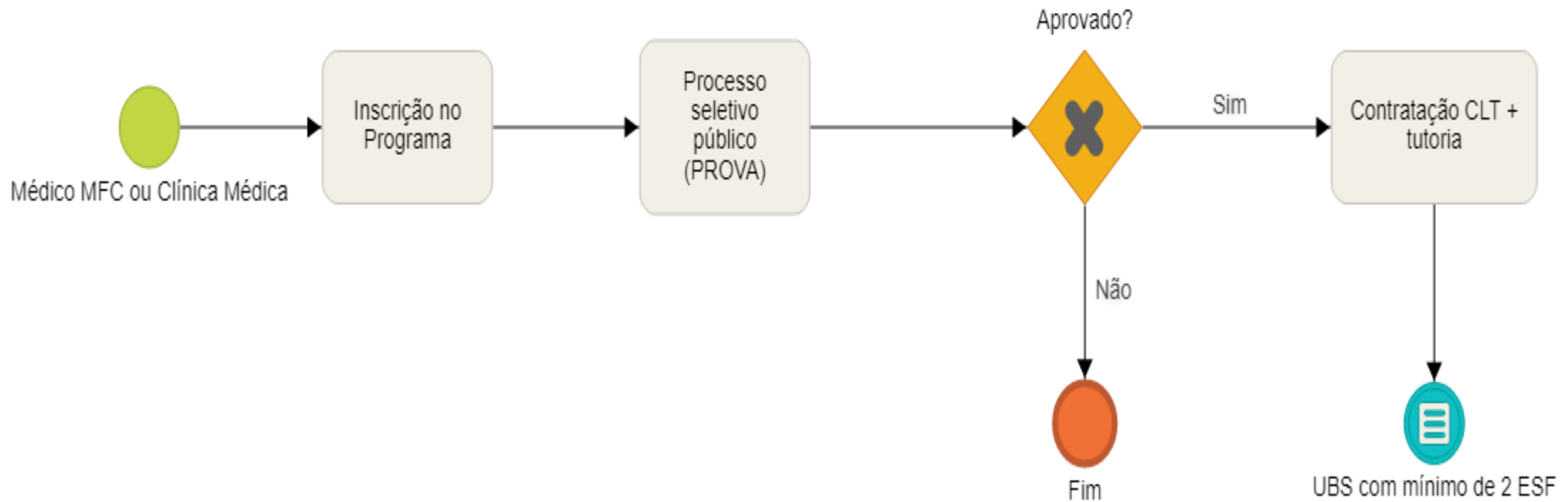

Curso de Especialização

20hs semanais EAD

Realizado por instituição de nível superior parceira + SBMFC

Tutoria Acadêmica

Avaliações semestrais

Trabalho de Conclusão: intervenção em indicadores da USF

Prova final – Titulação SBMFC

Tutoria Clínica

Tutor em UBS com mínimo de 2 ESF

TUTORIA PRESENCIAL
Ombro a ombro

TUTORIA SEMI-PRESENCIAL
Médico sai a cada 60 dias da ESF de origem
para acompanhar 7 dias o tutor

Avaliação e Monitoramento

Assiduidade via produção eletrônica

Desempenho

- Indicadores SISAB

Satisfação dos Usuário (Ouvidoria)

- NPS, PDRQ-9 (relação médico-paciente), PCATool-Brasil

Aprovação no curso de especialização

- Avaliações semestrais + Trabalho de Conclusão

Acompanhamento do tutor clínico

- *Entrustable Professional Activities*

O tutor será avaliado a partir do desempenho dos seus tutorados nos indicadores de monitoramento e satisfação dos usuários

O médico realizará avaliação da estrutura de UBS e da rede de serviços do município diretamente ao MS

Estrutura Remuneratória do estágio experimental

Níveis da Carreira	Duração	Tipo de remuneração	Valor da remuneração	Gratificação para locais remotos (rurais e intermediários)	Gratificação para DSEI*	Outros benefícios DSEI
Estágio experimental remunerado	2 anos	Bolsa especialização	R\$ 12.000,00	R\$ 3.000,00	R\$ 6.000,00	A cada 2 meses, passa 15 dias com tutor

* Tempo mínimo de permanência: 3 meses

Estrutura Remuneratória dos cargos de Médico de Família e Comunidade e Tutor Médico

Níveis da Carreira	Duração	Tipo de remuneração	Valor da remuneração	Gratificação por Desempenho	Gratificação tutor	Gratificação para locais remotos (rurais e intermediários)	Gratificação para DSEI*	Outros benefícios DSEI
Nível I	3 anos	CLT	R\$ 12.600,00	R\$1.400,00	R\$ 1.000,00	R\$ 3.000,00	R\$ 6.000,00	A cada 2 meses, passa 15 dias com tutor
Nível II	3 anos	CLT	R\$ 14.790,00	R\$2.210,00	R\$ 1.000,00	R\$ 3.000,00	R\$ 6.000,00	
Nível III	3 anos	CLT	R\$ 16.800,00	R\$3.200,00	R\$ 1.000,00	R\$ 3.000,00	R\$ 6.000,00	
Nível IV	3 anos	CLT	R\$ 18.400,00	R\$5.600,00	R\$ 1.000,00	R\$ 3.000,00	R\$ 6.000,00	

* Tempo mínimo de permanência: 3 meses

OBRIGADO!