

# **Audiência Pública: Desmatamento Zero para garantir o futuro socioambiental e econômico do Brasil**

**Tasso Azevedo**

*Coordenador do SEEG e MapBiomas*

*Observatório do Clima*

Brasília, 10.04.2018

# Sumário

1. Não precisamos mais desmatar
2. Redução do desmatamento e ganho de produtividade são irmãos siameses
3. Moratória bem aplicada funciona
4. Proposta

# 1 Porque não precisamos e não devemos mais desmatar

Cobertura e Uso da Terra no Brasil

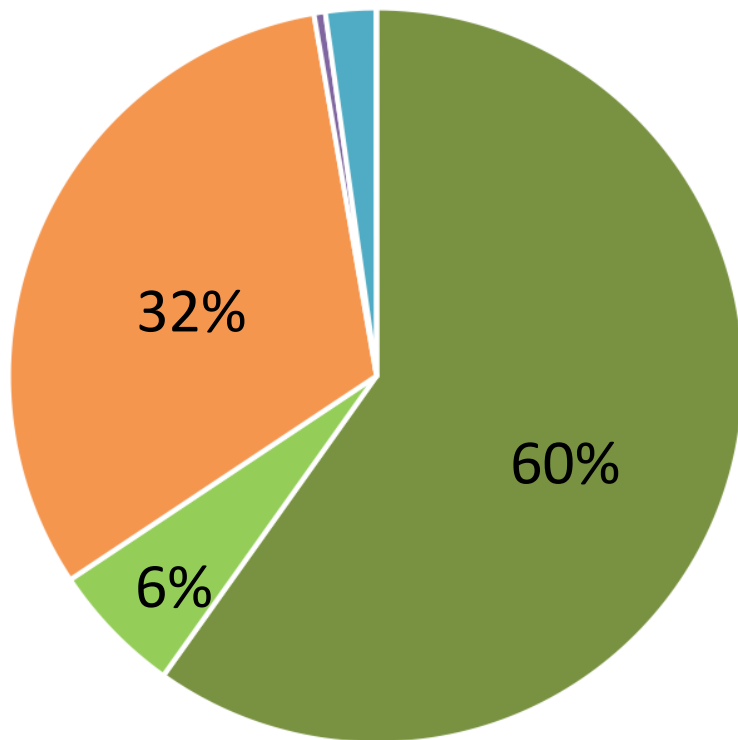

Cobertura e Uso do Solo sem Amazônia

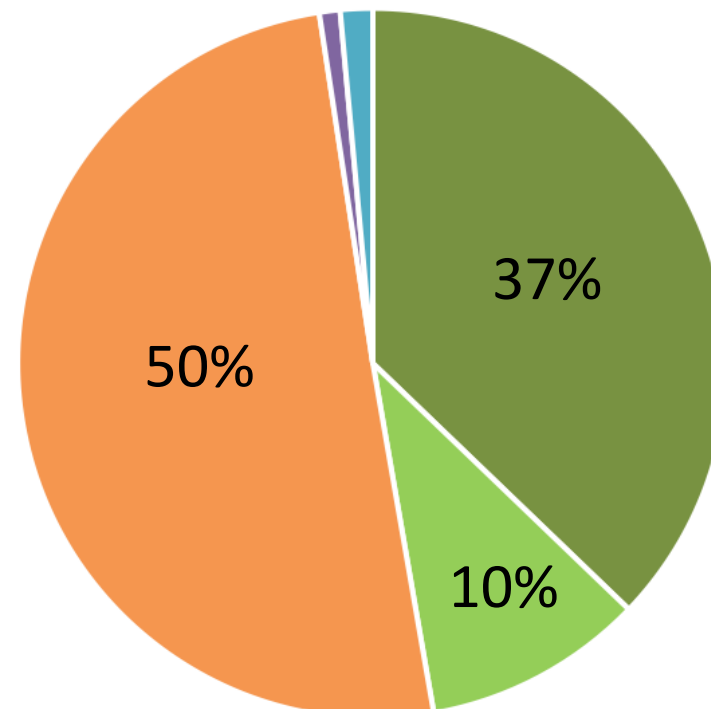

■ Florestas ■ Vegetação Natural Florestal ■ Agropecuária ■ Areas Não Vegetadas ■ Corpos D'água

# 1 Porque não precisamos e não devemos mais desmatar

## Cobertura e Uso da Terra no Brasil

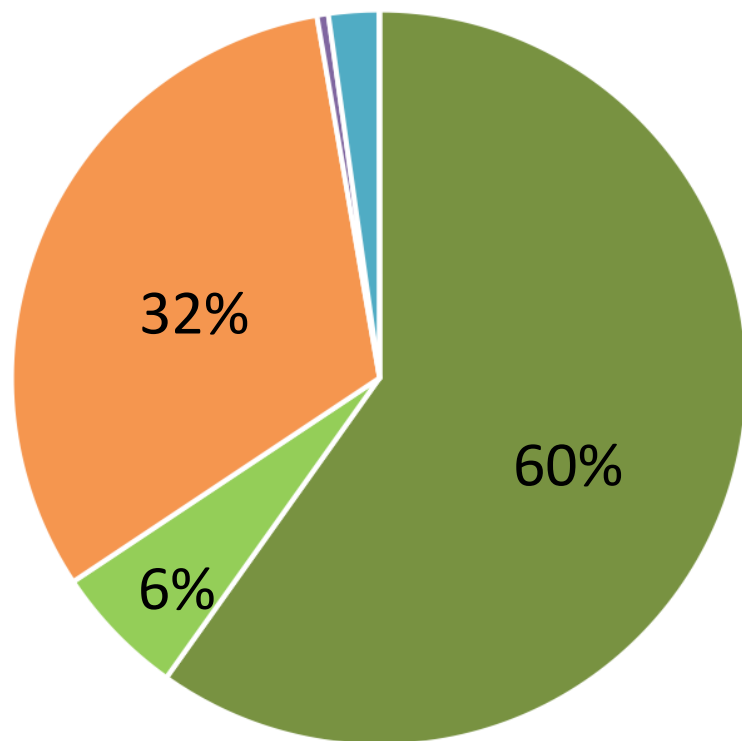

**Agropecuária**  
**269 Milhões de ha**

3ª maior área do mundo depois de China e EUA

***Média de ocupação Agropecuária no Mundo 30 a 35%***

# 1 Porque não precisamos e não devemos mais desmatar

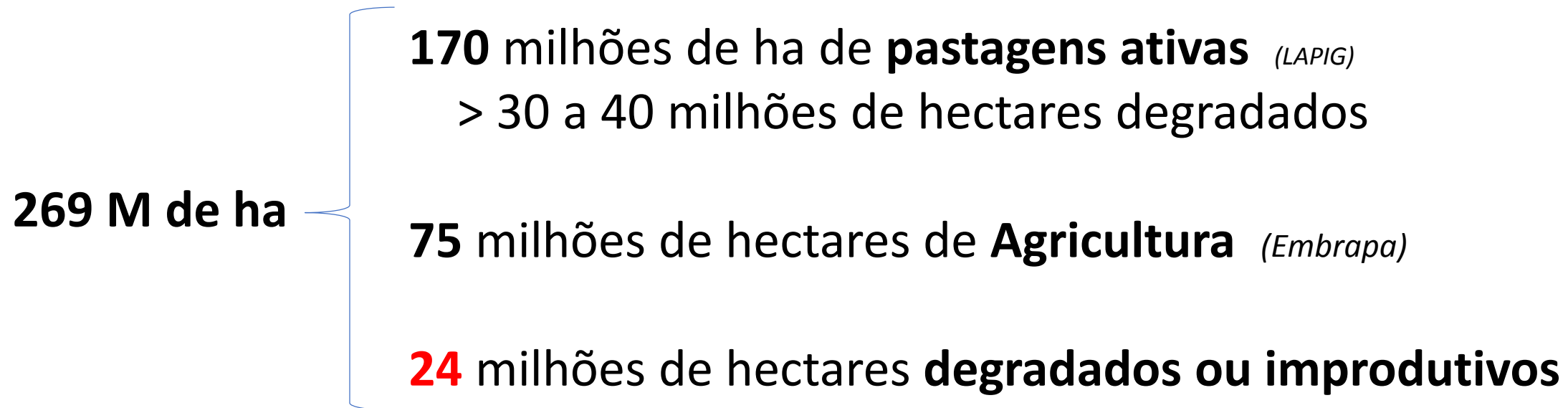

- Passivo estimado do código florestal – 15 a 25 milhões de hectares
- Areas em recuperação (floresta secundária) - 14 milhões ha (só na Amazônia)
- Meta de regeneração/recuperação – 12 milhões de hectares

# 1 Porque não precisamos e não devemos mais desmatar

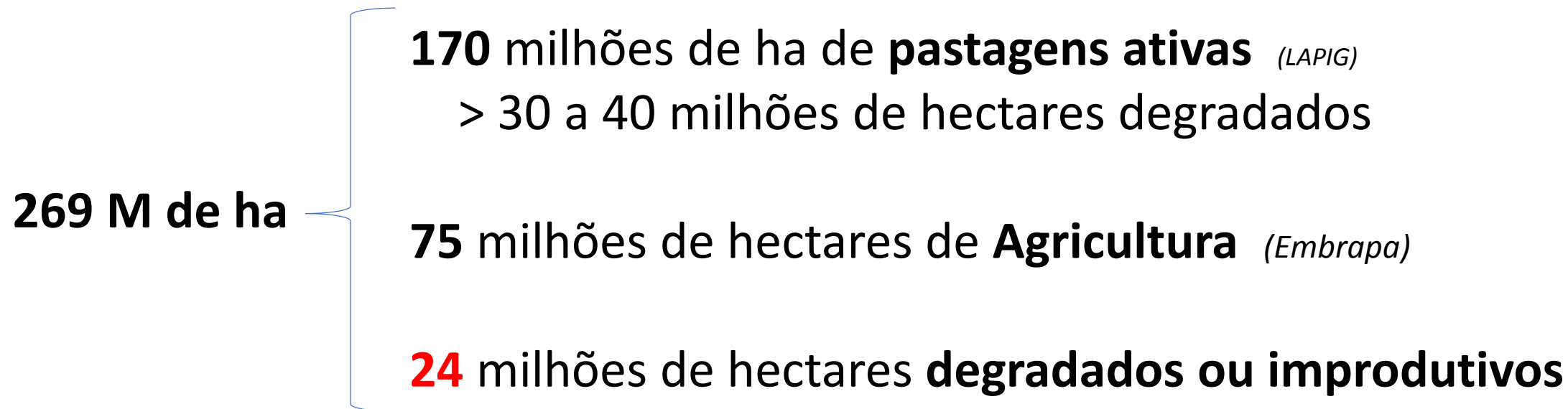

**Dobrando a produtividade pecuária é possível aumentar em 50% o rebanho** *(projeção do MAPA para 2030)* e ainda assim liberar 40 milhões de hectares para agricultura.

**Brasil possui um estoque de pelo menos 50 milhões desflorestados para atender as demandas de produção rural e recuperação ambiental pelo menos até 2030**

## 2 Redução do desmatamento e ganho de produtividade

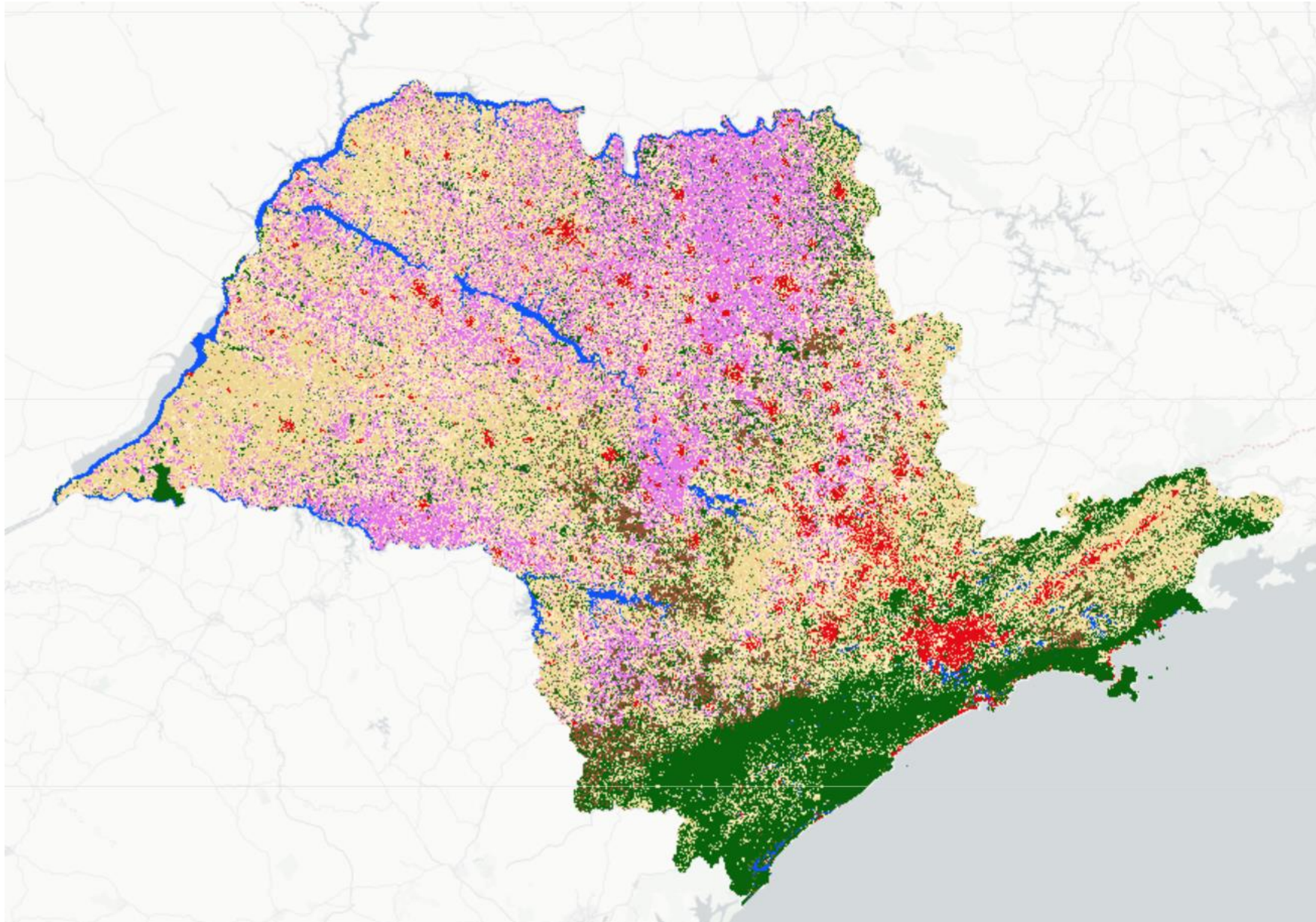

## 2 Redução do desmatamento e ganho de produtividade

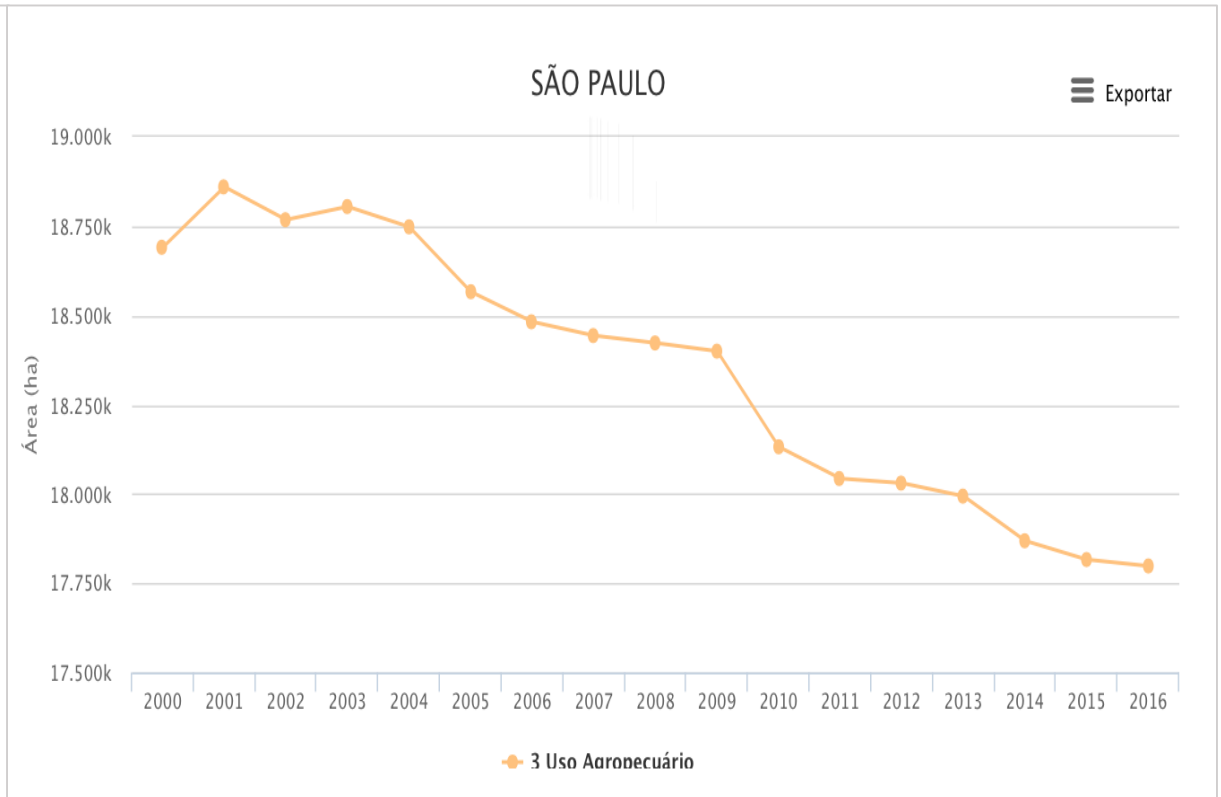
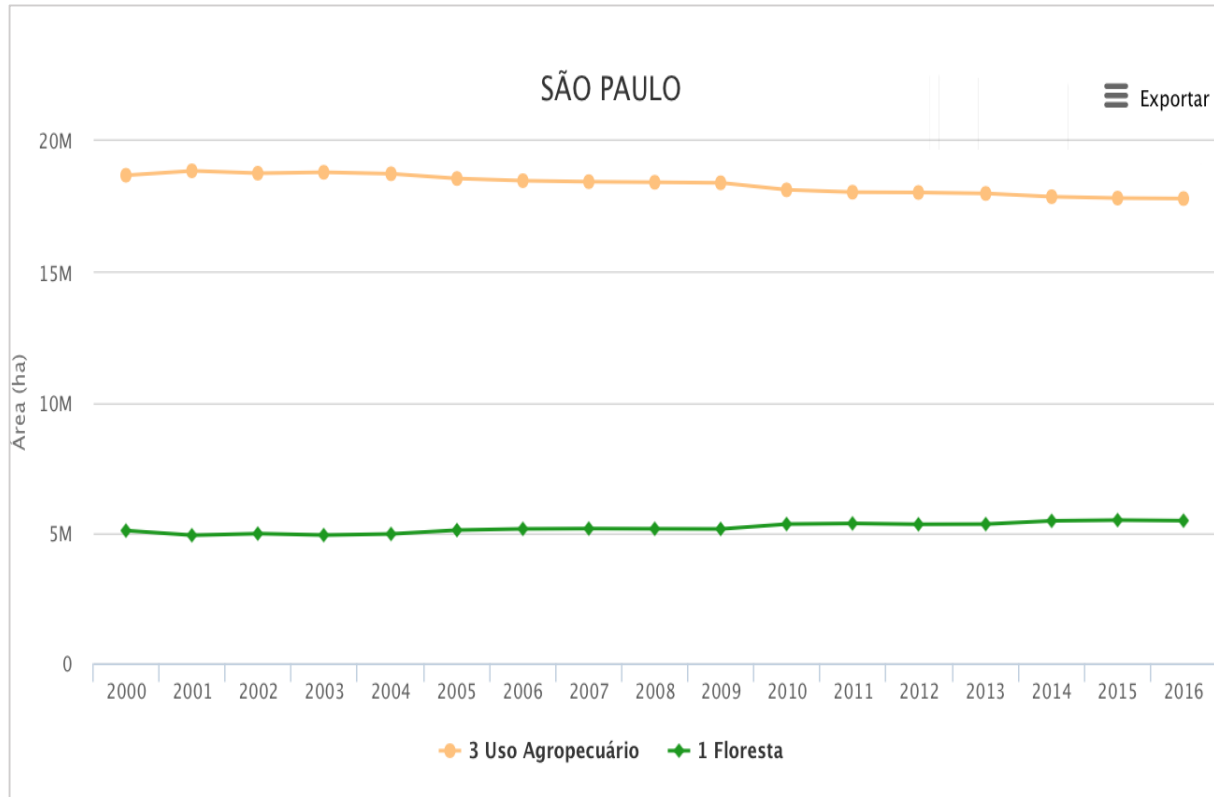

- Área de Agropecuária encolheu 1 milhão de hectares entre 2000 e 2016
- Produção agrícola (ton) cresceu mais de 50% do período
- Área de pastagem e rebanho reduziram mas produção pecuária cresceu



### 3 Moratória funciona

Evolução do uso da terra em SINOP

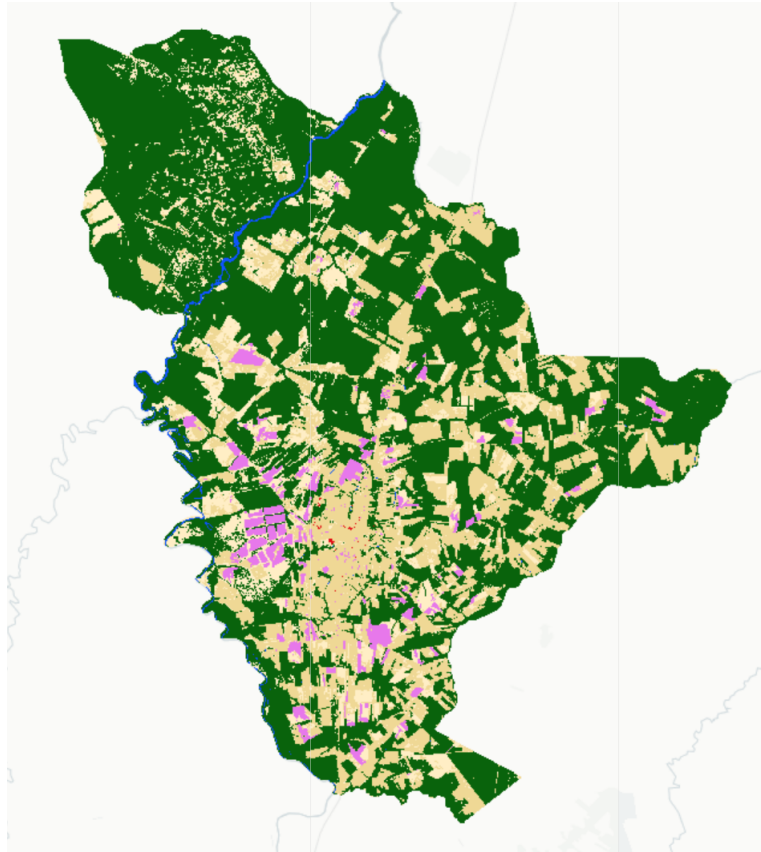

**2000**

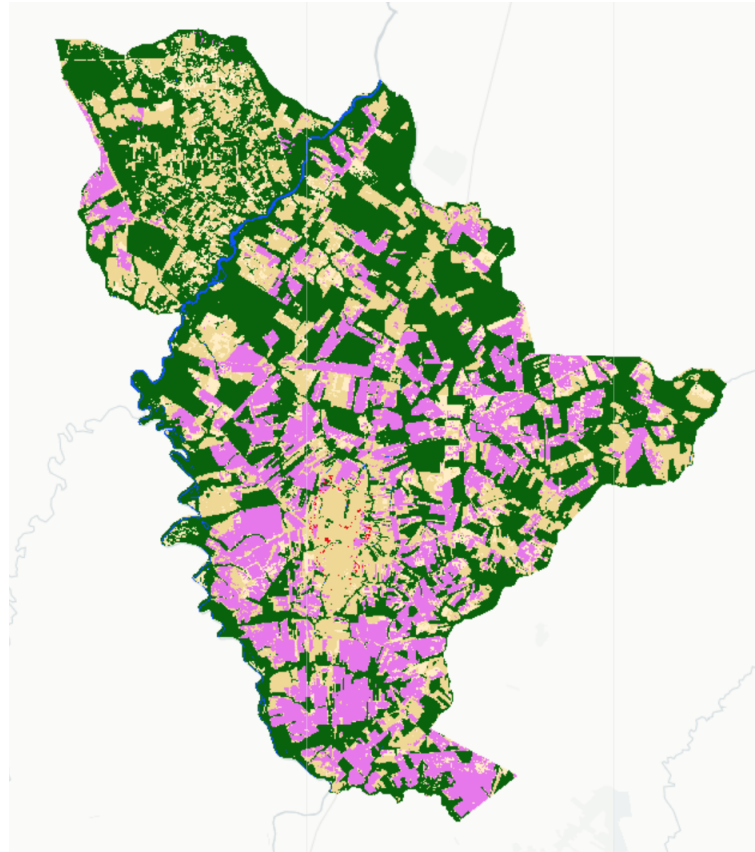

**2008**

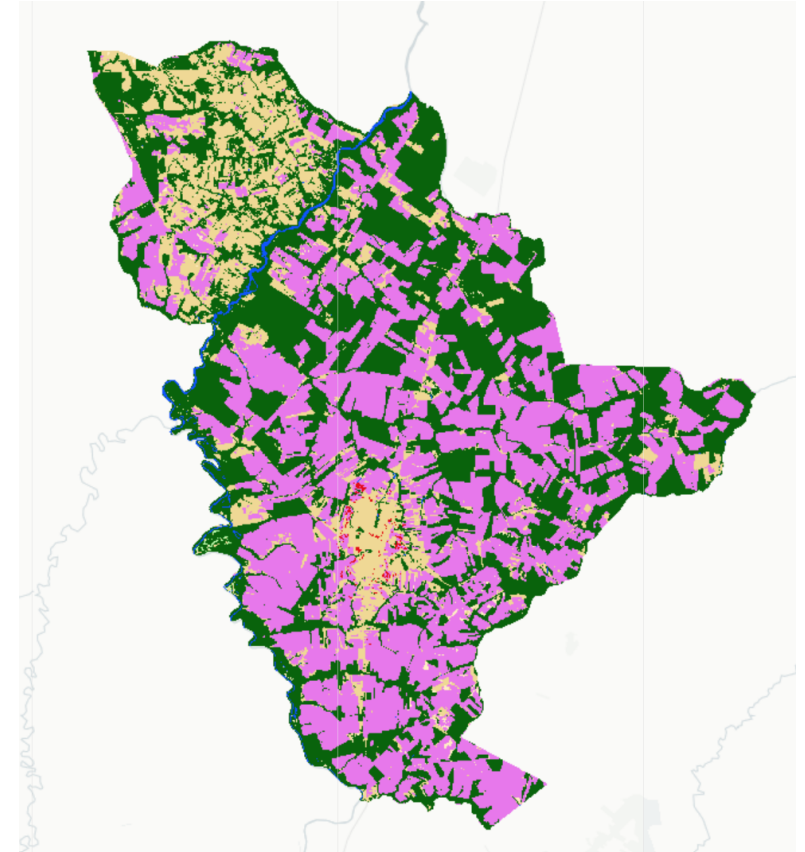

**2016**

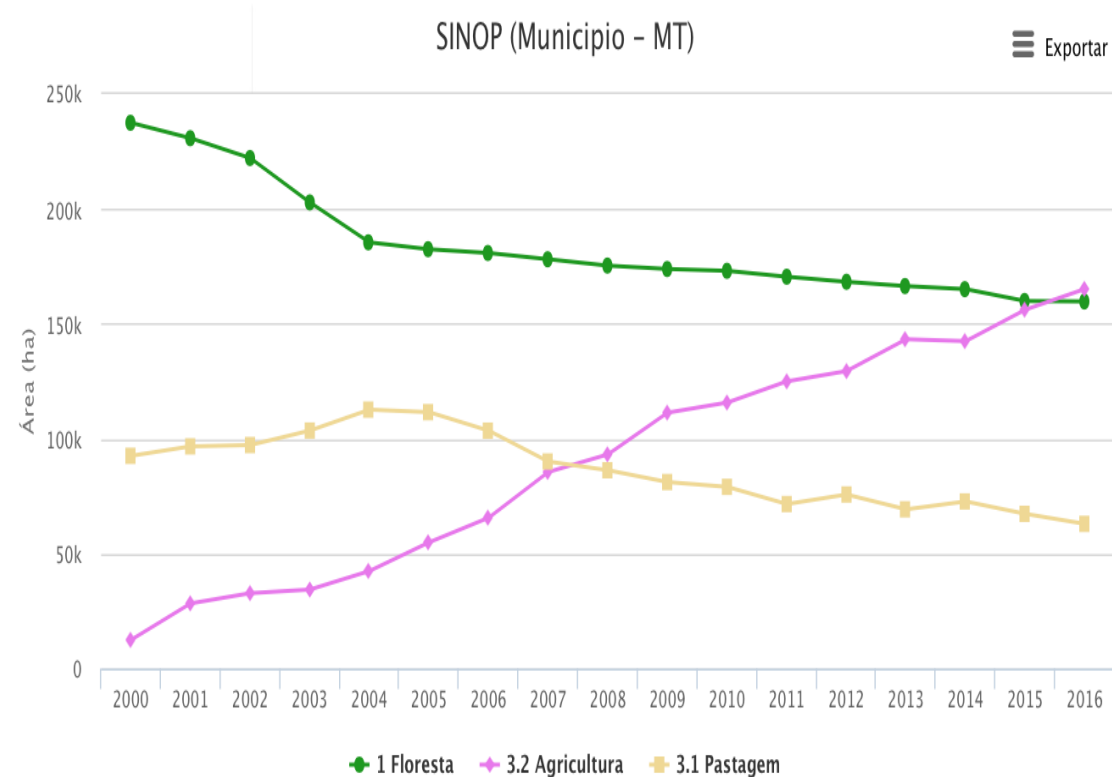
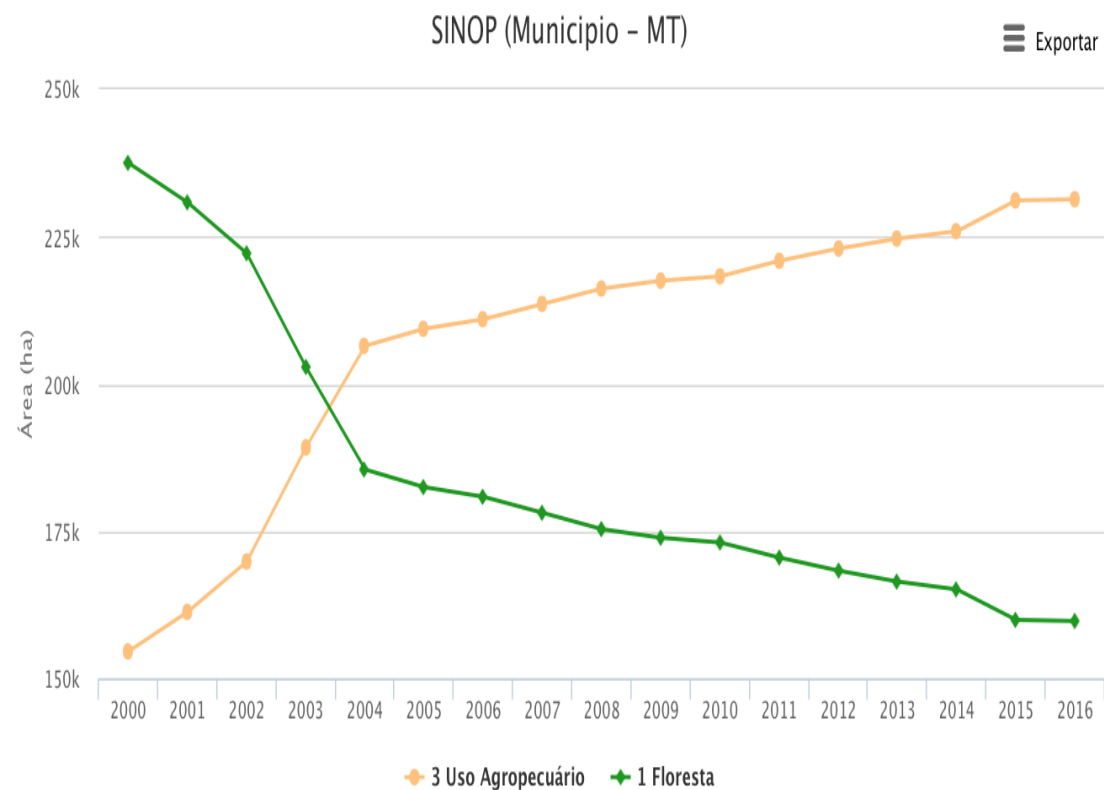

## Evolução do uso da terra em SINOP

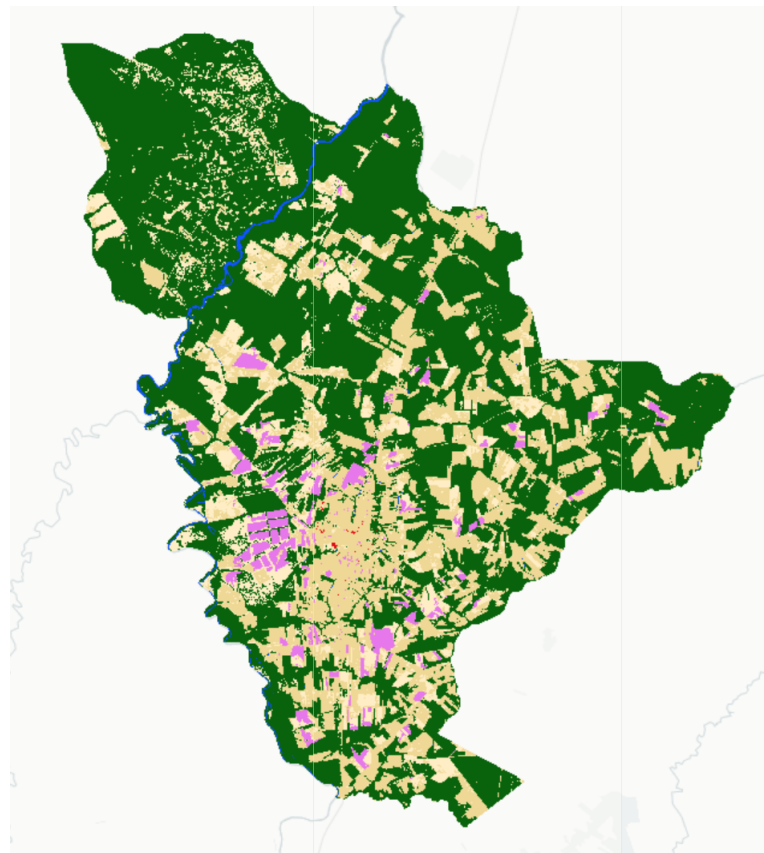

**2000**

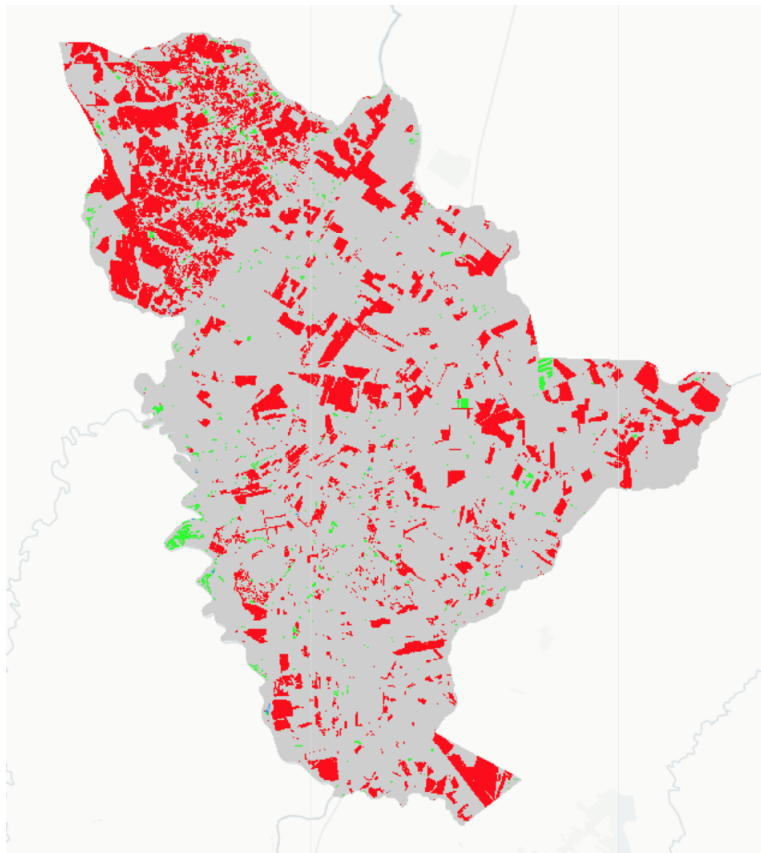

Perda e ganho de floresta  
entre 2000 e 2016

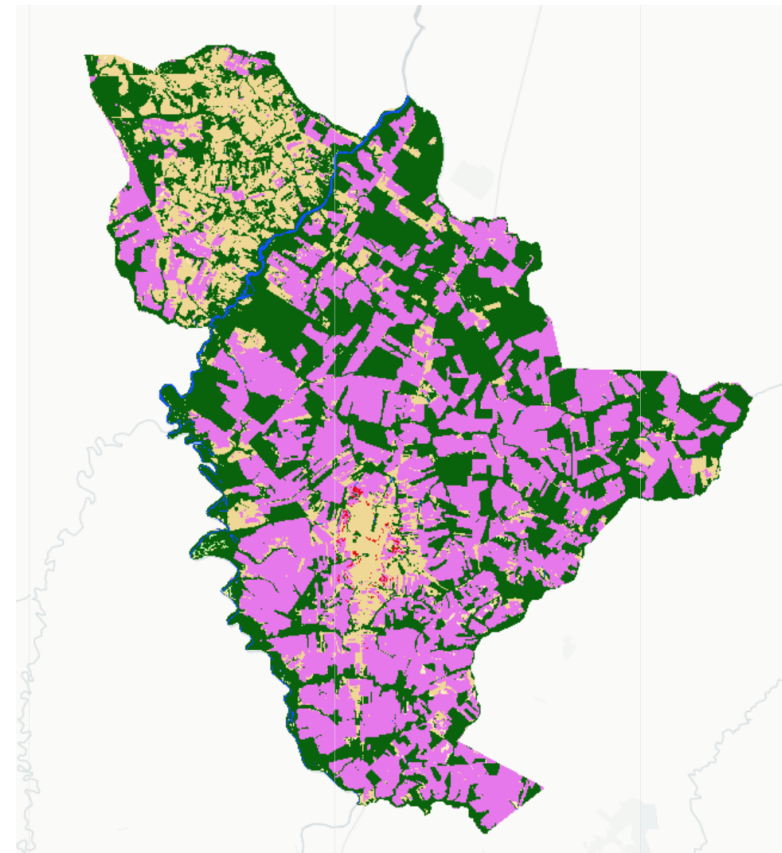

**2016**

## Evolução do uso da terra em SINOP

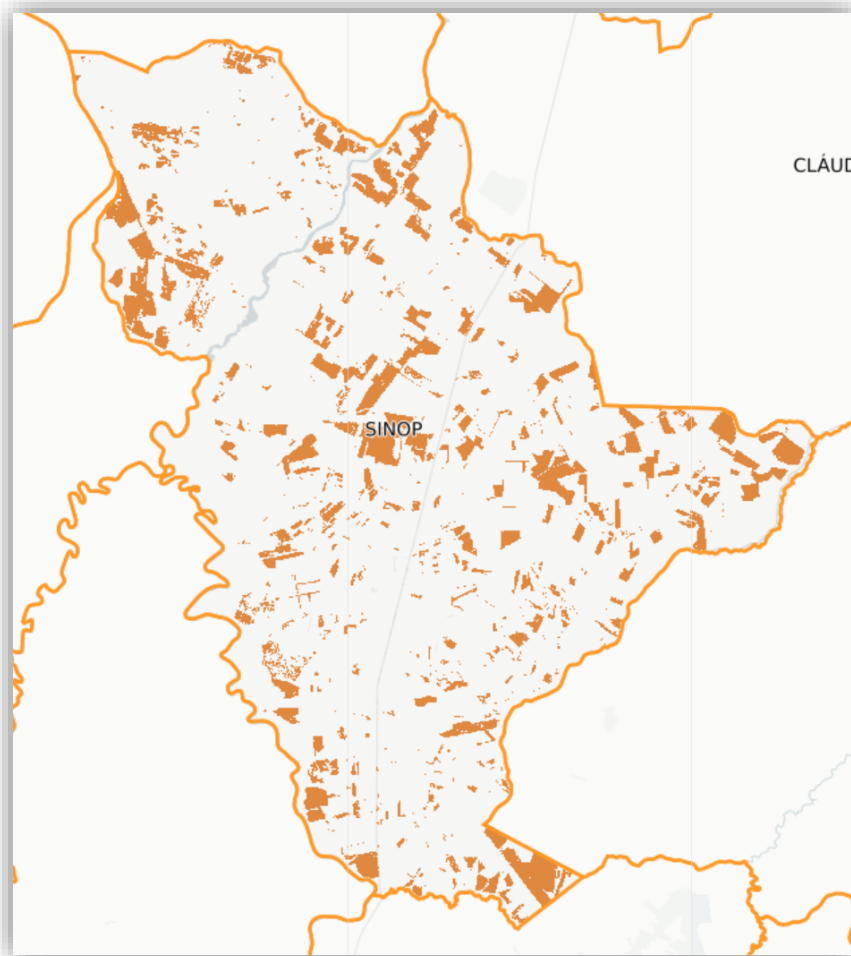

2000 > 2008



2008 > 2016

### 3

## Moratória funciona

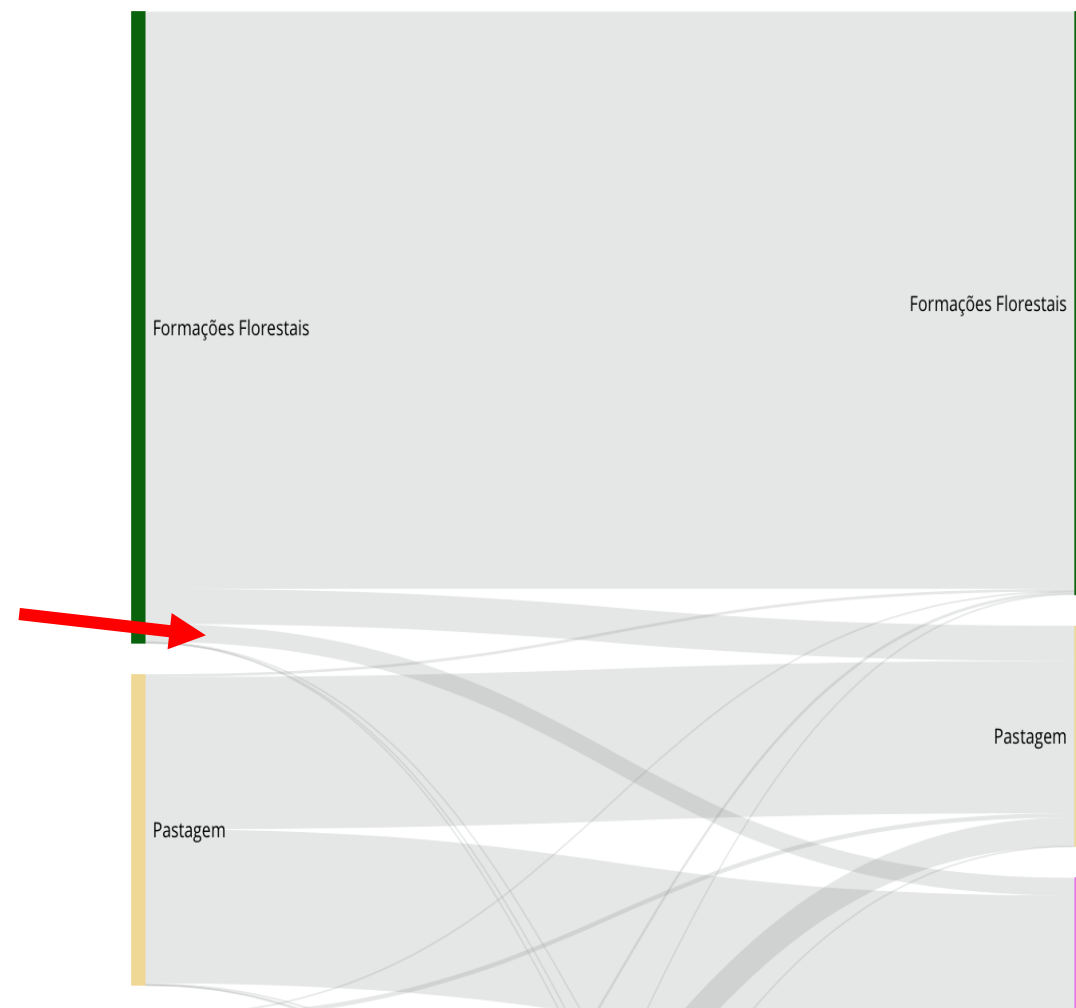
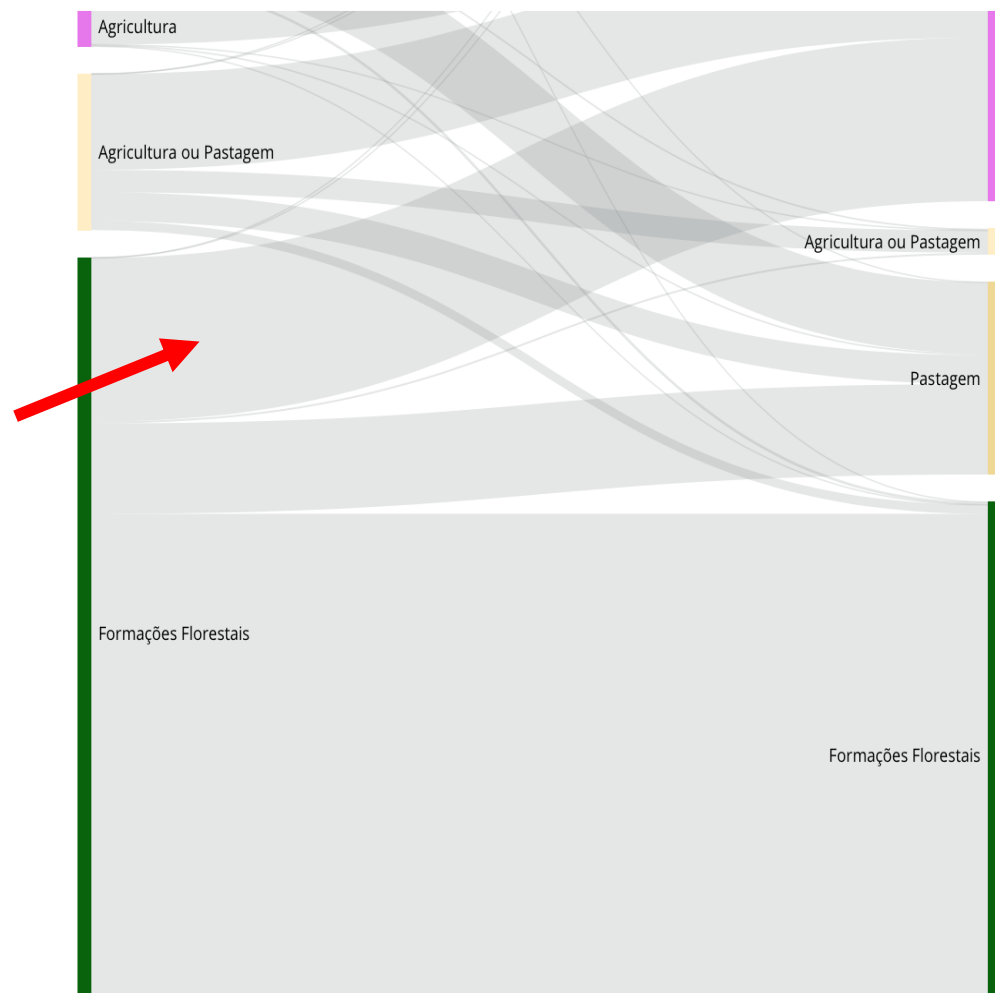

# 3

## Moratória funciona

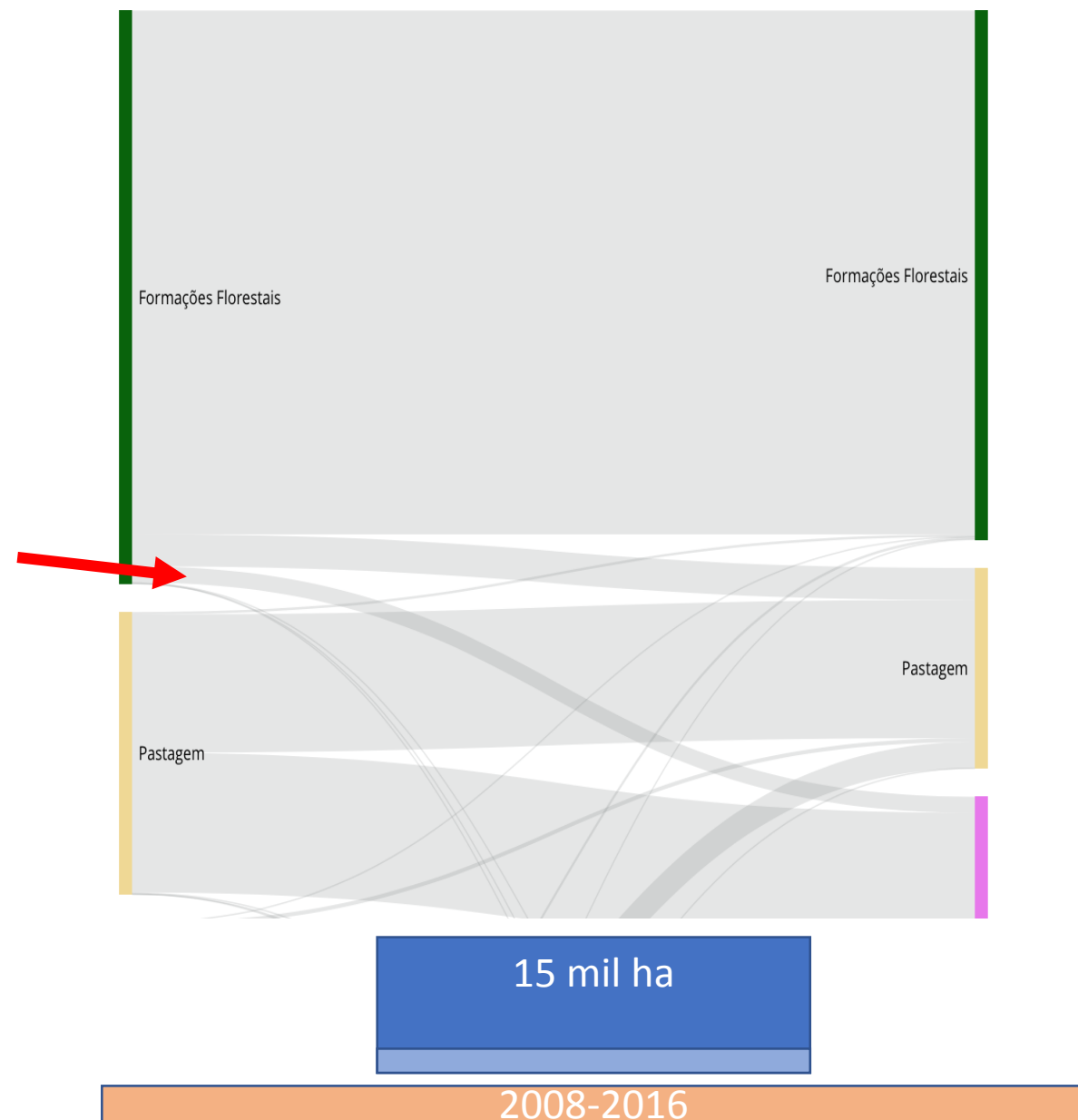
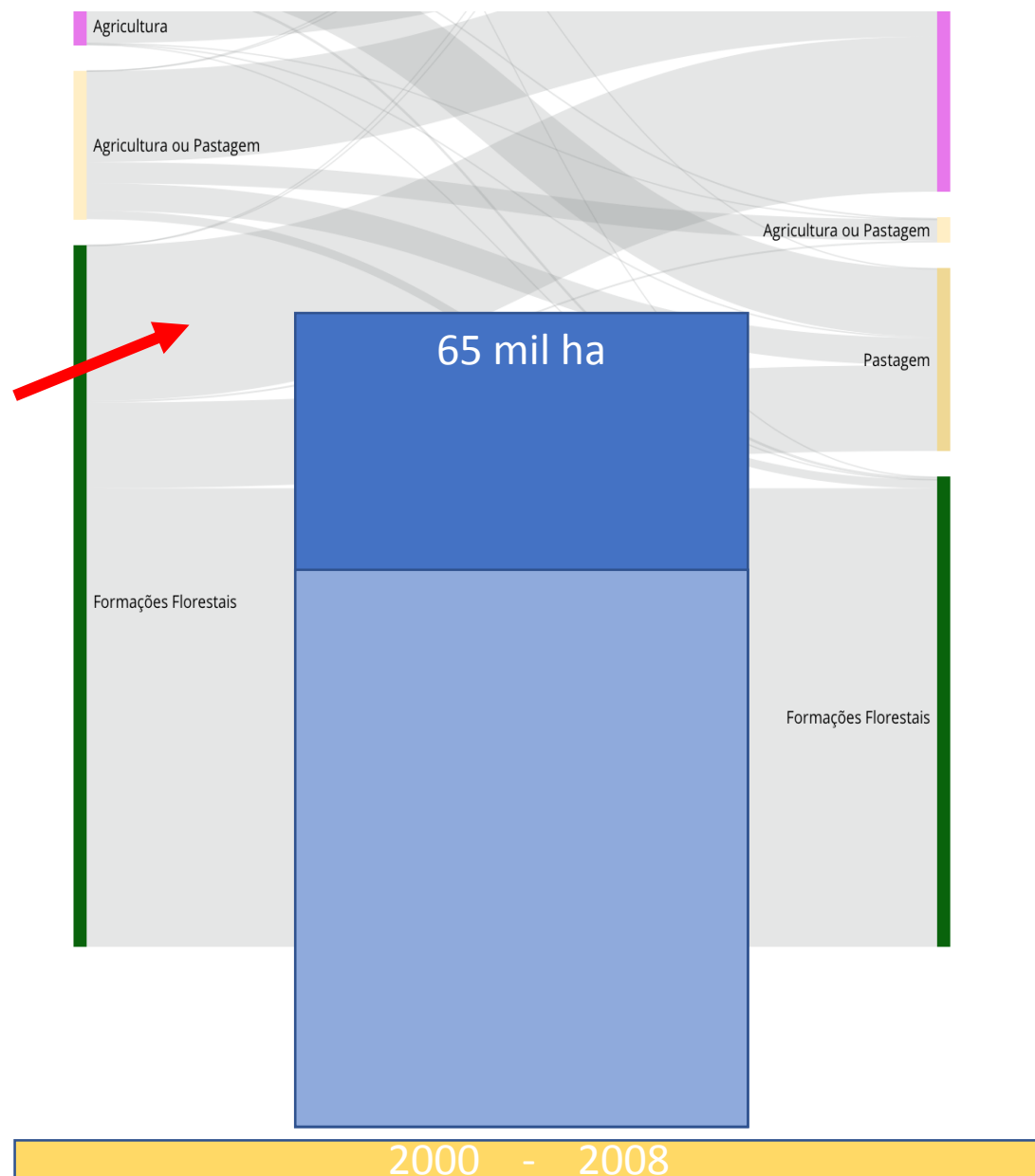

# Proposta

## **Moratória do desmatamento em todo o Brasil até 2030.**

- Suspende toda autorização de desmatamento no país até 2030 para fins de produção agropecuária.
- Promove o combate implacável o desmatamento ilegal
- Avaliar anualmente os resultados desta política na conservação da vegetação nativa e na produção agropecuária sustentável no Brasil.