

O RGPS E SUAS DISTORÇÕES

ADRIANE BRAMANTE

adriane@bramanteprevidencia.adv.br



Evolução da Quantidade de Benefícios Emitidos pela Previdência Social

Em milhões de benefícios - 2005 a 2014 (dezembro), 2015 (Janeiro)

Instituto Brasileiro
de Direito Previdenciário

Entre dezembro de 2005 e janeiro de 2015, a quantidade de benefícios previdenciários e acidentários emitidos pela Previdência aumentou 31,5%, passando de 21,2 milhões para 27,8 milhões.

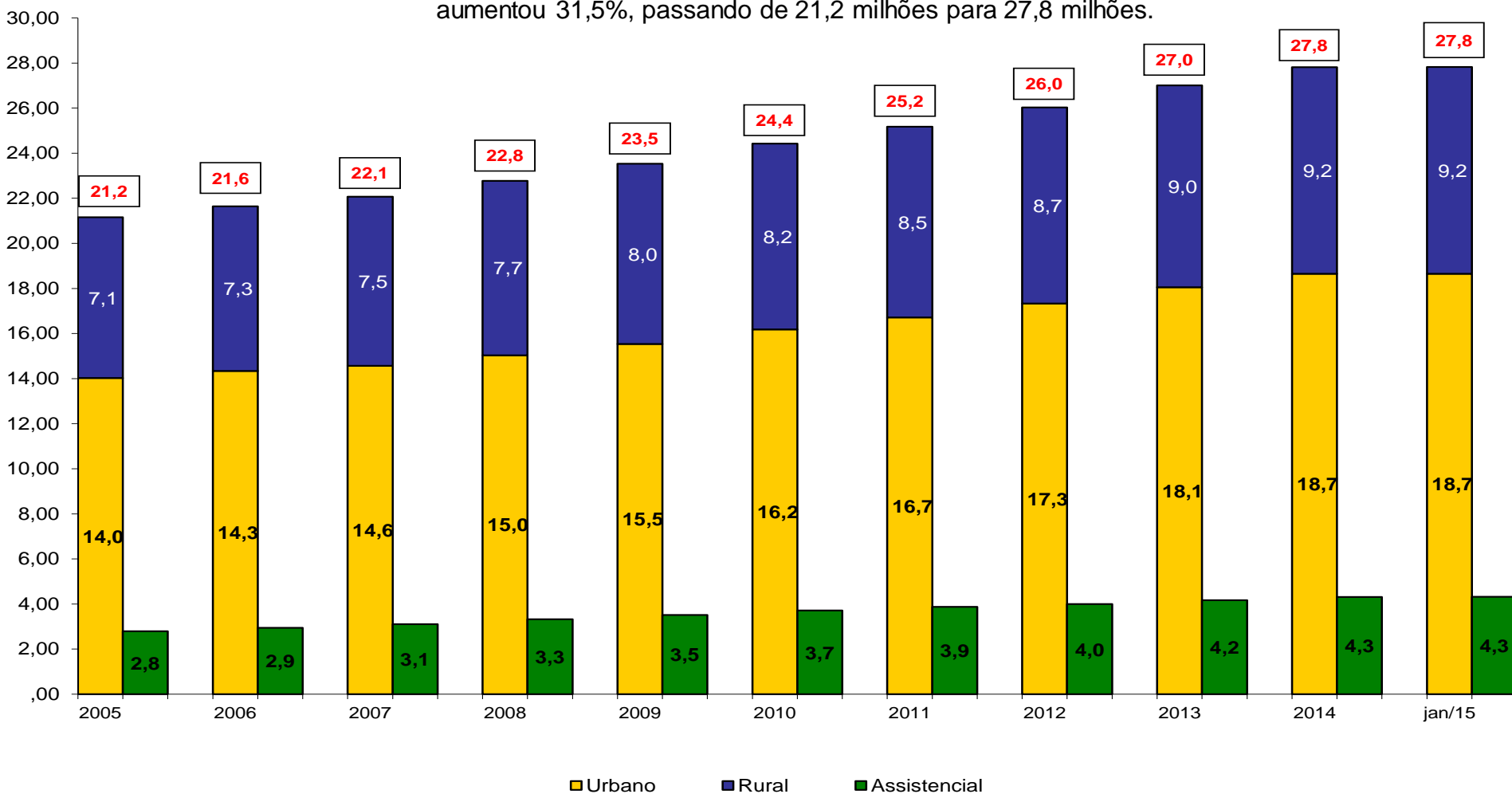



Instituto Brasileiro
de Direito Previdenciário

MAIS DE 80% DOS BENEFÍCIOS CONCEDIDOS SÃO DE ATÉ 2 SM

Faixa de Valor – Benefícios Concedidos

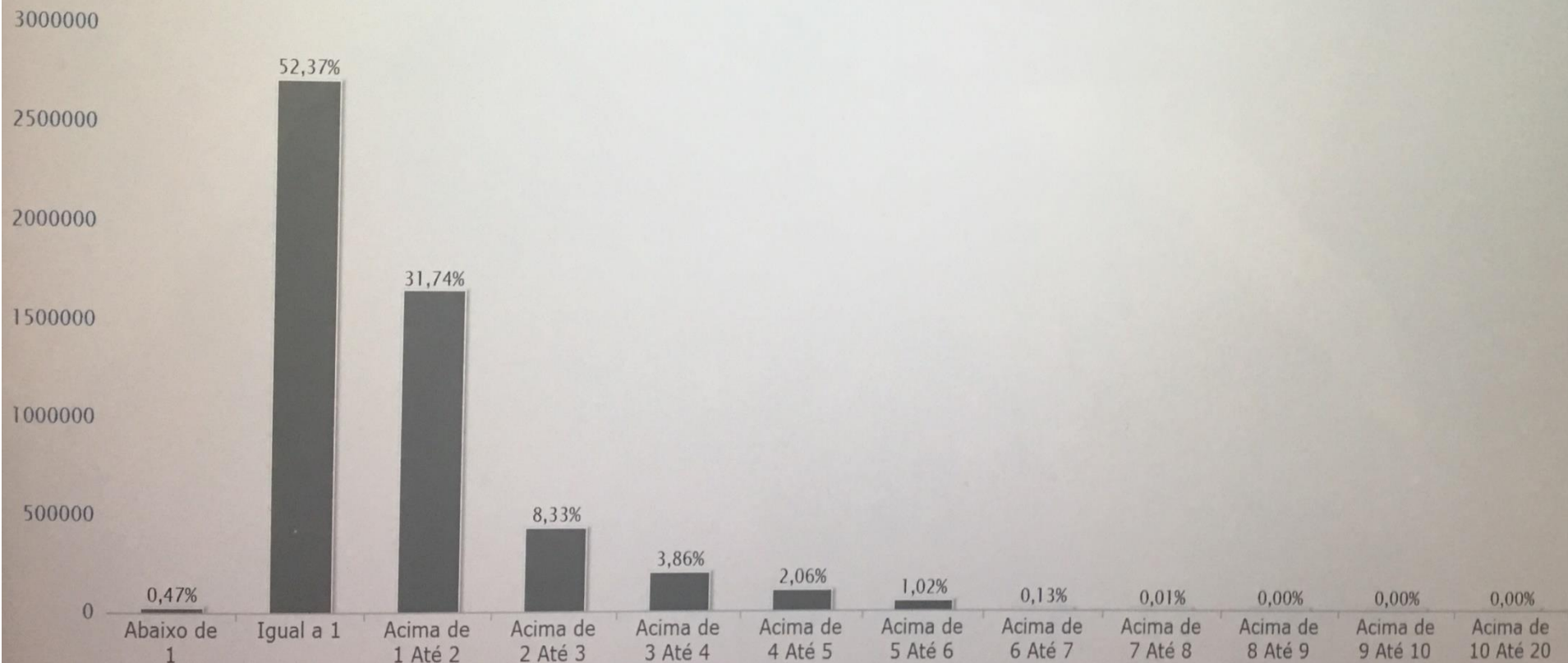



Instituto Brasileiro
de Direito Previdenciário

DOS BENEFÍCIOS CONCEDIDOS, O AUXÍLIO-DOENÇA REPRESENTA 44,68 % DO TOTAL

Grupos de Espécies – Benefícios Concedidos

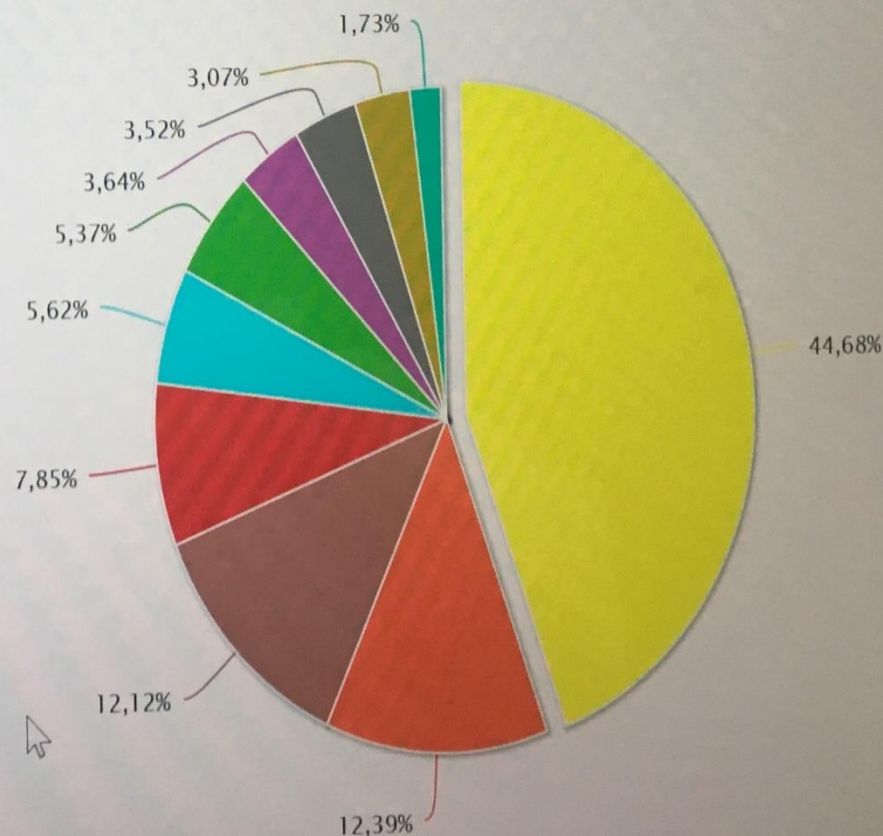
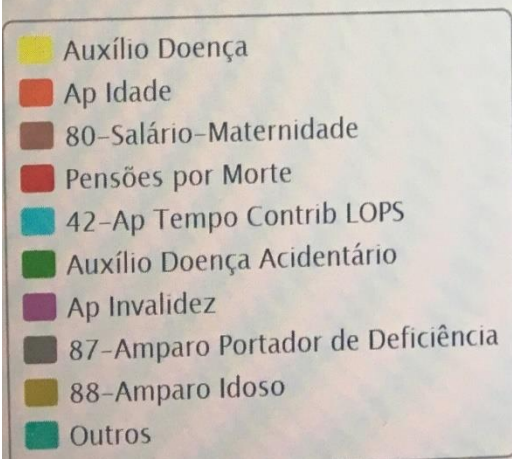



Instituto Brasileiro
de Direito Previdenciário

CÁLCULO DO AUXÍLIO-DOENÇA JÁ MUDOU COM A LEI 13.135/15:

- O auxílio-doença **não poderá exceder a média aritmética simples dos últimos doze salários-de-contribuição**, inclusive no caso de remuneração variável, ou, se não alcançado o número de doze, a média aritmética simples dos salários-de-contribuição existentes.



MUDANÇAS PUBLICADAS NOS ÚLTIMOS TRÊS ANOS

1. Lei 13.063/14 (invalidez)
2. MP 664/14 cv Lei 13.135/15
3. MP 665/14 cv Lei 13.134/15
4. LC 150/15 (domésticas)
5. MP 676/15 cv Lei 13.183/15
6. Lei 13.146/15 – Est. Deficiente
7. MP 680/15 cv Lei 13.189/15
8. MP 681/15 cv Lei 13.172/15
9. MP 726/16
10. Decreto 8805/16 - LOAS
11. MP 739/16, não convertida em lei
12. MP 767/17, aguarda aprovação



Instituto Brasileiro
de Direito Previdenciário

Arrecadação específica na Aposentadoria Especial:

- 6% para 25 anos
- 9% para 20 anos
- 12% para 15 anos

Natureza Jurídica: Proteção
da saúde do Trabalhador





Instituto Brasileiro
de Direito Previdenciário

MAIORIA DAS APOSENTADORIAS ESPECIAIS SÃO AOS 25 ANOS

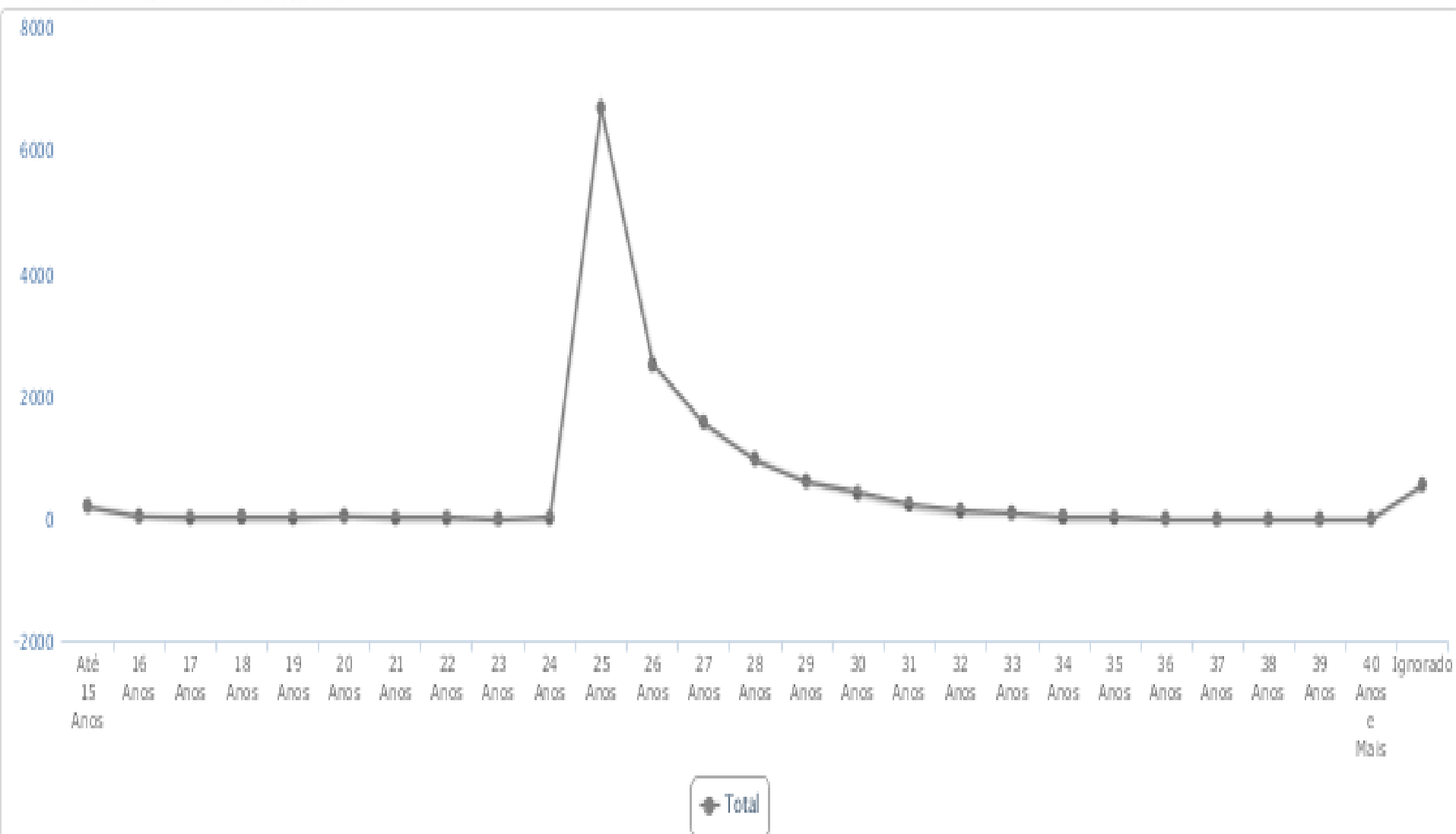



Instituto Brasileiro
de Direito Previdenciário

MAIORIA DOS VINCULOS DECLARADOS EM GFIP É PARA APOSENTADORIAS AOS 25 ANOS

TABELA I.V.11

Estatísticas de vínculos empregatícios, por gênero, segundo a exposição a agentes nocivos - Dezembro de 2013

TEMPO DE CONTRIBUIÇÃO PARA A APOSENTADORIA ESPECIAL	VÍNCULOS EMPREGATÍCIOS DECLARADOS EM GFIP							
	Quantidade de Vínculos Empregatícios				Remuneração Média (R\$)			
	Total	Gênero			Total	Gênero		
		Masculino	Feminino	Não Classificado		Masculino	Feminino	Não Classificado
TOTAL	42.930.510	23.470.241	16.250.300	3.209.969	2.691	3.121	2.337	1.336
Sem Exposição	42.215.204	23.011.367	16.018.241	3.185.596	2.675	3.104	2.325	1.330
25 anos	679.463	432.477	224.536	22.450	3.680	4.016	3.175	2.259
20 anos	19.254	13.565	4.582	1.107	2.848	3.095	2.367	1.817
15 anos	16.589	12.832	2.941	816	2.918	3.121	2.372	1.693

FONTES: DATAPREV, CGEDA/SPS/MPS, Data Mart CNIS



Instituto Brasileiro
de Direito Previdenciário

A PERGUNTA QUE NÃO QUER CALAR...

- Se os benefícios do RGPS são, na sua maioria, salário mínimo;
- Se a maioria dos benefícios concedidos pelo RGPS são por incapacidade, já alvos de mudanças (Lei 13.135/15; MP 767/17);
- Se a maioria dos benefícios do RGPS é de filiação urbana e não rural;
- Se a aposentadoria especial do RGPS tem contribuição específica e visa a proteção da saúde do trabalhador...

**POR QUE O RGPS É O MAIOR ALVO DA REFORMA PREVIDENCIÁRIA SE AS
MAIORES APOSENTADORIAS NÃO SÃO DO RGPS?**



Instituto Brasileiro
de Direito Previdenciário

O SUPERÁVIT DA SEGURIDADE SOCIAL. NÚMEROS DA ANFIP

(em milhões de R\$)	2011	2012	2013	2014	2015
Receitas	527.080	595.737	650.996	686.091	707.117
Despesas	451.322	513.046	574.753	632.198	683.169
Saldo	75.758	82.691	76.243	53.893	23.948

Fonte: <http://fundacaoanfip.org.br/site/2016/06/a-dru-e-o-falso-deficit-da-previdencia-social/>. Acesso em 28/05/2017.

Previdência Social

RGPS: Previdência Social tem segunda melhor arrecadação da série histórica

Publicado: 30/08/2013 10:15



Última modificação: 03/09/2015 14:30

Contratações temporárias no setor de turismo alavancaram o resultado

Da Redação (Brasília)- O setor urbano registrou, em julho, a segunda melhor arrecadação da série histórica e a segunda melhor do ano de 2013 (desconsiderando-se os meses de dezembro em que há incremento de receita por causa do 13º salário): R\$ 24,2 bilhões. Houve aumento de 4% em relação a julho de 2012. Se comparada a junho deste ano, houve crescimento de 2,7%. A contratação temporária no setor de turismo durante o período de férias é uma das explicações para o incremento na receita. Confira o [Resultado do Regime Geral de Previdência Social](#) de julho

Previdência Social

RGPS: Previdência Social tem segunda melhor arrecadação da série histórica

(...)

Já a despesa com pagamento de benefícios urbanos foi de R\$ 21,5 bilhões – aumento de 4,9%, em relação a julho do ano passado. O saldo entre arrecadação e despesa gerou superávit de R\$ 2,6 bilhões – 8,4% maior que o registrado em junho deste ano e 2,8% menor que o superávit de julho de 2012. Os valores levam em conta o pagamento de sentenças judiciais e a Compensação Previdenciária (Comprev) entre o Instituto Nacional do Seguro Social (INSS) e os regimes próprios de Previdência Social (RPPS) de estados e municípios.

No acumulado do ano (janeiro a julho), o setor urbano registra superávit de R\$ 10,5 bilhões – resultado de arrecadação de R\$ 162,1 bilhões e despesa de R\$ 151,6 bilhões.



Instituto Brasileiro
de Direito Previdenciário

DISTORÇÕES DO RGPS POR FALTA DE PLANEJAMENTO TÉCNICO ADEQUADO

- Concessão de benefício acidentário com uma única contribuição;
- Indeferimento de pensão por morte/reclusão de segurado com anos de trabalho, mas que falece/recluído sem qualidade de segurado;
- Contribuição do aposentado que volta a contribuir sem contrapartida;
- Sistema concede 2 benefícios assistenciais, mas indefere quando um dos dois tem natureza previdenciária;



Instituto Brasileiro
de Direito Previdenciário

INCONGRUÊNCIAS DE UM SISTEMA SEM PLANEJAMENTO ADEQUADO

- MAIS DE 10 MILHÕES DE PESSOAS NA INFORMALIDADE;
- FALTA EDUCAÇÃO PREVIDENCIÁRIA QUE INCENTIVE A FORMALIDADE DESDE A JUVENTUDE;
- INSEGURANÇA COM REFORMAS QUE NÃO RESPEITAM O DIREITO DOS TRABALHADORES;
- UM SISTEMA SEM ESTRUTURA E NEM PESSOAL SUFICIENTES, QUE NÃO ATENDE ADEQUADAMENTE AOS BENEFICIÁRIOS;
- INEFICIÊNCIA ADMINISTRATIVA QUE PROVOCA A JUDICIALIZAÇÃO, LEMBRANDO QUE O INSS É O MAIOR LITIGANTE DA JUSTIÇA!



Instituto Brasileiro
de Direito Previdenciário

INEFICIÊNCIA PARA COBRAR DEVEDORES

Dívida Ativa - Débitos Previdenciários - Valores correntes - R\$ milhões

ITEM	2011	2012	2013	2014	2015
Arrecadação	2.525	3.941	3.818	1.026	1.127
Estoque da dívida	185.820	231.674	255.033	307.707	350.678
Percentual cobrado do estoque	1,36%	1,70%	1,50%	0,33%	0,32%

Fonte: Para as receitas, SigaBrasil, do Senado Federal. Para o estoque da dívida, Balanço Geral da União.
Elaboração ANFIP



Instituto Brasileiro
de Direito Previdenciário

HÁ OUTRAS PRIORIDADES ANTES DE NOVA REFORMA PREVIDENCIÁRIA

- Cobrar grandes devedores, que acumulam **mais de 426 BI**;
- Reestruturar o sistema e inverter o cenário de uma previdência falida e ineficiente;
- Fomentar a educação previdenciária para resgatar os informais e ampliar a rede de proteção;
- Reformar sim, o SUS, a fim de cuidar preventivamente da saúde do trabalhador e prevenir doenças/acidentes;
- Aumentar a fiscalização, considerando que o Brasil é o 4. no mundo em acidente do trabalho;
- Alterar a legislação previdenciária com cuidado técnico, tornando-a mais moderna e ampliativa.



Instituto Brasileiro
de Direito Previdenciário

MUITO OBRIGADA

ADRIANE BRAMANTE DE C. LADENTHIN

adriane@bramanteprevidencia.adv.br

Fone: 11 4990-6655