

REGISTRO ADMINISTRATIVO

Cadastro Geral de Empregados e Desempregados - CAGED

Outubro de 2015

Cadastro Geral de Empregados e Desempregados - CAGED - Lei 4.923/65

Objetivos:

- Acompanhar e fiscalizar o processo de admissão e dispensa do empregado
- Estabelecer medidas contra o desemprego e dar assistência aos desempregados
- Subsidiar a fiscalização do trabalho
- Viabilizar o Pagamento do Seguro-Desemprego
- Atender à Reciclagem Profissional e a recolocação no mercado de trabalho (Intermediação)
- Compor o CNIS – Cadastro Nacional de Informações Sociais
- Gerar Estatísticas



Características - CAGED

- **Cobertura:** parte do mercado de trabalho formal (celetistas).
- **Periodicidade:** mensal
- **Abrangência:** Nacional, chegando em nível de município.
- **Informações:** apenas os estabelecimentos que tenham admissões e desligamentos de empregados durante o mês.
- **Captação:** 100% pela internet.
- **Informações adicionais:**
 - 839 mil estabelecimentos/mês (média).
 - 3 milhões de movimentações (admissões e desligamentos)/mês.
 - 40,5 milhões de vínculos celetistas.
 - Captação até o dia 07 do mês subsequente.
 - Geração do índice até dia 12 do mês subsequente.

Informações captadas dos Estabelecimentos no CAGED

- ✓ Razão Social
 - ✓ Número do Cadastro de Pessoa Jurídica – CNPJ
 - ✓ Número do Cadastro Específico do INSS – CEI vinculado
 - ✓ Atividade Econômica
 - ✓ Porte do Estabelecimento
- ✓ Endereço: rua, bairro, município, unidade da federação, código de endereçamento postal - CEP
 - ✓ Nome e Número do Cadastro de Pessoa Física – CPF do responsável pela declaração
 - ✓ Telefone e
 - ✓ End. Eletrônico.

Informações captadas do trabalhador - CAGED

- ✓ PIS/PASEP,
- ✓ Nome Completo,
- ✓ Gênero, CPF,
- ✓ Escolaridade,
- ✓ Data Nascimento (dia/mês/ano),
- ✓ Salário de admissão e desligamento,
- ✓ Horas Contratuais,
- ✓ Tipo de Admissão e Desligamento,
- ✓ Data admissão e/ou desligamento,
- ✓ Número, série e UF da CTPS,
- ✓ Raça/Cor,

- ✓ Pessoas com Deficiência,
- ✓ Tipo de Deficiência,
- ✓ Ocupação (CBO),
- ✓ Aprendiz,
- ✓ Tempo de emprego.

Informações estatísticas disponíveis - CAGED

- ✓ Admissões e Desligamentos – por tipos;
- ✓ Variação Absoluta e Relativa do Emprego;
- ✓ Salário de Admissão e de Desligamento;

Perfil Individual:

- ✓ Gênero
- ✓ Faixa Etária
- ✓ Escolaridade
- ✓ Raça/Cor
- ✓ Pessoas com Deficiência – PcD por tipo.

Informações desagregadas em nível geográfico, setorial e ocupacional.

Brasil – Comportamento do Emprego Formal – sem ajustes 2002 a 2015 (agosto)

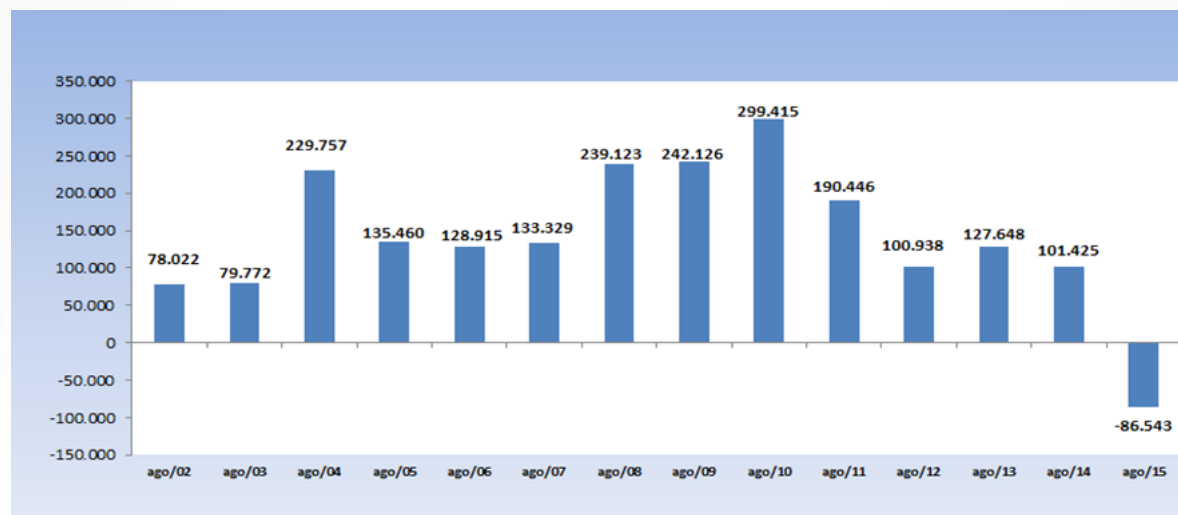

Em agosto verificou-se uma redução de 86.543 postos de trabalho, equivalente à variação negativa de 0,21% em relação ao estoque do mês anterior. No acumulado do ano, a queda registrada no emprego atingiu o montante de -572.792 postos de trabalho ou -1,39%, e, nos últimos doze meses, ocorreu a redução de 985.669 empregos ou -2,37%.

Brasil – Comportamento do Emprego Formal

SETORES	Agosto de 2015				Janeiro a Agosto de 2015				Setembro de 2014 a Agosto de 2015			
	TOTAL ADMIS.	TOTAL DESLIG.	SALDO	VARIAC. EMPR % *	TOTAL ADMIS.	TOTAL DESLIG.	SALDO	VARIAC. EMPR %	TOTAL ADMIS.	TOTAL DESLIG.	SALDO	VARIAC. EMPR %
EXTRATIVA MINERAL	3.083	3.971	-888	-0,42	29.660	38.651	-8.991	-4,05	45.095	58.717	-13.622	-6,01
INDÚSTRIA DE TRANSFORMAÇÃO	217.048	264.992	-47.944	-0,60	2.097.533	2.373.099	-275.566	-3,36	3.144.516	3.619.226	-474.710	-5,64
SERV INDUST DE UTIL PÚBLICA	6.397	7.332	-935	-0,22	63.203	65.701	-2.498	-0,59	92.416	95.515	-3.099	-0,74
CONSTRUÇÃO CIVIL	163.478	188.547	-25.069	-0,86	1.502.735	1.680.529	-177.794	-5,80	2.269.786	2.655.035	-385.249	-11,77
COMÉRCIO	331.351	344.305	-12.954	-0,14	3.036.180	3.260.355	-224.175	-2,38	4.876.046	4.919.595	-43.549	-0,47
SERVIÇOS	580.273	575.308	4.965	0,03	5.165.400	5.170.869	-5.469	-0,03	7.792.084	7.833.294	-41.210	-0,24
ADMINISTRAÇÃO PÚBLICA	6.162	5.432	730	0,08	68.503	55.183	13.320	1,49	85.794	94.655	-8.861	-0,97
AGROPECUÁRIA	84.551	88.999	-4.448	-0,27	796.658	688.277	108.381	7,00	1.090.503	1.105.872	-15.369	-0,92
TOTAL	1.392.343	1.478.886	-86.543	-0,21	12.759.872	13.332.664	-572.792	-1,39	19.396.240	20.381.909	-985.669	-2,37

Fonte: CAGED - MTPS

Metodologia do CAGED

A base de referência do estoque de empregos do CAGED é revisada tomando como referência o primeiro dia de janeiro de cada ano, sendo constituída com o estoque da RAIS do ano anterior e atualizada mensalmente pela movimentação do CAGED.

- Para não introduzir discontinuidades no estoque total de cada mês, para o ano t , o estoque de empregos dos estabelecimentos considerados novos é sempre zerado.
- Estabelecimentos apontados como “mortos” no CNPJ, independentemente da data de encerramento, exceto no caso de ter sido constatada uma declaração de admissão ao CAGED posteriormente.
- Dados geográficos e setoriais ficam congelados durante o ano (painel)
 - As informações dos estabelecimentos novos ficam congelados, tendo como referência sua primeira declaração.
- Os estabelecimentos que não declararam à RAIS (2013) e nem o CAGED 2014 tiveram seus estoques desprezados para efeito da base de referência.

Metodologia do CAGED Estatístico

Movimentação

- A movimentação de todos os estabelecimentos, independente de serem novos ou velhos, é considerada para cálculo do Índice de Emprego
- As transferências de entrada e saída não são consideradas para cálculo do Índice de Emprego, mas são incorporadas quando da revisão dos estoques no final do ano, juntamente com os acertos.
- Com o objetivo de reduzir as diferenças entre os dados da RAIS e do CAGED, em 2010, houve mudança na metodologia, na qual passa a incorporar as informações declaradas com atraso nos últimos 12 meses

Vantagens e Limitações

Vantagens

- Levantamento em nível de estabelecimento
- Tempestividade
- Caráter Censitário
- Amplo conteúdo de variáveis
- Enorme potencial de cruzamento entre as variáveis
- Estabilidade ao longo do tempo (séries históricas)
- Desagregação por municípios

Limitações

- Omissão
- Quanto o maior o nível de desagregação das variáveis o MTE recomenda cautela no uso dessas informações, como também em variáveis relativamente novas, como exemplo: raça/cor, deficientes e indicador de aprendiz que não apresentam mesmo nível de consistência das demais variáveis.
- Erro na declaração
- Atraso na entrega das declarações

Aspectos metodológicos e características de levantamento que diferenciam os resultados e desaconselham a comparabilidade

	PNAD	CAGED
Objetivo	Produzir indicadores para acompanhar as flutuações trimestrais e a evolução, a médio e longo prazo, da força de trabalho e outras informações para estudo e desenvolvimento sócio econômico do país.	Operacional/fiscalizador e gerar estatísticas conjunturais sobre mercado de trabalho celetista.
Natureza do Levantamento	Pesquisa Domiciliar. Os pesquisadores aplicam o questionário no domicílio	Registro Administrativo. Os estabelecimentos declaram, por força de Lei, as admissões e os desligamentos
Universo do Levantamento	unidades domiciliares	O Universo dos estabelecimentos que apresentam movimentação
Abrangência Geográfica	São produzidos dados para o Brasil, Unidades da Federação e 21 áreas metropolitanas que contem as capitais e a grande Teresina.	Todo o Brasil, até o nível de Município
Período de Captação	mensal – média trimestral móvel	engloba as admissões ou desligamentos dos celetistas ocorridas durante todo o mês.
Período de Referência	Mensal, Trimestral e Anual	Mensal, ocorridas durante todo o mês.



Aspectos metodológicos e características de levantamento que diferenciam os resultados e desaconselham a comparabilidade -Continuação

	PNAD	CAGED
Público Alvo	As pessoas de 14 anos ou mais.	As pessoas de 10 anos ou mais. O CAGED cumpre as recomendações da OIT (+16 anos). Os dados inferiores a esse limite correspondem aos menores aprendizes e aos jovens para os quais foram concedidos alvará de justiça
Aspectos de diferenciais Metodológicos que influenciam nos resultados.		
Comportamento Migratório do Emprego	Acompanha a evolução do emprego urbano e rural. A restrição é a que não possibilita a desagregação dos dados por todos os municípios.	Acompanha a evolução do emprego formal em todos os municípios.
Forma de apresentação dos dados	Informação Anual, Trimestral, mensal	mensal
Mercado de Trabalho	Mercado Formal e Informal	Somente o Mercado Formal Celetista.



Brasil - PNAD Contínua (abril-junho/2015)

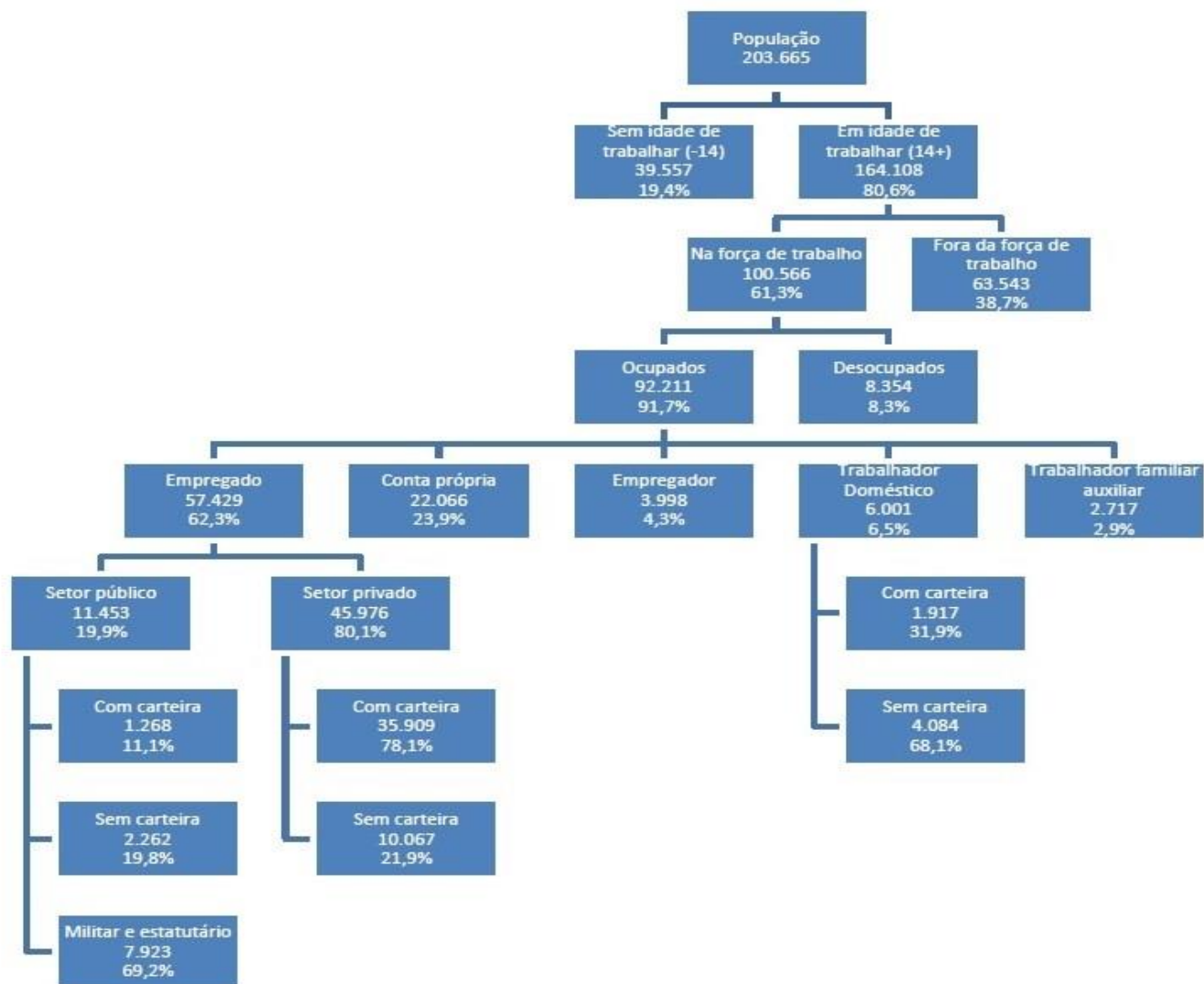

* Em milhares

Obrigada pela atenção!

Ministério do Trabalho e Previdência Social - MTPS

Secretaria de Políticas Públicas de Emprego – SPPE

Departamento de Emprego e Salário – DES

Coordenação-Geral de Estatísticas do Trabalho - CGET

Esplanada dos Ministérios - Bloco F, Ed. Anexo, Ala B, sala 211

Brasília / DF - 70056-900

Telefone: 0XX (61) 2031-6667 / Fax: 0XX (61) 2031-8272

<http://portal.mte.gov.br>

cget.sppe@mte.gov.br