



MINISTÉRIO DAS
MULHERES

RELATÓRIO DE REALIZAÇÕES
E PROPOSTAS
2023-24



MINISTÉRIO DAS
MULHERES



RETOMADA DAS OBRAS COM LIBERAÇÃO DE RECURSOS DO MIN. MULHERES OBRAS PRONTAS PARA INAUGURAR 2023/24

ANANINDEUA PA



R\$ 6.170.000,00

TERESINA



R\$ 5.500.000,00

SALVADOR



R\$ 12.700.000,00

RETOMADA DAS OBRAS COM LIBERAÇÃO DE RECURSOS DO MIN. MULHERES PARA INAUGURAR 2024



MACAPÁ



PALMAS



ARACAJU



GOIÂNIA



VILA VELHA

MÉDIA DE R\$ 6.500.000,00 / CASA

LICITAÇÕES REALIZADAS E EM ANÁLISE - CONTRATO DE REPASSE CAIXA

BELO HORIZONTE

MANAUS

RIO BRANCO

LICITAÇÃO EM ANDAMENTO COM MJSP

BUSCA ATIVA, IDENTIFICAÇÃO E REGULAMENTAÇÃO DE DOCUMENTOS DE TERRENOS

MACEIÓ



RIO DE JANEIRO



BELÉM



NATAL

CUIABÁ

JOÃO PESSOA

FLORIANÓPOLIS

PORTO VELHO

RECIFE

SERRA ES

MARINGÁ PR

DOURADOS MS

EXECUÇÃO DIRETA POR CONVÊNIO - MINISTÉRIO DAS MULHERES

MARABÁ PA

CORUMBÁ MS

CASA DA MULHER BRASILEIRA

R\$ 298,7 milhões

- ▲ 07 em funcionamento
- ▲ 05 em obra - R\$ 35,39 milhões
- ▲ 03 para inaugurar - R\$ 24,36 milhões
- ▲ 03 em licitação CAIXA - R\$ 32,02 milhões
- ▲ 12 em licitação MJSP - R\$ 192 milhões
- ▲ 02 execução direta - R\$ 15 milhões
- CMB Interior - 14 municípios definidos (formalizando as parcerias)
- CMB ESTADUAL - 05

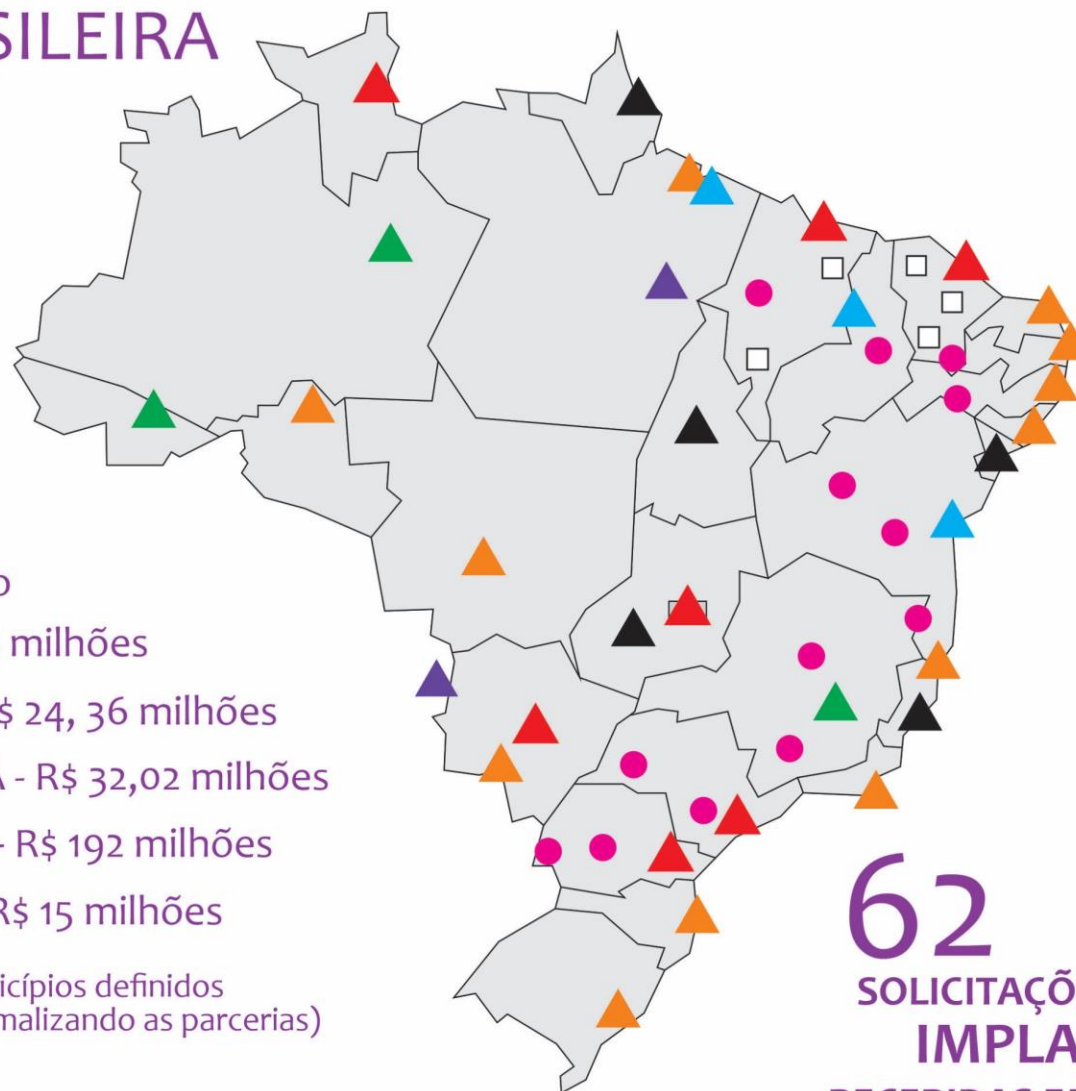

62
SOLICITAÇÕES DE
IMPLANTAÇÃO
RECEBIDAS EM 2023

RETOMADA DAS OBRAS COM LIBERAÇÃO DE RECURSOS DO MIN. MULHERES

OBRAS PRONTAS PARA INAUGURAR 2023/24



JAPERI RJ



MOSSORÓ RN



JATAÍ GO

-17,84501, -51,73182, 848,2m
21/09/2023 14:57:05

ÁREA DE
370 m²



CIDADE OCIDENTAL DF

RETOMADA DAS OBRAS COM LIBERAÇÃO DE RECURSOS DO MIN. MULHERES PARA INAUGURAR 2024



GUARAPUAVA PR



HORTOLÂNDIA SP



BREVES PA



SÃO RAIMUNDO
NONATO PI

RECANTO DAS EMAS DF

SÃO SEBASTIÃO DF

TUBARÃO SC

CARIACICA ES

SOBRADINHO DF

CUIABÁ

STO ANTONIO DESCOBERTO GO

R\$ 14,535 milhões



ATENDIMENTO POR WHATSAPP

61 9610-0180

5.204 ATENDIMENTOS
ABRIL - OUTUBRO



LANÇAMENTO DO WHATSAPP 180

LIGUE 180

LIGAÇÕES RECEBIDAS
E COM ENCAMINHAMENTO

AtÉ 31 DE OUTUBRO

461.994

LIGAÇÕES

1.525

POR DIA

(24 HORAS)

(7 DIAS POR SEMANA)

PAINEL ELETRÔNICO DE DADOS DO LIGUE 180

Sobre o Painel

Consulta

Análise da Rede

LIGUE 180

Mulher viver sem violência

MINISTÉRIO DAS MULHERES

GOVERNO FEDERAL
BRASIL
UNIÃO E RECONSTRUÇÃO

Rede de Atendimento à Mulher

1º Escolha um estado

Todos

2º Escolha um município

Todos

3º Escolha um serviço

Todos

2449

Serviços

Contato do serviço

Nome do Serviço	Telefone	Endereço do Serviço	Site
15ª DELEGACIA ESPECIALIZADA		Avenida Governador Carlos de...	
16ª DELEGACIA ESPECIALIZADA		Rua Capitão Pedro Ivo, 590, C...	
ABRIGO FÁTIMA DINIZ			
CTA SAE DE QUERÊNCIA		RUA RIO GRANDE DO S 42...	
DELEGACIA DE PROTEÇÃO À MULHER		RUA REGIMENTO BARRIG...	
DELEGACIA ESPECIALIZADA		Av. Petrólio Portela, 1179, Ce...	
DELEGACIA ESPECIALIZADA		Praça Gilson Coelho, S/N, Bai...	
DELEGACIA ESPECIALIZADA		Rua Adalberto Santana, S/N, ...	
DELEGACIA ESPECIALIZADA		Rua Padre Galileu, S/N, Bairr...	
DELEGACIA ESPECIALIZADA		rua Florianópolis, 2594 - St. 3;	
DELEGACIA ESPECIALIZADA		RUA CRONGE DE OLIVEIR...	
DELEGACIA ESPECIALIZADA		Rua Dr. Abelardo de Melo, s/n...	
DELEGACIA ESPECIALIZADA		Rua Itajagra, 82. Instalada na ...	
DELEGACIA ESPECIALIZADA		Rua Pau Brasil, 33. Instalada n...	
HGNI		AVENIDA HENRIQUE DUQ...	
NI			
UNIDADE DE ACOLHIMENTO			
SEÇÃO DE ATENDIMENTO	"(61) 3207-7157, (6...	EQ 3/5 Área Especial Setor Ce...	

Caso você conheça um serviço público que não está nesta relação, [clique aqui](#) para solicitar a inclusão.

TELA DE ACESSO AOS SERVIÇOS

PAINEL ELETRÔNICO DE DADOS DO LIGUE 180

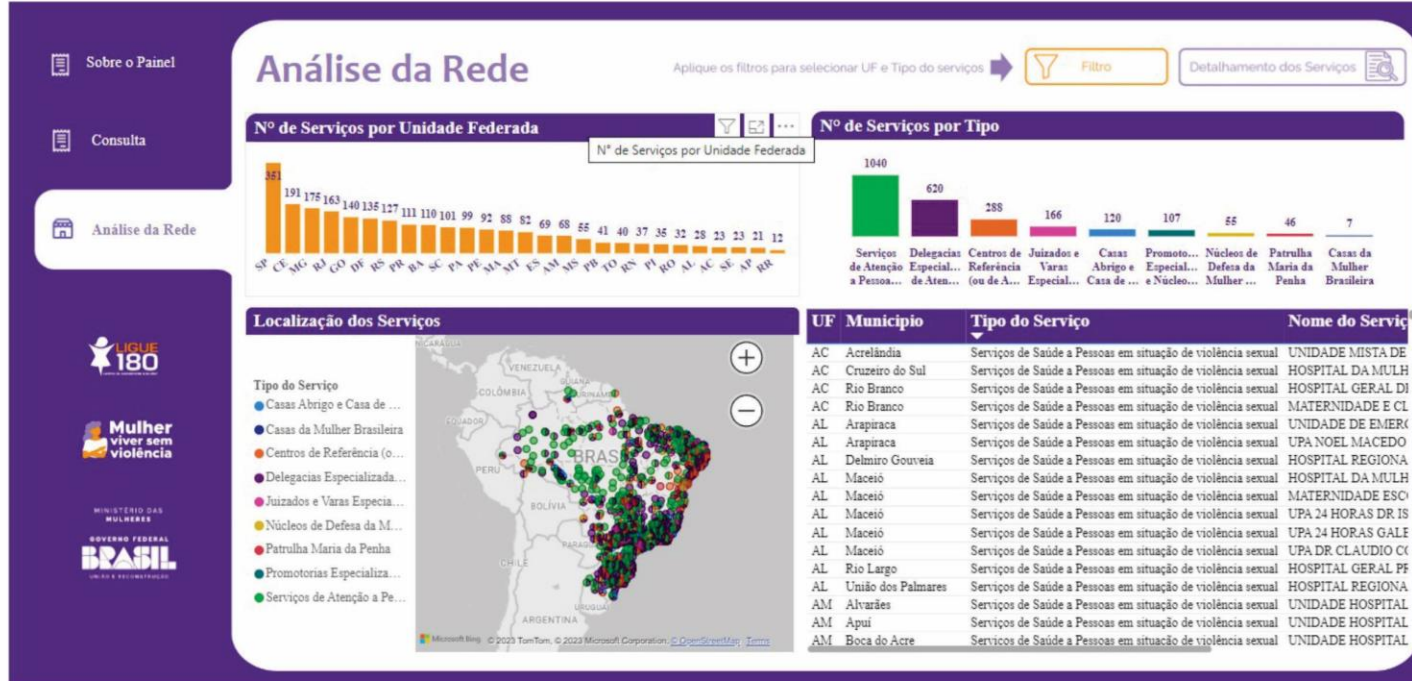

VERSÃO PARA COMPUTADOR

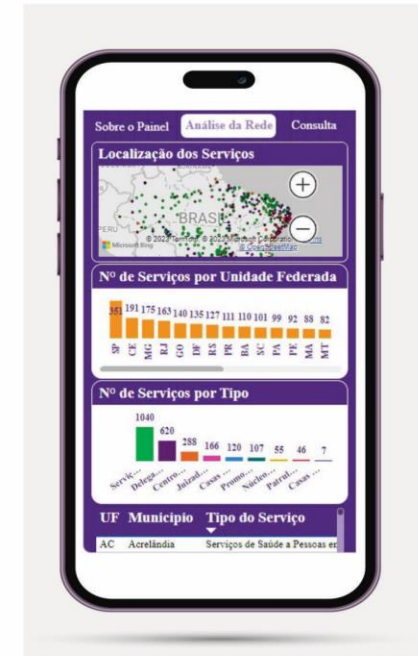

VERSÃO PARA CELULAR

EDITAL PARA AQUISIÇÃO DE TORNOZELEIRAS PARA AGRESSORES

ATÉ **500** TORNOZELEIRAS por mês durante um ano



USO DE TORNOZELEIRAS EM MEDIDAS PROTETIVAS

13 ESTADOS JÁ UTILIZAM

Pesquisa em andamento

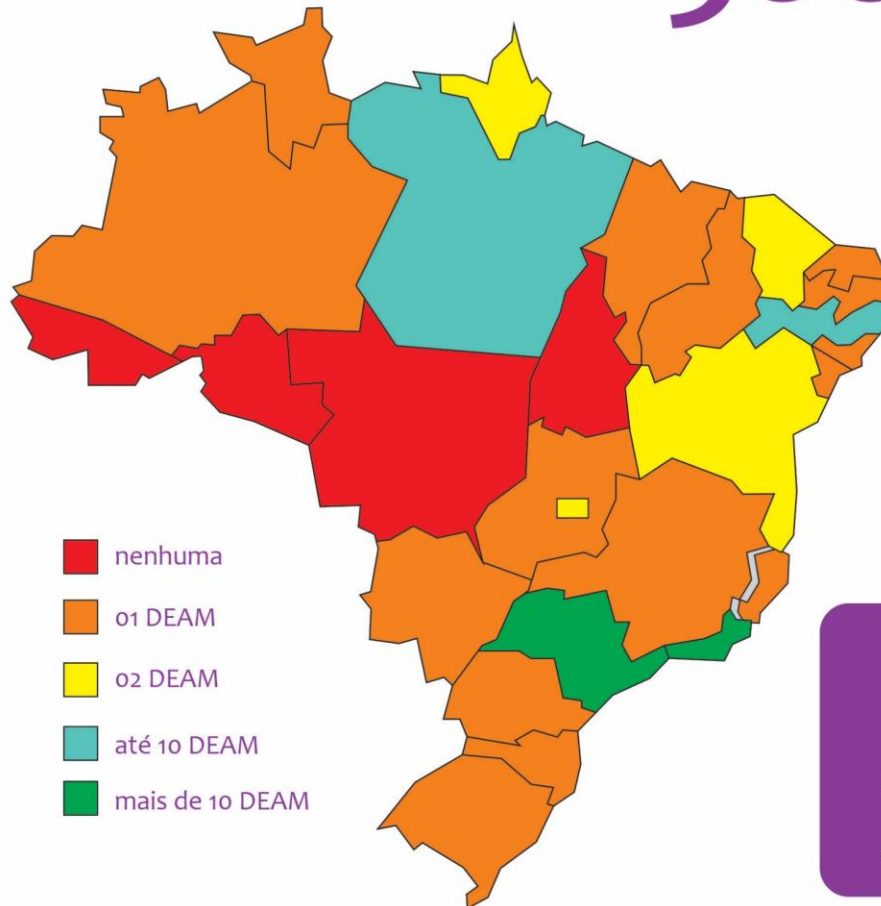

DELEGACIA ESPECIALIZADA DE ATENDIMENTO À MULHER

58 UNIDADES IMPLANTADAS
FUNCIONAMENTO 24 HORAS

R\$ **15,4** milhões

EM EDITAIS
COM TEMAS DIVERSOS

FORTALECIMENTO DAS SECRETARIAS ESTADUAIS

EQUIPAR CENTROS DE REFERÊNCIA

ENFRENTAMENTO À VIOLÊNCIA

AUTONOMIA E CUIDADOS

LAVANDERIAS COMUNITÁRIAS

TORNOZELEIRAS ELETRÔNICAS

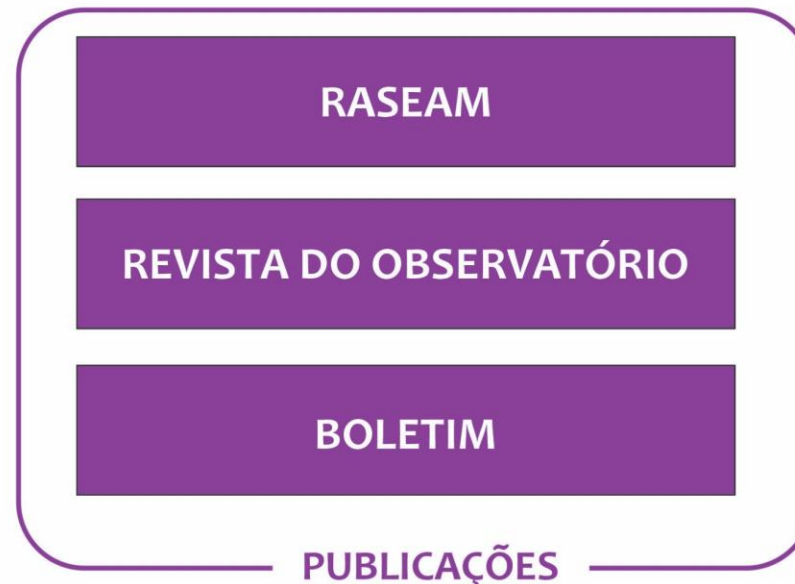

PAINEL DE DADOS DO OBSERVATÓRIO DA IGUALDADE

**ESTRUTURA
DEMOGRÁFICA**

05 INDICADORES

**AUTONOMIA ECONÔMICA
E IGUALDADE**

16 INDICADORES

**ENFRENTAMENTO
À VIOLÊNCIA**

11 INDICADORES

**EDUCAÇÃO PARA A
IGUALDADE E CIDADANIA**

08 INDICADORES

**MULHERES EM ESPAÇO
DE PODER E DECISÃO**

03 INDICADORES

<https://www.gov.br/mulheres/observatorio>

OBSERVATÓRIO DE IGUALDADE DE GÊNERO



Painel de Indicadores do Observatório Brasil da Igualdade de Gênero

- Registros de violência interpessoal contra mulheres, por tipo de violência (%)
- Registros de violência interpessoal contra mulheres, por cor ou raça da vítima (%)
- Registros de violência interpessoal contra mulheres, segundo a faixa etária da vítima (%)
- Registros de violência autoprovocada por mulheres, por cor ou raça (%)
- Registros de violência autoprovocada por mulheres, segundo a faixa etária (%)
- Registros de violência sexual contra mulheres, por tipo (%)
- Registros de violência sexual contra mulheres, por tipo (total de pessoas)

Versão 1.0

Logos do Observatório Brasil da Igualdade de Gênero e do Ministério das Mulheres do Governo Federal, com ícones de casa e seta para navegação.

TELA DO PAINEL DO OBSERVATÓRIO BRASIL DA IGUALDADE DE GÊNERO INDICADORES



TELA DO PAINEL DO OBSERVATÓRIO BRASIL DA IGUALDADE DE GÊNERO DADOS

#BRASIL
SEM
MISOGINIA

#BRASILSEM MISOGINIA

EXTENSA AGENDA E ARTICULAÇÃO INCLUINDO
REPRESENTANTES DE DIVERSOS SEGMENTOS
DA SOCIEDADE



#BRASIL
SEM
MISOGINIA

139 PARCEIROS

- EMPRESAS
- MOVIMENTOS SOCIAIS
- CENTRAIS SINDICAIS
- CLUBES DE FUTEBOL
- EMPRESAS PÚBLICAS
- ENTIDADES RELIGIOSAS

CONHEÇA ALGUNS PARCEIROS

The image displays a grid of logos for various partner organizations. The logos include: Coca-Cola, Correios, Petrobras, Itaipu Binacional, Banco do Brasil, Google, Caixa Econômica Federal, CUT Brasil (Central Única dos Trabalhadores), YouTube, Movimento dos Trabalhadores Rurais Sem Terra, Facebook, Corinthians, Fiesp, Urubuzada, Mulheres EIG, Embratur, Pfizer, and Gaviões da Fiel.

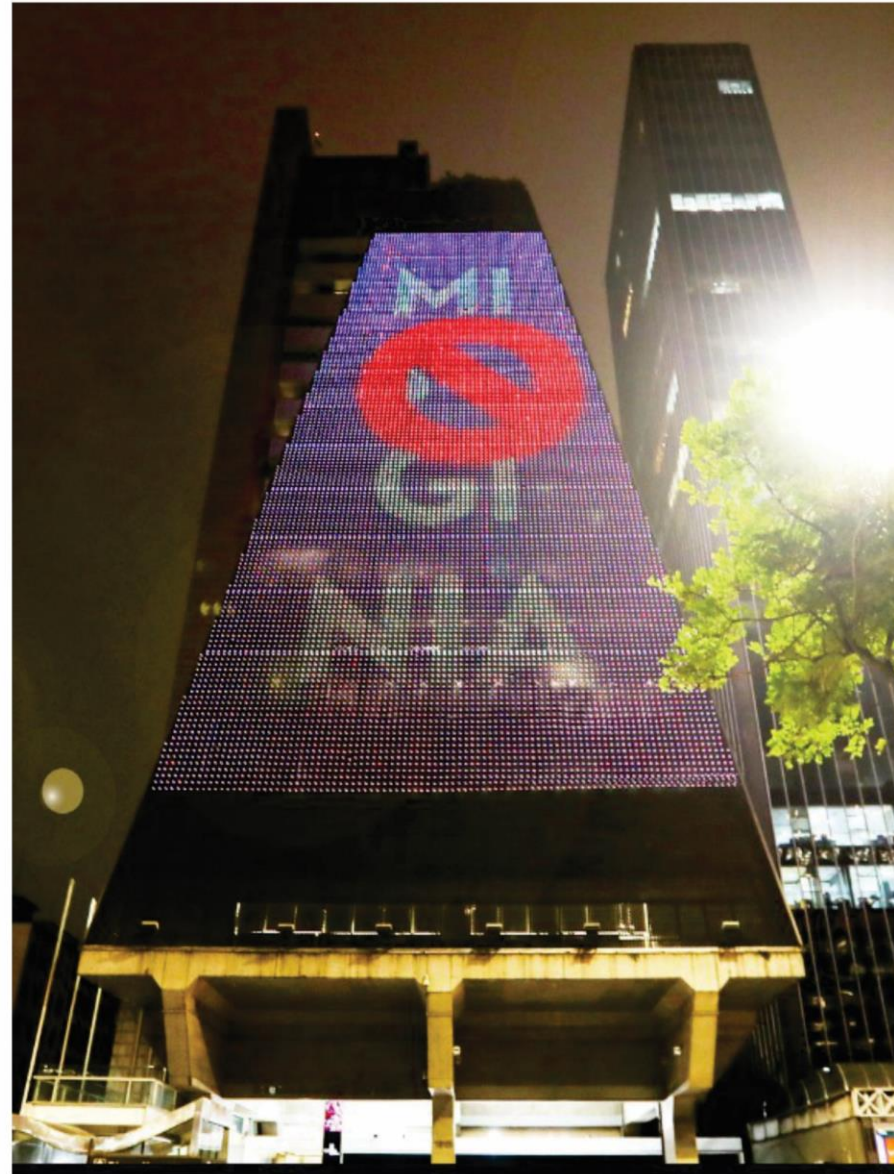



PROJETO DE LEI DA IGUALDADE SALARIAL

trata da igualdade salarial e remuneratória entre mulheres e homens

nº 1085/2023



DESENVOLVIMENTO DE SISTEMA DE MONITORAMENTO DE POLÍTICAS PARA AS MULHERES NO GOVERNO FEDERAL

AGENDAS	INDICADORES
MINISTÉRIOS PARTICIPANTES	30 (mais IPEA, IBGE, BB e CEF)
REUNIÕES INTERMINISTERIAIS OU BILATERAIS	12 REUNIÕES
OBJETIVO	Apoiar e articular a elaboração de políticas públicas para as mulheres; identificar e coletar dados e informações no Governo Federal sobre as políticas públicas para as mulheres em processo de implementação

PPA 2024-2027 SISTEMATIZAÇÃO POR PROGRAMAS

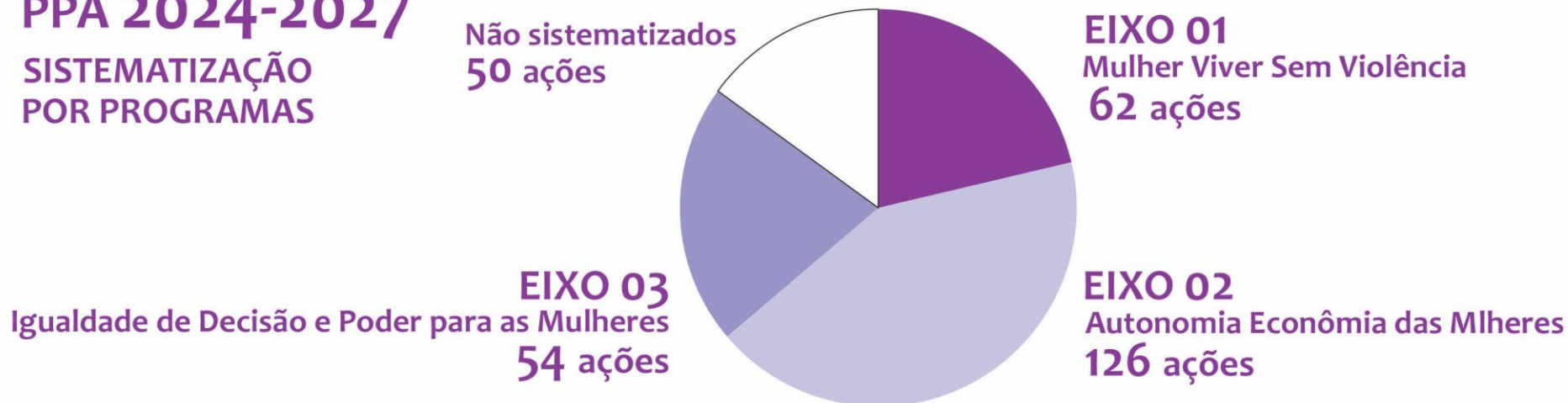



MINISTÉRIO DAS
MULHERES

RELATÓRIO DE REALIZAÇÕES
E PROPOSTAS
2023-24



MINISTÉRIO DAS
MULHERES

