

Segurança Hídrica e Política de Secas

Audiência Pública: Crise hídrica no Compartimento da Borborema

Comissão Mista Permanente sobre Mudanças Climáticas

Irani Braga Ramos

Assessor Especial do Ministro

Brasília, 3 de dezembro de 2015

Contexto de Seca Prolongada

Outubro/2015

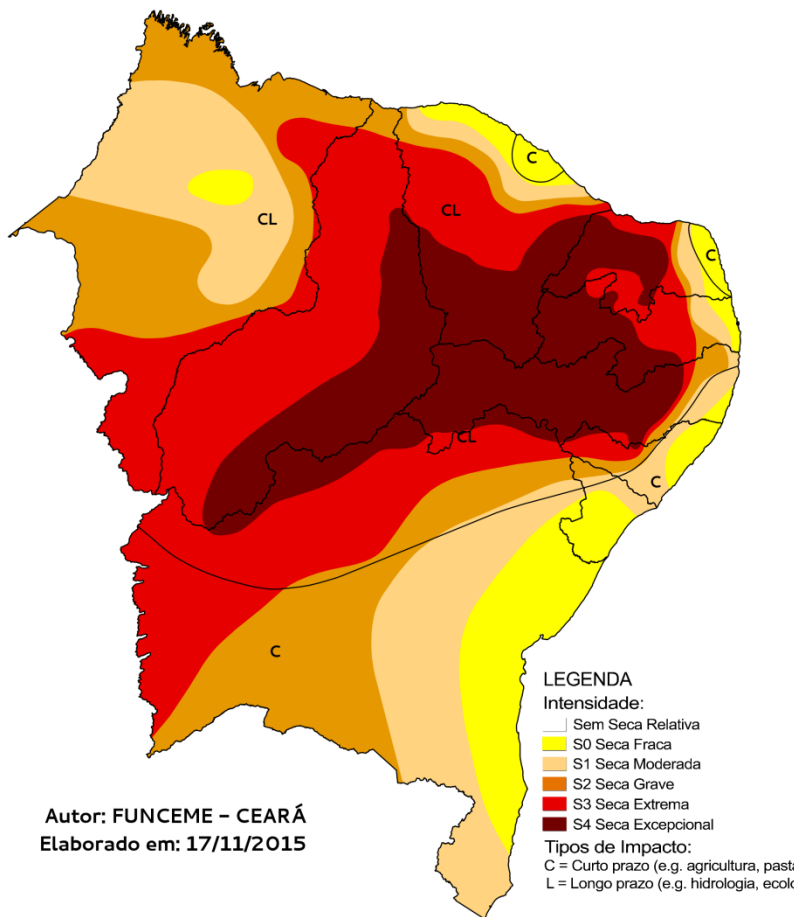

Autor: FUNCEME - CEARÁ
Elaborado em: 17/11/2015

Nordeste

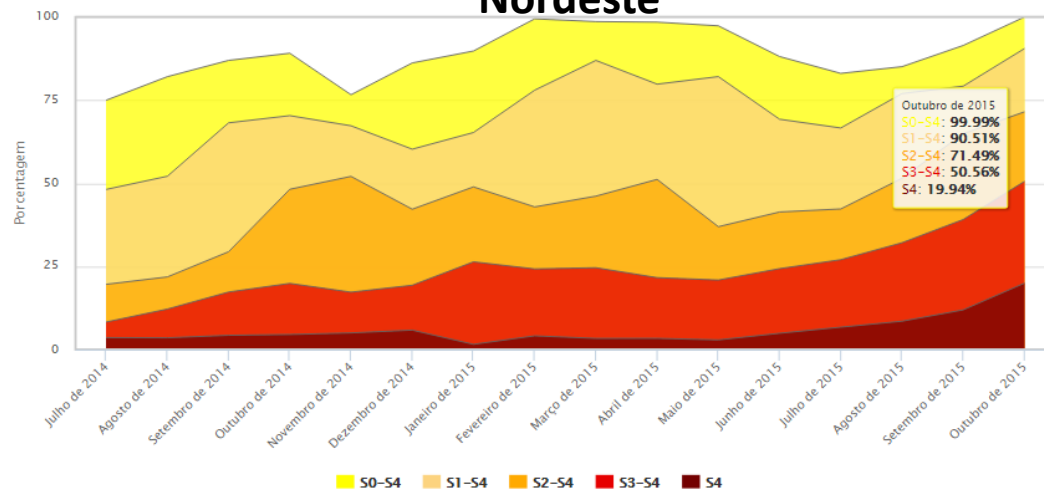

Paraíba

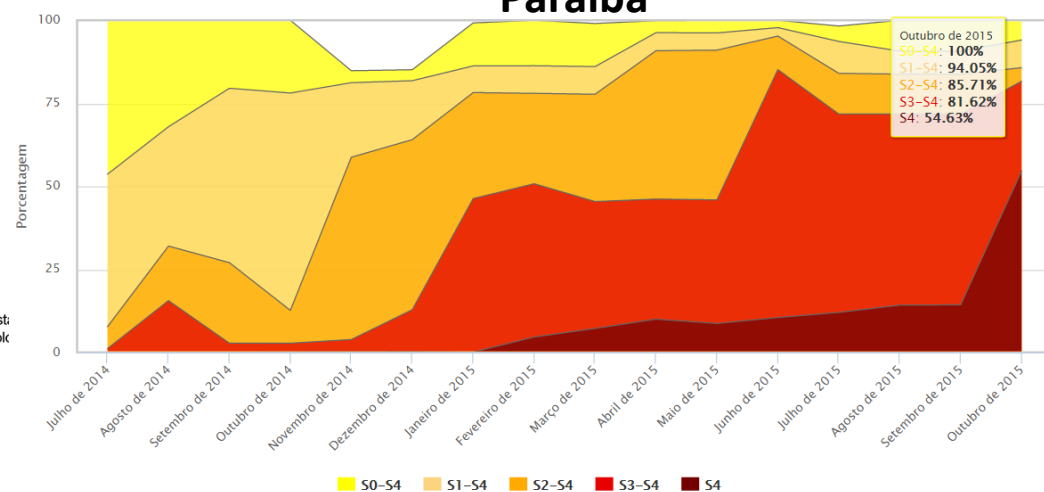

Fenômeno frequente

Há cenários do IPCC que sugerem incremento na intensidade das secas

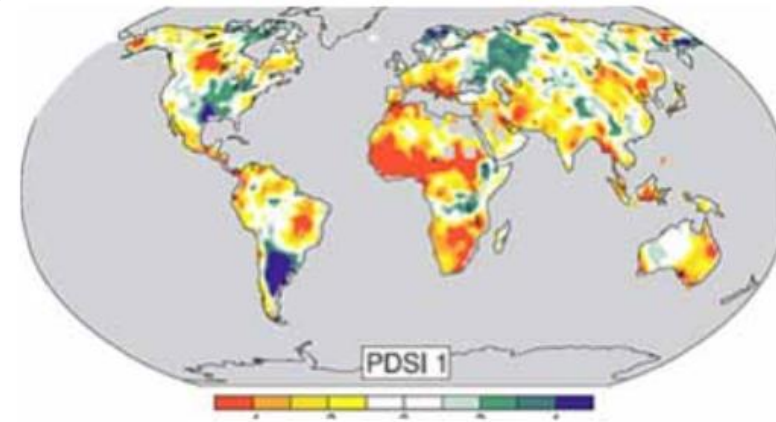

(IPCC, 2007) Palmer Drought Severity Index (PDSI).

Jul/2012

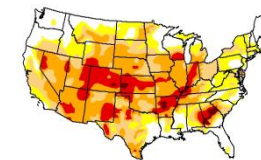

72% dos EUA

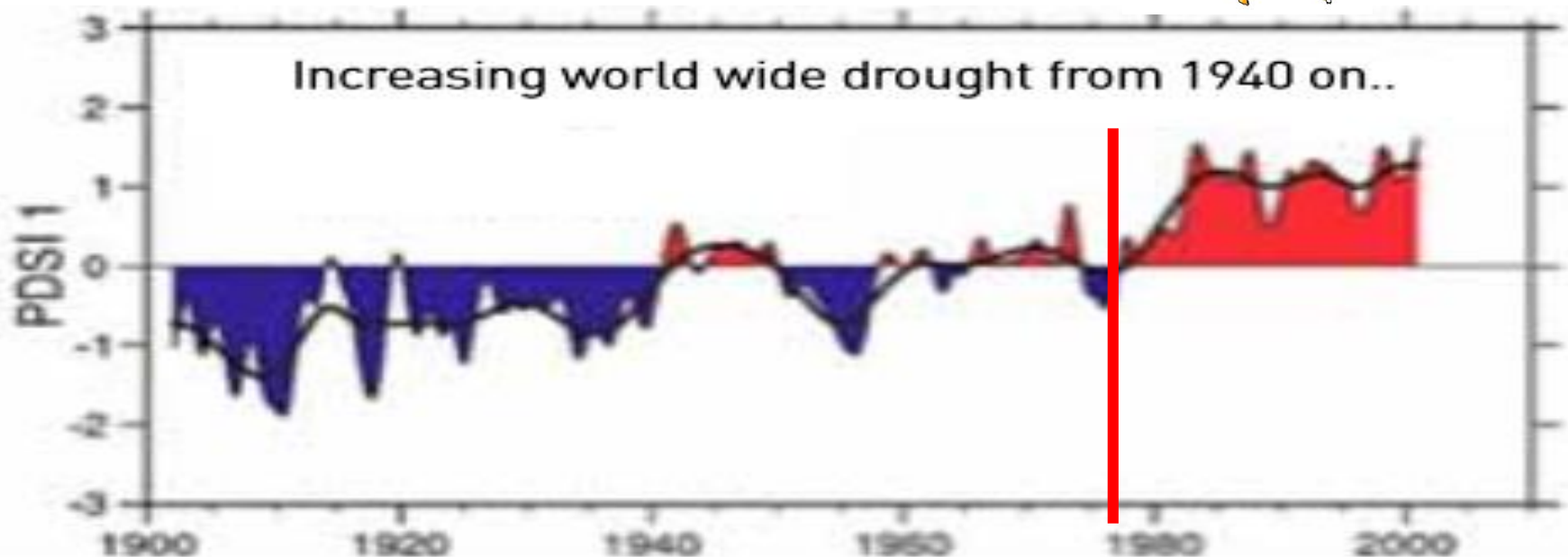

Índice de Palmer

Principais Açudes da Paraíba

09.12.2015

Açude	Capacidade (hm ³)	Volume (hm ³)	
Acauã	253.000	35.057	13,9%
Coremas/Mãe D'Água	1.358.000	151.142	11,1%
Eng. Ávidos	255.000	17.614	6,9%
Epitácio Pessoa	411.686	53.772	13,1%
Lagoa do Arroz	80.221	4.813	6,0%
São Gonçalo	44.600	1.432	3,2%

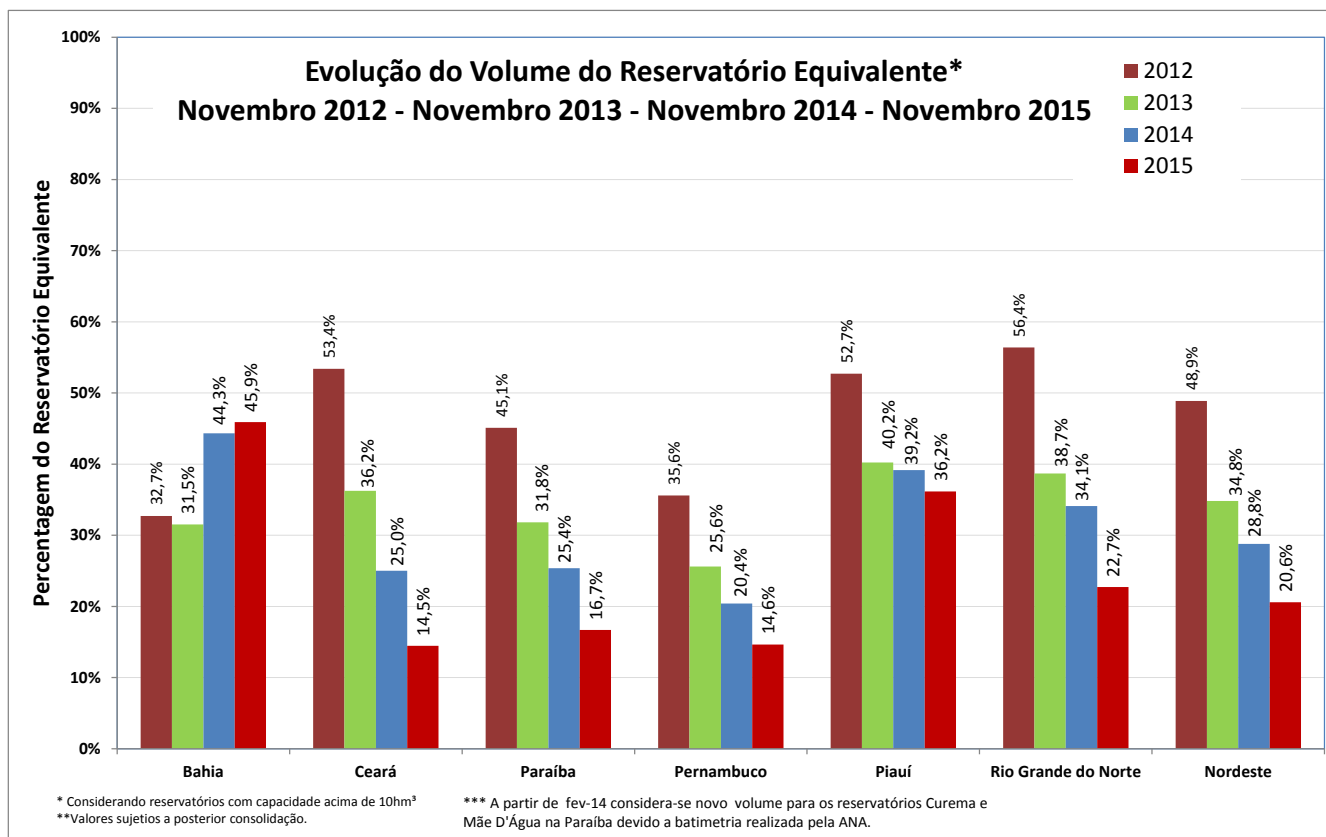

O que está sendo feito

Emergenciais

Nordeste

UF	2015	2012-2014
AL	20,00	47,37
BA	10,00	50,79
CE	70,00	66,05
MG	10,00	20,00
PB	18,00	58,16
PE	20,00	56,84
PI	6,00	55,44
RN	4,00	45,61
SE	1,00	20,00
	159,00	420,26

Carro Pipa estatual, adutoras emergenciais, ração animal e filtros

**Operação Carro Pipa Federal
6,9 mil pipeiros, 3,9 milhões de pessoas**

Paraíba

Em 2015:

- Aprovados R\$ 18 milhões para OCP-Estadual e para Adutoras de Montagem Rápida

- Adutora de Conceição
- Adutora de Pilões
- Diamante e Boaventura
- Jericó e Mato Grosso
- Serra Redonda

- Em análise pedido de outros R\$ 63 milhões para Perfuratrizes, Adutoras, Dessalinizadores e OCP-Estadual

Estruturantes – Água para Todos

CISTERNAS



888 mil cisternas entregues
14 hm³
1.349 municípios

SISTEMAS DE ABASTECIMENTO DE ÁGUA

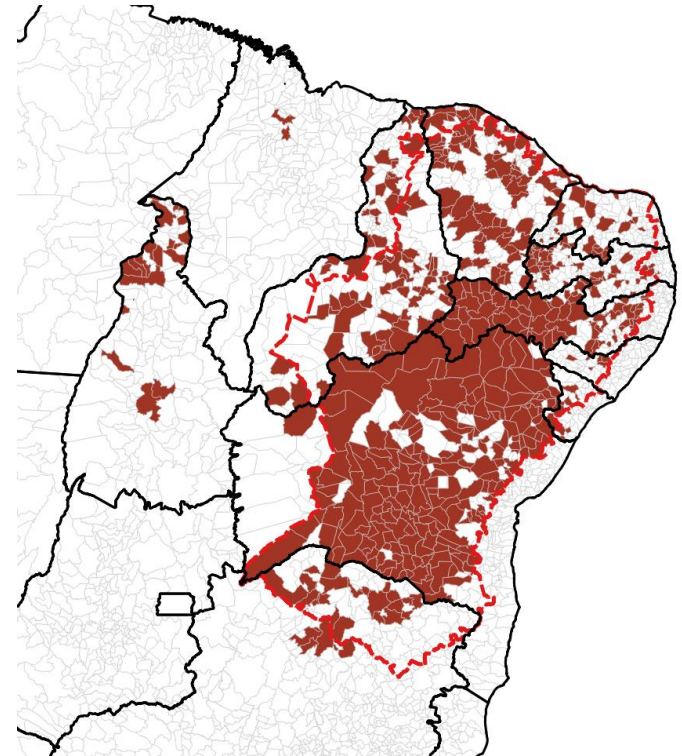

2,1 mil sistemas
84 mil famílias
564 municípios

R\$ 2,8 bilhões



Execução física - EIXOS NORTE E LESTE

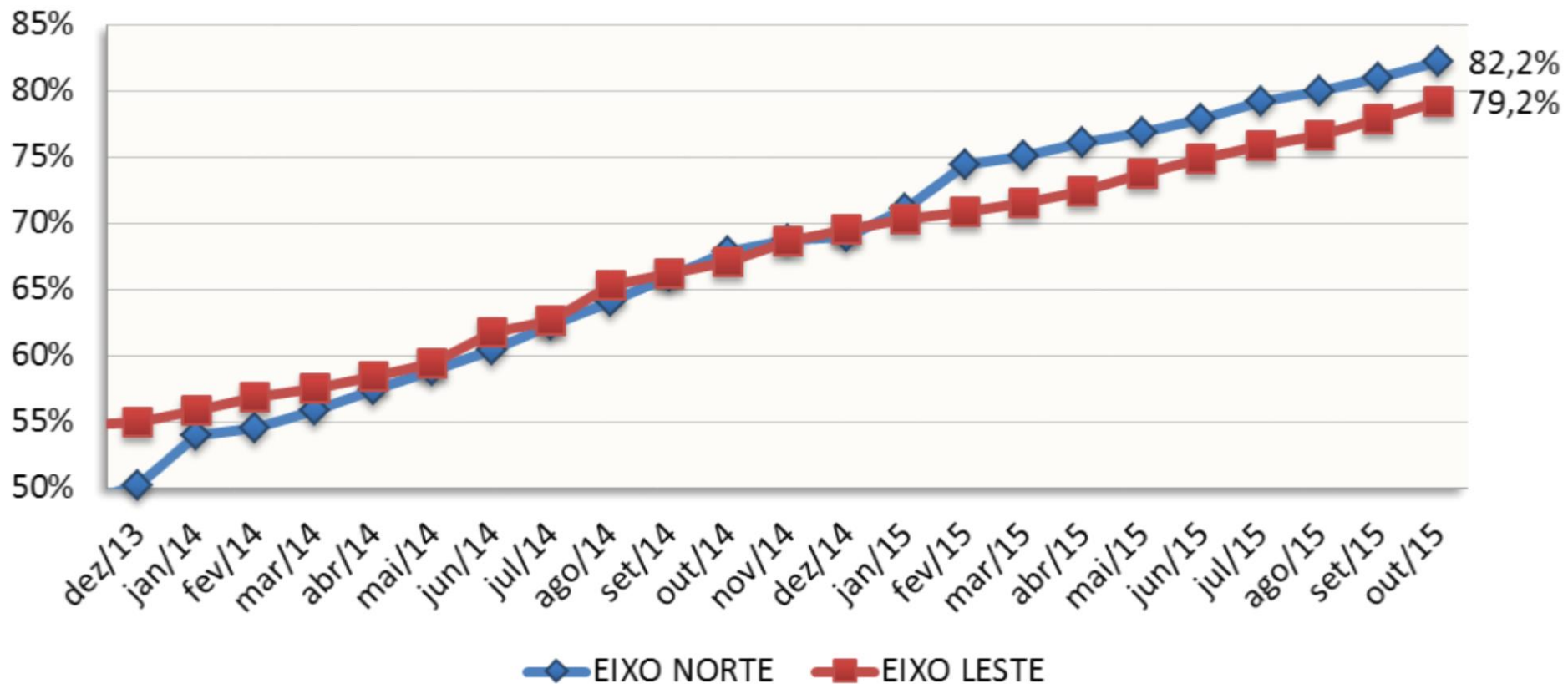

PISF

HISTÓRICO DE MOBILIZAÇÃO DE MÃO DE OBRA

atualizado 30/10/2015

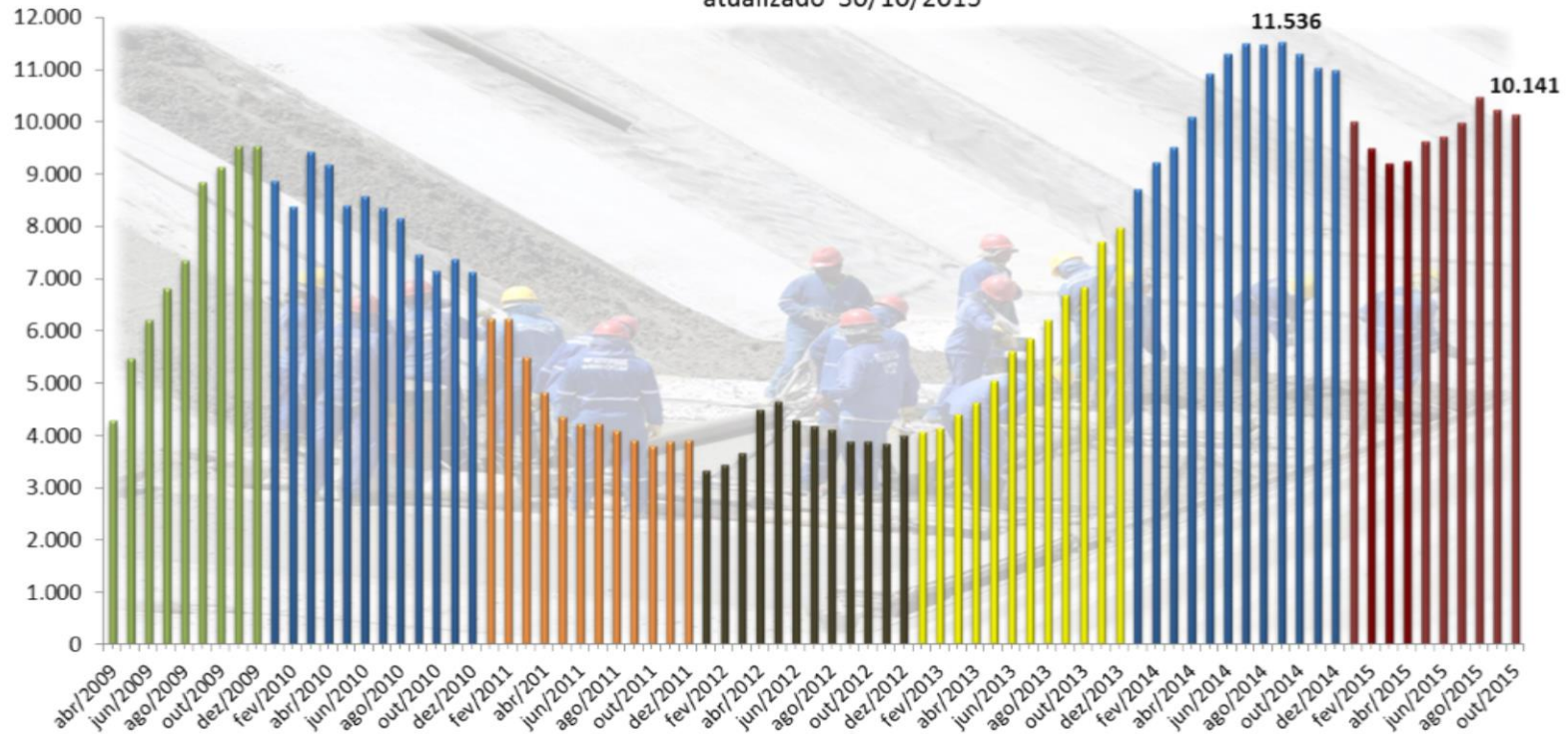

HISTÓRICO DE MOBILIZAÇÃO DE EQUIPAMENTOS

30/10/2015



COMPARATIVO PAGAMENTO - PISF Valores Acumulados ao longo do ano

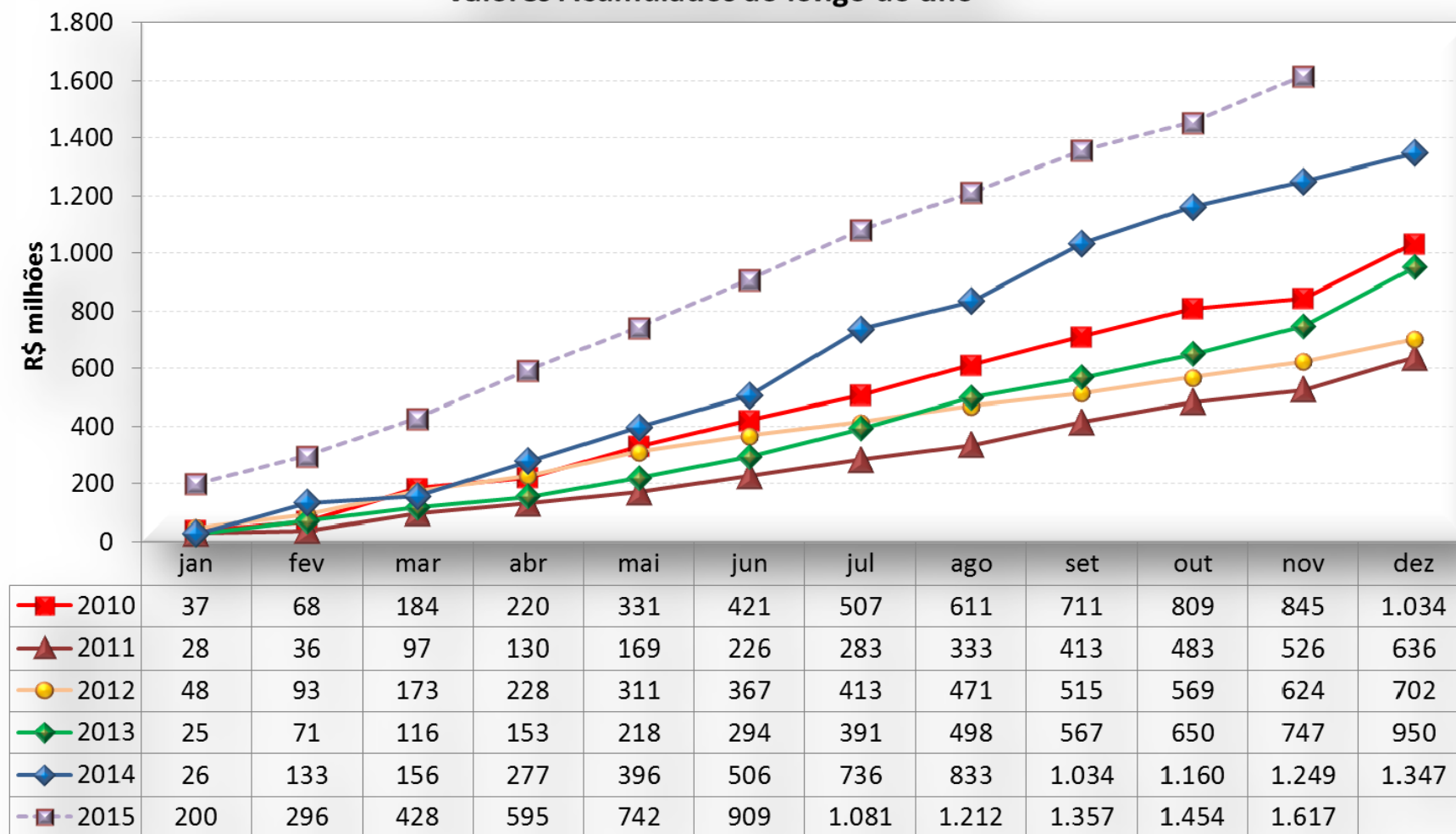

Obs: De 2007 a 2009 foram pagos 1,16 bilhão.

Valores em R\$ (milhões)
Atualizado em 30/10/2015

PISF – EIXO NORTE

PISF: 81,0%

Eixo Norte: 82,2%

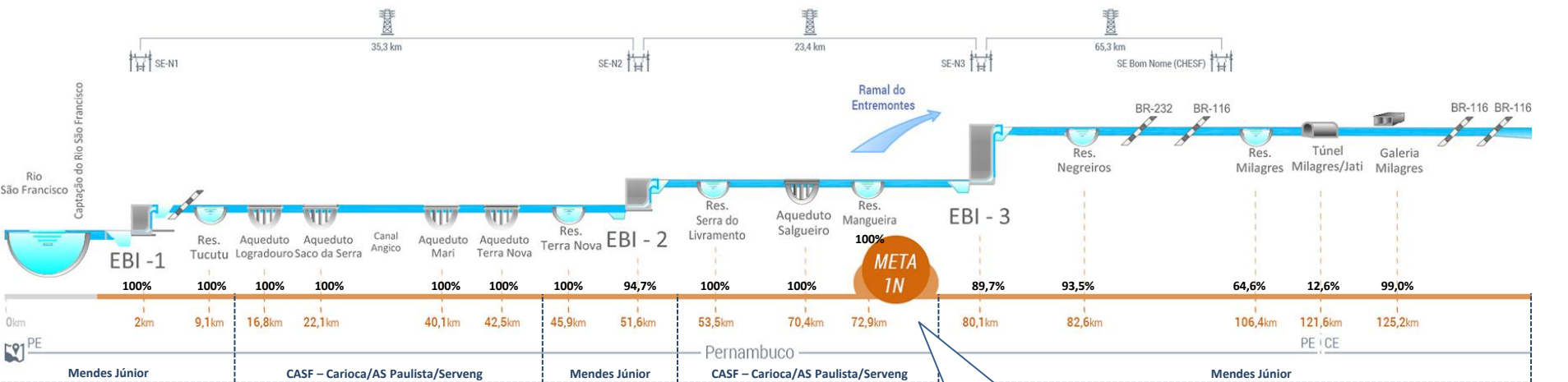

Execução Física: 81,7%

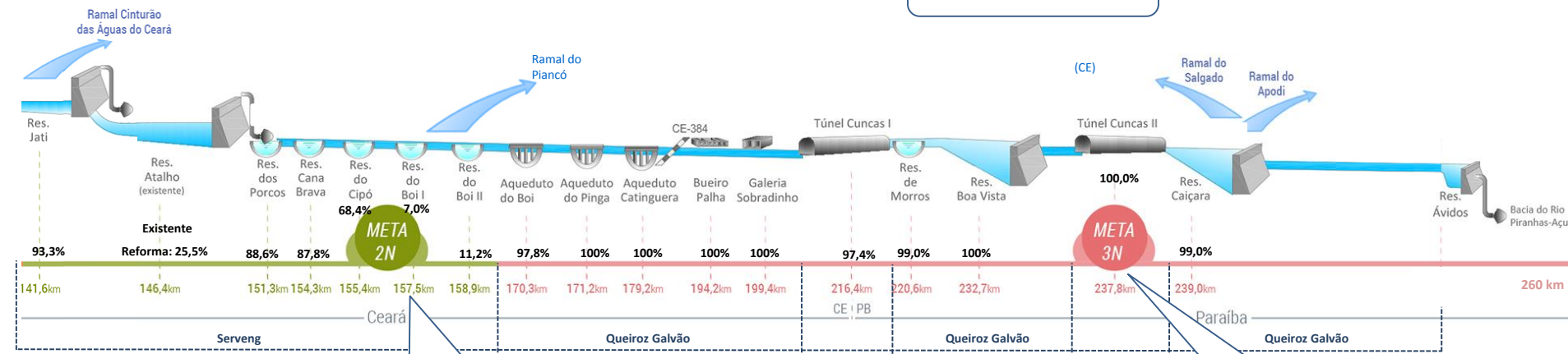

Execução Física: 67,7%

Execução Física: 90,6%



Estruturantes – Paraíba



MINISTÉRIO DA INTEGRAÇÃO NACIONAL
SECRETARIA DE INFRA-ESTRUTURA HÍDRICA

MAPA DE INFRAESTRUTURA HÍDRICA

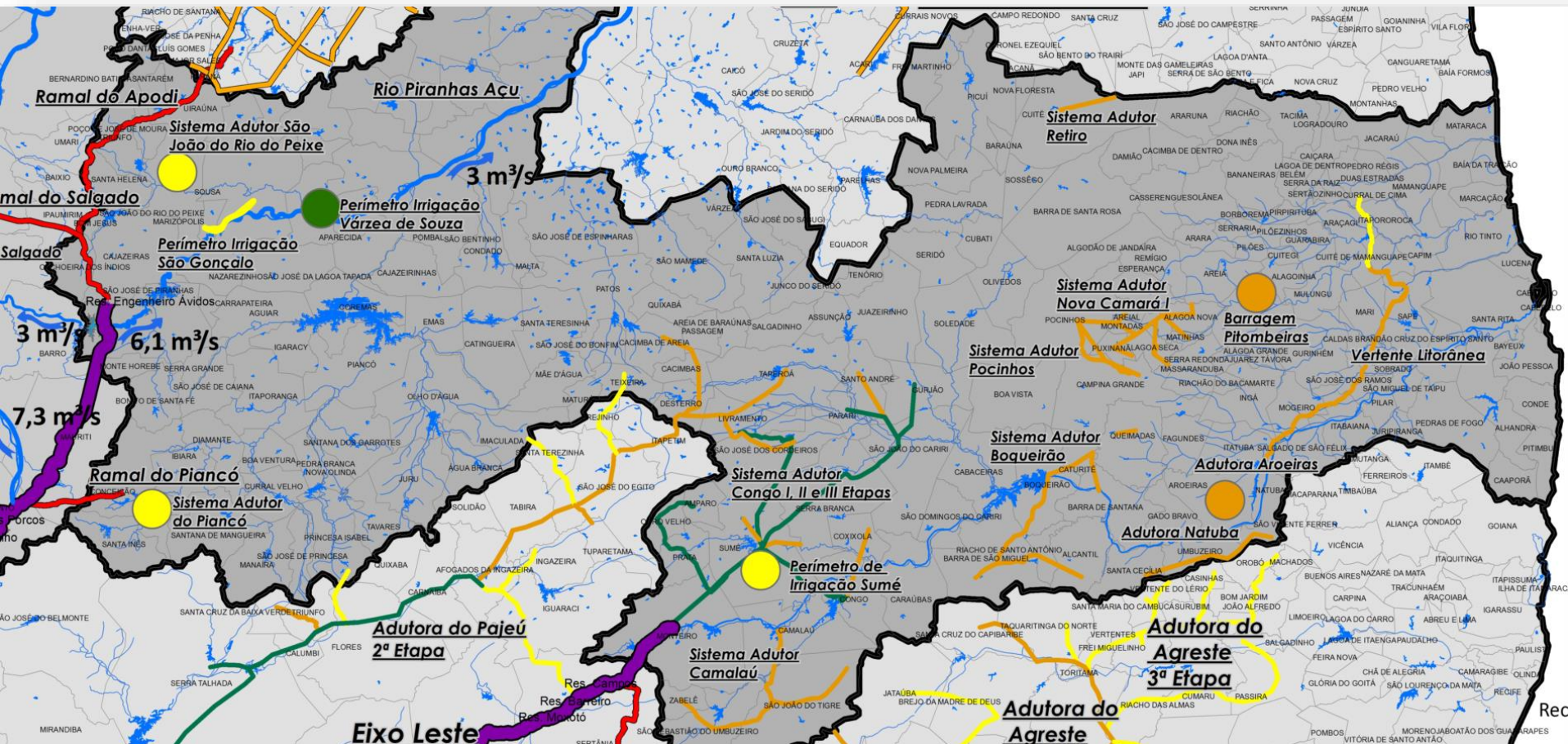

LEGENDA

- Executado
- Em Execução
- Ramais PISF a Executar
- PISF
- Ação Preparatória

Estruturantes – Paraíba

Empreendimento	Estratégia	Responsável	Total Aprovado no PAC	2015	Pago Total
				Pago Total	PAC1+PAC2+PÓS/14
Perímetro de Irrigação Sumé	Irrigação	DNOCS	9.823.430,0	-	558.320,2
Perímetro de Irrigação São Gonçalo	Irrigação	DNOCS	9.501.600,0	-	1.061.671,2
Perímetro de Irrigação Vertente Litorânea - Estudos	Irrigação	DNOCS	1.050.000,0	-	-
Vertente Litorânea*	Oferta de Água	DOH	938.087.544,5	47.516.437,9	392.020.926,8
Sistema Nova Camará**	Oferta de Água	DOH	75.000.000,0	5.063.944,0	42.632.937,9
Sistema Adutor da Borborema - Estudos	Oferta de Água	DOH	7.085.928,3	1.000.000,0	2.384.916,6
SIAA Retiro	Oferta de Água	DOH	41.000.000,0	-	10.828.845,0
SIAA Boqueirão	Oferta de Água	DOH	22.230.816,0	-	6.980.559,6
SIAA Camalaú	Oferta de Água	DOH	21.994.851,6	1.200.000,0	8.105.681,6
SIAA Natuba	Oferta de Água	DOH	18.971.718,7	2.500.000,0	13.915.183,4
SIAA Pocinhos	Oferta de Água	DOH	15.000.000,0	692.135,9	14.843.926,0
Adutora Aroeiras	Oferta de Água	DOH	10.000.000,0	-	9.999.999,0
SIAA Congo - Etapa III	Oferta de Água	DOH	7.913.987,0	1.040.000,0	6.754.732,8
Barragem Pitombeiras	Oferta de Água	DOH	7.000.000,0	1.099.003,6	5.999.000,6
Implantação de SAA em São João do Rio do Peixe	Oferta de Água	DOH	14.000.000,0	6.000.000,0	6.000.000,0
Sistema Adutor do Piancó - Estudos	Oferta de Água	DPE	2.847.616,6	-	-
Perímetro de Irrigação Várzeas de Sousa	Irrigação	SENIR	49.864.935,2	3.374.884,0	49.740.252,5
Totais			1.251.372.427,94	69.486.405,44	571.826.953,26

* R\$ 5,3 milhões em fase de pagamento.

** R\$ 3,3 milhões em fase de pagamento.

Previsão de Pagamentos OUT/NOV/DEZ - 2015	
Vertente Litorânea	15.000.000,00
Sistema Nova Camará	5.300.000,00
TOTAL	20.300.000,00
TOTAL PAGO 2015	69.486.405,44
TOTAL CONSOLIDADO	89.786.405,44

Obrigado

Irani Braga Ramos

Assessor Especial do Ministro

irani.ramos@integracao.gov.br

61-2034-4093







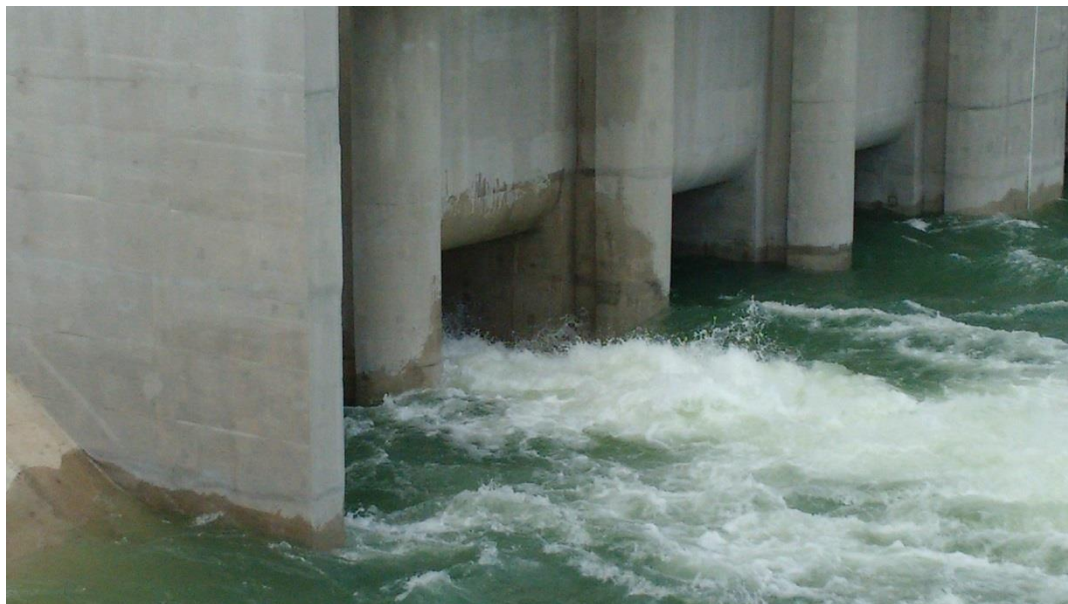
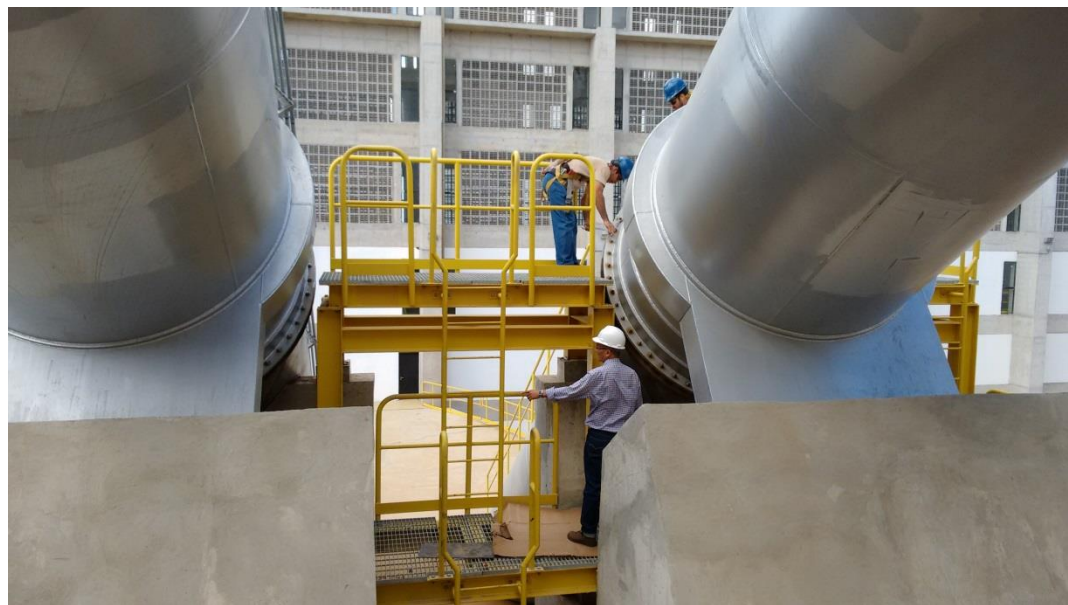















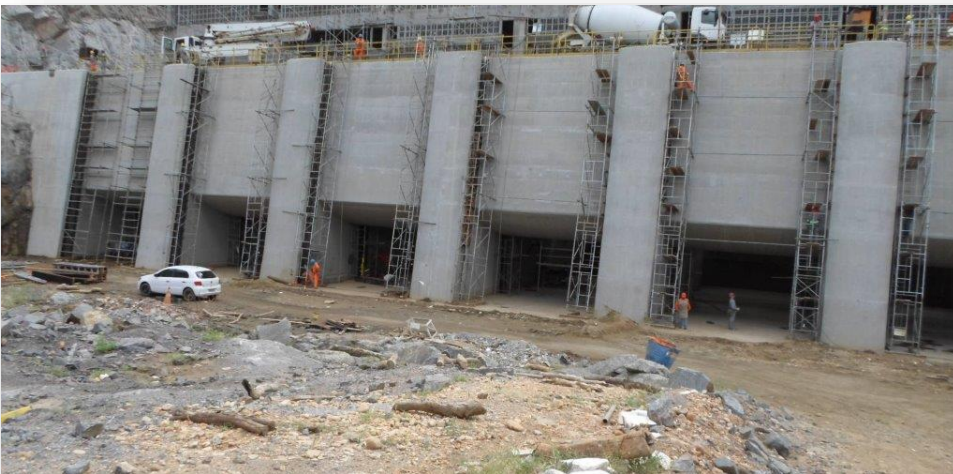

















Túnel Cuncas II – Concluído



















Eixo Leste

Enchimento do Reservatório Areias – km 13,1

Ministério da
Integração Nacional

GOVERNO FEDERAL
BRASIL
PÁTRIA EDUCADORA













