



***Audiência Pública do Senado
Cadastro Ambiental Rural – CAR
Estágio atual de implementação, impactos e
perspectivas de utilização.***

18.10.2017



Olá!

Marlene Lima

Assessora Política Socioambiental

Gerente da Comissão de Sustentabilidade

Experiência com o SICAR...

Setembro de 2014



Experiência com o SICAR...

Com a adesão de Mato Grosso ao SICAR houve um retrocesso, devido as particularidades ambientais do Estado e problemas apresentados na plataforma do sistema de análise do SICAR.

Prejuízos para os agricultores:

- ☐ *Criou um vácuo - Vários anos sem dar continuidade no processo ambiental;*
- ☐ *Não conseguimos avançar no desembargo de área;*
- ☐ *Há um descredito pelo produtor rural - Refazer pela 4º vez;*
- ☐ *Custo alto - elaboração e pagamento de taxa ao órgão ambiental;*

ENVOLVIMENTO DO SETOR - PARCERIAS

INSTITUIÇÕES	ATRIBUIÇÕES
INCRA/INTERMAT	Divulgação de informações Orientações/Mobilizações/Definição de Limites dos PA's
PREFEITURAS	Divulgação de informações sobre o CAR e apoio para a inscrição dos imóveis rurais até 4 módulos fiscais
FAMATO/APROSOJA/ ACRIMAT	Mobilização dos produtores rurais para adesão ao CAR; Divulgação de informações e realização de eventos para discussão do CAR e PRA
SENAR	Capacitações
SINDICATOS RURAIS	Orientações e apoio a inscrição no CAR

Diferença entre o CAR Mato Grosso e Federal

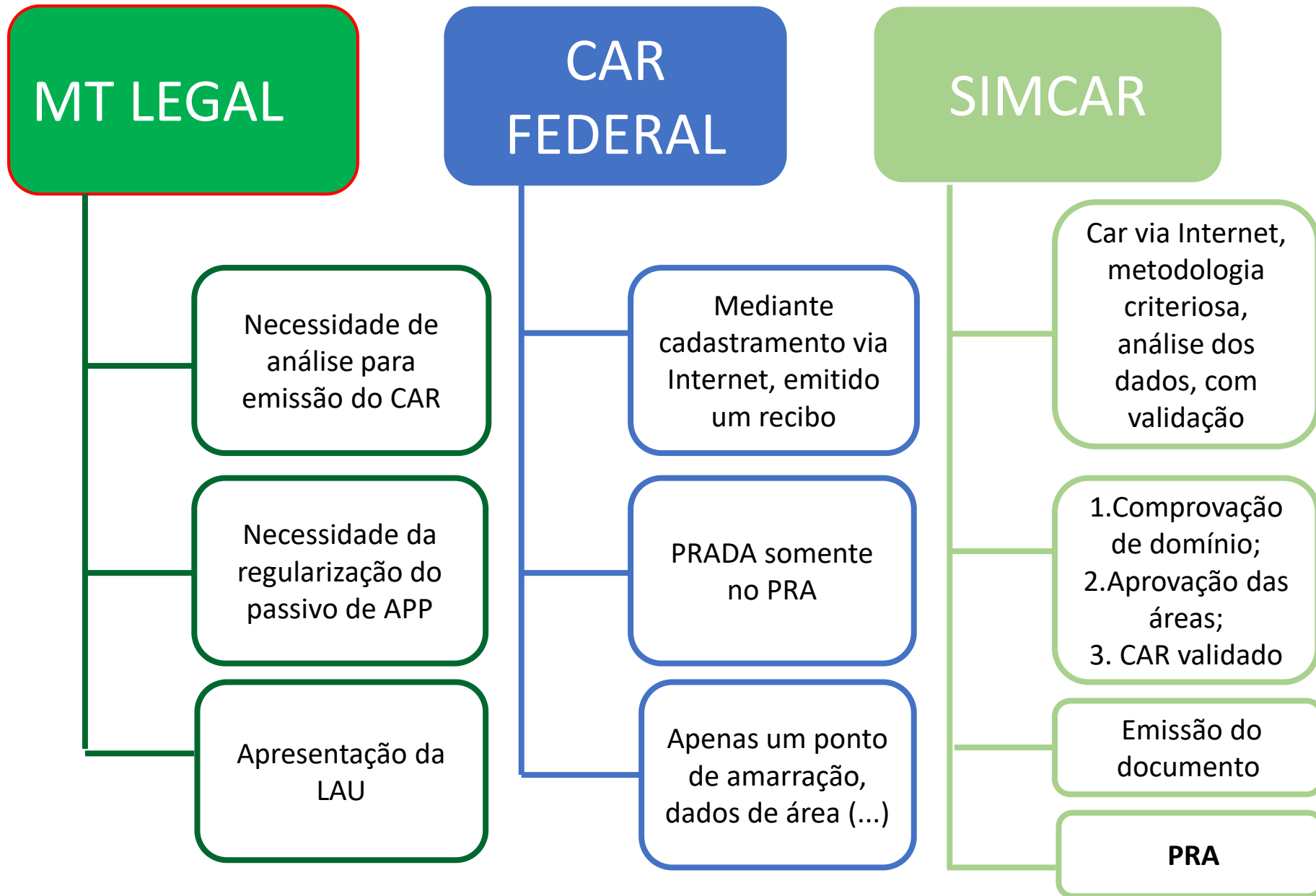

Implementação do novo sistema no MT



SIMCAR

SISTEMA MATO-GROSSENSE
DE CADASTRO AMBIENTAL RURAL

Cadastro Ambiental Rural – CAR/MT

Proprietários

Nome/Razão Social	CPF/CNPJ

Dados Gerais

Nº CAR Estadual	Situação Estadual	Data de Cadastro	Data da Situação
MT6352/2017	Ativo	09/10/2017	09/10/2017

Nº Recibo Federal
MT-5106505-027BAD3130D445F3997C67CFD1A9F48A

Dados da Propriedade

Propriedade	UF	Município
FAZENDA CUPIM NOVO	MT	Poconé

Quadro Geral de Áreas

Tipo da Área	Área (ha)
Área Total da Propriedade	417,0295
Área do Imóvel Rural (Matrícula/Posse)	417,0295
Área de Preservação Permanente	14,4844
Área de Vegetação Nativa	160,8482
Área de Uso Antropizado do Solo	0,0000
Área Consolidada	254,5205
Área de Reserva Legal Nativa	160,8482

Dados das Áreas dos Imóveis Rurais

Identificação	Tipo	Área (ha)
12.692	Matrícula	417,0295

Adesão ao Programa de Regularização

O proprietário ou possuidor adme identificado, no ato de inscrição do seu imóvel rural no Cadastro Ambiental Rural, aderiu ao Programa de Regularização Ambiental, na forma da Lei, com o objetivo de regularizar os passivos existentes nas áreas de reserva legal, preservação permanente e uso restrito, identificadas nas informações inseridas no SIMCAR.

Importante

- A Secretaria de Estado de Meio Ambiente – SEMA/MT, não se responsabiliza por eventual uso indevido do presente Recibo de Inscrição do CAR, advindo de dolo ou má fé;
- Todas as informações técnicas prestadas, especialmente os pessoais e dominiais, bem como as informações prestadas pelo (a) proprietário (a) do imóvel é de sua inteira responsabilidade, respondendo legalmente pelas mesmas.
- Este Recibo de Inscrição do CAR não contém emendas ou rasuras;
- Este Recibo de Inscrição do CAR poderá ter a sua validade suspensa, indeferida ou cancelada, a qualquer tempo, por motivo de irregularidades constatadas, ou em virtude das legislações vigentes;

Croqui do CAR

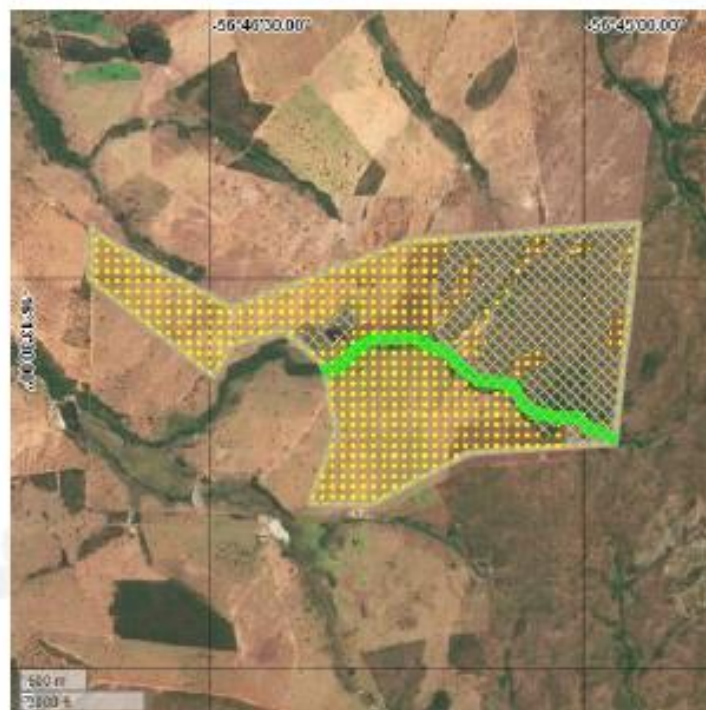

Legenda	Identificação da Área	Área (ha)
	ATP - Área Total da Propriedade	417,0295
	AIR - Área do Imóvel Rural (Matrícula/Posse)	417,0295
	APP - Área de Preservação Permanente	14,4844
	AVN - Área de Vegetação Nativa	160,8482
	AUAS - Área de Uso Antropizado do Solo	0,0000
	Área Consolidada	254,5205
	ARLN - Área de Reserva Legal Nativa	160,8482

Perspectivas....

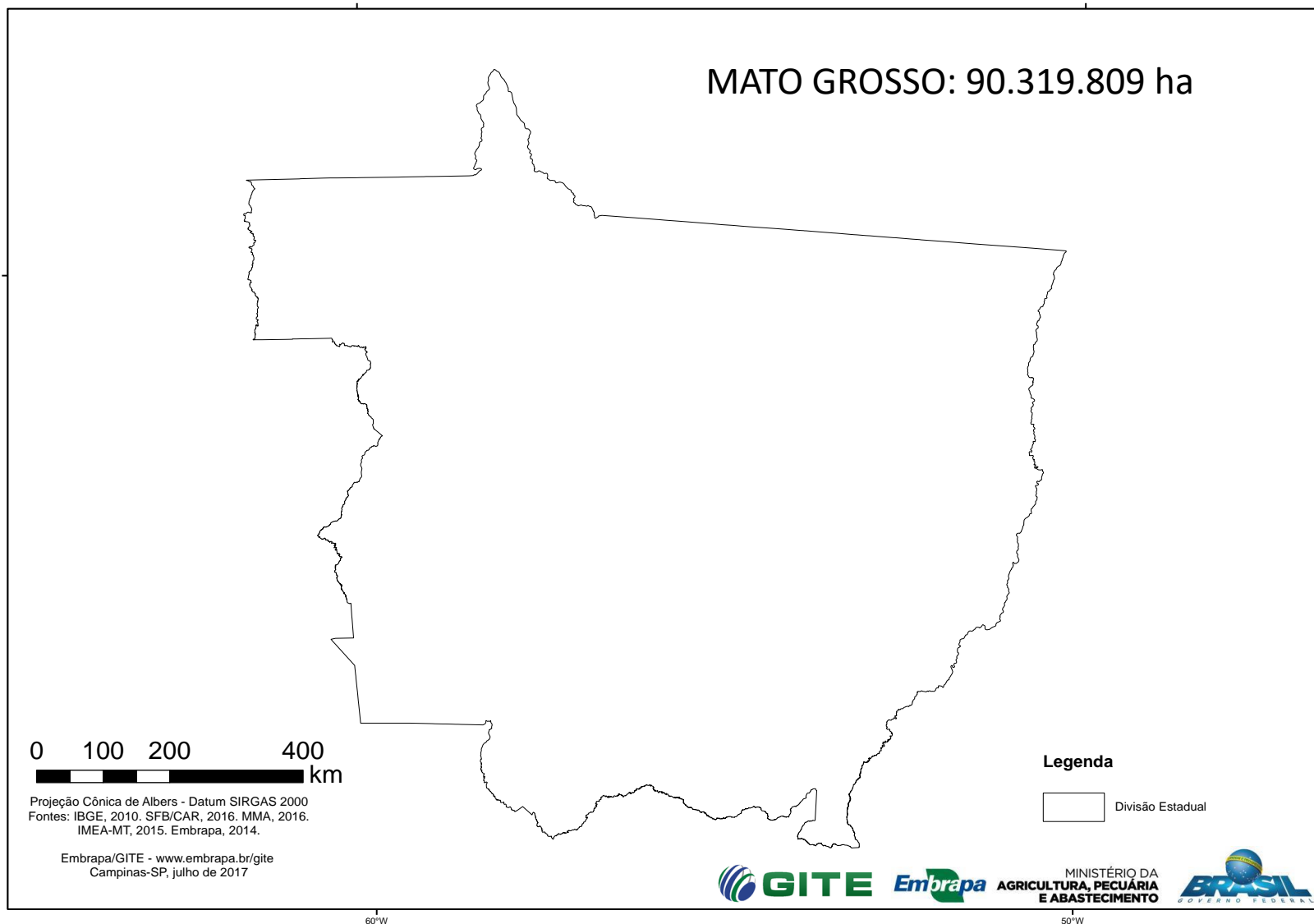

MATO GROSSO: ÁREAS DE VEGETAÇÃO PRESERVADA PELA AGRICULTURA - SICAR (32.295.536 ha)*

Explica 35,8% do Estado*

Área de vegetação preservada fora de UC+TI:
30.636.430 ha (Explica 33,9%)

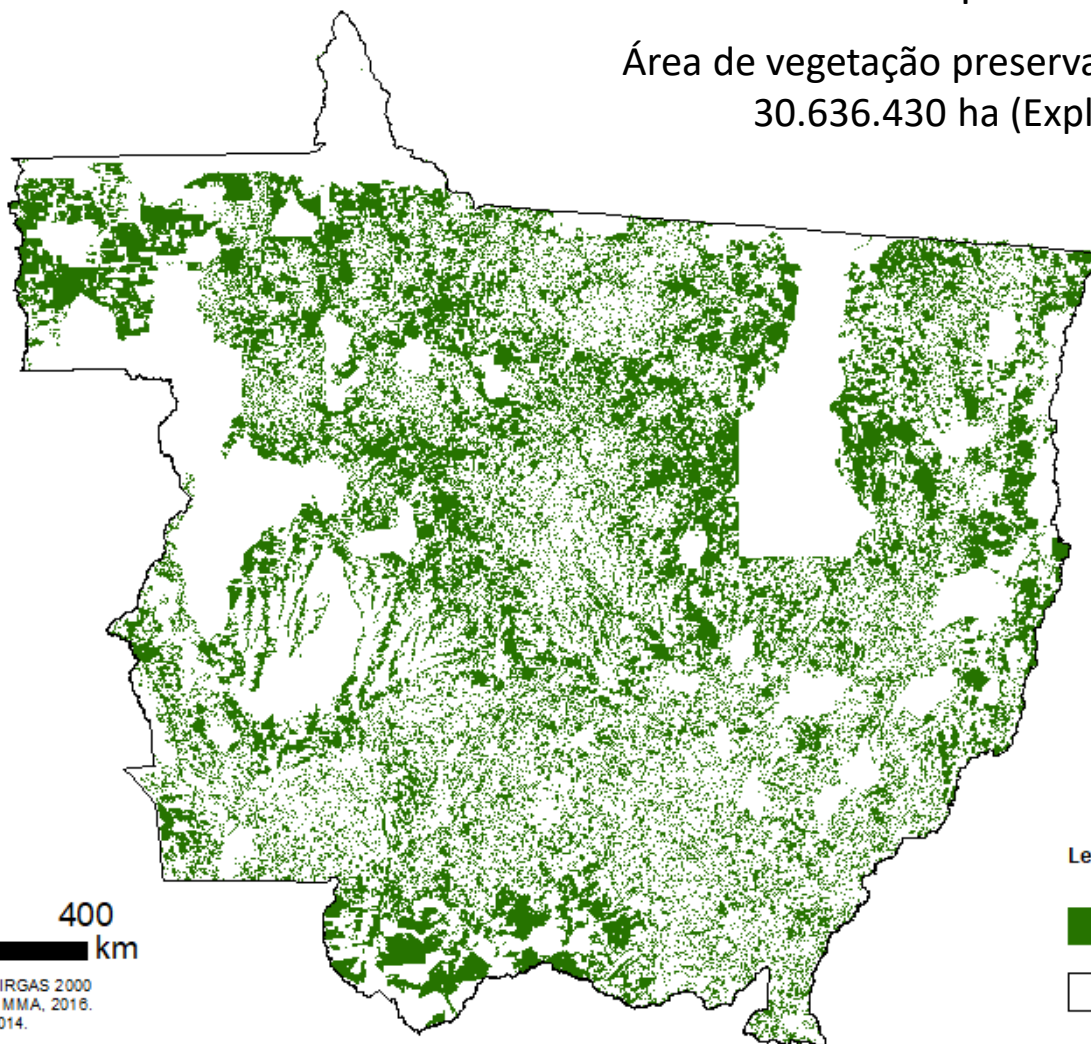

*Fonte: Dados do CAR 2016 relativos a 90% da área cadastrada do Mato Grosso no SICAR.

Legenda

Áreas Preservadas pela Agricultura
(APP+RL+VEG.EXC+HIDRO)
(SFB/CAR, 2016)

Divisão Estadual

0 100 200 400 km

Projeção Cônica de Albers - Datum SIRGAS 2000
Fontes: IBGE, 2010. SFB/CAR, 2016. MMA, 2016.
IMEA-MT, 2015. Embrapa, 2014.

Embrapa/GITE - www.embrapa.br/gite
Campinas-SP, julho de 2017

MATO GROSSO: ÁREAS DE VEGETAÇÃO PROTEGIDA E PRESERVADA NOS IMÓVEIS RURAIS DO SICAR (47.835.057 ha)

Explica 53,0% do Estado

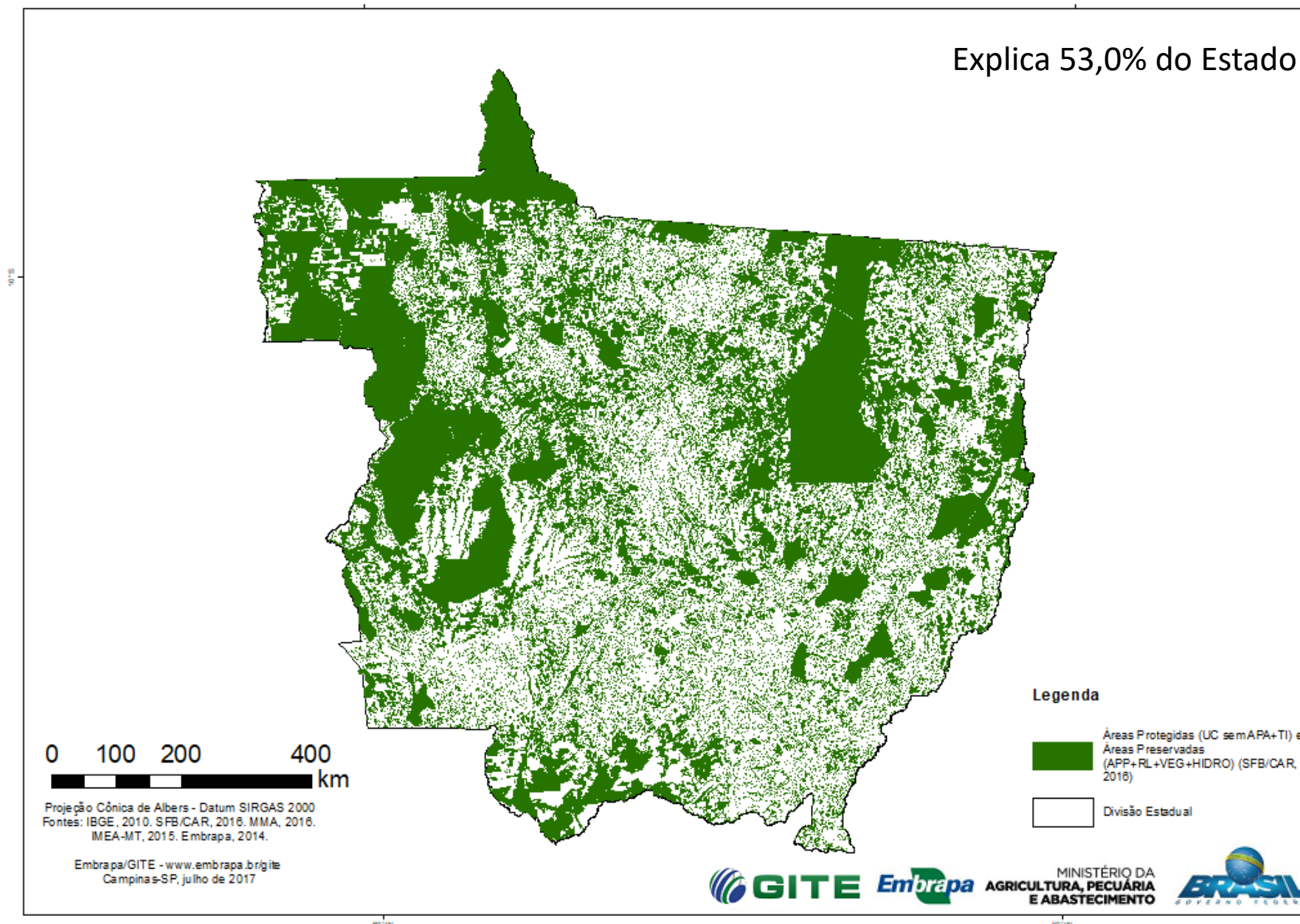

ATRIBUIÇÃO, OCUPAÇÃO E USO DAS TERRAS NO MATO GROSSO

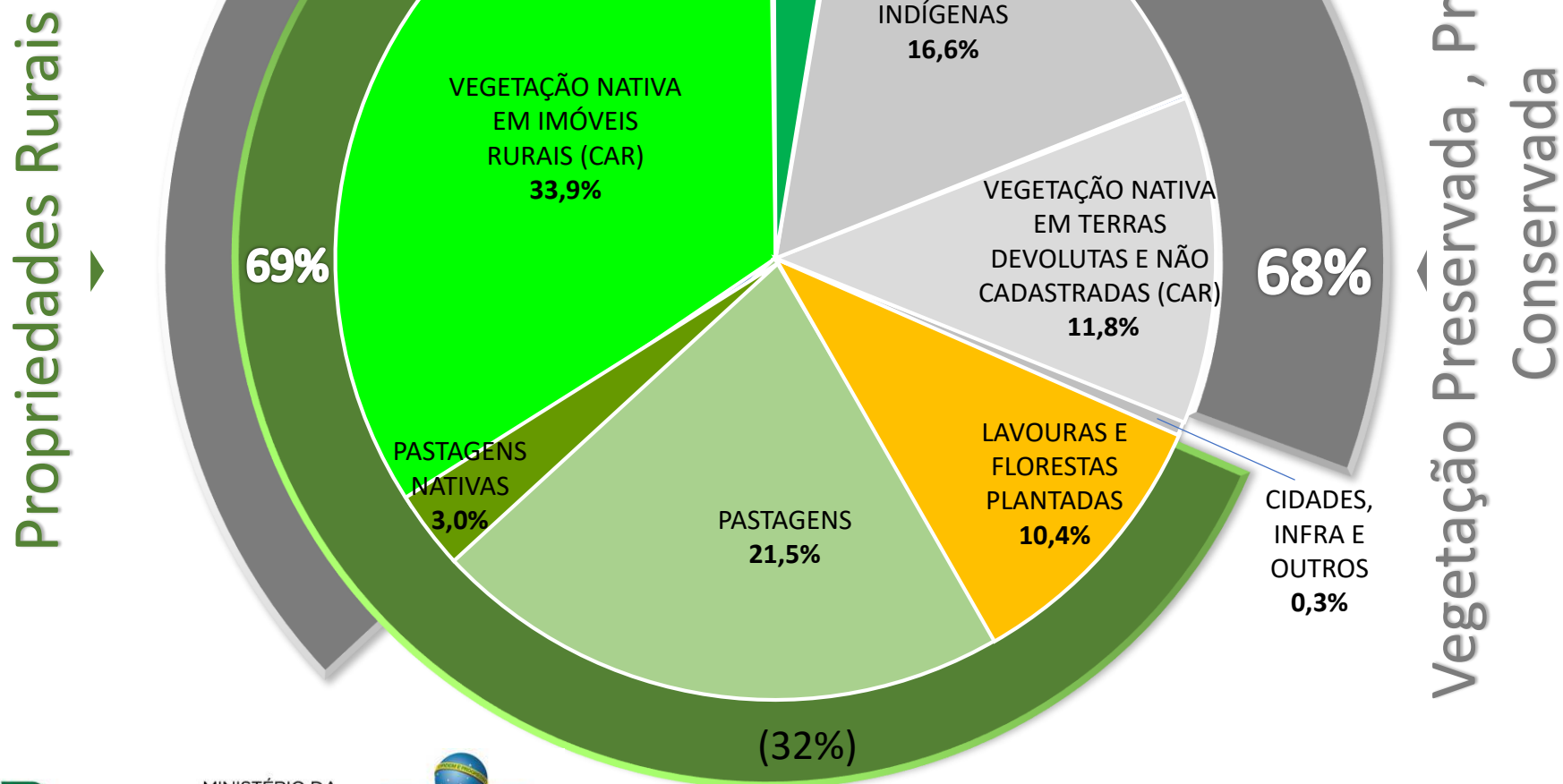

Investimento em tecnologia

Área de desmatamento evitado da agricultura em MT

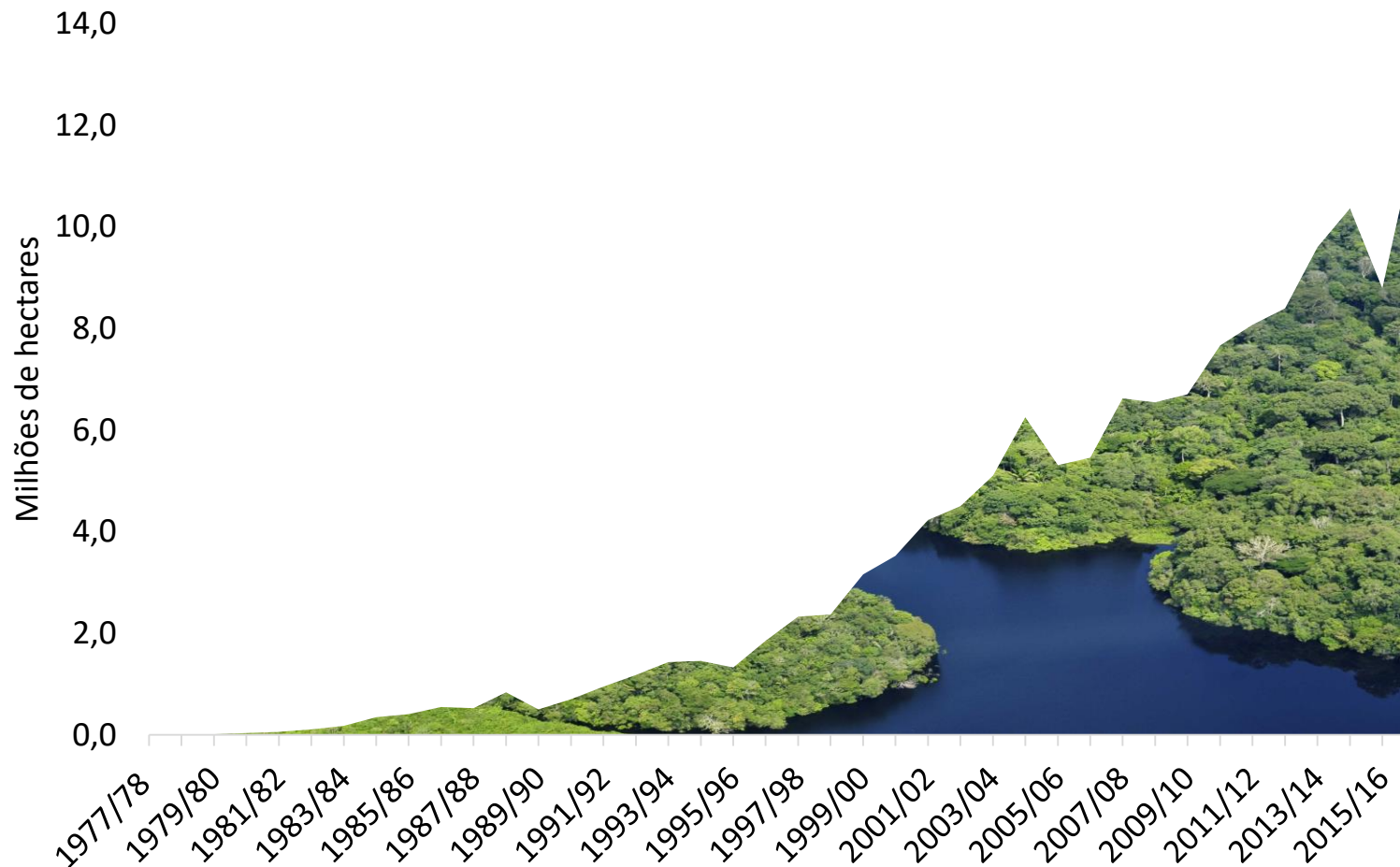

Área de desmatamento evitado da pecuária em MT

Área de desmatamento evitado da pecuária mato-grossense

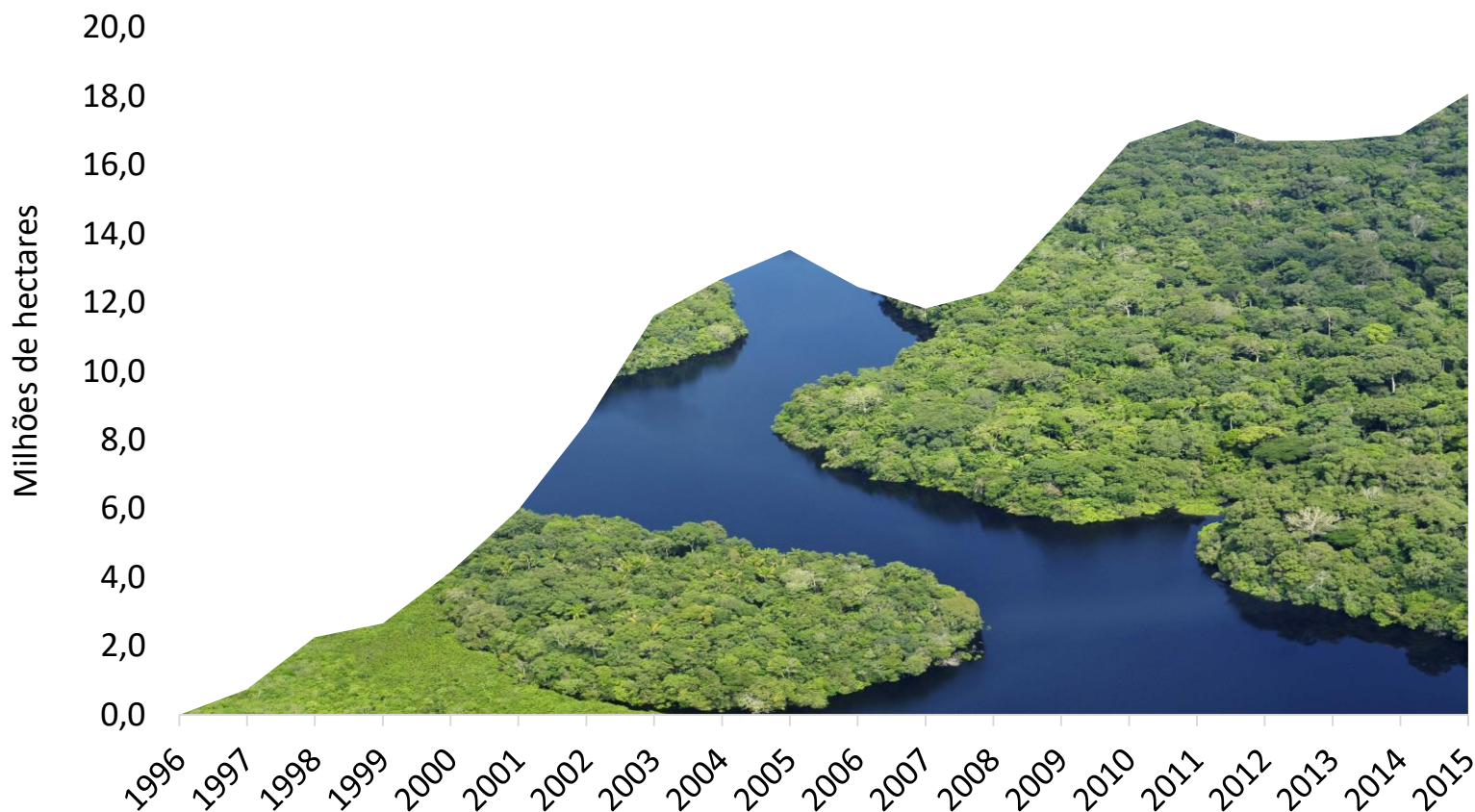

AGENDA POSITIVA

Desenvolvemos uma agenda socioambiental positiva, para isso precisamos de segurança jurídica para continuá-la.



Obrigada!

Marlene Lima

Marlene@aprosoja.com.br

065 9 9982 8880

www.aprosoja.com.br