

PANORAMA DO SETOR TÊXTIL E CONFECÇÃO

REFORMA TRIBUTÁRIA E O COMÉRCIO *CROSS BORDER*

**Audiência Pública na Comissão
de Assuntos Econômicos do
Senado Federal**



**20 de setembro de 2023
Fernando V. Pimentel**



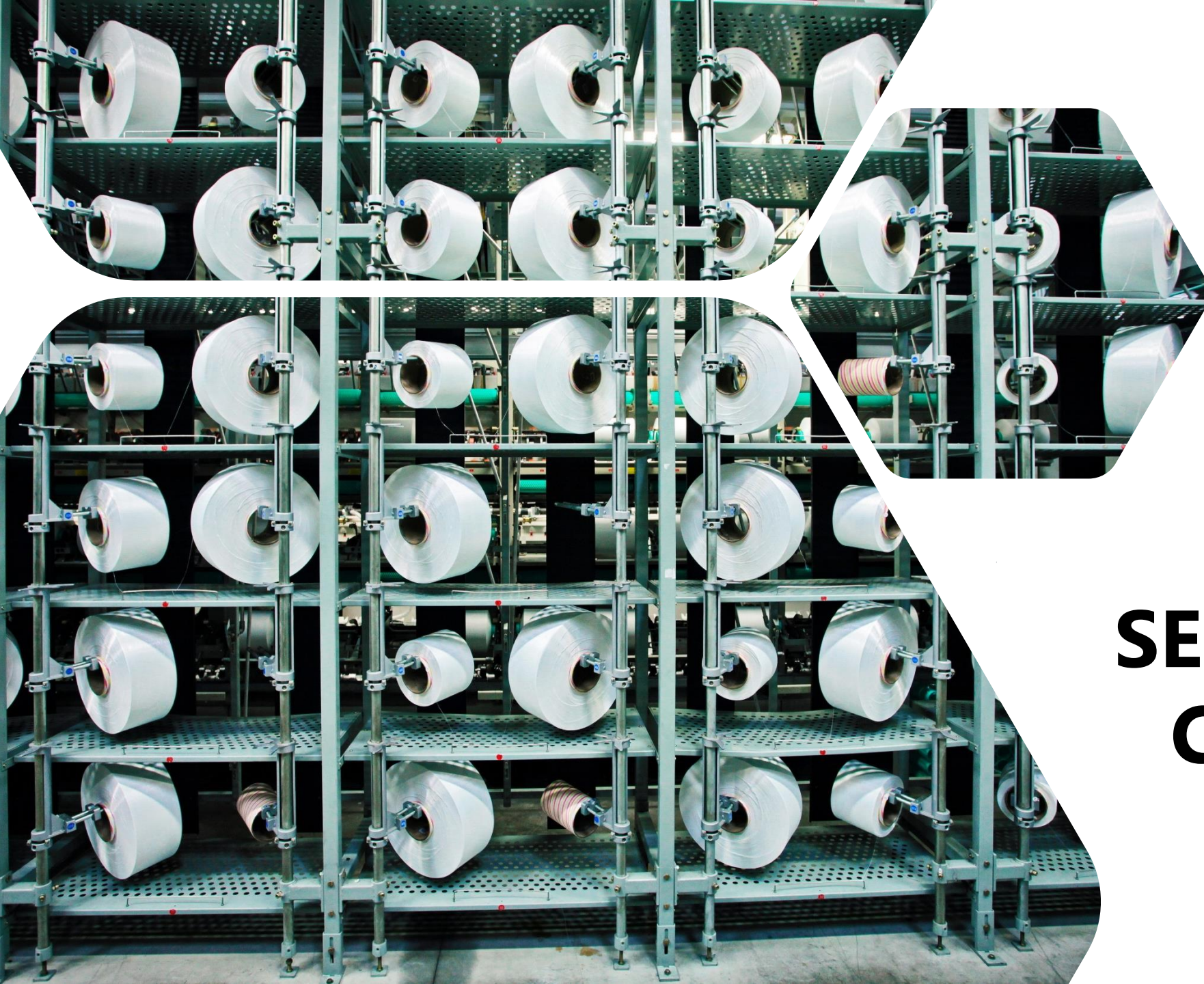

PERFIL DO SETOR TÊXTIL E CONFECÇÃO

O SETOR TÊXTIL E CONFEÇÃO NO BRASIL

O Brasil é um dos poucos países do mundo com produção em todos os elos da cadeia, contando ainda com fornecedores de insumos, universidades, centros de pesquisa, entre outros.

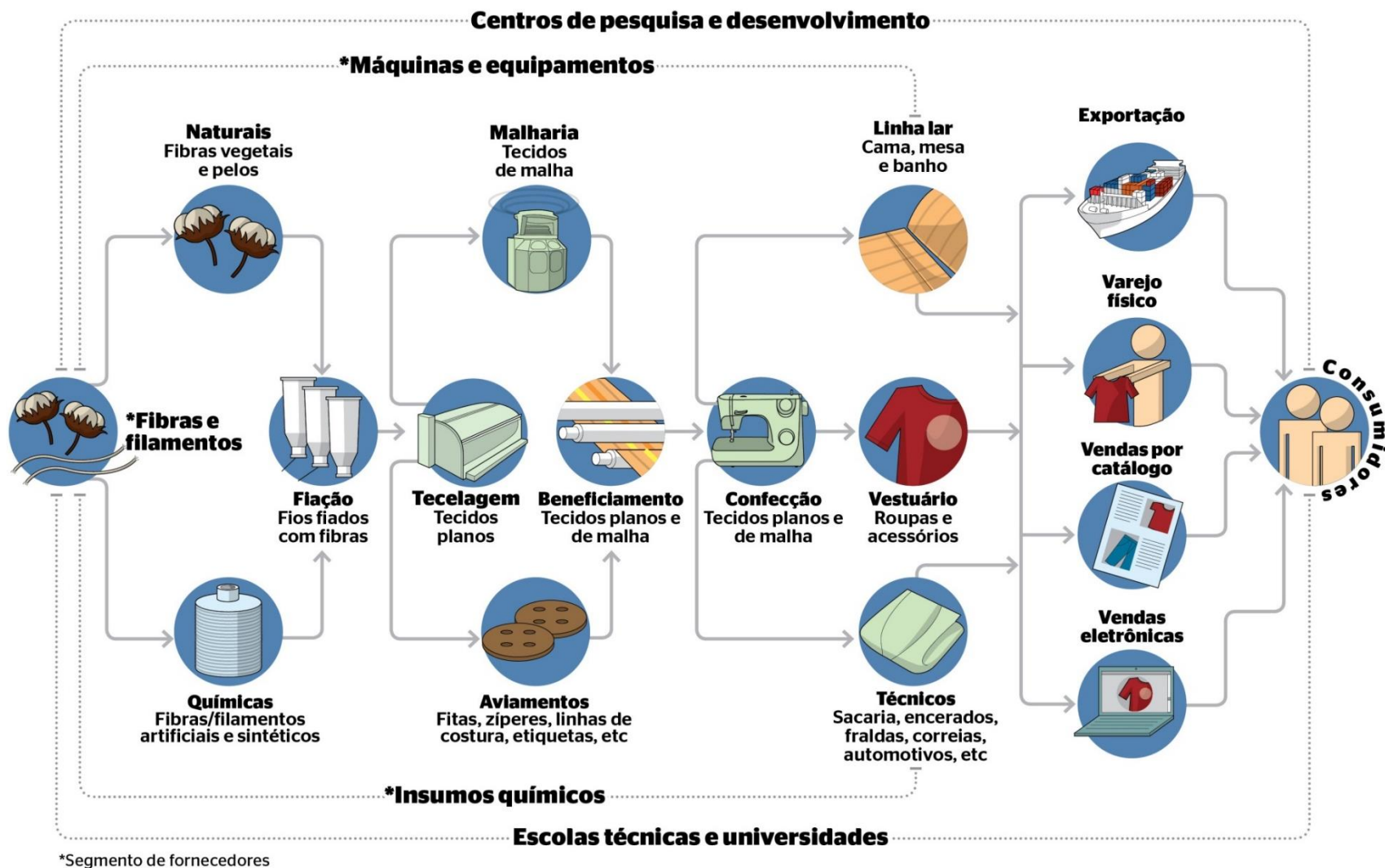

*Segmento de fornecedores

QUADRO RESUMO DOS INVESTIMENTOS NECESSÁRIOS PARA INSTALAÇÃO DO PARQUE INDUSTRIAL **TÊXTIL E CONFECÇÃO** EXISTENTE NO BRASIL

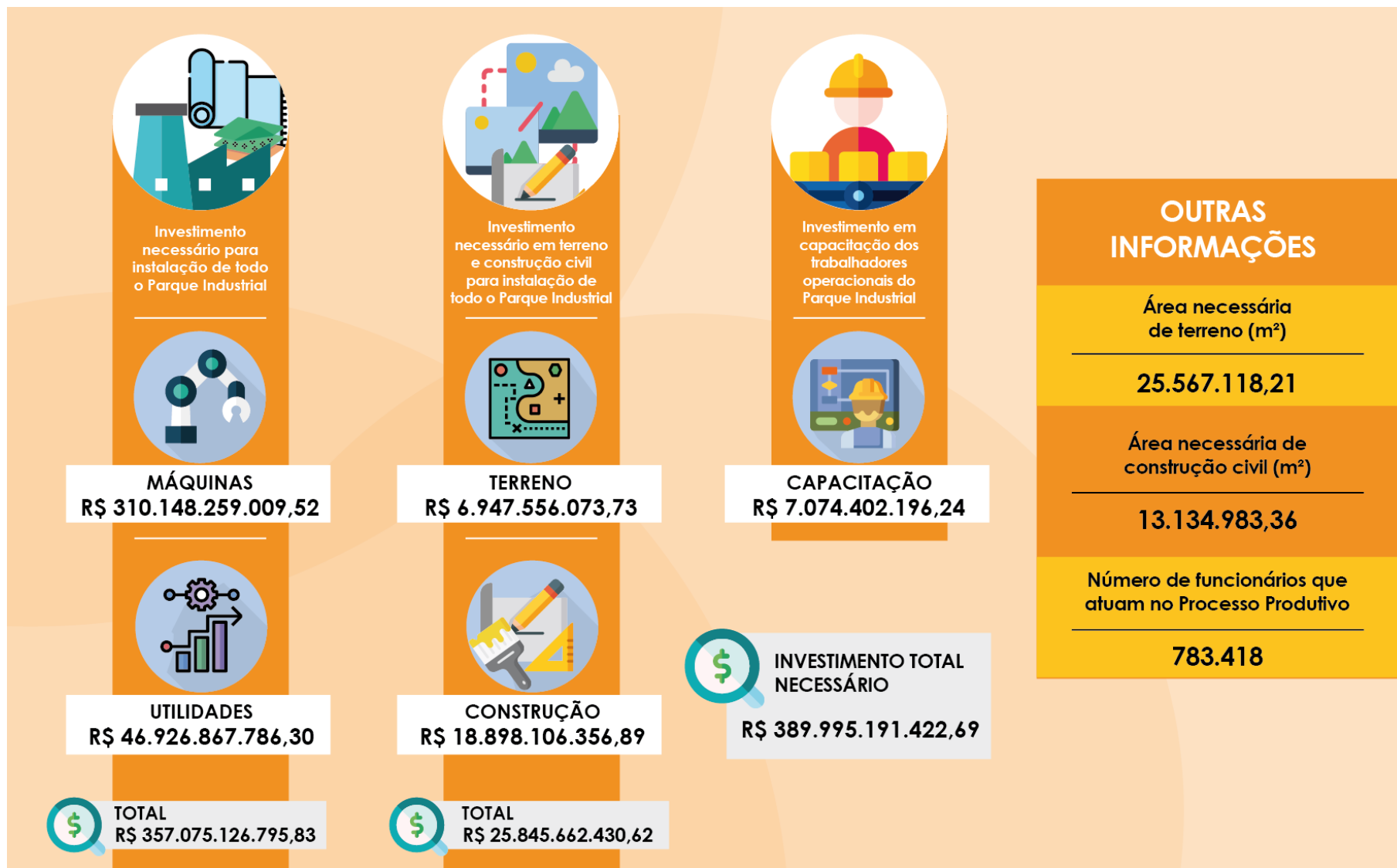

CONSUMO DAS FAMÍLIAS NO BRASIL

Bens de Consumo: R\$ 2.169 bilhões

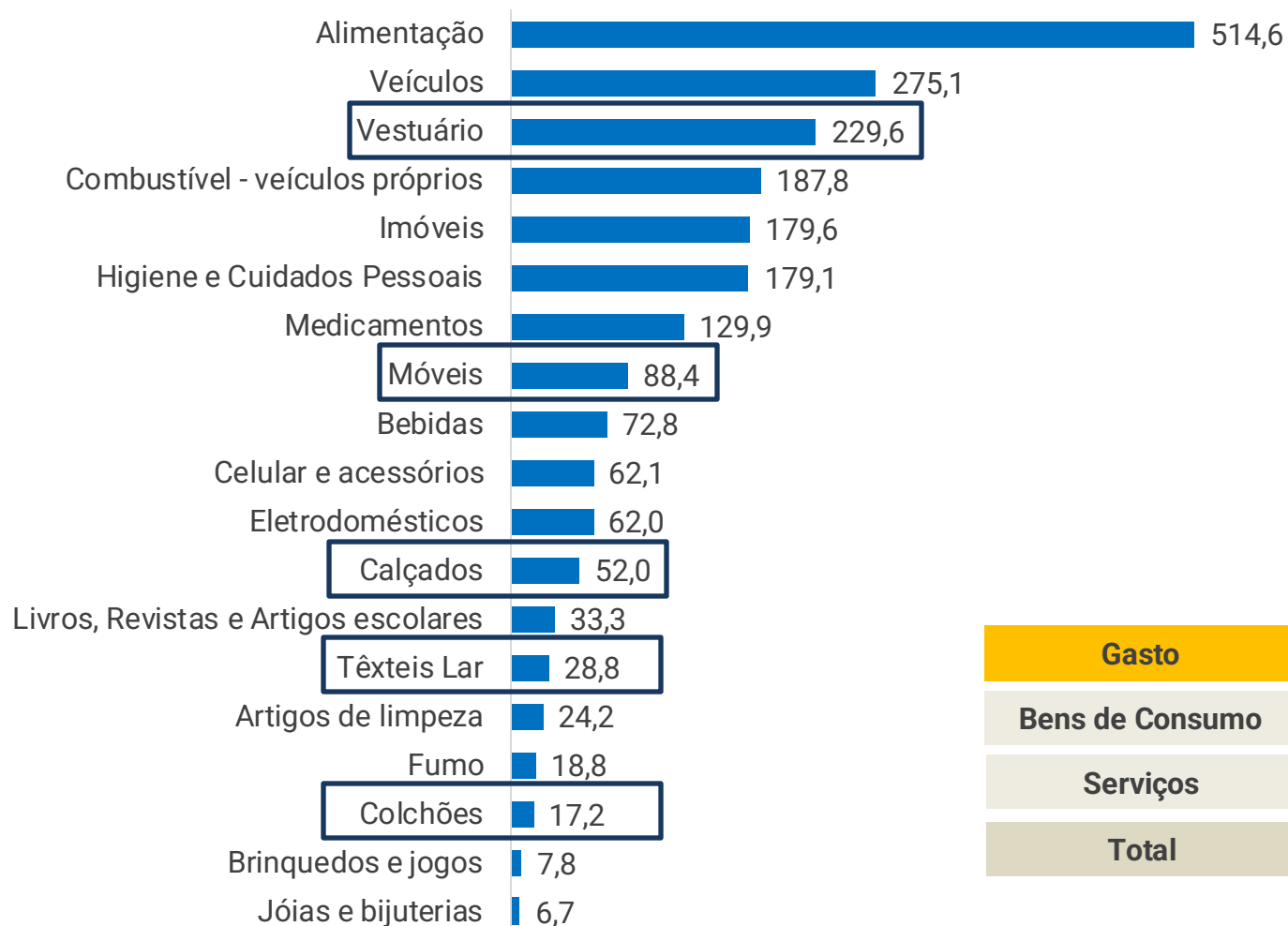

Em R\$ bilhões

As famílias brasileiras gastaram **R\$ 2,17 trilhões** com Bens de Consumo em 2021, o equivalente a 43,5% do total gasto pelas famílias brasileiras. O restante é composto por serviços.

**Gasto total das famílias:
R\$ 5.291 Bilhões**

Evolução do gasto total das famílias brasileiras:

Gasto	2008	2018	2020	2021
Bens de Consumo	48,6%	44,0%	43,0%	41,0%
Serviços	51,4%	56%	57,0%	59,0%
Total	R\$ 1.822	R\$ 4,68 tri	R\$ 4,61 tri	R\$ 5,29 tri

O SETOR T&C NO BRASIL

R\$190 bilhões
em faturamento

5º lugar
ranking mundial

R\$ 16,5 bilhões
em impostos e
taxas

22,5 mil empresas
+5 empregados

1,34 milhão
empregos diretos

R\$ 25,2 bilhões
em salários e
remunerações

US\$ 1,14 bilhão
em exportações

US\$ 5,9 bilhões
em importações

- US\$ 4,8 bilhões
saldo da balança

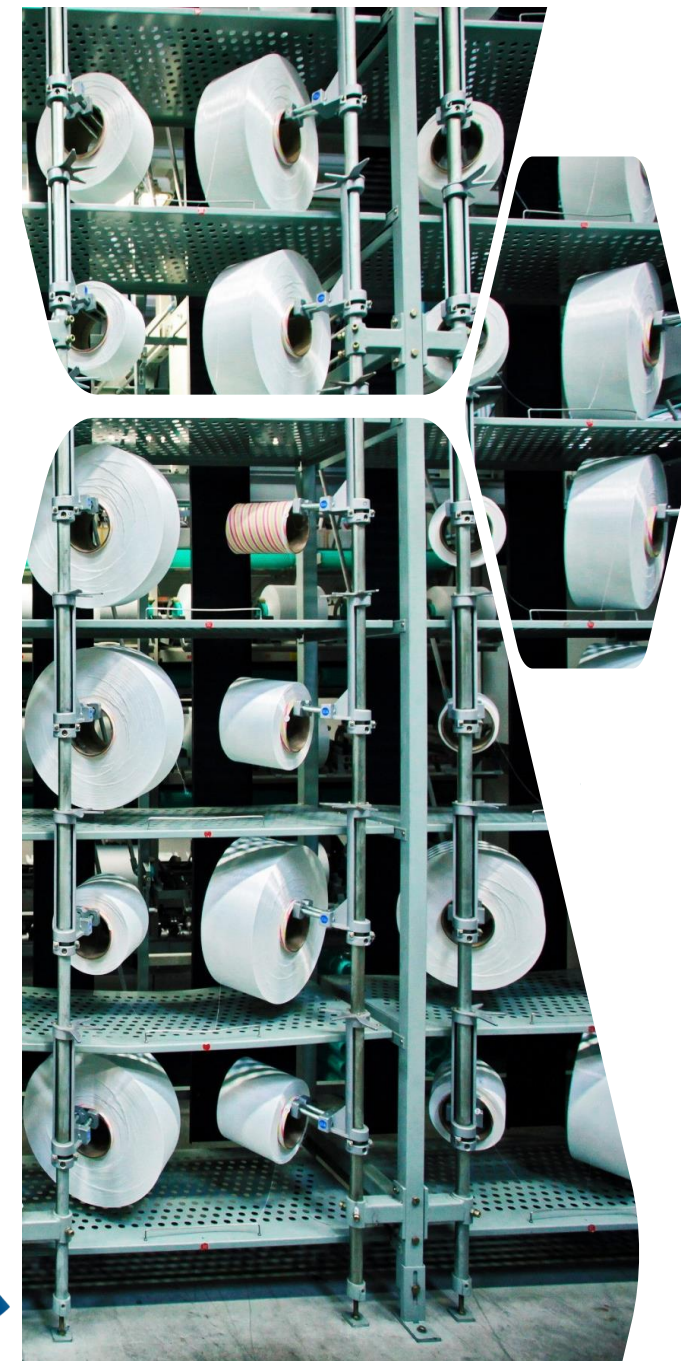

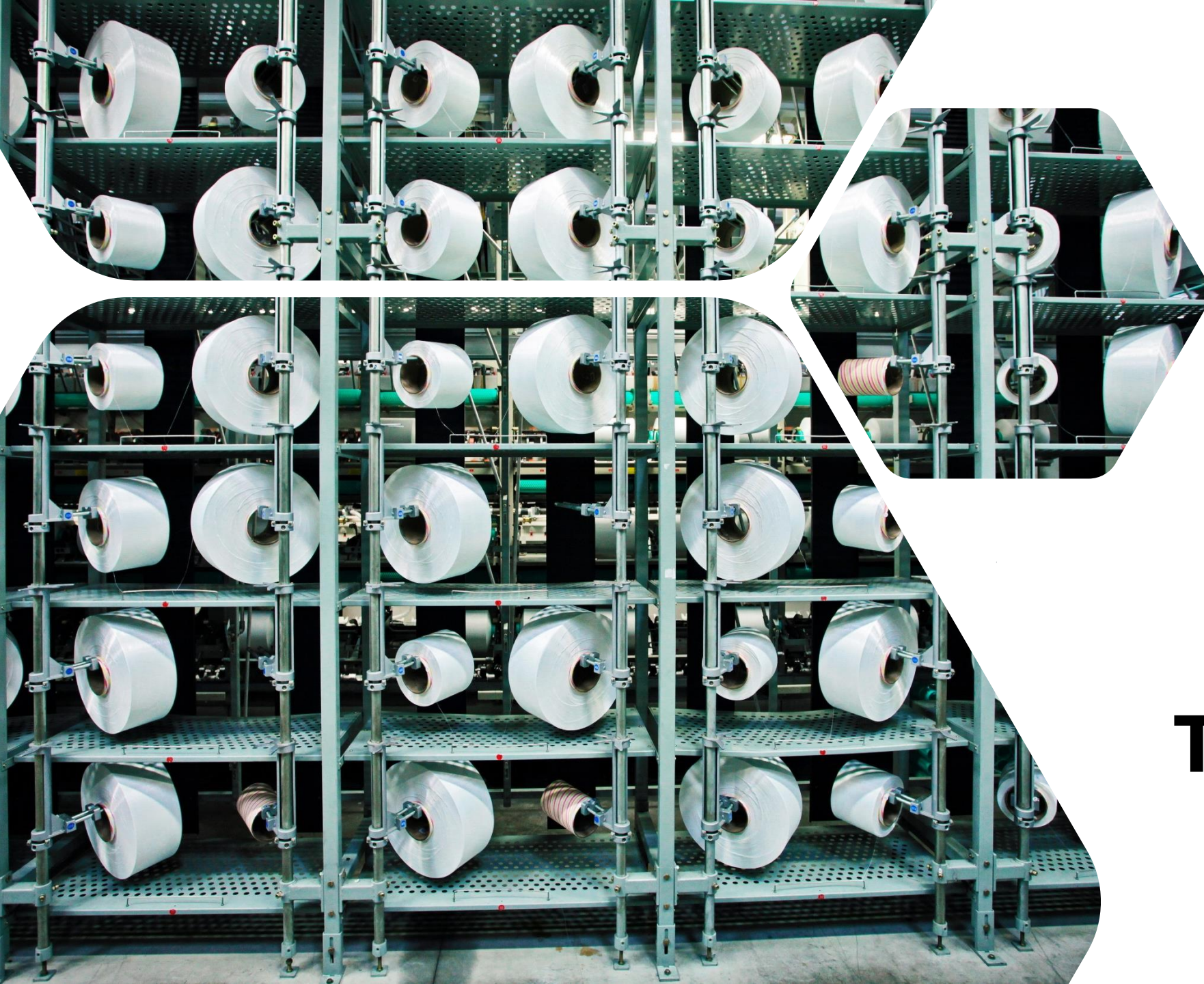

REFORMA TRIBUTÁRIA

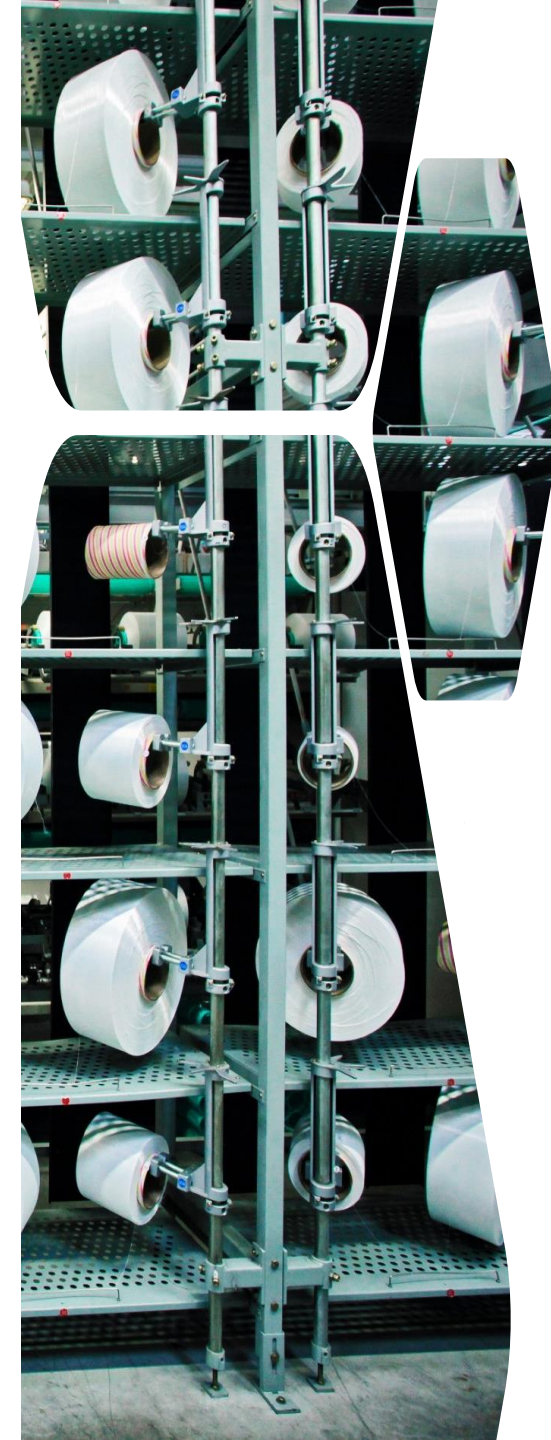
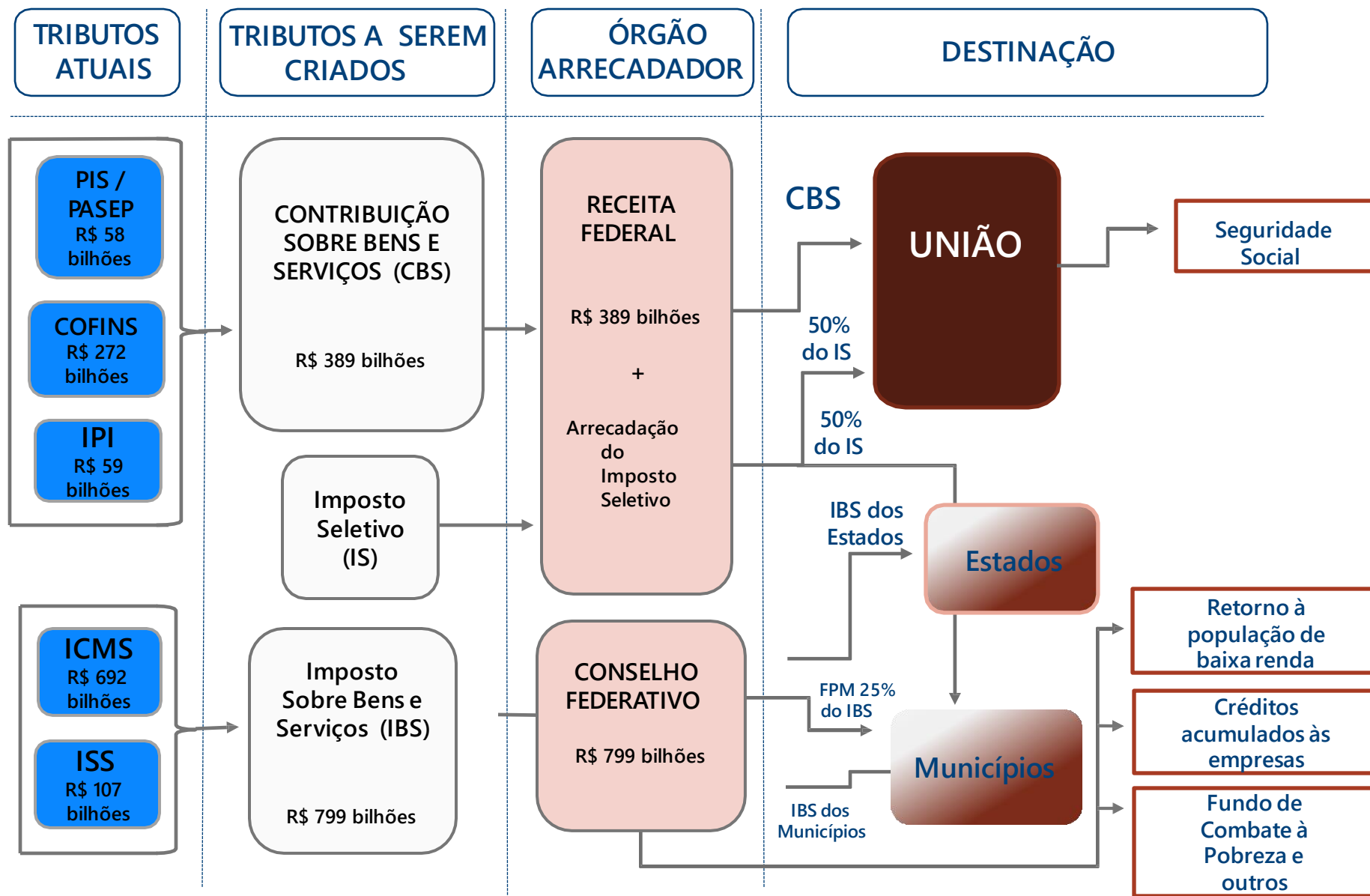

PRINCIPAIS GANHOS COM O NOVO MODELO APROVADO NA CÂMARA

- ✓ O novo modelo garante o **fim da cumulatividade**;
- ✓ **Desoneração completa das exportações**;
- ✓ O novo modelo garante e dá rapidez à **restituição dos saldos credores** de IBS e CBS;
- ✓ **Redução do custo tributário** sobre os investimentos;
- ✓ **Alíquotas uniformes** de IBS e CBS para todos os bens e serviços;
- ✓ **Maior simplificação e segurança jurídica**, com redução de custos operacionais das empresas e redução do contencioso tributário;
- ✓ Reconhecimento e garantia de **uso dos saldos credores remanescentes de ICMS**.

A **garantia e a rapidez na restituição dos saldos credores é a essência do IVA** em todos os países que o utiliza. Sem essas condições asseguradas, o imposto não funciona. É fundamental que o Senado preserve essas características, de modo a manter a espinha dorsal do modelo IVA criado pela PEC

45/2019

PONTOS DE ATENÇÃO

- ✓ **Vedar a incidência do Imposto Seletivo sobre todos os insumos das cadeias produtivas:**

A incidência do Imposto Seletivo sobre insumos traria novamente a cumulatividade para o novo sistema tributário.

- ✓ **É fundamental limitar o número de exceções nas alíquotas reduzidas de IBS e da CBS:**

A ampliação da quantidade de bens e serviços com direito a tratamento diferenciado, por meio de redução de alíquotas, tem como consequência o aumento das alíquotas padrão que serão impostas aos demais bens e serviços.

- ✓ **Nova contribuição estadual (art. 20) - Eliminar a possibilidade de criação de nova contribuição estadual:**

Essa contribuição vai na contramão do que se pretende com a reforma tributária, trazendo cumulatividade, prevê tributação na produção na origem.

- ✓ **Criação do Conselho Federativo:**

O desenho atual do controle externo do Conselho Federativo ainda está em aberto com alto risco de indefinição na operacionalização.



COMÉRCIO ELETRÔNICO

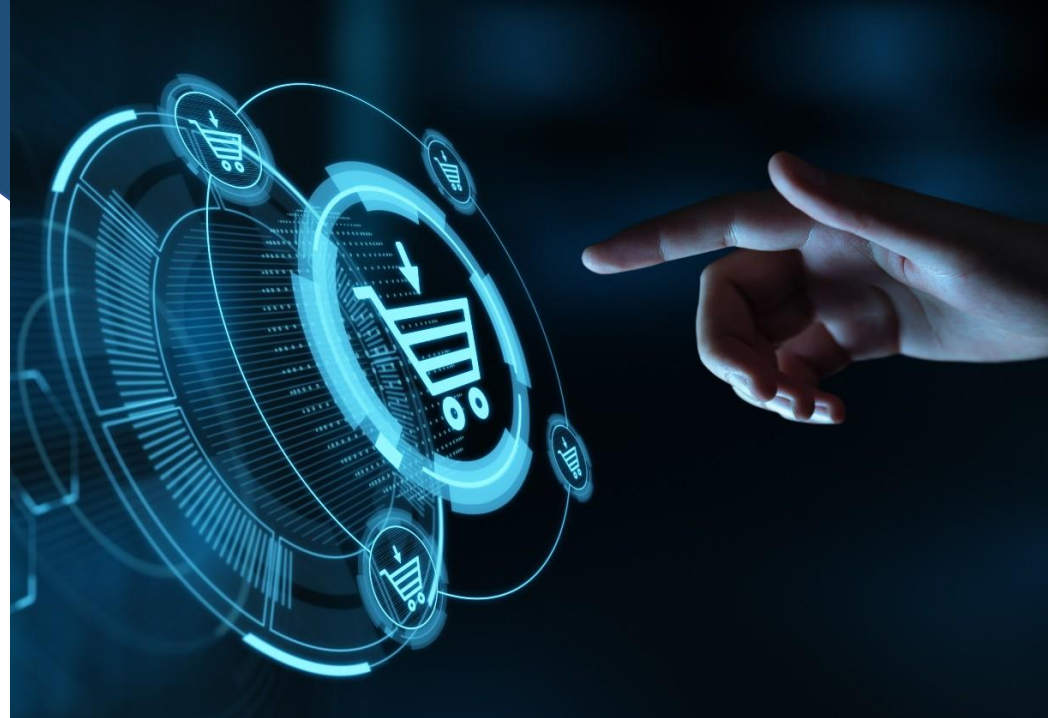

DIMENSÃO - COMÉRCIO ELETRÔNICO NACIONAL

TÊXTEIS E CONFECCIONADOS - *EM MILHÕES DE REAIS*

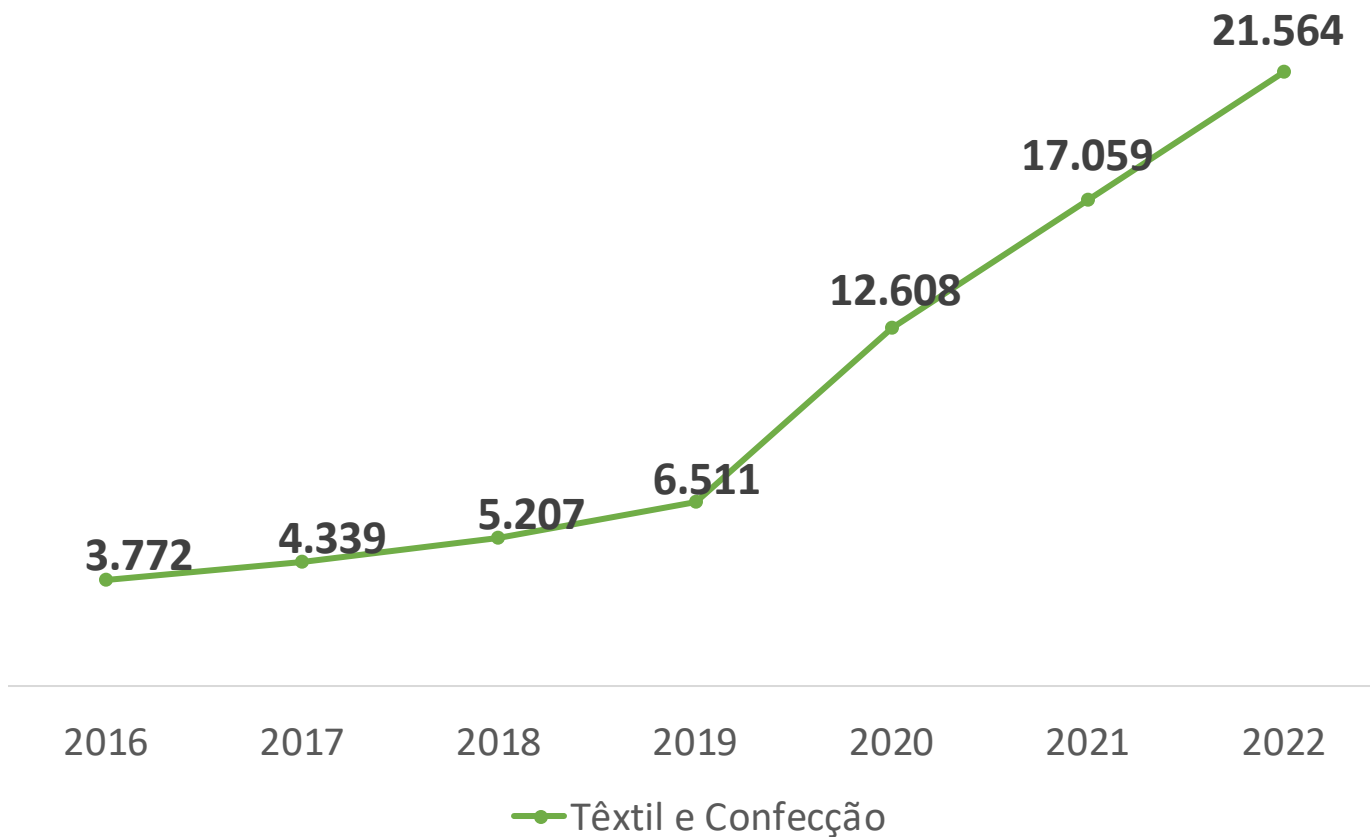

71 BN

Entre 2016 e 2022 foram transacionados no Brasil mais de R\$ 71 bilhões de têxteis e confeccionados via comércio eletrônico.

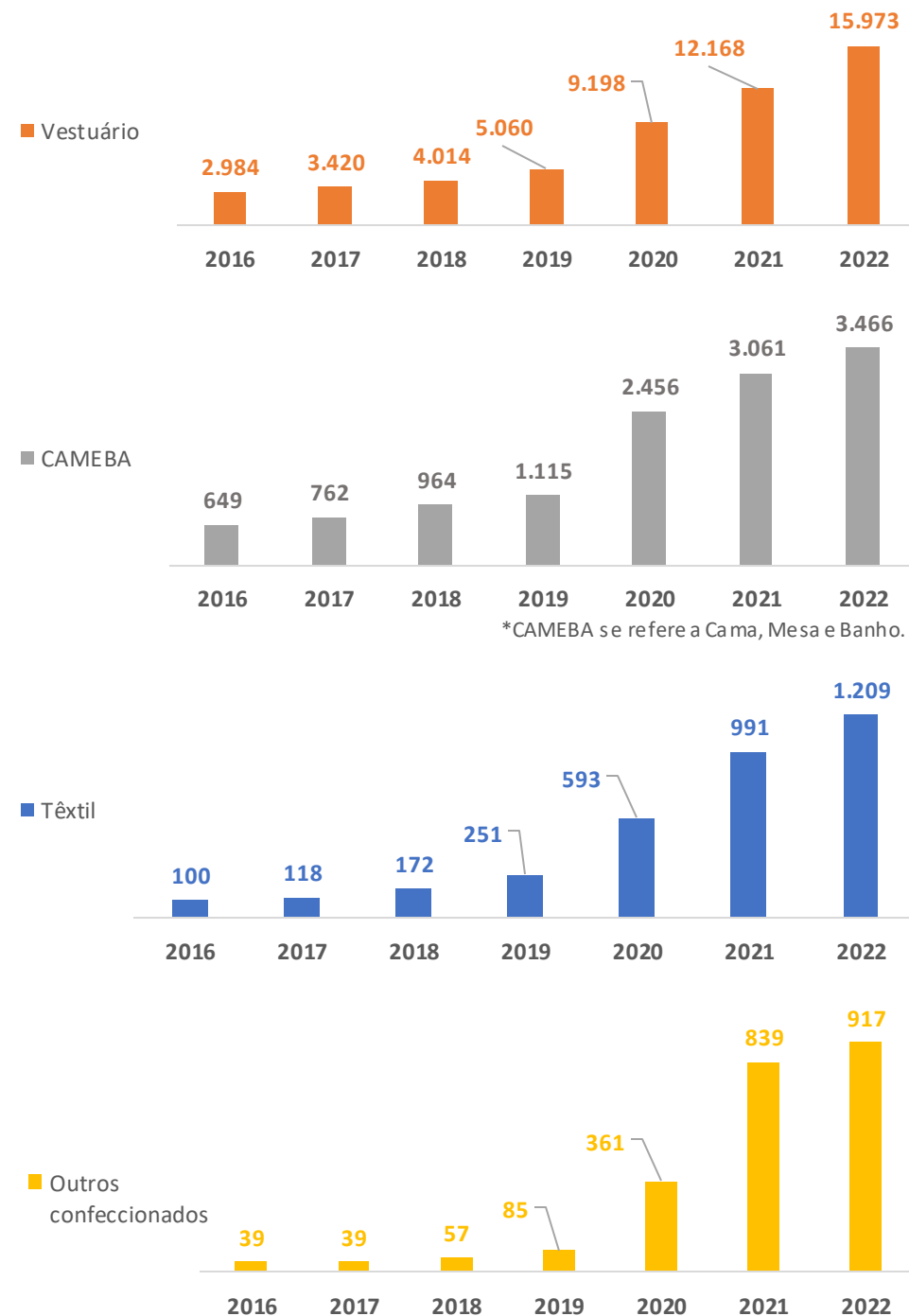

DIMENSÃO - COMÉRCIO ELETRÔNICO *CROSS BORDER*

Remessas Internacionais - Importação

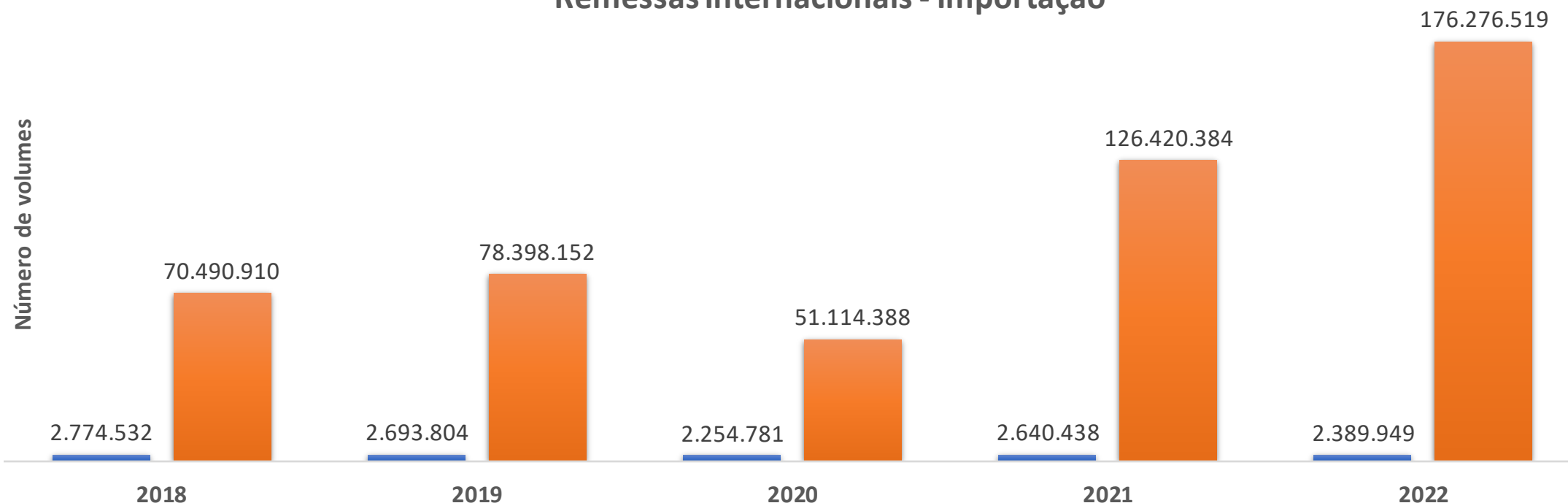

Fonte: RFB (Siscomex Remessa e ECT), extração em 16/01/2023.

■ Expressa ■ Postal

- O Brasil recebe cerca de 1 milhão de encomendas por dia.
- Antes do programa de conformidade da Receita Federal para as empresas de comércio eletrônico, as declarações de importação somavam de 2% a 3% do total de remessas que ingressava no país.
- Atualmente, essa porcentagem já subiu para 30% e a meta é chegar ao fim de 2023 com 100% das encomendas que entram no país com declaração de importação.

COMÉRCIO ELETRÔNICO *CROSS BORDER*

NOVAS DEMANDAS DE FISCALIZAÇÃO E CONTROLE

- Reforço da **fiscalização contra produtos ilegais** (oferta de produtos piratas, contrabandeados)
- **Disponibilização de dados estatísticos** – somente através de dados detalhados é possível combater irregularidades no comércio exterior
- **Cumprimento de regulamentos técnicos**, como o de etiquetagem, no caso de têxteis
- **Pagamento de impostos** de importação e ICMS
- Fiscalização – gestão de risco

MEDIDAS RECENTES:

- + Remessa Conforme (com ressalvas): positivo, pois traz possibilidade de maior controle sobre as operações e exige conformidade tributária, aduaneira e de combate a pirataria, mas não deveria trazer benefício tributário;
- ✗ **Revogação da Portaria MF nº 612/2023**: imposto de importação de 0% das remessas enviadas para pessoas físicas de até US\$ 50 das empresas participantes do Remessa Conforme;
- + Convênio ICMS nº 81/2023: alíquota única de 17%. Importante avançar na operacionalização e efetiva implementação;

DESAFIO GLOBAL – ALGUMAS INICIATIVAS

OECD - Task Force on Countering Illicit Trade

Projeto: E-commerce and illicit trade

Crescimento significativo no uso de pequenos pacotes enviados por correio e por empresas de entrega de remessa expressa como canais de entrega para o comércio ilícito

Estados Unidos - INFORM Consumers Act

A Lei exige que as plataformas colem e verifiquem determinadas informações cadastrais dos vendedores com um volume grande de transações, como número de conta bancária, número de identificação fiscal e informações de contato. A legislação prevê punições diante do não cumprimento.

União Europeia

Mudanças nas regras de aplicação do IVA nas compras online de produtos importados (julho de 2021):

- Antes: os bens importados até um valor de 22 EUR estavam isentos de IVA.
- Agora: todos os bens estão sujeitos ao IVA e é exigida uma declaração alfandegária formal.

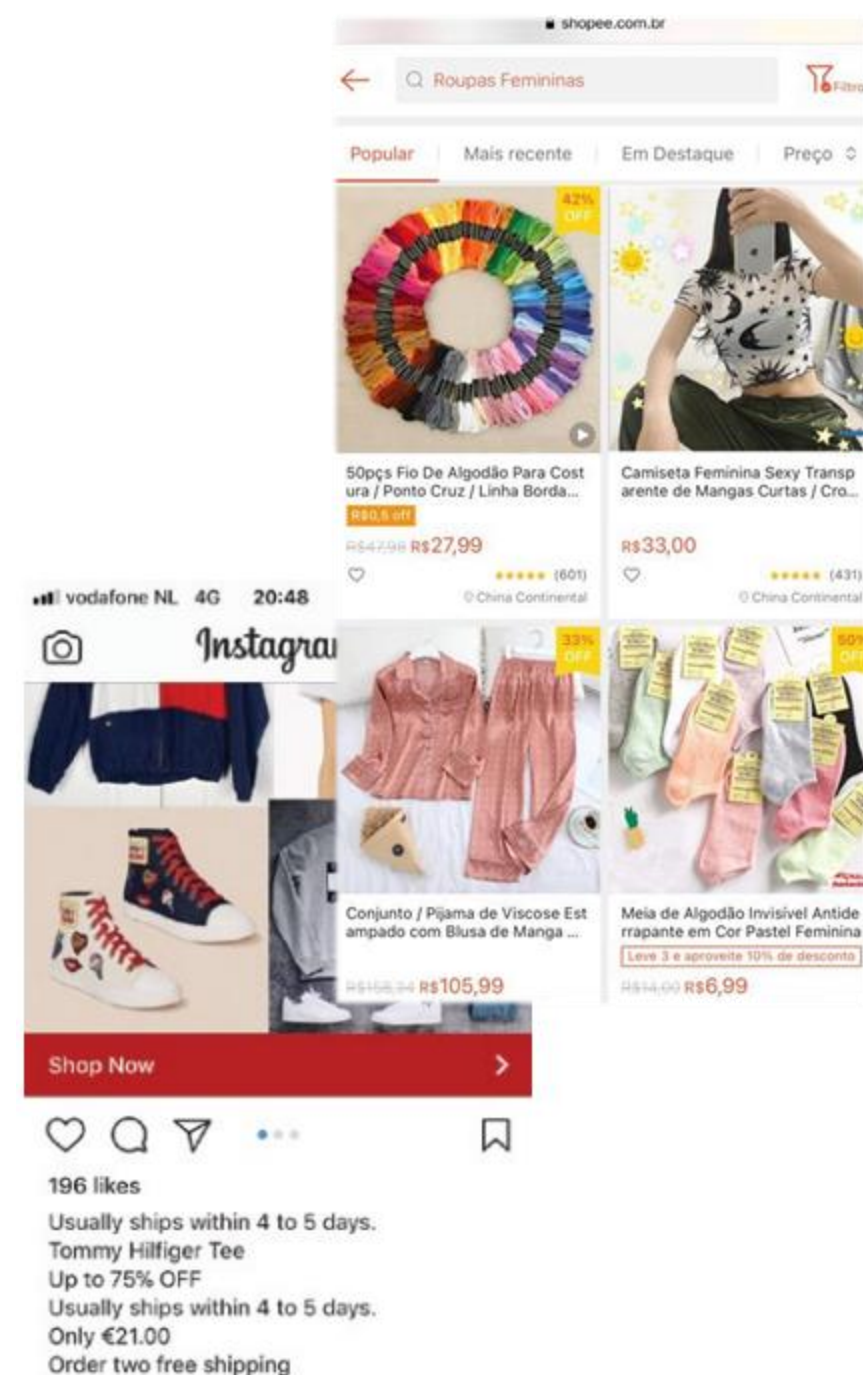

COMO PROCEDER NO BRASIL?

- É PRECISO QUE SE RESOLVA A DISTORÇÃO ATUAL EM RELAÇÃO AO E-COMMERCE
- Uma opção é seguir o modelo proposto pela União Europeia e promover a integração do IVA ao Programa Remessa Conforme, incidindo sobre as compras das empresas cadastradas.
- Somado à isso é imprescindível que não apenas a Receita Federal, mas outras entidades de fiscalização e controle como Anvisa, INMETRO, etc fiscalizem as remessas enviadas para o país para que também estejam dentro dos parâmetros usados no país.
- Seria importante que a Reforma Tributária contemplasse questões relacionadas ao Imposto de Importação.





OBRIGADO!