

Audiência Pública

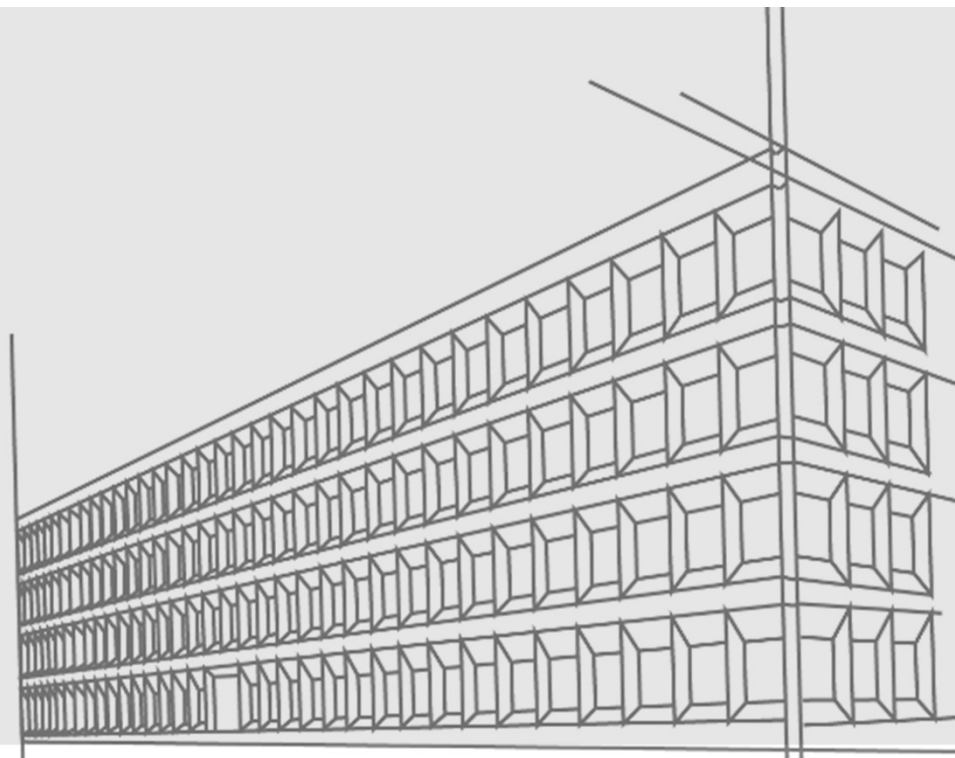

Subcomissão Temporária para Acompanhamento da Educação na Pandemia (CECTCOVID) da Comissão de Educação, Cultura e Esporte (CE) do Senado Federal

Tema: Orçamento da Educação

Brasília, 21 de novembro de 2022

Receitas anuais do Fundeb

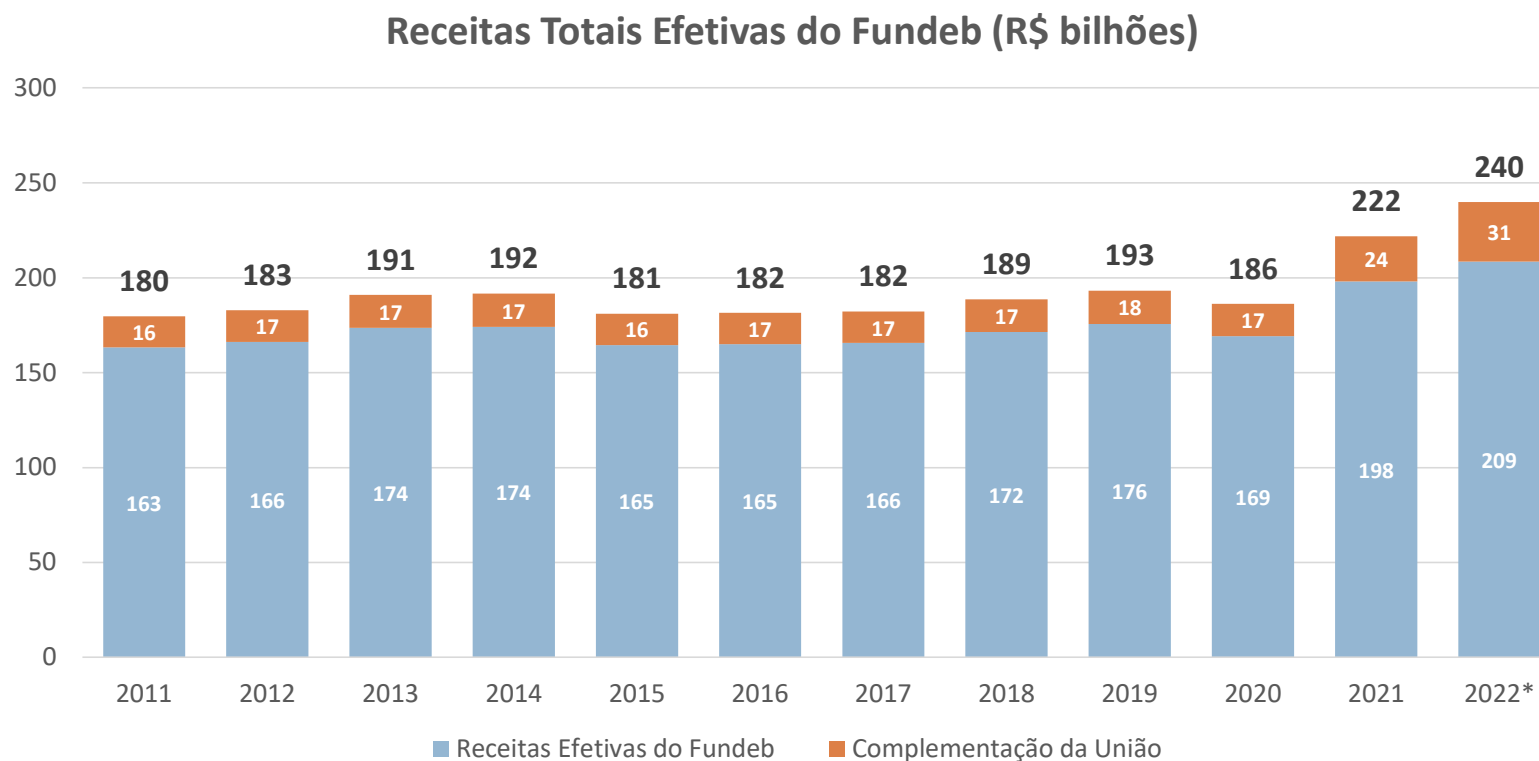
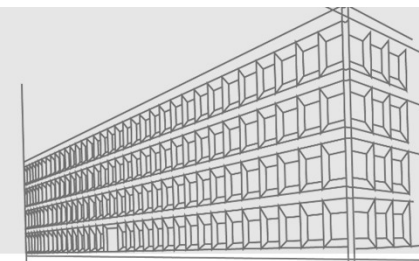

Valores Constantes - Dez 2021 - Deflator IPCA

Fontes: Portarias MEC 437/2012, 344/2013, 364/2014, 317/2015, 426/2016, 565/2017, 385/2018, 946/2019; Portarias Interministeriais MEC/ME: 1/2020, 2/2021, 1/2022; e *estimativa da STN do 3º quadrimestre do Fundeb 2022.

Complementação da União ao Fundeb

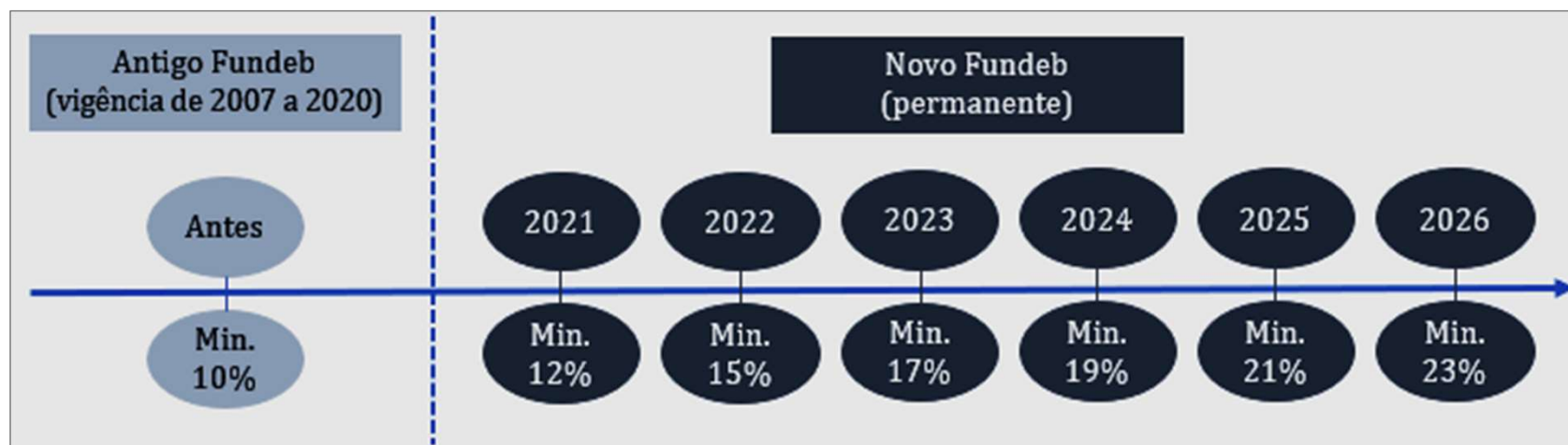
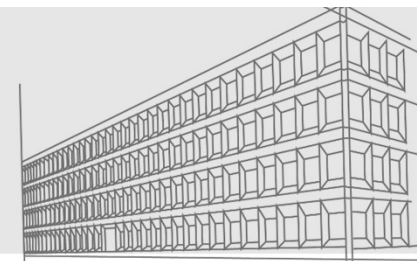

Fonte: Constituição Federal (art. 212-A, IV e V, e art. 60 do ADCT).

Complementação da União ao Fundeb

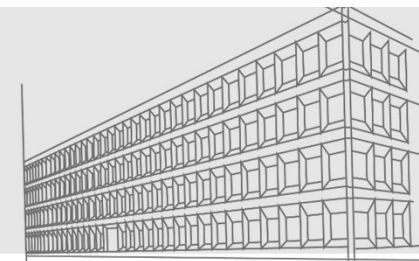

Valores da Complementação da União ao Fundeb, por modalidade e totais, realizados em 2021 e estimativas para 2022 a 2026

Exer- cício	Fundeb - 20% das receitas de transferências da União	Fundeb - 20% das receitas de impostos estaduais	Receitas totais do Fundeb	Complementação VAAF	Complementação VAAT	Complementação VAAR	Valor total da complementação da União ao Fundeb
2021	R\$ 53.194.391.078,79	R\$ 144.832.132.056,19	R\$ 198.026.523.134,98	R\$ 19.802.652.313,50	R\$ 3.960.530.462,70	R\$ -	R\$ 23.763.182.776,20
2022	R\$ 58.917.168.019,14	R\$ 157.928.767.520,00	R\$ 216.845.935.539,14	R\$ 21.684.593.553,91	R\$ 10.842.296.776,96	R\$ -	R\$ 32.526.890.330,87
2023	R\$ 61.584.043.890,53	R\$ 171.400.107.883,91	R\$ 232.984.151.774,44	R\$ 23.298.415.177,44	R\$ 14.561.509.485,90	R\$ 1.747.381.138,31	R\$ 39.607.305.801,65
2024	R\$ 64.954.959.975,78	R\$ 183.867.122.159,08	R\$ 248.822.082.134,86	R\$ 24.882.208.213,49	R\$ 18.661.656.160,11	R\$ 3.732.331.232,02	R\$ 47.276.195.605,62
2025	R\$ 68.894.434.390,46	R\$ 196.777.706.705,54	R\$ 265.672.141.096,00	R\$ 26.567.214.109,60	R\$ 23.910.492.698,64	R\$ 5.313.442.821,92	R\$ 55.791.149.630,16
2026	R\$ 73.702.294.279,40	R\$ 210.510.015.439,59	R\$ 284.212.309.718,99	R\$ 28.421.230.971,90	R\$ 29.842.292.520,49	R\$ 7.105.307.742,97	R\$ 65.368.831.235,37

STN



R\$ 33,25 bi
(projeção do 3º
quadrimestre)

Fonte: Ministério da Economia (Nota Técnica SEI 16330/2022/ME, assinada em 28/4/2022).

As projeções indicam:

- crescimento de 325% nos valores da Complementação da União no período de 2020 a 2026, passando de R\$ 15,38 bilhões (2020) para **R\$ 65,37 bilhões (2026)**;
- obrigação de a União aportar novos recursos ao Fundeb por meio das novas modalidades de complementação (VAAT e VAAR), que seguem uma escala de aumento progressivo de 2% (em 2021) para 13% (em 2026), saltará de R\$ 3,96 bilhões, em 2021, **para R\$ 36,94 bilhões em 2026**, com sua manutenção nos anos subsequentes.
- esforço fiscal da União de aporte de **R\$ 264,33 bilhões** na Complementação ao Fundeb no período acumulado de 2021-2026.

Complementação da União ao Fundeb

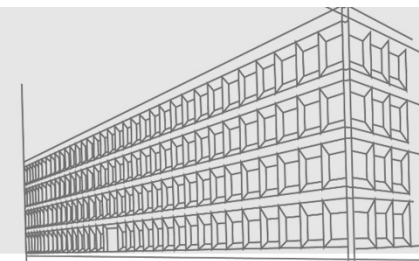

Promoção da equidade

Modalidades de Complementação da União ao Fundeb	2020	2021					
		Valor do Empenho até Dez/2021	Valor do Empenho Após Ajuste em 25/4/2022	Municípios Beneficiados pelas Complementações		Novos Municípios Beneficiados pela Complementação-VAAT	
		R\$ bilhões		Total de Região	Total de Municípios	Total de Região	Total de Municípios
Complementação VAAF ¹	15,46	19,47	19,80	2	1.925	-	-
Complementação VAAT ²	-	4,10	3,90	5	1.567	5	227
Complementação VAAR ³	-	-	-	-	-	-	-
Total	15,46	23,57	23,70	-	-	-	-

Fontes: RREO e Portaria Interministerial 1/2022.

Notas: **1)** Estados das Regiões Norte e Nordeste beneficiados pela complementação-VAAF: Alagoas, Amazonas, Bahia, Ceará, Maranhão, Pará, Paraíba, Pernambuco, Piauí e Rio Grande do Norte; **2)** 14 Estados das Regiões Centro-Oeste (3), Norte (4), Nordeste (1), Sul (2) e Sudeste (4) foram beneficiados pela complementação-VAAT; **3)** A complementação-VAAR será instituída em 2023.

Gastos da União em Educação

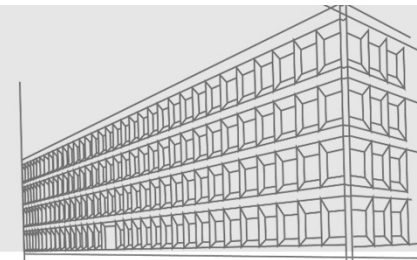

Função Educação – (R\$ bilhões)

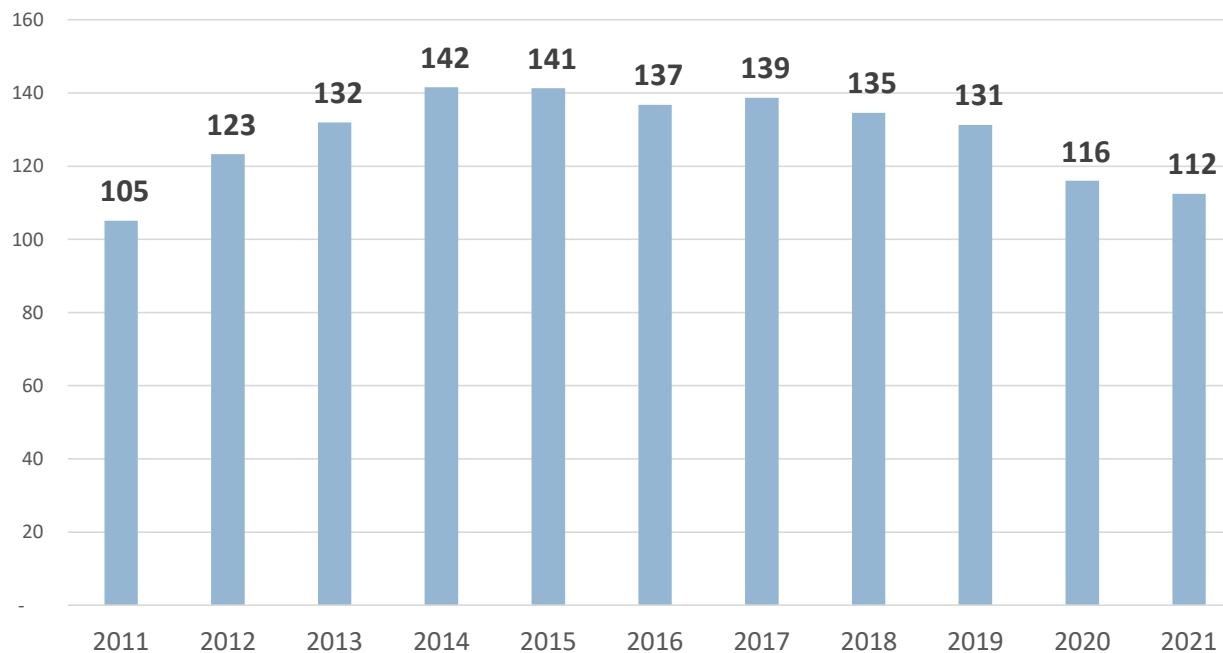

Valores Constantes (IPCA) - preços dezembro 2021

Fonte: Tesouro Gerencial (valores empenhados)

Gastos da União em Educação – Execução descentralizada

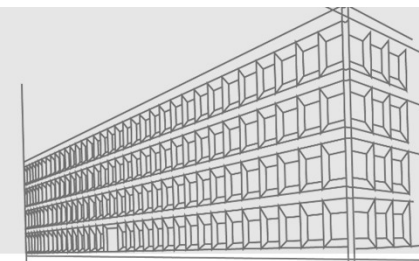

Complementação da União (R\$ bilhões)

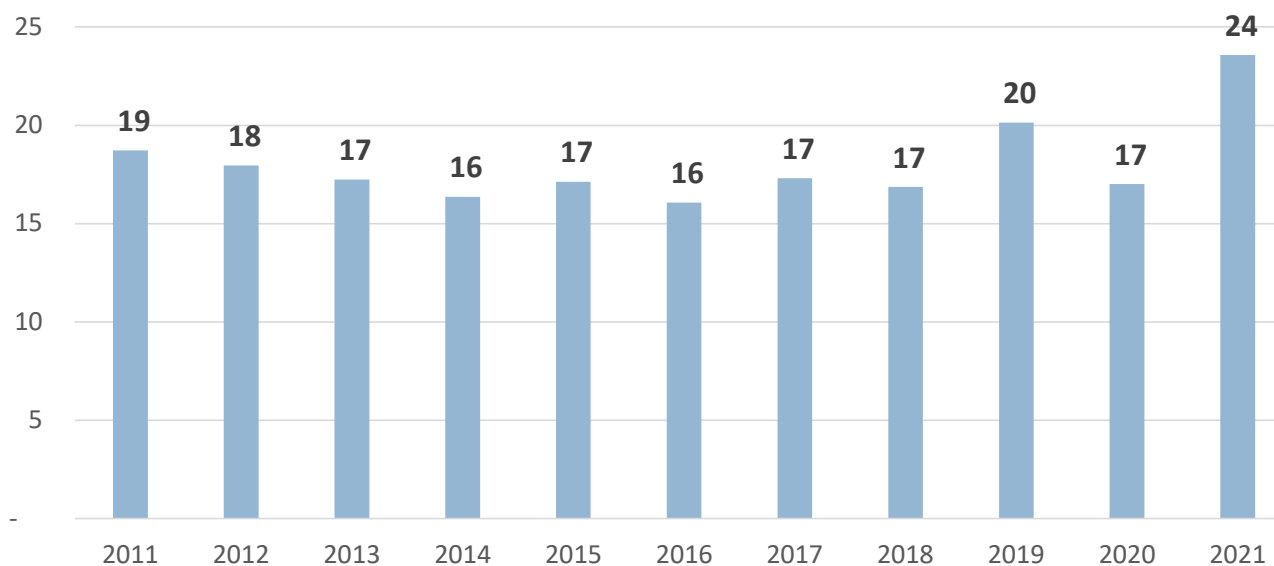

Recorreu-se à utilização de fontes condicionadas à emissão de títulos públicos para custeio das despesas da educação referentes à Complementação da União ao Fundeb, no valor de R\$ 14,4 bilhões, segundo Dotação inicial de 2021 para Complementação da União (Volume I do PLOA e da LOA 2021).

Valores Constantes (IPCA) - preços dezembro 2021

Fonte: Tesouro Gerencial (valores empenhados)

Gastos da União em Educação – Execução descentralizada

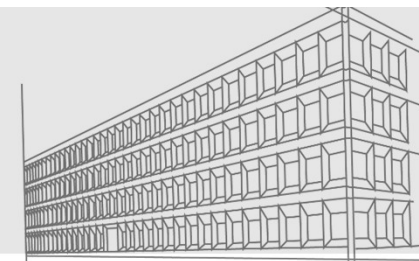

Programas do FNDE (transferências voluntárias) - R\$ bilhões

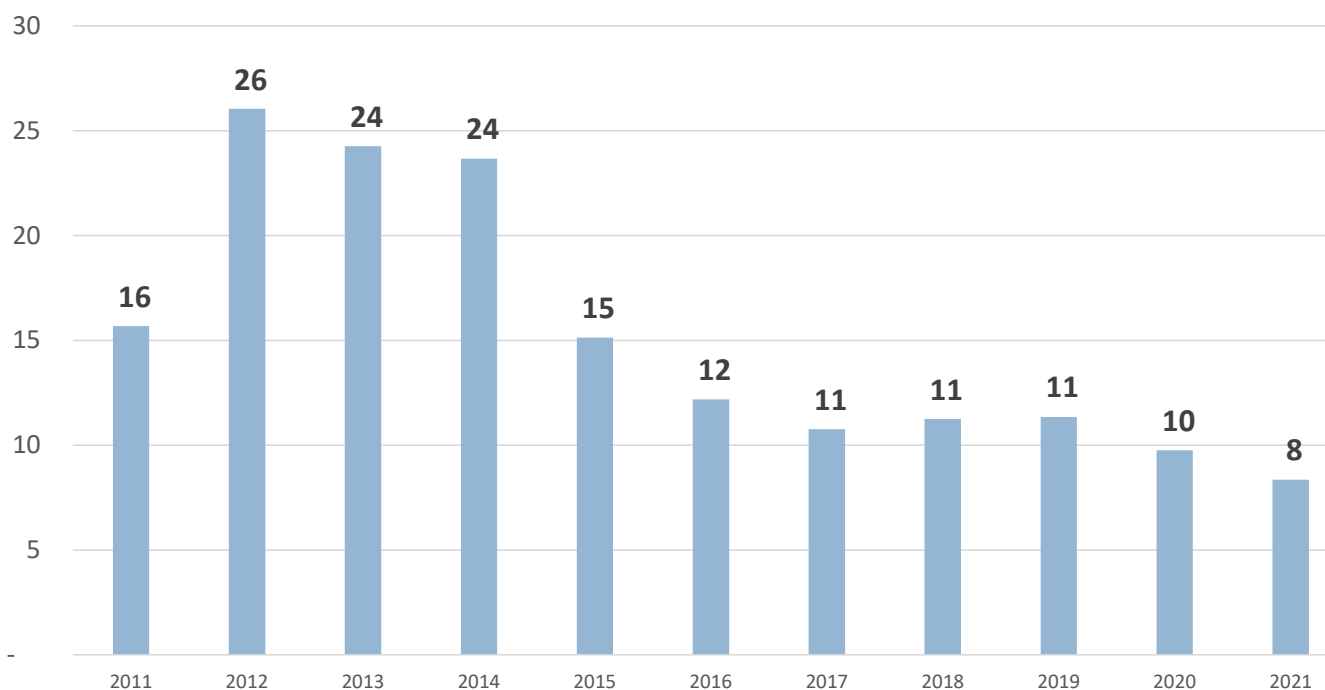

Valores Constantes (IPCA) - preços dezembro 2021

Fonte: Tesouro Gerencial (valores empenhados)

Recorreu-se também à emissão de títulos para o custeio dos Programas do FNDE (R\$ 668 milhões em 2021 e já estava em R\$ 3,65 bilhões até junho de 2022), segundo dados do sistema Tesouro Gerencial.

Gastos da União em Educação – Subfunção típica Educação Básica

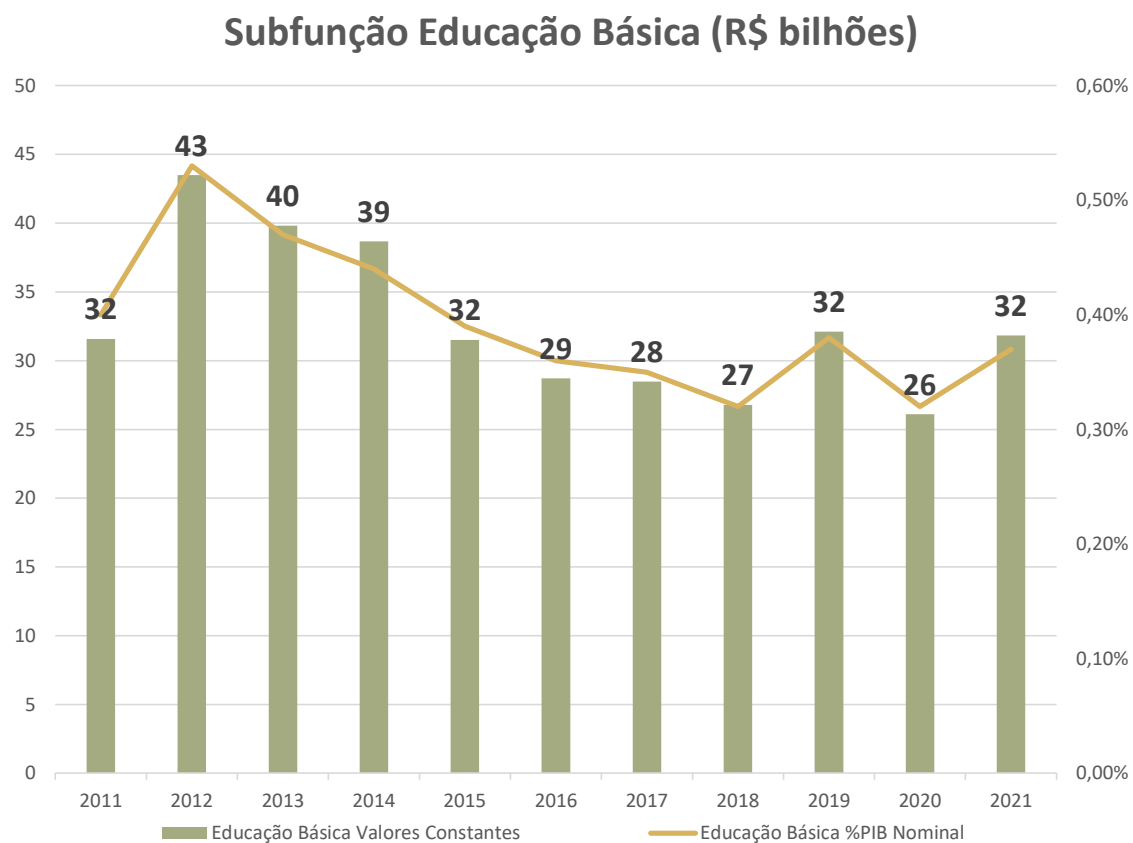
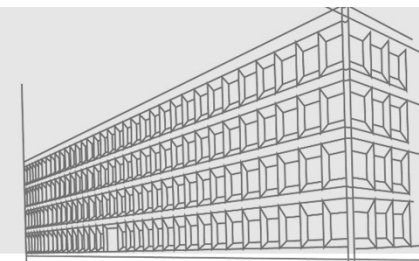

Valores Constantes (IPCA) - preços dezembro 2021

Fonte: Tesouro Gerencial (valores empenhados)

Gastos da União em Educação – Subfunção típica Educação Superior

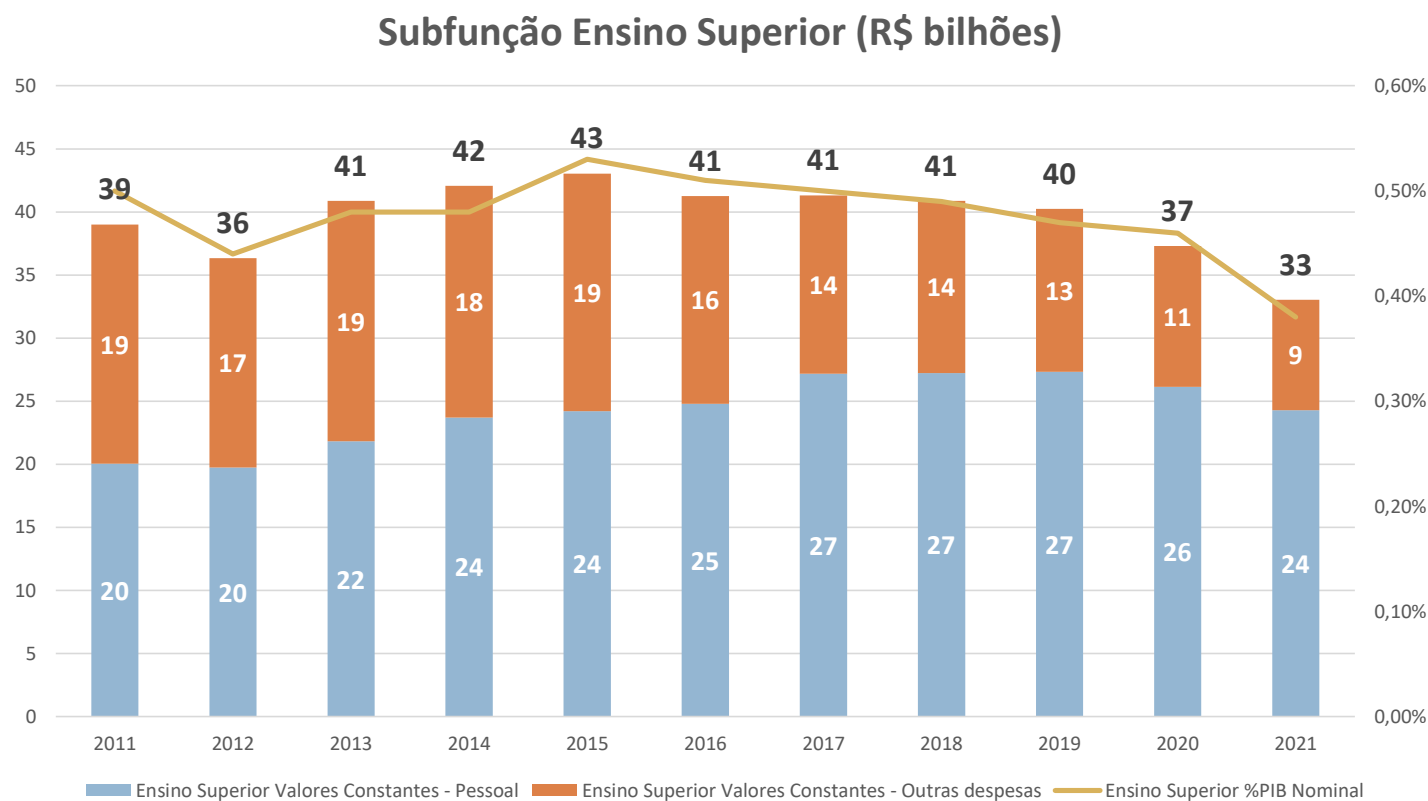
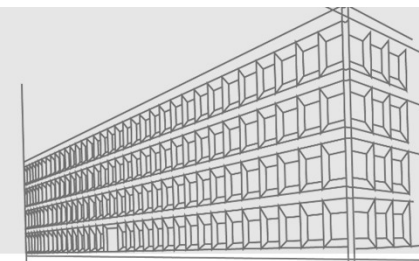

Valores Constantes (IPCA) - preços dezembro 2021

Fonte: Tesouro Gerencial (valores empenhados)

Gastos da União em Educação – Subfunção típica Ensino Profissional

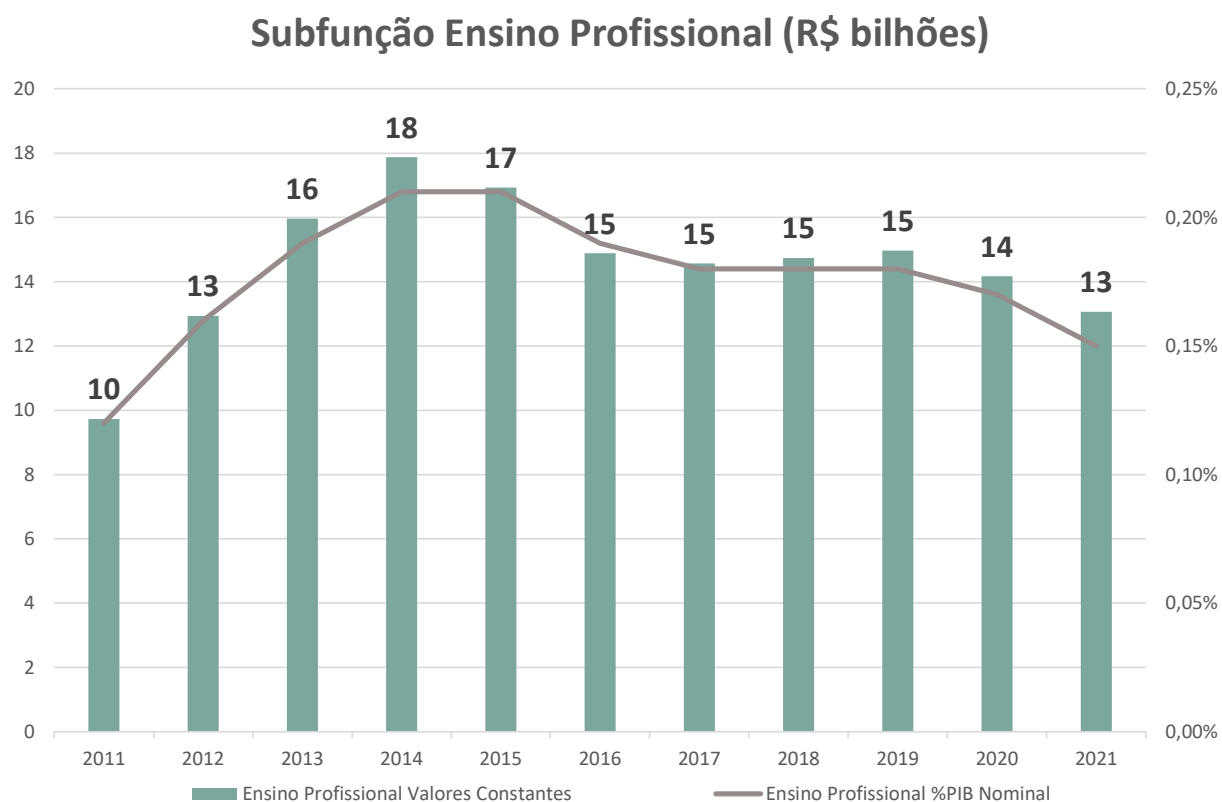
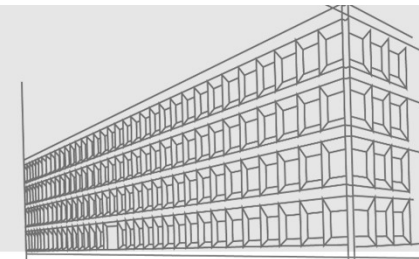

Valores Constantes (IPCA) - preços dezembro 2021

Fonte: Tesouro Gerencial (valores empenhados)

Cota-parte estadual e municipal do Salário-educação

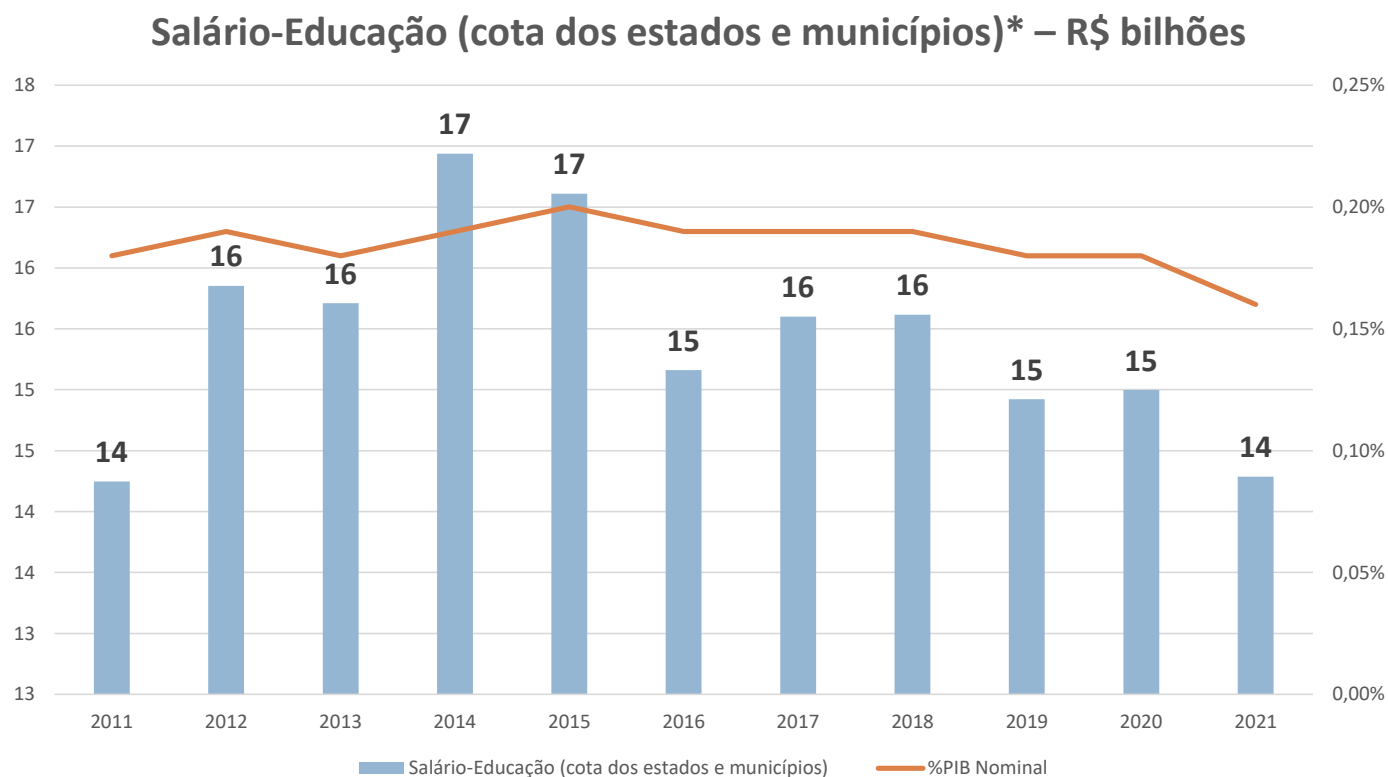
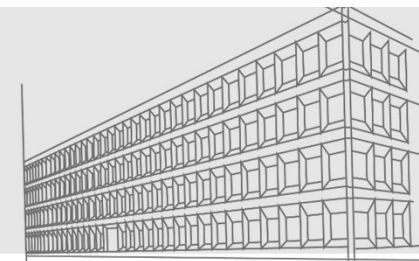

*Esses recursos estão na Função Encargos Sociais

Valores Constantes (IPCA) - preços dezembro 2021

Fonte: Tesouro Gerencial (valores empenhados)

Piso da União em MDE

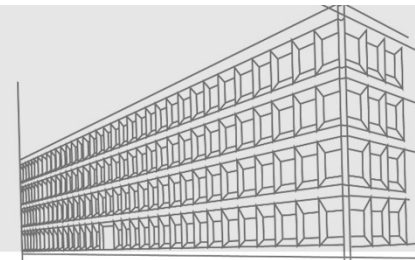

CG 2021 - Acórdão 1.481/2022-TCU-Plenário (relator ministro Aroldo Cedraz)

Piso em MDE em 2021: R\$ 57,04 bilhões

Aplicação em MDE em 2021: R\$ 76,32 bilhões

Excedente: R\$ 19,28 bilhões

Foi apurado no relatório sobre CG 2021, que houve o uso indevido de fontes da seguridade social para financiamento de despesas de MDE (R\$ 12,19 bilhões). Saliente-se que a seguridade social não dispõe de recursos excedentes ao necessário para cumprimento de suas vinculações constitucionais. Ao contrário, o quadro já era deficitário, sendo o déficit, em 2021, de R\$ 218 bilhões, conforme relatado na análise das CG 2021.

Agradecemos a atenção!

Ana Caroline de S. Rodrigues Dick

Secretaria de Macroavaliação Governamental (Semag)

TRIBUNAL DE CONTAS DA UNIÃO 

