

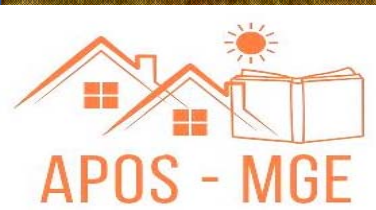

A GERAÇÃO DISTRIBUÍDA COMO FATOR DE INSERÇÃO SOCIAL E DESENVOLVIMENTO REGIONAL



OUTUBRO 2019
SENADO FEDERAL

Se, a princípio, a
ideia não é
absurda, então não
há esperança para
ela.

Albert Einstein

 PENSADOR

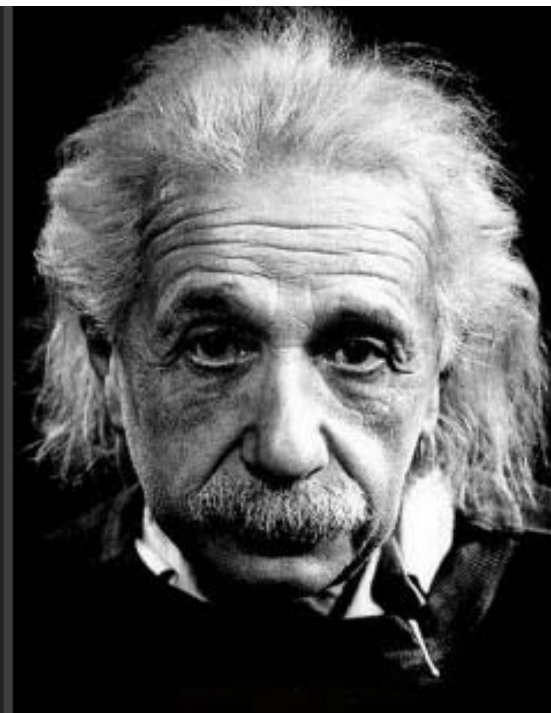



WhatsApp Video 2019-10-30 at 22.34.26.mp4

ORGANIZAÇÃO REALIZAÇÃO



PROMOÇÃO





TRANSFORMAR A GERAÇÃO
DE ENERGIA SOLAR
FOTOVOLTAICA EM POLITICA
PÚBLICA E ATRAVÉS DELA
INSERIR 500.000 PESSOAS
SOCIAL E
ECONÔMICAMENTE NO
NORTE DE MINAS E VALE DO
JEQUITINHONHA

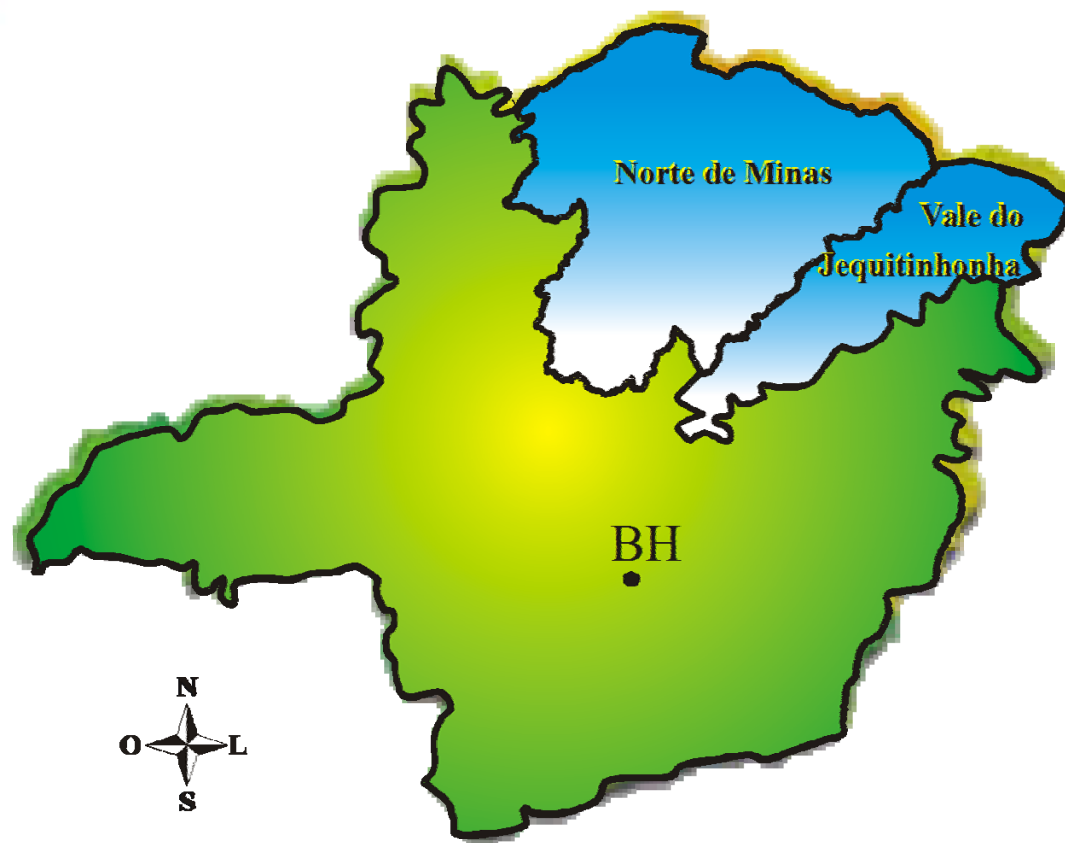

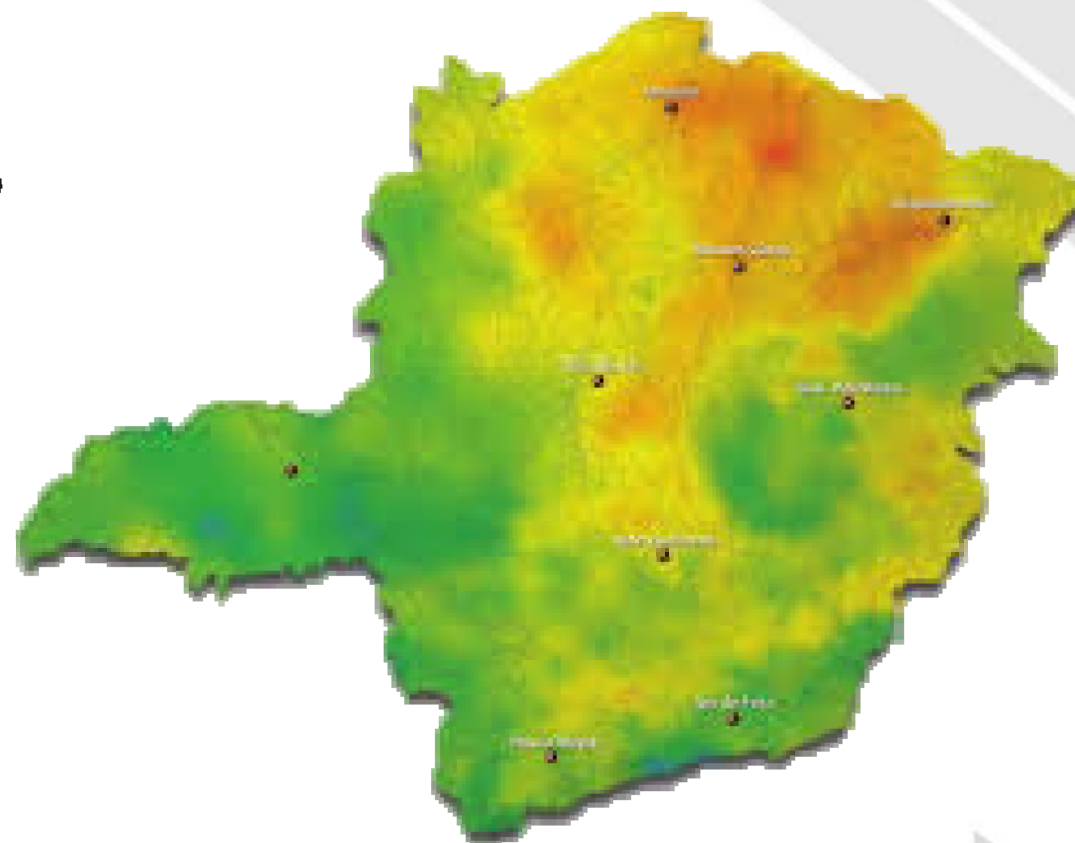
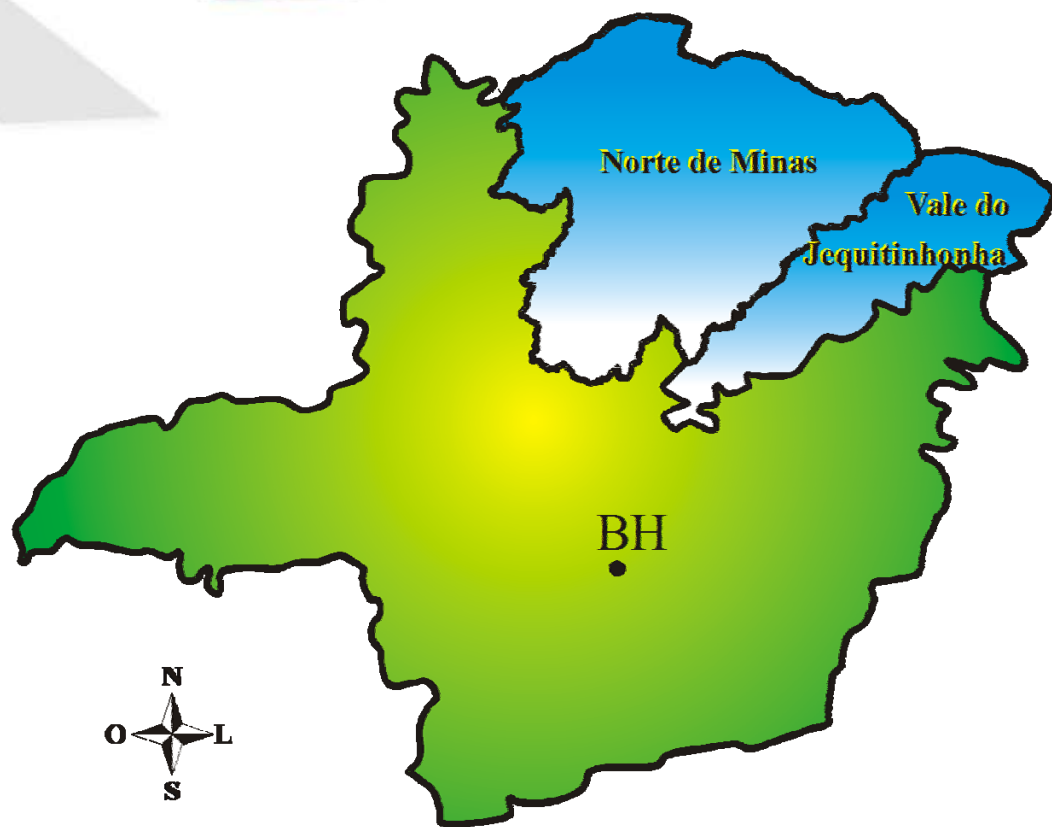

Fonte: CEMIG



Dados Socioeconômicos

	MÉDIO E BAIXO JEQUITINHONHA	ALTO JEQUITINHONHA	NORTE	MUCURI	TOTAL
POPULAÇÃO	436.859	304.682	1.573.725	429.677	2.744.943
POBRES	271.008(62,04%)	163.314(53,60%)	841.632(53,48%)	231.621(53,91%)	1.507.575 (54,92%)
EXTREMAMENTE POBRES	143.490(32,858%)	74.099(24,32%)	387.528(24,62%)	110.961(25,82%)	716.078(26,08%)

Fonte : IBGE

POLÍTICA PÚBLICA?

As políticas públicas são uma resposta do Estado às necessidades do coletivo que, por meio do desenvolvimento de ações e programas, objetivam o bem comum e a diminuição da desigualdade social. Esses programas e ações precisam ser estruturados de maneira **FUNCIONAL** e **SEQUENCIAL** para tornar possível a produção e organização do projeto.





A Missão, a Visão e os Valores da ANEEL

por: GDG - publicado: 27/02/2018 15:23, última modificação: 10/05/2018 15:17

A Agência Nacional de Energia Elétrica (ANEEL) conduz seu trabalho com base em princípios e valores afinados com a expectativa da sociedade brasileira, de uma atuação equilibrada, transparente e comprometida com o interesse público.

Missão da ANEEL

Proporcionar condições favoráveis para que o mercado de energia elétrica se desenvolva com equilíbrio entre os agentes e em benefício da sociedade.

Visão 2018-2021

Ser essencial para assegurar a qualidade e a sustentabilidade do serviço

Missão, Visão
e Valores

Reuniões da
Diretoria

Ouvidoria
Institucional

REDUÇÃO DE SUBSÍDIOS

VIA EMANCIPAÇÃO DE FAMÍLIAS

- .BOLSA FAMÍLIA
- .TARIFA SOCIAL DE ENERGIA
- .TARIFA SOCIAL DE SANEAMENTO
- .SEGURO SAFRA
- .SEGURO DESEMPREGO
- .DESPESAS DO SUS
- .OPERAÇÃO PIPA
- .POLÍTICA HABITACIONAL
- .RECUPERAÇÃO AMBIENTAL
- .TARIFA IRRIGAÇÃO AQUICULTURA



A PRIMEIRA POLÍTICA PÚBLICA PARA O SEMI ÁRIDO



“Venda-se o último brilhante da coroa, contanto que nenhum brasileiro morra de fome”

(Dom Pedro II , 1877 / 1879)

1915

1977

2019



PROMOÇÃO

IMPLANTAR 100.000 sistemas X 15 kWp = 1.500 MW

IMPLANTAR 10.000 sistemas X 75 kWp = 750 MW

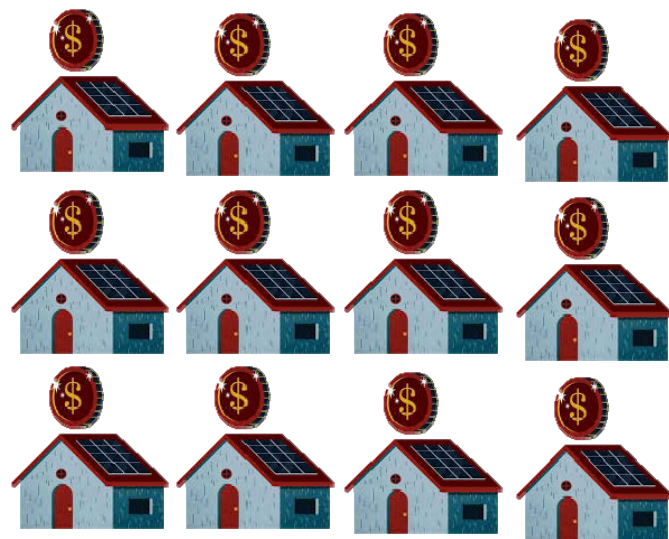

110.000 FAMÍLIAS = 500.000 PESSOAS

2.250 MW

=

3 PROJETOS DE EMPRESAS
GRANDES GC



% do Projeto em relação a potência total instalada

2,25 GW = 1,36 %

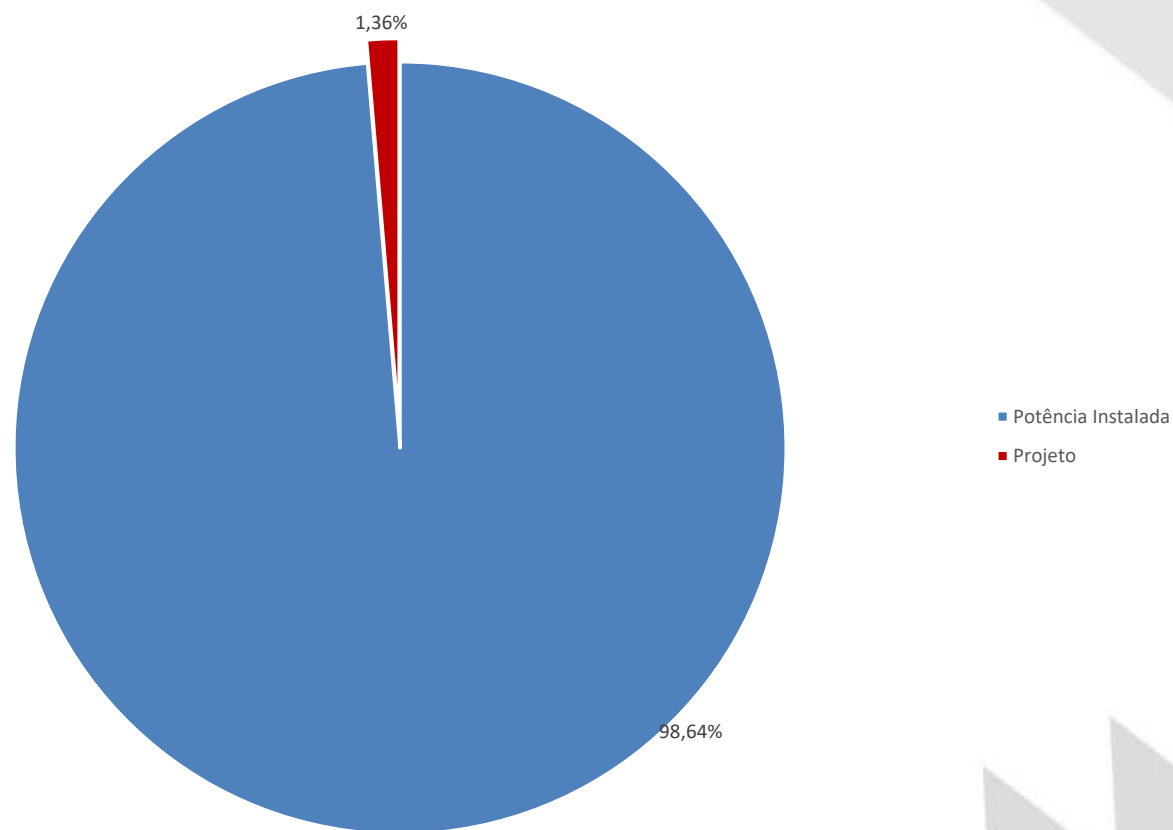

PEQUENO PRODUTOR DO PROJETO JAÍBA COMO GANHAR DINHEIRO COM ENERGIA SOLAR





ITEM	VALOR	FONTE DE FINANC	PRESTAÇÃO
LOTE	10.000,00	INCORPORADORA	180,00
CONSTRUÇÃO	50.000,00	SISTEMA FINANC	400,00
UFV	50.000,00	BNB-BB-OUTROS	777,00
DESCONTO	20%		387,00
COMERCIALIZAÇÃO	10%		194,00
RECEITA			1.938,00
SALDO			0,00

Governo do Estado



PROMOÇÃO

Governo do Estado



https://www.em.com.br/app/noticia/politica/2019/05/23/interna_politica,1056215/zema-diz-que-cemig-e-entreve-para-desenvolvimento-de-minas.shtml

Seções em.com.br Política

Publicidade

VESTIBULAR MEDICINA 2019/2
NOTA 5 NO MEC.

PROVA 11 DE JUNHO
INSCRIÇÕES ABERTAS

Em discurso pelo dia da indústria, Zema diz que Cemig é 'entreve' para desenvolvimento de Minas

Governador discursou para empresários em cerimônia promovida pela Fiemg, e afirmou que cabe ao estado apenas 'ditar as regras e não empreender'

Marcelo Ernesto
publicado em 23/05/2019 22:31 / atualizado em 24/05/2019 11:34



(Foto: Ramon Ladoy/EM/DA Press)

Hamorados e NãoMorados OSA
OSA Morados - Avenida Donato
Quintino, 99

Presentes para os corações fechados

Montes Claros

WEBSITE ROTA5

MAIS LIDAS

1 0411 - 23/05/2019 - Compartilhe

Melhor as vivências do povo os, histórias

MÉRITO ENEM 2019.
Seja mais um
unibh? no final da sua jornada

unibh? BRASIL

Obrigado pela oportunidade!

Walter Moreira Abreu

waltermabreu@yahoo.com.br

walterabreu@janauba.mg.gov.br

(38) 99946-3786

ORGANIZAÇÃO REALIZAÇÃO



PROMOÇÃO

