



**Superintendência do
Desenvolvimento
do Nordeste**

www.gov.br/sudene/pt-br

O DESENVOLVIMENTO DO NORDESTE E O PAPEL DA SUDENE

Raimundo Gomes de Matos

Diretor de Planejamento e Articulação de Políticas



Área de Atuação da SUDENE

- **Total de municípios:** 1990
- **Área (em km²):** 1.789.582,1
- **População:** 60,7 milhões
- **PIB (2016):** R\$ 953,5 bilhões

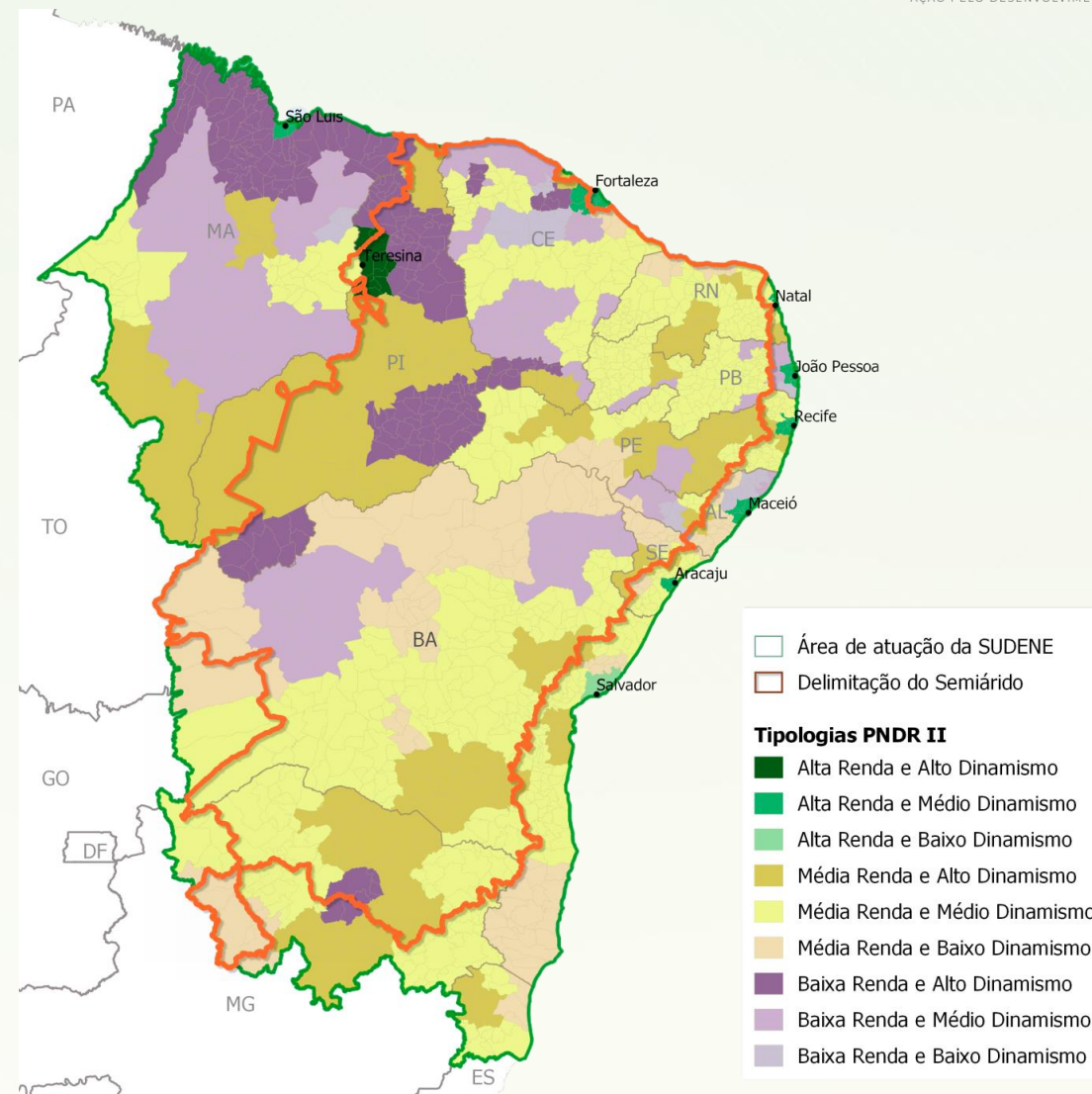

Instrumentos da Sudene

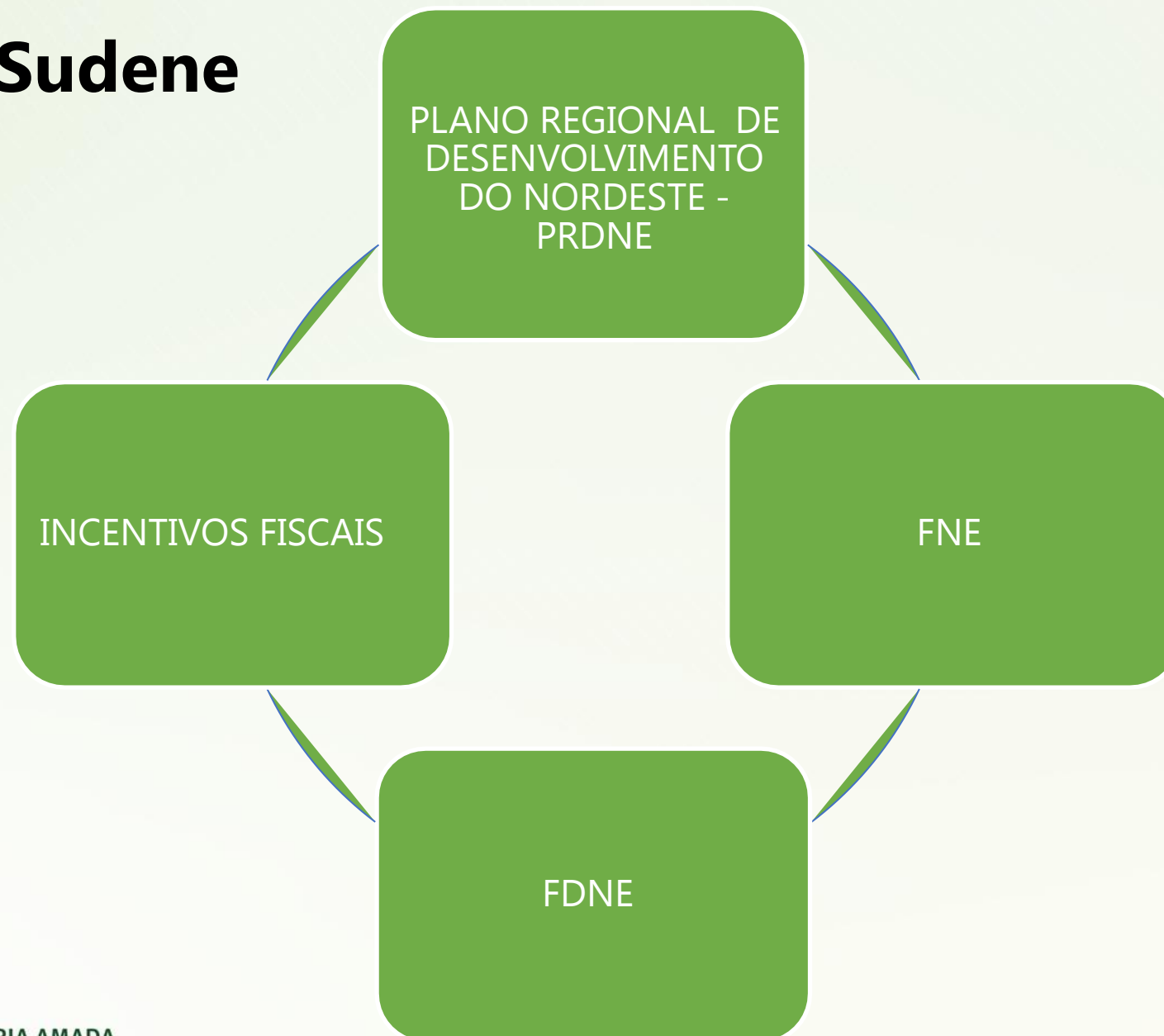

Incentivos Fiscais em números

**SUDENE
INCENTIVOS
FISCAIS NOS
ÚLTIMOS SETE
ANOS
2013 A 2021**



IMPACTO DO BENEFÍCIO PARA A EMPRESA - EXEMPLO

Valor do IRPJ a recolher

1,000,000.00

Redução de 75%

$1.000.000,00 \times 0,75 = 750.000,00$ a recolher

250,000.00

+ Reinvestimento de 30% do IRPJ
 $250.000,00 \times 0,30 = 75.000,00$ para depósito no BNB

Recolhimento
final

175,000.00

Fundo de Desenvolvimento do Nordeste - FDNE

- ✓ 41 projetos contratados
- ✓ **R\$ 9,3 bilhões** do FDNE
- ✓ Alavancagem de **R\$ 25,9 bilhões**
na área de atuação da Sudene

Contratações FDNE, por Setor - 2015 a 2020

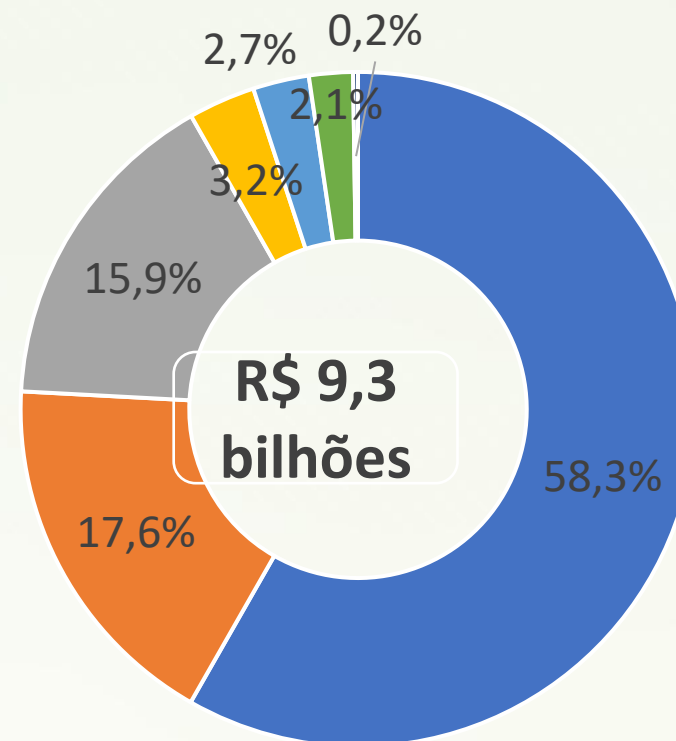

Fundo Constitucional do Nordeste – FNE



Distribuição % por UF e Setor - 2020

R\$ 25,8 bilhões

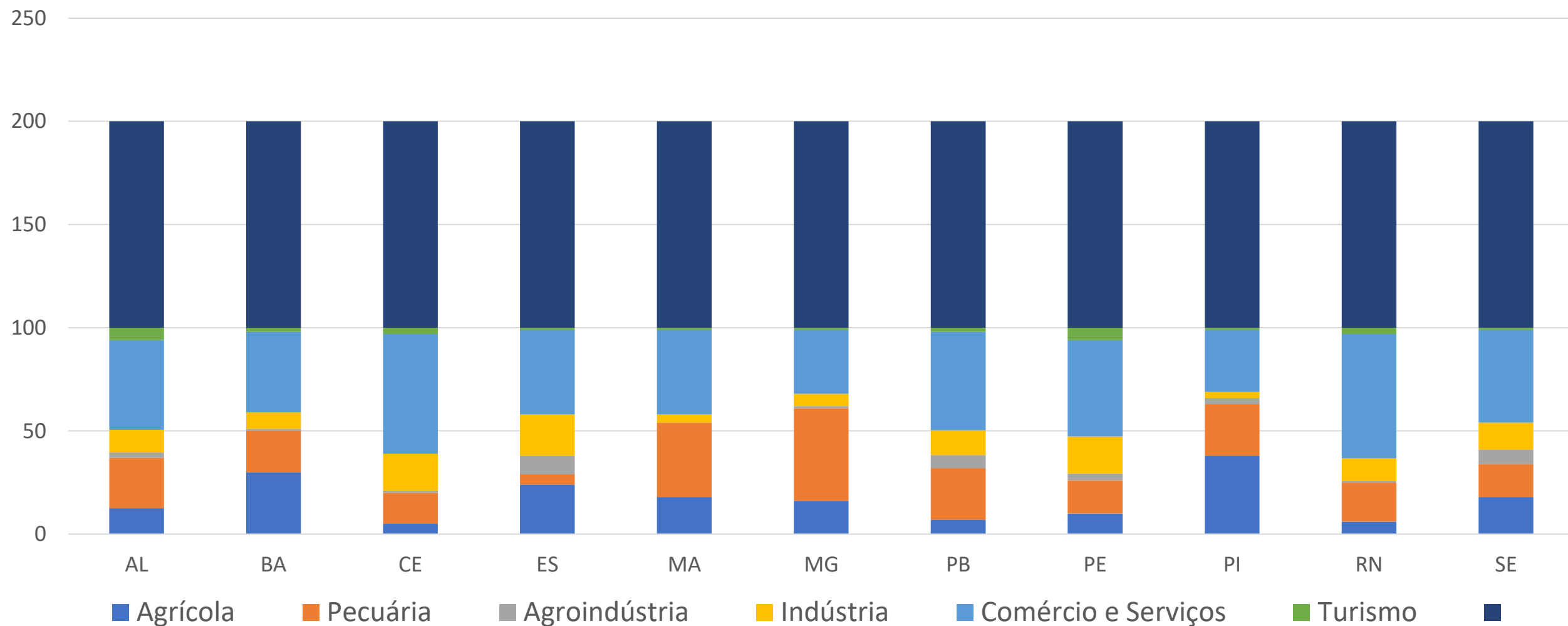

O Plano Regional do Desenvolvimento do Nordeste

PRDNE

Contexto do Plano

- Tem força de lei, deverá ser submetida ao Congresso Nacional, será revisado anualmente e tramitará juntamente com Plano Plurianual (PPA);
- Estabelece objetivos, metas, prioridades e diretrizes para proporcionar o Desenvolvimento Sustentável;
- Articula ações governamentais;
- Elaborado em consonância com os planos e políticas nacionais, estaduais e locais;
- Construído com participação da iniciativa privada e sociedade civil organizada.

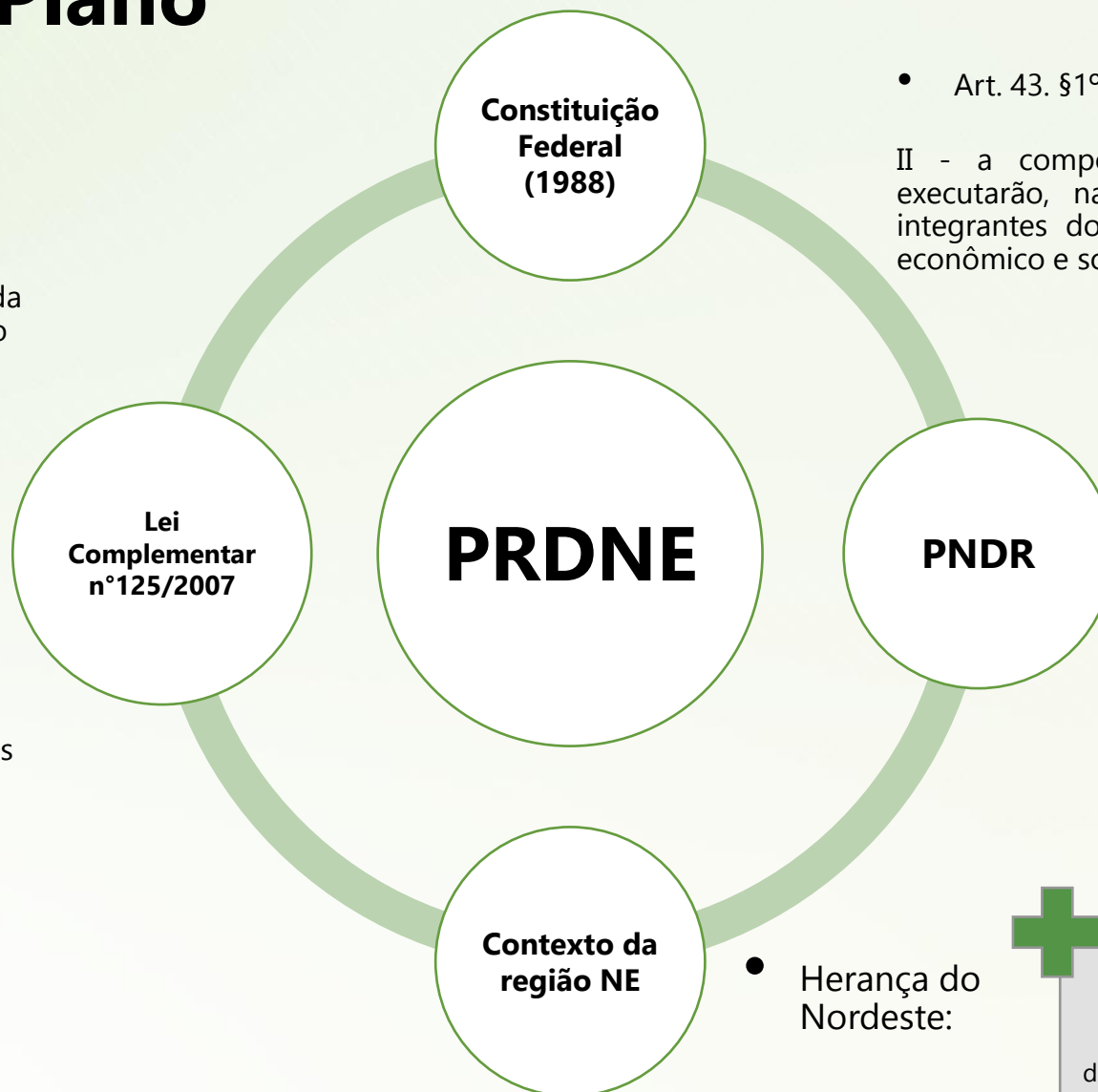

- Art. 43. §1º. A Lei Complementar disporá: (...)

II - a composição dos organismos regionais que executarão, na forma da lei, **os planos regionais**, integrantes dos planos nacionais de desenvolvimento econômico e social, aprovados juntamente com estes.

- Herança do Nordeste:

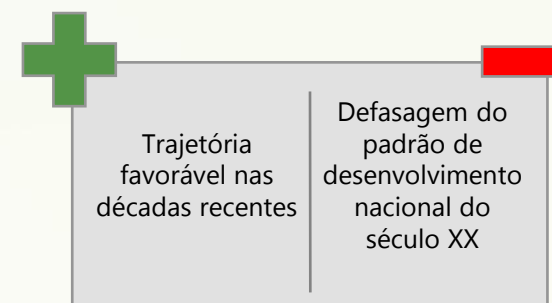

Parceiros envolvidos

Acordo de Cooperação Técnica Internacional



Centro de Gestão e Estudos Estratégicos
Ciência, Tecnologia e Inovação

Consultores
Especializados

MINISTÉRIO DO
DESENVOLVIMENTO REGIONAL



PÁTRIA AMADA
BRASIL
GOVERNO FEDERAL

Eixos estratégicos do PRDNE

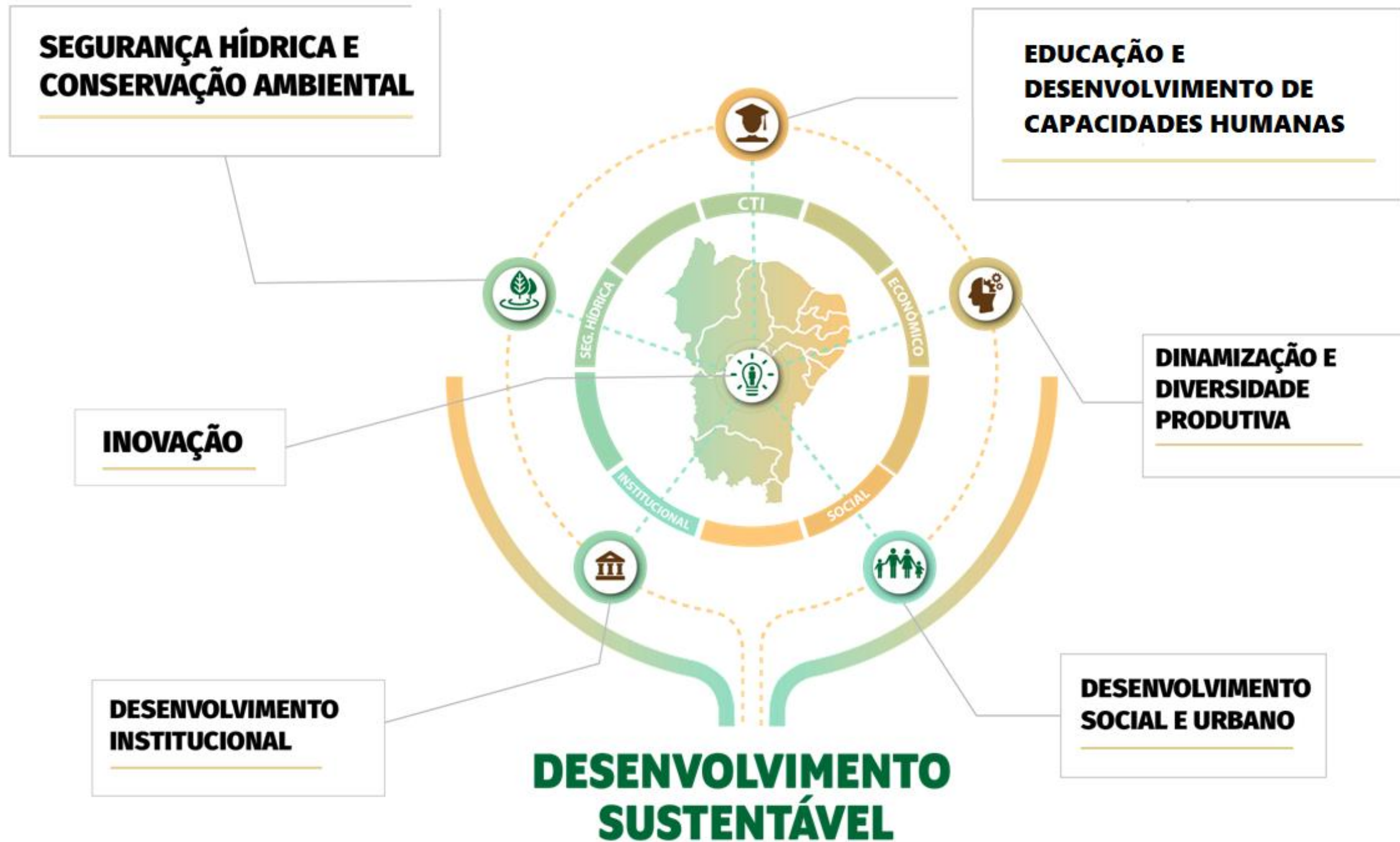

Regiões intermediárias

A abordagem territorial para o PRDNE utilizou como quadro de referência as Regiões Geográficas Intermediárias do IBGE. Na área de atuação da Sudene, estão presentes 48 regiões intermediárias. Foram consideradas como prioritários 51 municípios.

Objetivos:

- Fortalecimento das cidades nordestinas de articulação intermediária;
- Desconcentração e interiorização do desenvolvimento regional;
- Consolidação e fortalecimento de uma rede policêntrica de cidades.



MINISTÉRIO DO
DESENVOLVIMENTO REGIONAL



Regiões Geográficas Intermediárias na área de atuação da Sudene

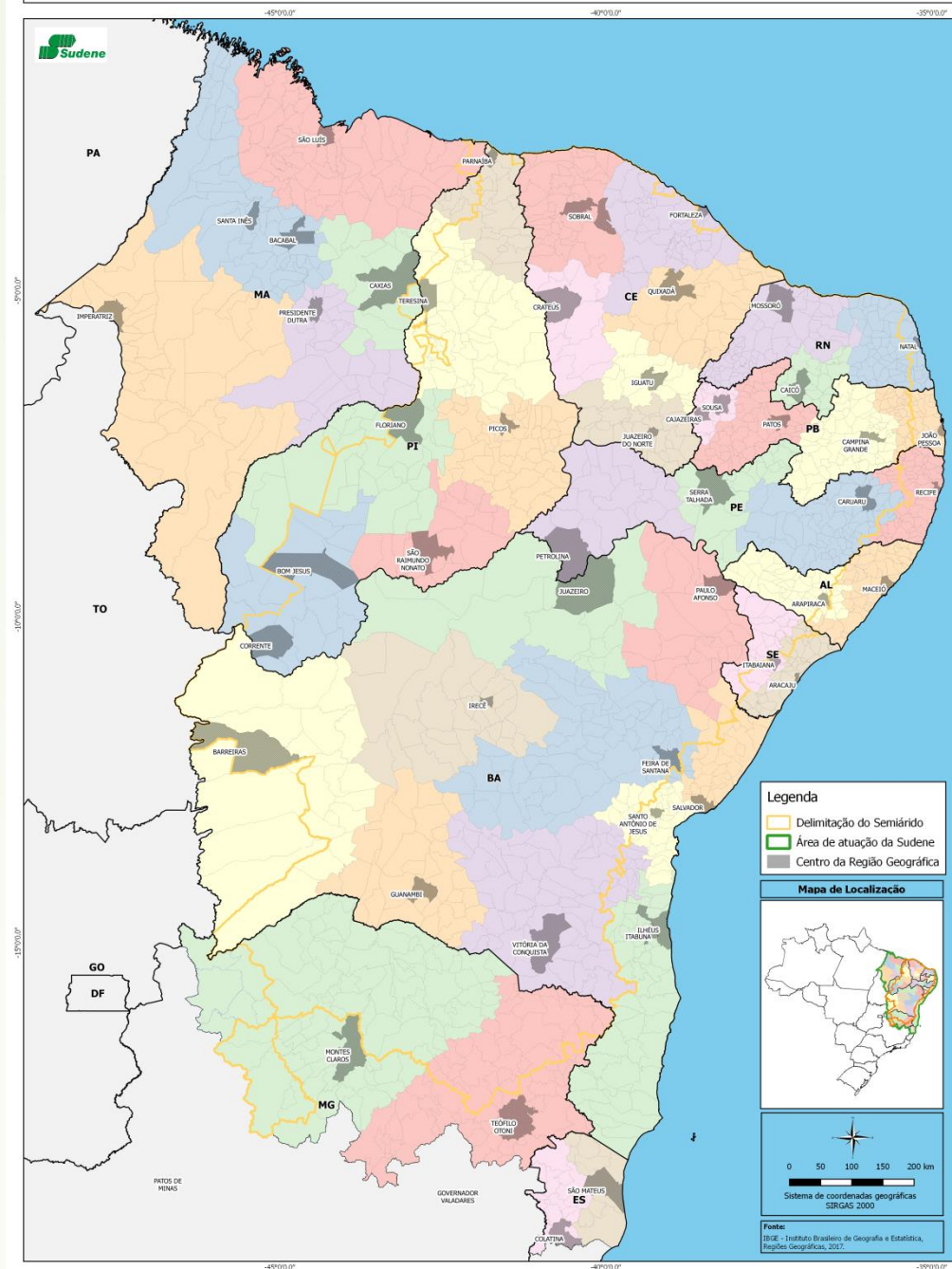

O PRDNE

Abordagem territorial: cidades polo

AL **Maceió**
Arapiraca

BA **Salvador**
Barreiras
Feira de Santana
Guanambi
Ilhéus/Itabuna
Irecê
Juazeiro
Paulo Afonso
Santo Antônio de
Jesus
Vitória da
Conquista

Fortaleza
Crateús

CE Iguatu
Juazeiro do Norte
Quixadá
Sobral

ES Colatina
São Mateus

São Luís
Caxias

MA Imperatriz
Presidente Dutra
Santa Inês/ Bacabal

MG Montes Claros
Teófilo Otoni

João Pessoa

PB Campina Grande
Patos
Souza/Cajazeiras

Recife

PE Caruaru
Petrolina
Serra Talhada

Teresina
Corrente/ Bom Jesus

PI Floriano
Parnaíba
Picos
São Raimundo Nonato

Natal

RN Caicó
Mossoró

SE **Aracaju**
Itabaiana

Ações Específicas

- ✓ Projetos de [reuso de águas cinzas](#)
- ✓ Pesquisa sobre os efeitos da pandemia da Covid-19 na área de atuação da Sudene
- ✓ Capacitação Prefeitos no curso Liderando para o Desenvolvimento – parceira com a ENAP
- ✓ Capacitação em saúde digital – parceria com o NUTES/UFPE
- ✓ Cidades Inteligentes
- ✓ Inventário de saneamento básico nos 51 municípios do G51
- ✓ Estudo de Complexidade Econômica

Projetos de reuso de águas cinzas

1) TED Sudene e Embrapa

- ✓ Instalação e avaliação de sistema integrado de reuso de águas cinzas em áreas de agricultores rurais localizados nos municípios de Petrolina (PE) e Uauá (BA)
- ✓ Serão implantados 21 sistemas de reuso
- ✓ Valor total: R\$ 326.467,00

2) Convênio São Raimundo Nonato/PI e Sudene

- ✓ implantação de 28 sistemas de tratamento e reuso de águas cinzas domiciliares em atividades produtivas no semiárido piauiense
- ✓ Público-alvo beneficiário se caracteriza por serem as Comunidades Quilombolas.
- ✓ Valor Total: R\$ 477.011,69



PRDNE

AÇÃO PELO DESENVOLVIMENTO



MINISTÉRIO DO
DESENVOLVIMENTO REGIONAL

