

Tributação Progressiva como Alternativa à PEC 241 A questão patrimonial

Apresentação dos dados

Audiência Pública na Comissão de Assuntos Econômicos
do Senado

André Calixtre

Out/2016

Os motores do modelo de desenvolvimento de 2003-2015

| | | |
|---|----------------------|-----------------|
| Tabela 1. Decompondo Contribuições Líquidas ao Crescimento da Renda e à Redução da Desigualdade de Renda (Gini), 1992-2012. | | |
| | Crescimento da Renda | Redução do Gini |
| | | |
| Mercado de Trabalho | 71% | 47% |
| Seguridade Social | 23% | 15% |
| Transferências de Renda (constitucionais e Bolsa Família) | 4% | 24% |
| Outros | 2% | 13% |

Fonte: IPEA; 2013, baseado em PNAD-IBGE.

Os motores do modelo de desenvolvimento de 2003-2015

| Tabela 2. Virtuosidade das Políticas Sociais no Brasil (Simulações baseadas em 2006) | | | |
|---|--------------------------------------|---|--------------------------|
| | Multiplicador Keynesiano sobre o PIB | Multiplicador Keynesiano sobre a Renda das Famílias | Redução Marginal do GINI |
| Gastos em Educação Pública | 1,85 | 1,67 | -1,10% |
| Gastos em Saúde Pública | 1,7 | 1,44 | -1,50% |
| Bolsa Família (Transferências Diretas) | 1,44 | 2,25 | -2,20% |
| Transferências Constitucionais | 1,23 | 2,2 | -2,30% |
| Seguridade Social (Setor Privado) | 1,23 | 2,1 | -1,20% |
| Investimento em Construção Civil | 1,54 | 1,14 | 0% |
| Exportações de Commodities | 1,4 | 1,04 | 0% |
| Juros da Dívida Pública | 0,71 | 1,34 | 0,10% |

Fonte: (IPEA; 2011a e IPEA; 2010). Baseado nas Contas Nacionais-IBGE e POF-IBGE.

Gasto Social Federal em % do PIB

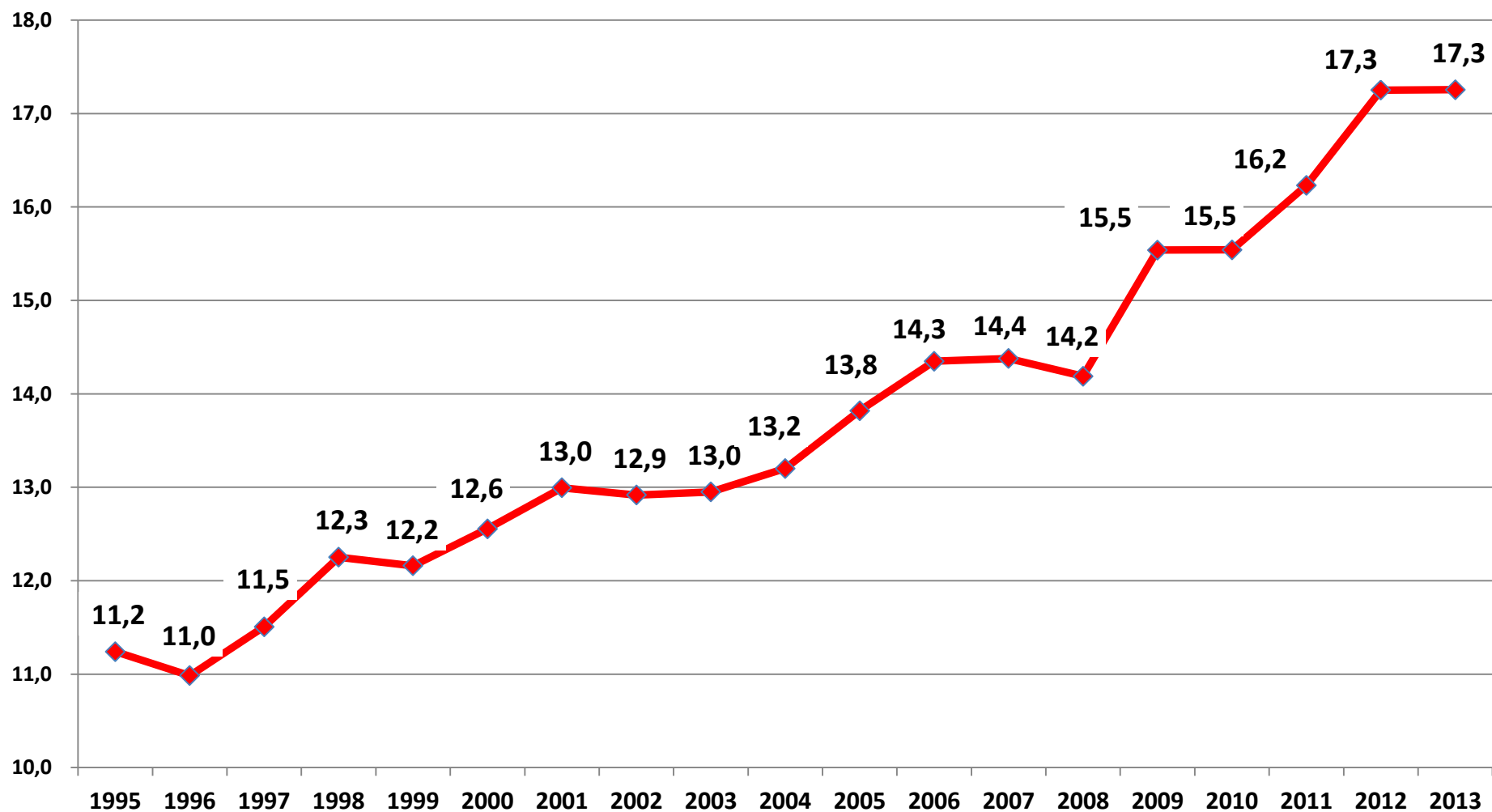

Fonte: IPEA;

Ciclos do emprego...

Taxas de Desemprego

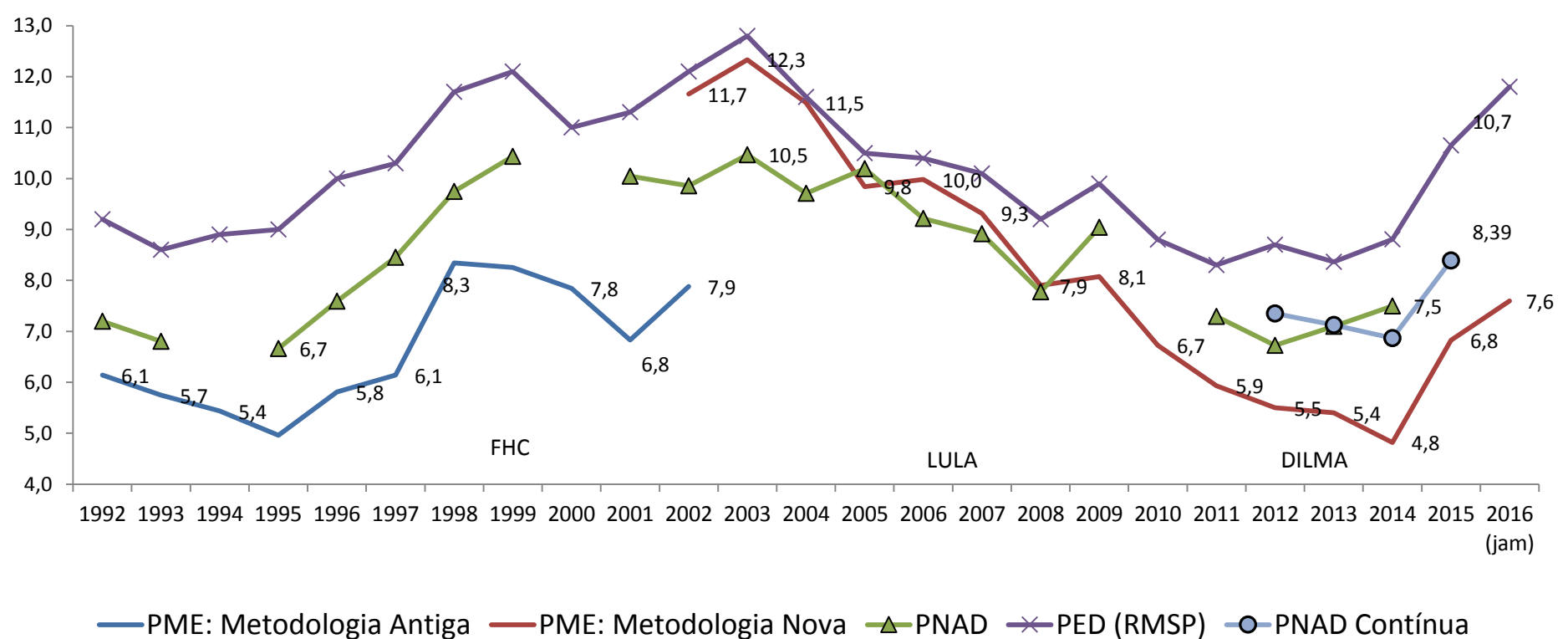

Taxas historicamente baixas de desemprego entre 2003-2014

Crise econômica em 2015 afetou a trajetória de redução do desemprego no mercado de trabalho

Salário Mínimo: Série Histórica - Fonte: IPEA

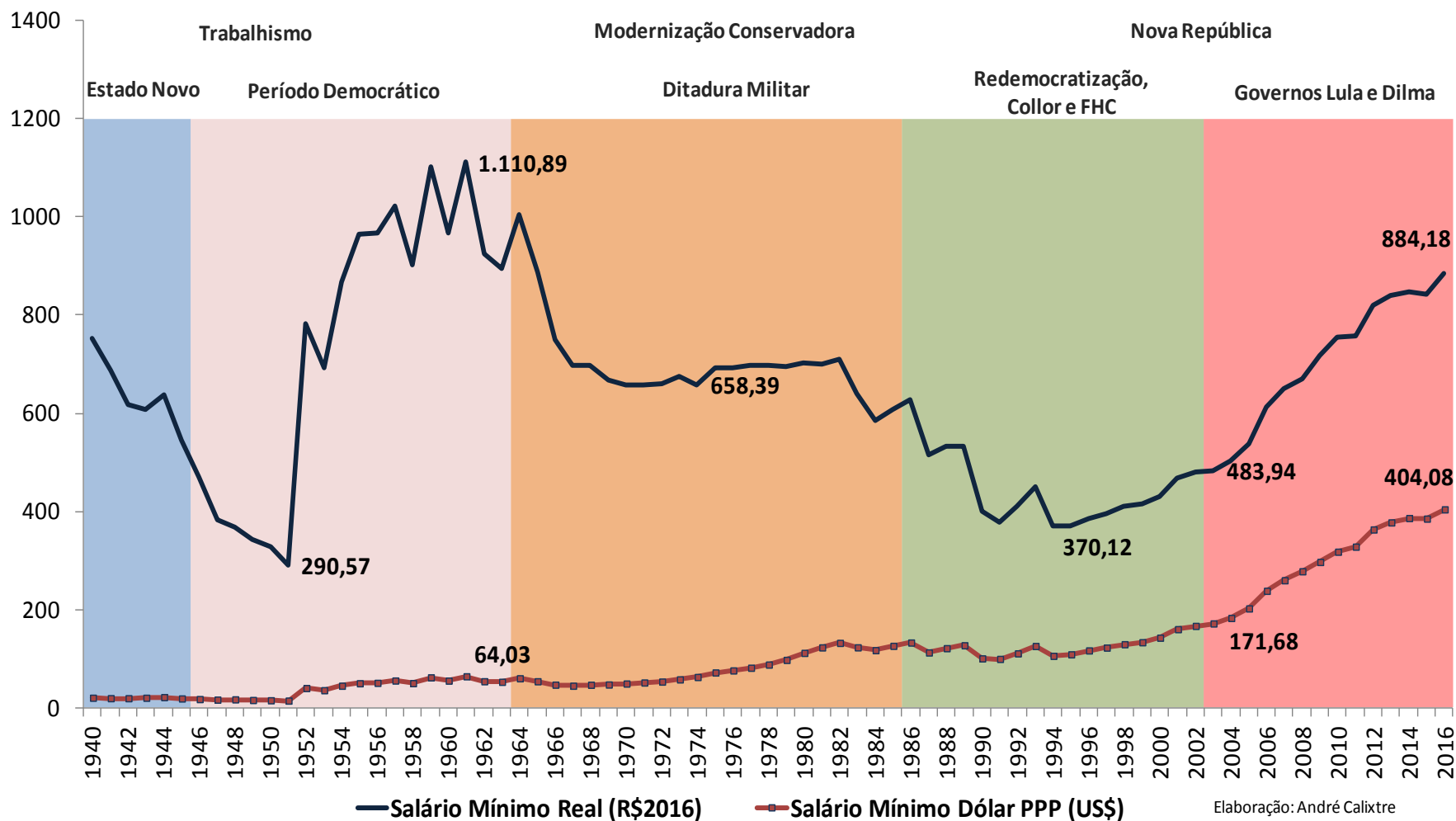

Elaboração: André Calixtre
Dados: ipeadata.gov.br

Acoplamentos Salário Mínimo e Rendas Totais Domiciliares Per capita

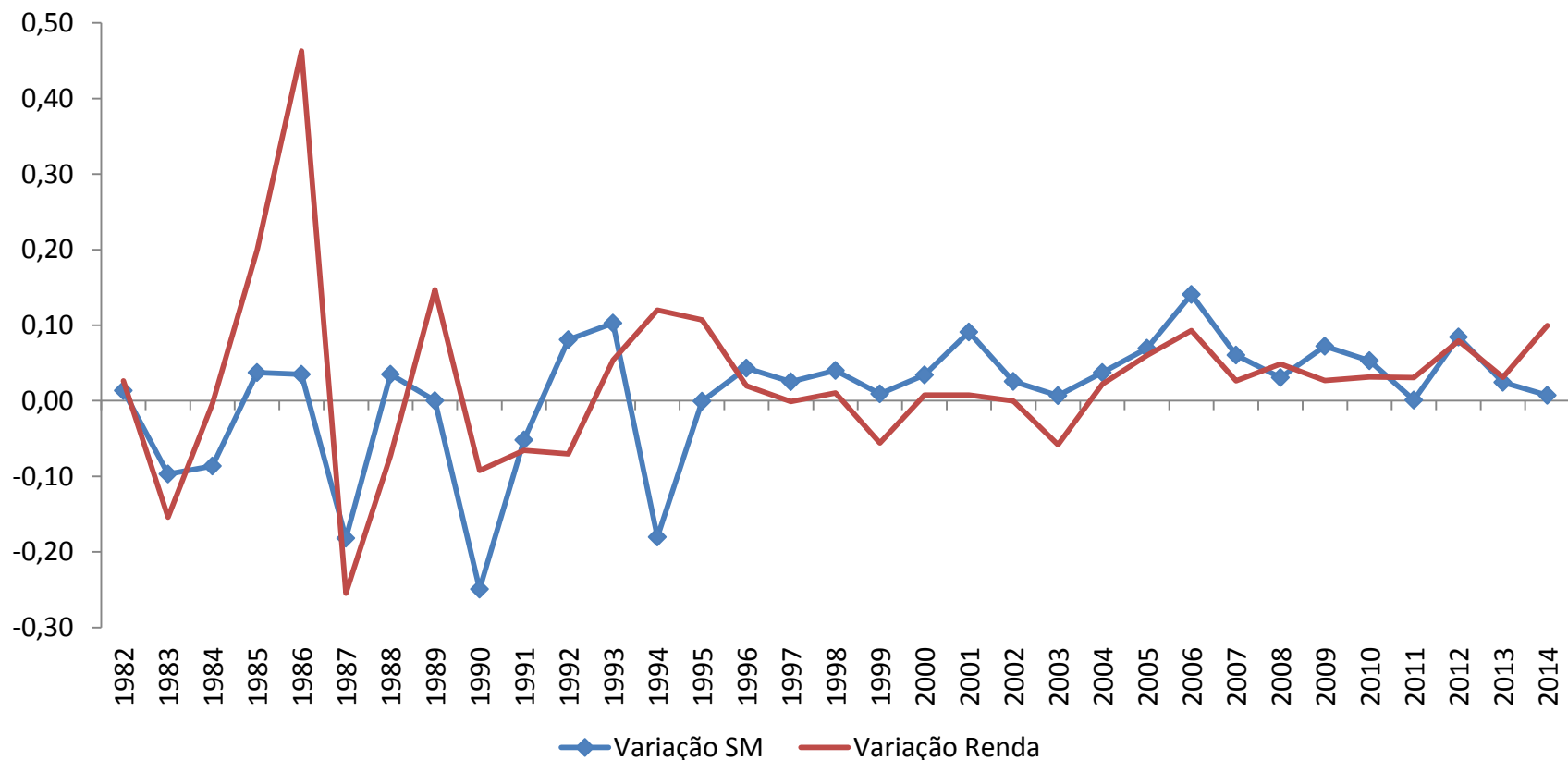

Fonte: PNAD

Por dentro do processo de redução das desigualdades nos fluxos e concentrada no mercado de trabalho

Renda Real Domiciliar Per Capita por Decil

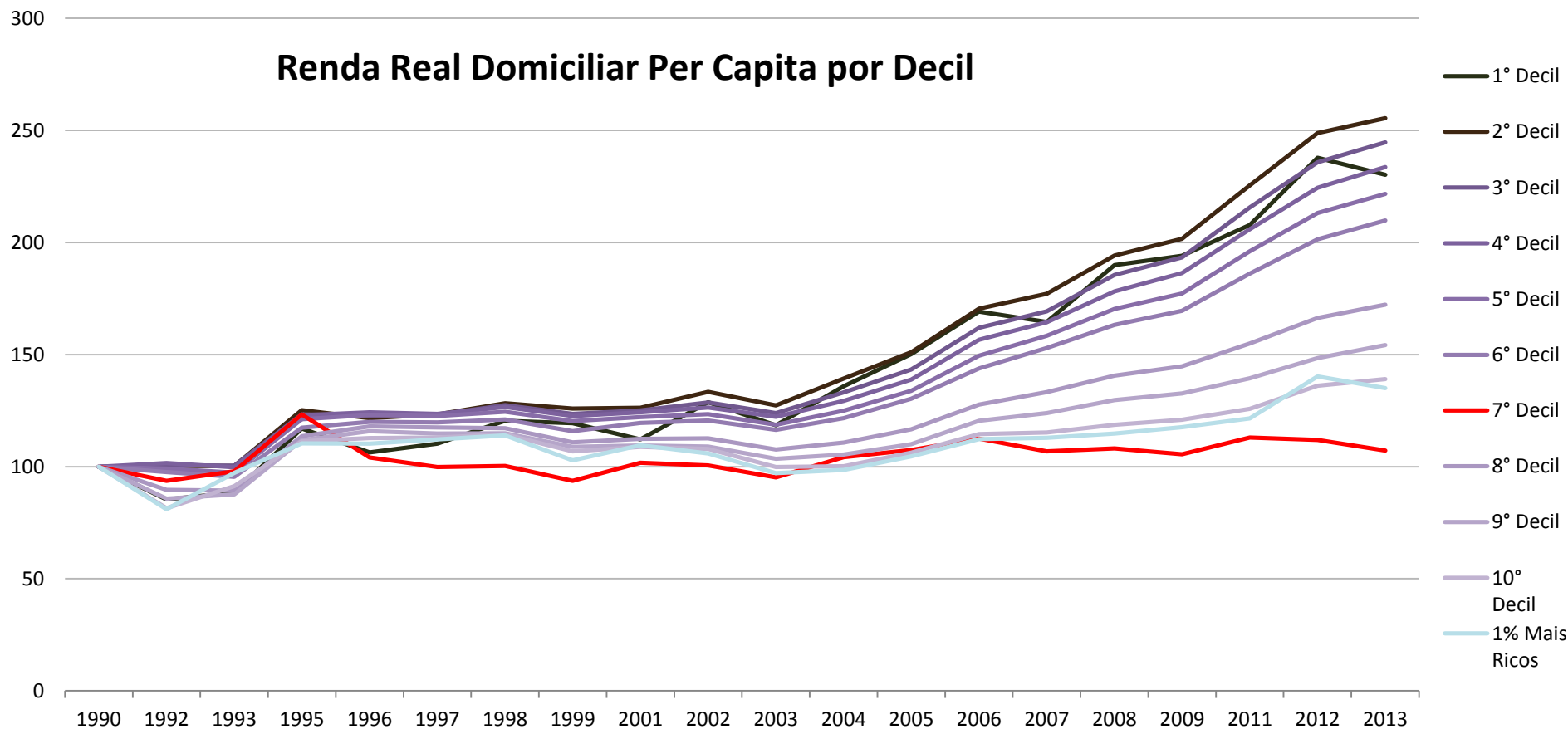

Síntese do Modelo de Desenvolvimento 2003-2015

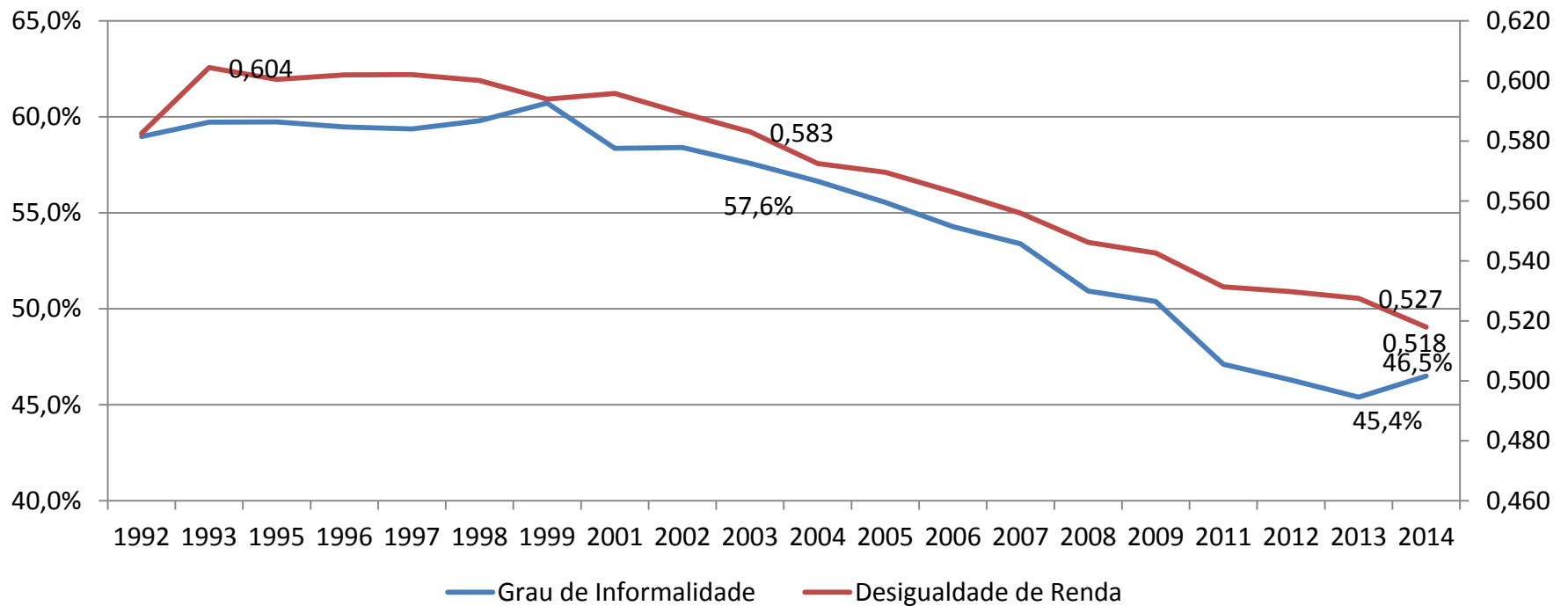

Fonte IBGE - IPEADATA

O mercado de trabalho está menos informal, mais protegido, e com menor desigualdade de renda.

Esgotamento do Modelo?

Participação Salário/PIB em 2009 (ou último ano disponível)

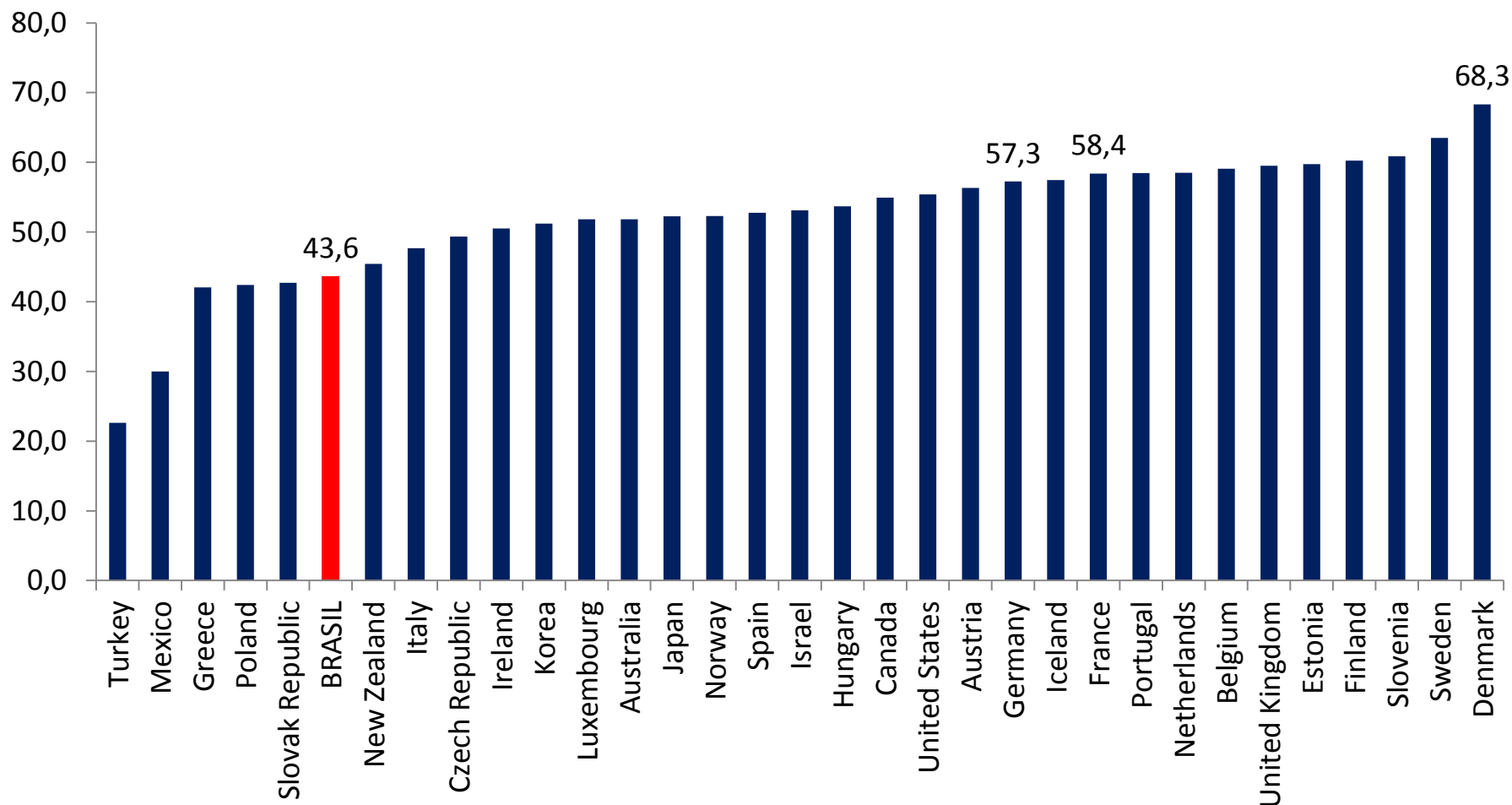

A questão patrimonial: fronteira da desigualdade

| IRPF - Perfil dos declarantes até 5 salários mínimos | | | |
|---|---------------|---------------------------|--------------|
| | % Declarantes | % Rendimentos Tributáveis | % Patrimônio |
| 2007 | 54,4% | 20,9% | 14,9% |
| 2014 | 49,6% | 21,3% | 14,9% |
| IRPF - Perfil dos declarantes de 5 a 20 salários mínimos | | | |
| | % Declarantes | % Rendimentos Tributáveis | % Patrimônio |
| 2007 | 37,2% | 44,2% | 27,9% |
| 2014 | 41,9% | 48,3% | 28,3% |
| IRPF - Perfil dos declarantes acima de 20 salários mínimos | | | |
| | % Declarantes | % Rendimentos Tributáveis | % Patrimônio |
| 2007 | 8,4% | 34,9% | 57,2% |
| 2014 | 8,5% | 30,4% | 56,8% |

A questão patrimonial: fronteira da desigualdade

| | Renda Tributável | | Patrimônio | |
|--------------|------------------|-------|------------|-------|
| | 2007 | 2014 | 2007 | 2014 |
| Norte | 2,0% | 2,8% | 1,8% | 2,2% |
| Sul | 16,3% | 16,0% | 18,6% | 18,1% |
| Sudeste | 57,6% | 55,3% | 64,9% | 62,9% |
| Nordeste | 12,6% | 14,2% | 7,6% | 8,3% |
| Centro-oeste | 8,8% | 9,4% | 6,9% | 8,2% |

Em busca de uma distribuição patrimonial individualizada – Dados das eleições municipais: quase 500 mil candidatos distribuídos por todos os municípios

**Tabela 4.
Eleições
Municipais
de 2012**

| | Valor Declarado | Participação | GINI interno (exclui candidatos que nada declararam) | GINI (inclui candidatos que nada declararam) |
|------------------------|------------------------------|----------------|--|---|
| TOTAL | R\$ 55.520.520.671,75 | 100,00% | 0,707 | 0,819 |
| Patrimônio Imobiliário | R\$ 39.133.331.344,43 | 70,48% | 0,650 | |
| Patrimônio Financeiro | R\$ 7.643.624.916,30 | 13,77% | 0,846 | |
| Direitos e Bens Móveis | R\$ 8.743.564.411,02 | 15,75% | 0,626 | |

- Seguindo a classificação disponível pelo TSE, Patrimônio Imobiliário foi considerado segundo o agrupamento: apartamento; benfeitorias; casa; construção; galpão; loja; outros bens imóveis; poupança para construção ou aquisição de bem imóvel; prédio comercial; prédio residencial; sala ou conjunto; terra nua; terreno.
- Patrimônio Financeiro considerado: ações (inclusive as provenientes de linha telefônica); aplicação de renda fixa (CDB, RDB e outros); caderneta de poupança; consórcio não contemplado; crédito decorrente de alienação; crédito decorrente de empréstimo; depósito bancário em conta corrente no exterior; depósito bancário em conta corrente no país; dinheiro em espécie - moeda estrangeira; dinheiro em espécie - moeda nacional; fundo de ações, inclusive carteira livre e fundo de investimento no exterior; fundo de aplicação em quotas de fundos de investimento; fundo de capitalização; fundo de investimento financeiro - FIF; mercado futuros, de opções e a termo; ouro, ativo financeiro; outras aplicações e investimentos; outras participações societárias; outros créditos e poupança vinculados; outros depósitos à vista e numerário; outros fundos; plano PAIT e caderneta de pecúlio; quotas ou quinhões de capital; VGBL - vida gerador de benefício livre.
- Patrimônio Mobiliário considerado: aeronave; bem relacionado com o exercício da atividade autônoma; direito de autor, de inventor e patente; direito de lavra e assemelhado; embarcação; joia, quadro, objeto de arte, de coleção, antiguidade, etc.; licença e concessões especiais; linha telefônica; outros bens e direitos; outros bens móveis; título de clube e assemelhado; veículo automotor terrestre: caminhão, automóvel, moto, etc.

SIMULAÇÃO IGF "NEUTRO"

| Patrimônio (R\$ milhões) | Média | Alíquota | Parâmetro TSE | Arrecadação Potencial em 2014 | |
|-----------------------------|----------------|----------|---------------|----------------------------------|-------------------|
| 1 a 2,5 | R\$ 1.750.000 | 0,25% | 0,677% | R\$ 817.258.798 | |
| 2,5 a 5 | R\$ 3.750.000 | 0,5% | 0,233% | R\$ 1.205.668.905 | TOTAL em 2014 |
| 5 a 10 | R\$ 7.500.000 | 1,0% | 0,080% | R\$ 1.664.614.744 | R\$ 9.964.664.208 |
| 10 a 20 | R\$ 15.000.000 | 1,5% | 0,029% | R\$ 1.784.432.772 | |
| 20 a 40 | R\$ 30.000.000 | 2,0% | 0,010% | R\$ 1.643.218.668 | |
| 40+ | R\$ 73.987.353 | 2,5% | 0,006% | R\$ 2.849.470.320 | |

Fonte: Simulação com base nos parâmetros patrimoniais do cadastro eleitoral de candidatos das eleições municipais de 2012 (TSE) em cruzamento com a população de declarantes da Declaração Anual de Imposto de renda de Pessoa Física da Receita Federal Elaboração Própria

SIMULAÇÃO IGF “REDISTRIBUTIVO”

| Patrimônio (R\$ milhões) | Média | Alíquota | Parâmetro TSE | Arrecadação Potencial em 2014 | |
|-----------------------------|----------------|----------|---------------|----------------------------------|--------------------|
| 1 a 2,5 | R\$ 1.750.000 | 1,0% | 0,677% | R\$ 3.269.035.193 | |
| 2,5 a 5 | R\$ 3.750.000 | 1,5% | 0,233% | R\$ 3.617.006.716 | TOTAL em 2014 |
| 5 a 10 | R\$ 7.500.000 | 5,0% | 0,080% | R\$ 8.323.073.720 | R\$ 48.849.383.826 |
| 10 a 20 | R\$ 15.000.000 | 7,0% | 0,029% | R\$ 8.327.352.936 | |
| 20 a 40 | R\$ 30.000.000 | 10,0% | 0,010% | R\$ 8.216.093.338 | |
| 40+ | R\$ 73.987.353 | 15,0% | 0,006% | R\$ 17.096.821.922 | |

Fonte: Simulação com base nos parâmetros patrimoniais do cadastro eleitoral de candidatos das eleições municipais de 2012 (TSE) em cruzamento com a população de declarantes da Declaração Anual de Imposto de renda de Pessoa Física da Receita Federal Elaboração Própria

Considerações sobre a PEC 241 e a continuidade do combate à desigualdade no Brasil

- Perdas profundas em 20 anos:
 - Novo desenho da Seguridade e da Política Social
 - Gatilho de reformas estruturais
 - Canibalização do Gasto Social
 - Indexação do Primário
 - Fim do modelo de redistribuição dos fluxos da renda do trabalho
- Alternativas

obrigado

- calixtre@gmail.com