

# Importância da regularização fundiária para o desenvolvimento sustentável na Amazônia Legal.

Audiência pública - CRA do Senado Federal dia 07 de abril de 2022



## Requisitos para construção de uma governança fundiária eficiente:

1. Construção de um cadastro multifinalitário e integrado com todos os Órgãos federais (CNIR, SINTER, Plataforma de Governança Territorial);
2. Dar celeridade à Regularização fundiária de propriedades em glebas públicas federais e projetos de assentamentos (aprovação de Projeto de Lei);
3. Estabelecimento de parcerias e acordos com os Municípios/Estados para execução de ações de regularização fundiária e ambiental (TITULA BRASIL, PRAVALER).



**TITULA BRASIL**

**1- ADESÃO AO PROGRAMA**  
A Prefeitura solicita adesão ao programa por meio do formulário disponível em [www.gov.br/incra/pt-br/titulabrasil](http://www.gov.br/incra/pt-br/titulabrasil).

**2- CONTATO E DEFINIÇÃO**  
A superintendência do Incra no estado verifica se no município há áreas públicas federais passíveis de regularização e estabelece contato com a Prefeitura.

**3- PLANO DE TRABALHO E ACORDO DE COOPERAÇÃO**  
A superintendência do Incra e a Prefeitura definem o Plano de Trabalho e formalizam o Acordo de Cooperação Técnica para implantação do Núcleo Municipal de Regularização Fundiária (NMRF).

**4- IMPLANTAÇÃO DO NÚCLEO MUNICIPAL**  
A Prefeitura instala o Núcleo e indica os servidores responsáveis pelo atendimento e execução das ações do Plano de Trabalho. O Incra capacita os agentes municipais e disponibiliza as soluções tecnológicas para execução do Programa.



Caminho do produtor rural solicitar a regularização fundiária de sua ocupação rural





## Projeto de Lei sobre Regularização Fundiária:

- **PL 510/2021 (Senador Irajá – PSD/TO):** relatório já apresentado pelo relator, (Senador Carlos Fávaro - PSD/MT), pela **prejudicialidade do PL nº 2633/2020**, e suas emendas apresentadas no âmbito das comissões de Agricultura, Reforma Agrária e Meio Ambiente. No entanto, **pela constitucionalidade, juridicidade, boa técnica, legislativa e regimentalidade do PL nº 510/2021.**
- Relatório pronto para ser pautado na Comissão de Agricultura e Reforma Agrária **(CRA)** e na Comissão de Meio Ambiente **(CMA).**
- **A CNA apoia o relatório do Senador Carlos Fávaro, e enviou algumas sugestões de melhorias no texto.**
- **Principal ponto positivo é a ampliação do uso da tecnologia de sensoriamento remoto para pequenas e médias propriedades (até 15 MF)!**

# Projeto de Lei sobre Regularização Fundiária



- 1. Promover a utilização de tecnologias (sensoriamento remoto);**
- 2. Favorecer a aplicação da legislação ambiental aos ocupantes;**
- 3. Manter a vistoria presencial nos casos de indícios de fracionamento fraudulento e infração ambiental na área;**
- 4. Proporcionar maior segurança jurídica e transparência ao processo de regularização fundiária;**
- 5. Formação de cadastro nacional para uma eficiente governança fundiária e melhor controle das glebas públicas federais;**
- 6. Proporcionar a efetiva governança de terras e o ordenamento territorial no Brasil;**
- 7. Informações essenciais para elaboração de políticas públicas.**

PROTEÇÃO, PRESERVAÇÃO, OCUPAÇÃO, ATRIBUIÇÃO E USO DAS TERRAS NO BIOMA AMAZÔNIA

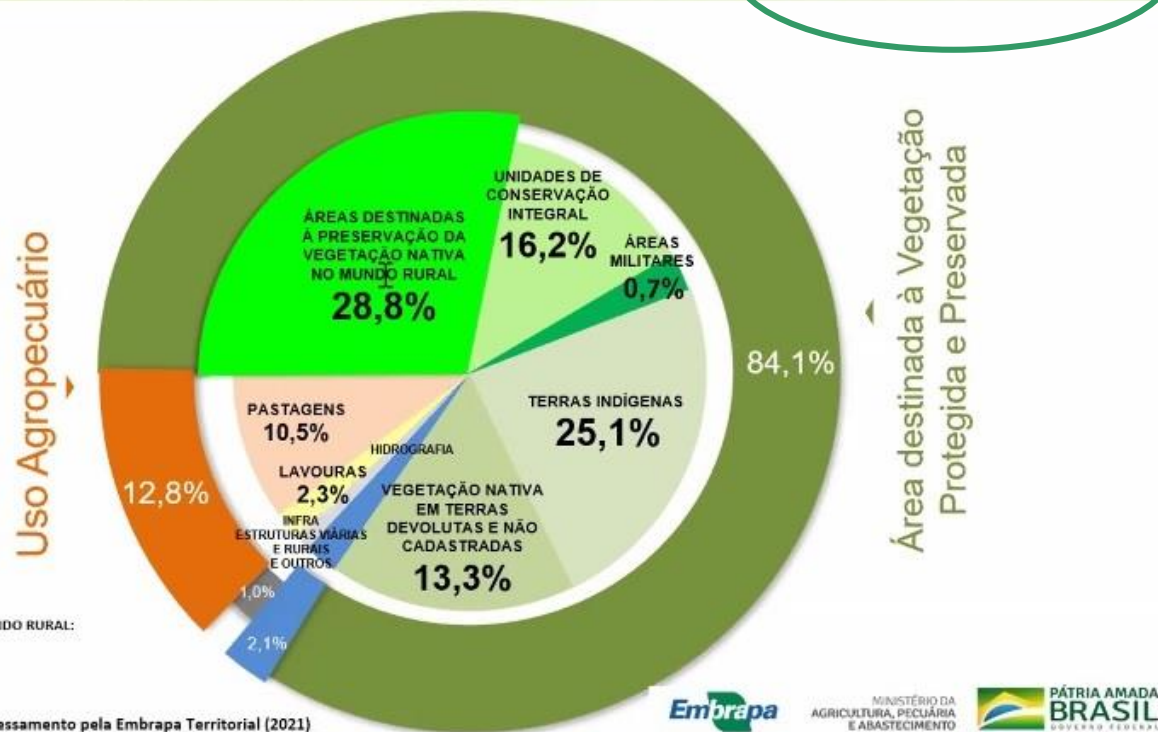

Vegetação Nativa - 84,1%

Grandes superfícies hídricas - 2,1%

Uso Consolidado - 13,8% (Lavouras 2,3% e pastagens 10,5% e 1% infraestrutura viárias e rurais)

De acordo com o artigo do jornal intitulado "Who owns Brazilian Lands?", aproximadamente 55 milhões de hectares de terras públicas não possuem registro, nem posse conhecida, principalmente na Amazônia Legal.

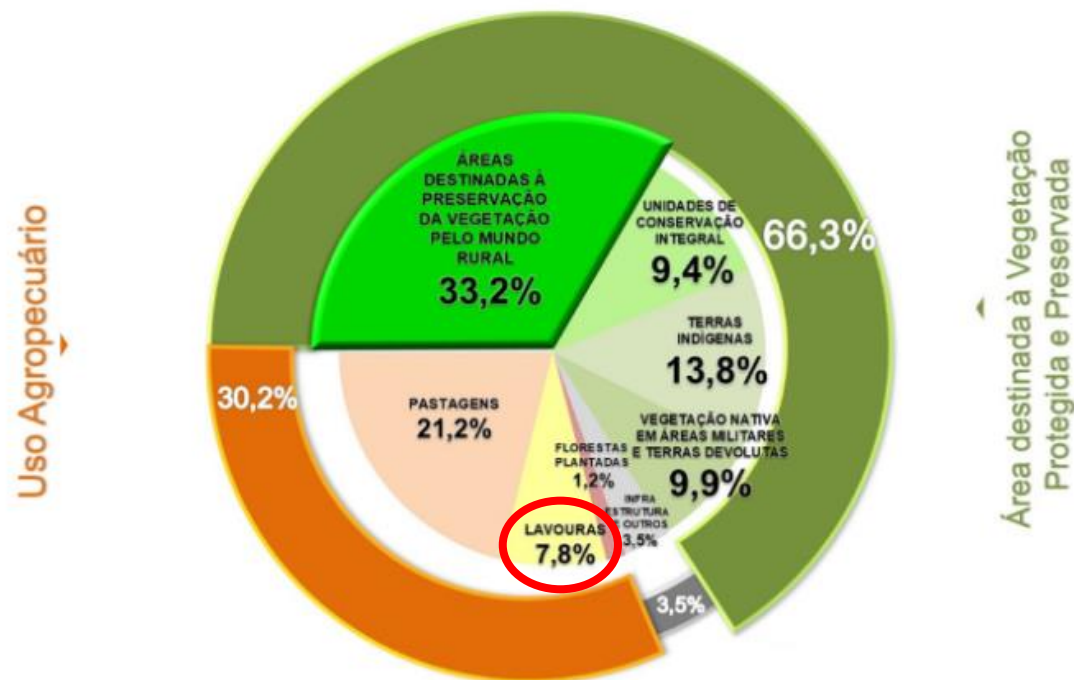

Fontes: MMA, 2018; FUNAI, 2018; EMBRAPA TERRACLASS, 2014; IBGE, 2017, 2018, 2019; SFB/SICAR, 2021

**Brasil** tem **MENOR** área ocupada com cultivo, se comparado com os principais produtores agropecuários **7,8%**

## Porcentagem (%) de território ocupado com áreas cultivadas



(média 46%)

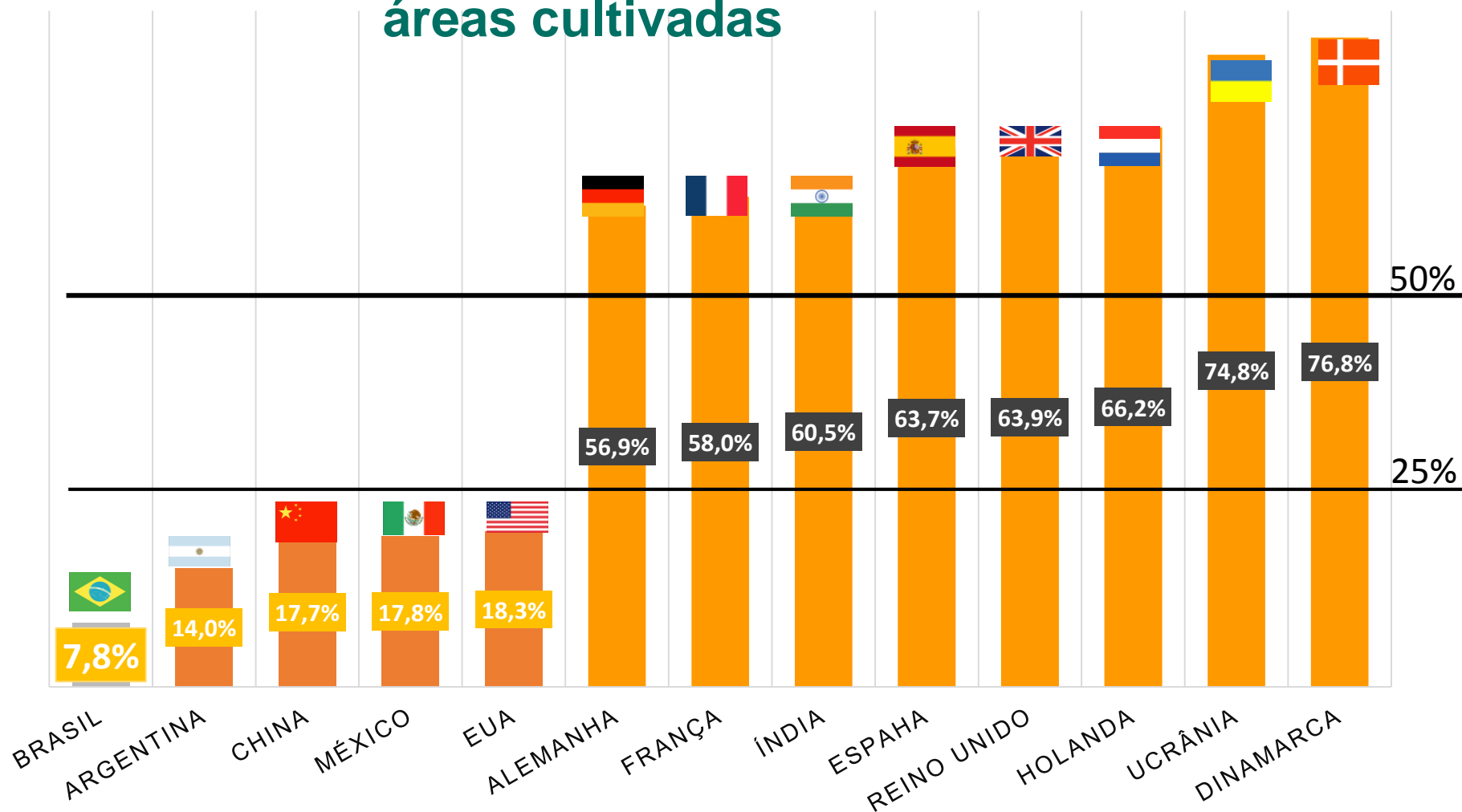

Fonte: Global Cropland (2019). Disponível em: <https://croplands.org/app/map/statsMap>  
Global Food Security Analysis-Support Data at 30 Meters (GFSAD30) Project



MINISTÉRIO DA AGRICULTURA



# Potencial da Regularização Fundiária na Amazônia Legal:

Módulos Fiscais (MF)	Nº de Títulos	Área (milhões ha)	% Nº de títulos	% Área
Até 4 MF	147.588	9.962.420	88%	39%
De 4 a 6 MF	5.305	1.840.465	3,17%	7%
De 6 a 15 MF	10.964	8.518.584	6,56%	33%
>15 MF	3.079	5.466.237	1,80%	21%
<b>TOTAL</b>	<b>166.906</b>	<b>25.787.706</b>	<b>100%</b>	<b>100%</b>

Fonte SIGEF/INCRA 2020, adaptado CNA

## Terras regularizáveis na Amazônia e no Brasil





- A área real passível de regularização na Amazônia Legal representa **5% (aprox. 26 milhões de ha) da área total (>500 milhões ha)**. Caso seja computada a preservação ambiental obrigatória prevista no CAR (até 80% do imóvel), a área a ser regularizada reduz para **1,2% da área total da região, 6 milhões de ha**.
- Dessa forma, a titulação **promove a proteção ambiental e a recomposição de vegetação nativa já desmatada**, nos moldes do novo Código Florestal, e
- Identifica os infratores e garante da adequada responsabilização, **para o combate à grilagem terras, às queimadas e desmatamentos ilegais na região**.

### RESERVA LEGAL



## FAMATO - Relatório sobre situação fundiária das áreas públicas no estado de Mato Grosso/MT

- O **Estado de Mato Grosso/MT** tem em sua totalidade mais 90 milhões de hectares, com isso as áreas que estão destinadas para **projetos de Assentamento da Reforma Agrária** representa **4,8%** de sua área total. Em relação à área total, somente **0,67%** são **consolidadas**, ou seja, com famílias beneficiárias da concessão de título definitivo de propriedade.

Área total do Mato Grosso (ha)	Área de Assentamentos da reforma agrária (ha)	Área beneficiada com título definitivo (ha)
> 90 milhões	4.32milhões (4,8%)	603 mil (0,67%)

## FAMATO - Relatório sobre situação fundiária das áreas públicas no estado de Mato Grosso/MT

- As áreas públicas que estão certificadas no SIGEF representam 5,7% da área total do Estado de MT. Em relação à área total, somente 1,6% das áreas públicas que foram certificadas no SIGEF e foram também registradas em Cartório de Registro de Imóveis, com seus títulos definitivos.

Área total do Mato Grosso (ha)	Áreas públicas apenas certificadas no SIGEF (ha)	Áreas públicas certificadas no SIGEF e registradas em cartório (ha)
> 90 milhões	5.13 milhões (5,7%)	1.44 milhões (1,6%)

Fonte: INCRA/SIGEF - 2021

- Com esses dados é notório a morosidade dos processos de regularização fundiária, e evidencia a baixa porcentagem de áreas do Estado que estão com sua **titulação definitiva**.

## Situação dos produtores rurais e da agropecuária no Bioma Amazônia:

Estados no Bioma Amazônia	Número de produtores rurais, unidades de produção e estab. agropecuários	%	% acumulada
PARÁ	407.341	40,4	40,4
RONDÔNIA	157.705	15,6	56,1
AMAZONAS	118.604	11,8	67,8
MATO GROSSO	113.333	11,2	79,1
MARANHÃO	100.738	10,0	89,1
ACRE	57.674	5,7	94,8
RORAIMA	23.750	2,4	97,2
TOCANTINS	15.455	1,5	98,7
AMAPÁ	13.124	1,3	100,0
<b>TOTAL</b>	<b>1.007.724</b>	<b>100</b>	

Fonte: Embrapa Territorial (2019), utilizando dados do SICAR (2019) e IBGE (2012)

- Milho e soja representam 7,6% e 9,8% respectivamente da produção nacional, concentrados nos estados do Mato Grosso e Pará;
- O rebanho bovino é da ordem de 61,8 milhões de cabeças .
- 87% da produção de café encontra-se em Rondônia. O Bioma representa 5,3% da produção nacional.
- O Bioma tem o potencial de aumentar sua produção para atender o mercado interno e externo. É importante **verticalizar os sistemas de produção**.
- Para isso, é fundamental o produtor ter acesso a **tecnologias de baixa emissão de carbono**, como: **Programa ABC+, Integração Lavoura Pecuária Floresta (ILPF), restauração de pastagens degradadas, reflorestamento florestal com espécies nativas** (ex: Castanha do Brasil)



# Importância da Regularização fundiária para o produtor rural da Amazônia Legal:

1

Garantir a segurança jurídica para o desenvolvimento da atividade produtiva

2

Verticalizar a produção agropecuária através das tecnologias de baixo emissão de carbono

3

Incluir o produtor rural no mercado competitivo de produção agropecuária e nas exigências ambientais do seu negócio

4

Possibilitar o acesso do produtor rural ao crédito rural, aos programas governamentais e às novas tecnologias de produção

5

Fim da marginalização e autonomia para o produtor rural, além do desenvolvimento econômico para as famílias

6

Princípio da dignidade humana e justiça no campo

# Prioridades Agro Brasileiro



**Regularização  
Fundiária**

**Acesso ao  
crédito rural**

**Valoração da  
Terra e  
diminuição da  
pobreza**

**Regularização  
ambiental**

**Combate ao  
desmatamento  
ilegal**

**Assistência  
Técnica**

**Redução da  
Insegurança  
Jurídica**







Objetiva a gestão integrada da paisagem do Bioma Cerrado, preparando o produtor rural para recuperar e conservar a vegetação de Áreas de Preservação Permanente (APPs) e Reserva Legal, além de incentivar a adoção de tecnologias de baixa emissão de carbono.

O SENAR atua no projeto levando ATeG para 4 mil pecuaristas para promover a recuperação ambiental, o aumento da produtividade e geração de renda, através da melhor gestão e da adoção de tecnologias produtivas. Já foram recuperados **14 mil ha de APP e implementados 13 mil em tecnologias ABC**



Em parceria com o MAPA e a Embrapa, o SENAR foi responsável pela execução do Projeto ABC Cerrado. O Projeto buscou disseminar práticas de agricultura de baixa emissão de carbono e sensibilizar para produtores rurais quanto à implementação dessas tecnologias em suas propriedades.

Com capacitação, ATeG e Dias de Campo promovidos em 5 anos de projeto pelo SENAR, os resultados do ABC Cerrado foram:



# Nova estrutura do Agro Brasileiro



*Sustentabilidade*







[cnabrasil.org.br](http://cnabrasil.org.br)

**José Henrique B. Pereira**

**Assessor técnico de Assuntos Fundiários da  
Dtec/CNA**

**(61) 2109-1456**

[jose.pereira@cna.org.br](mailto:jose.pereira@cna.org.br)



[facebook.com/SistemaCNA](https://facebook.com/SistemaCNA)



[twitter.com/SistemaCNA](https://twitter.com/SistemaCNA)



[instagram.com/SistemaCNA](https://instagram.com/SistemaCNA)



[flickr.com/canaldoprodutor](https://flickr.com/canaldoprodutor)



[youtube.com/agrofortebrasilforte](https://youtube.com/agrofortebrasilforte)