



# Médicos pelo Brasil

**Erno Harzheim**  
Secretário de Atenção Primária à Saúde





# Programa Saúde da Família foi criado em 1994

Estratégia de reorientação assistencial a partir da Atenção Primária

**COMPOSIÇÃO MÍNIMA:** médico, enfermeiro, técnico de enfermagem e agentes comunitários de saúde

Também pode ser acrescentado profissionais de saúde bucal: cirurgião-dentista e auxiliar/técnico em saúde bucal

**CARGA HORÁRIA:** 40h semanais

# Evolução da ocupação de vagas do PMM por perfil de médico

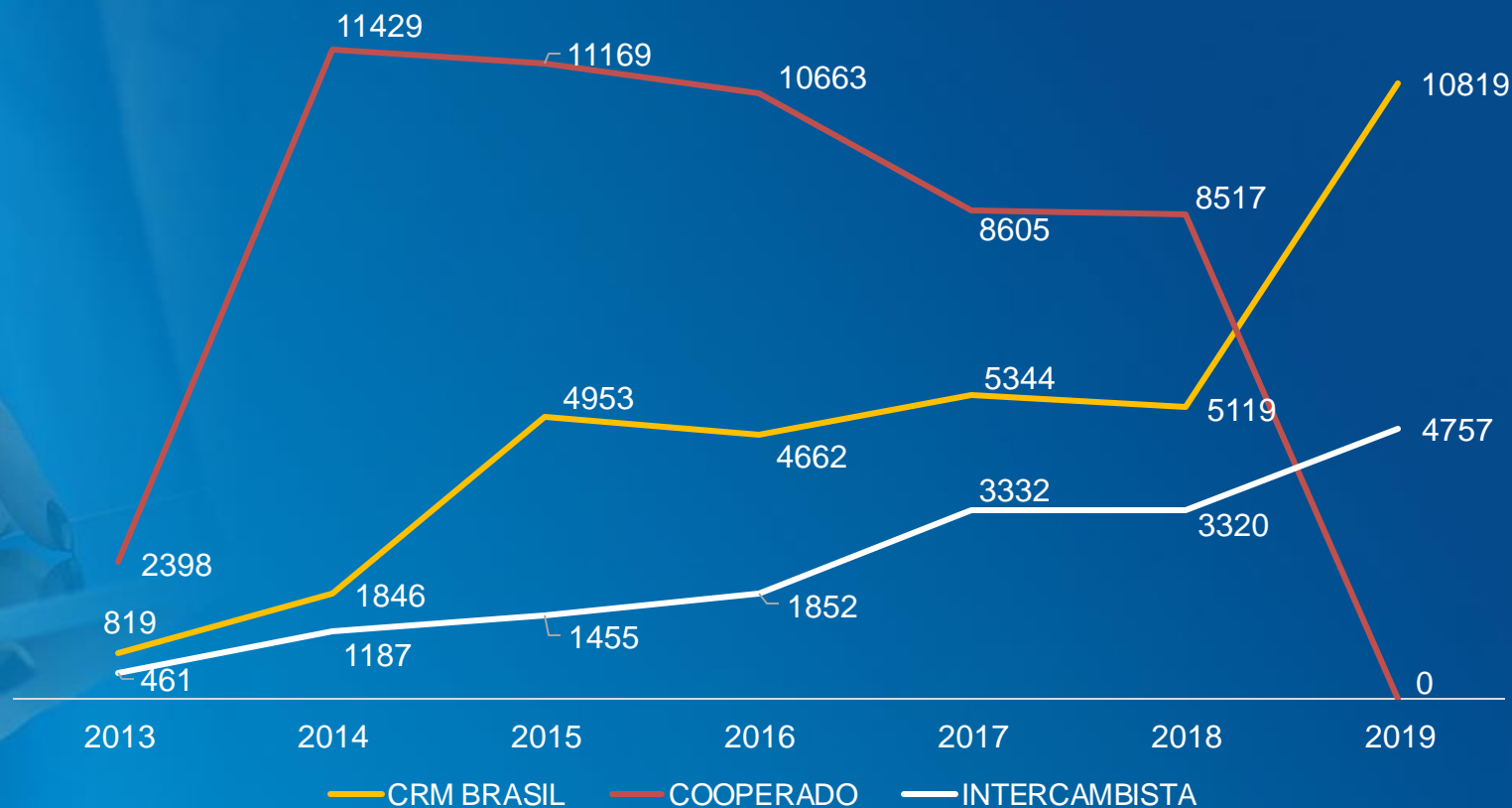



# A Atenção Primária à Saúde no Ministério da Saúde

A partir do **Decreto Nº 9.795, de 17 de maio de 2019**, a APS adquire status de Secretaria no âmbito do Ministério da Saúde, enfatizando-se assim sua relevância e prioridade no Sistema Único de Saúde.

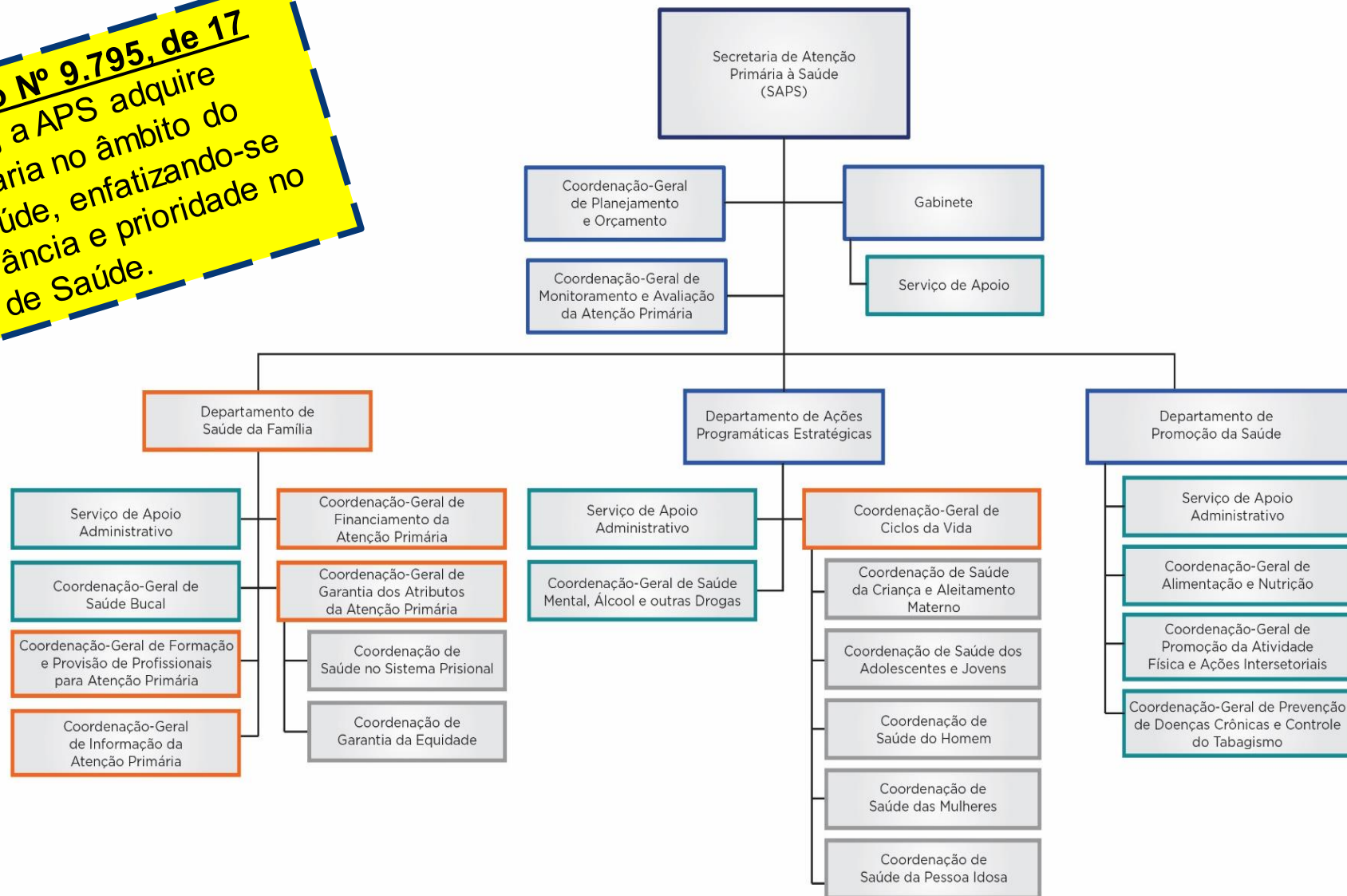

# Estruturação da Nova APS

Desafios para Atenção Primária à Saúde no Brasil

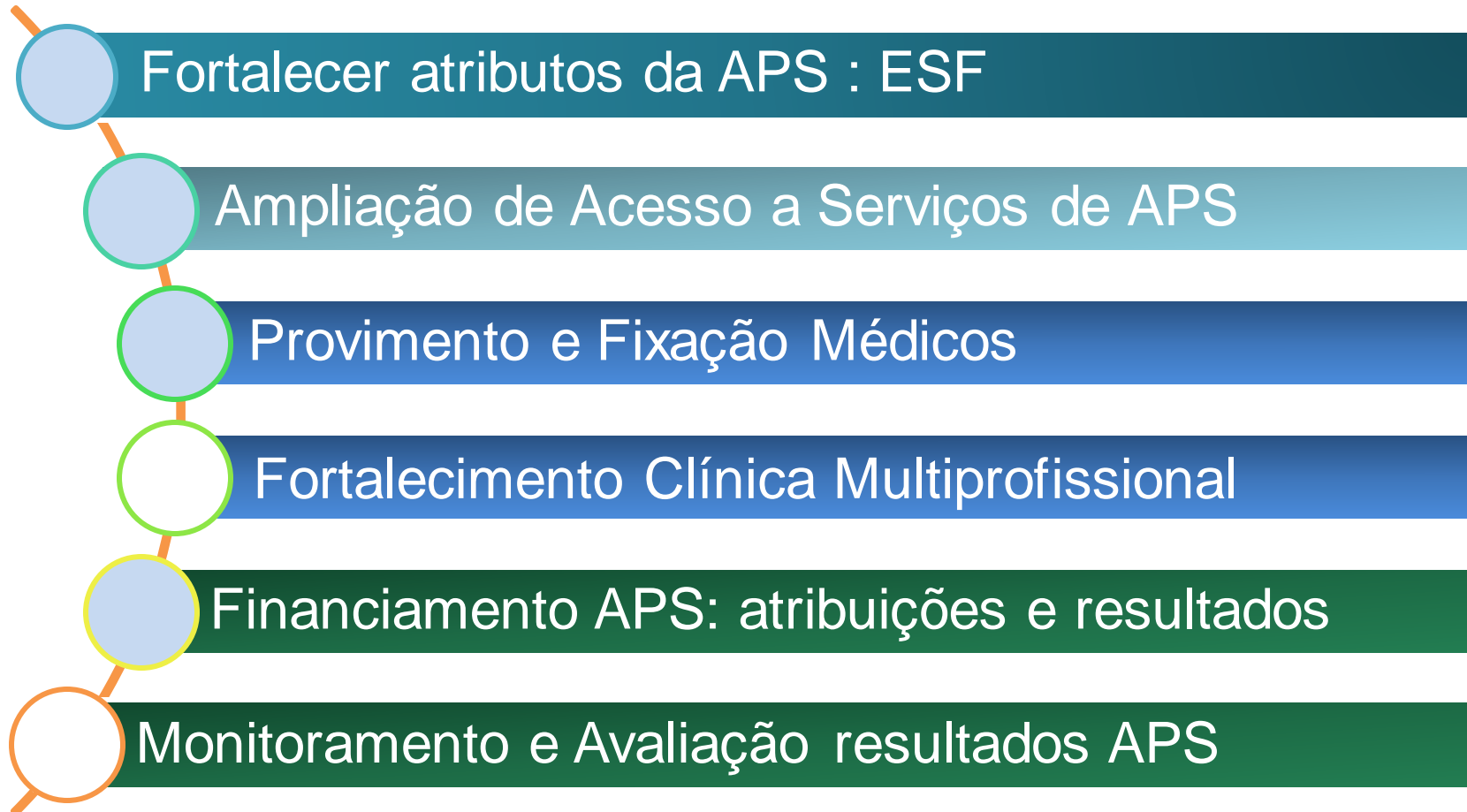

# Em 2019, Governo Federal lançou o programa Saúde na Hora

Estratégia amplia repasses a unidades que estenderem horário de atendimento à população



Municípios médios  
e grandes



Flexibilização da  
carga horária



Até 6 Equipes  
por unidade



Funcionamento em  
40h, 60h ou 75h



Financiamento  
federal dobra de valor

# Panorama de adesões homologadas

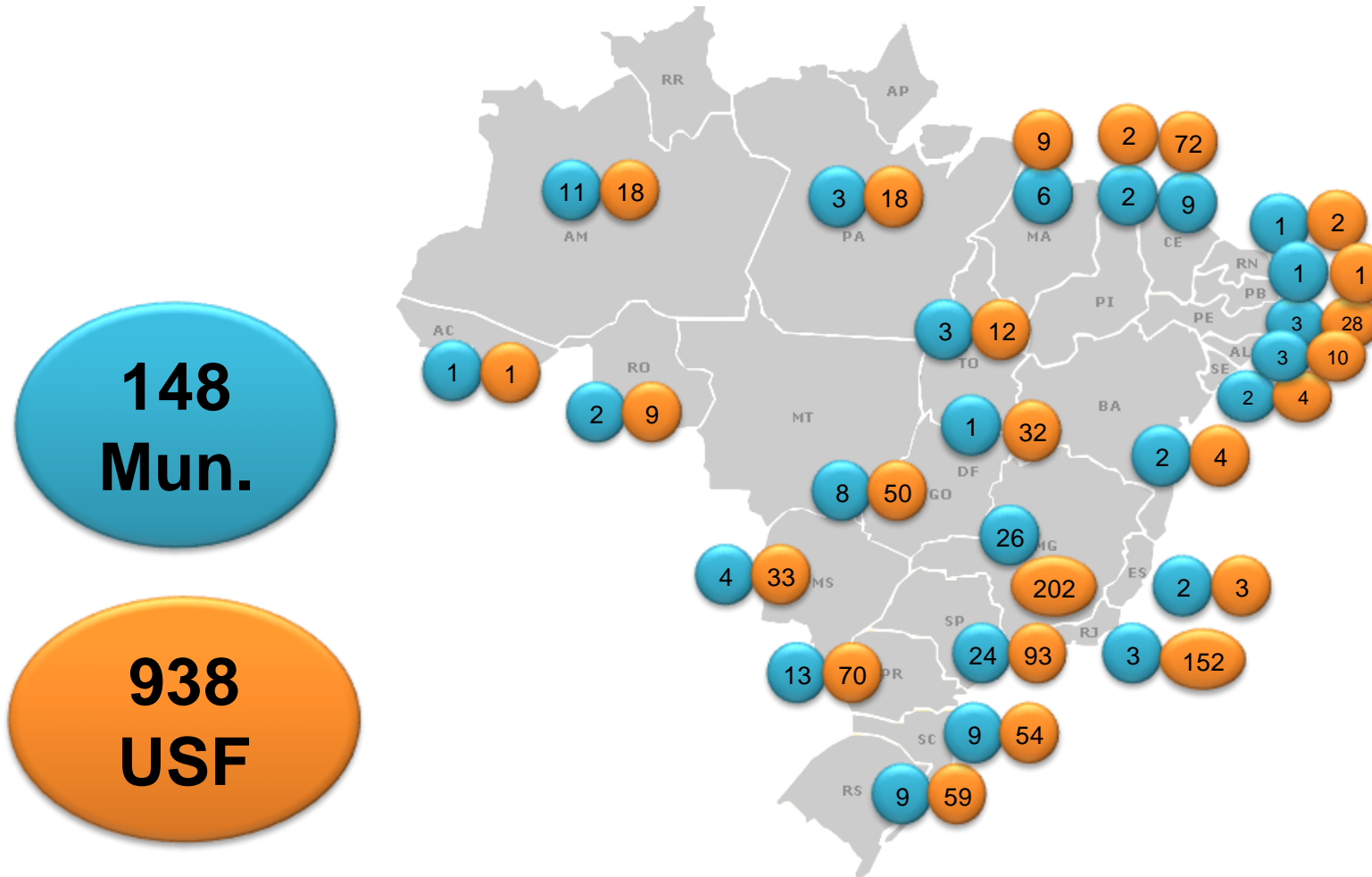

# Panorama de adesões homologadas

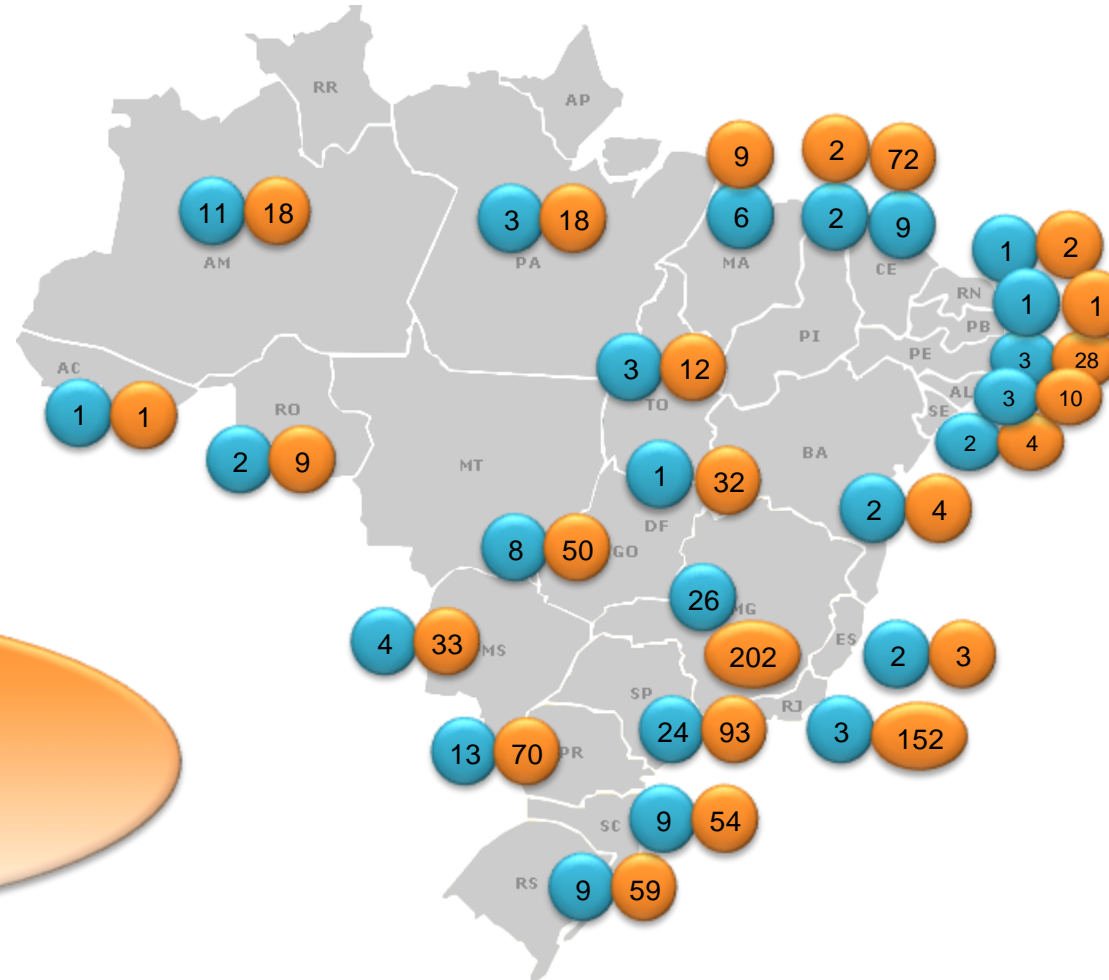

**94% da meta  
em 3 meses**



# Causas da 'escassez' de médicos:

(Literatura internacional)

→ Tamanho do município

→ Localização do município

→ Condições socioeconômicas do município

→ Pouco interesse profissional

→ Condições de trabalho

→ Remuneração médica

→ Insegurança profissional



**Médicos**  
pelo **Brasil**

# Médicos pelo Brasil levará profissionais para áreas mais carentes e ampliará formação de médicos especialistas



- Contratação federal de médicos com **vínculo CLT**
- Classificação técnica (*IBGE/OCDE*) das cidades em localidades de **difícil provimento** ou **alta vulnerabilidade**
- Formação de especialistas em **Medicina de Família e Comunidade**

# Critérios de Seleção Município/ESF

SELEÇÃO DE MUNICÍPIOS	
Classificação*	nº municípios
Rurais remotos (+ DSEI, Equipes Ribeirinhas/Fluviais)	323
Rurais adjacentes	3.040
Intermediários remotos	60
Intermediário adjacente	687
Urbano	1.457
<b>TOTAL</b>	<b>5.570</b>

## 3.426 municípios

Todas as equipes são candidatas a receber provimento\*\*

## 2.144 municípios

Seleção individual de ESF\*\*\*:

- % da população que recebe bolsa-família
- BPC
- Benefícios INSS pelos menores valores ( $\leq 2$  salários mínimos)

\*IBGE, 2017

\*\*após adesão do município

\*\*\* aproximação com Bolsa-Família, Políticas Sociais e INSS: integração de informação, integração de políticas, potencialização de ações e efeitos, redução de fraudes



# Critérios de Seleção Município/ESF

SELEÇÃO
<b>Classificação</b>
Rurais remotos (+ DSEI, Equi
Rurais adjacentes
Intermediários remotos
Intermediário adjacente
Urbano
<b>TOTAL</b>

Critério de % de população com  
Bolsa-Família, BPC e aposentadoria INSS:

**SAÍDA DO PROGRAMA**

**3.426 municípios**

Todas as equipes são candidatas  
a receber provimento\*\*

**1.144 municípios**

Seleção individual de ESF\*\*\*:

- % da população que recebe  
bolsa-família
- BPC
- Benefícios INSS pelos menores  
valores ( $\leq 2$  salários mínimos)

\*IBGE, 2017

\*\*após adesão do município

\*\*\* aproximação com Bolsa-Família, Políticas Sociais e INSS: integração de informação, integração de políticas, potencialização de ações e efeitos, redução de fraudes

# Vaga para áreas rurais ou remotas passam de 5 mil para 13 mil

Novo modelo de financiamento da atenção básica que está em discussão compensará transferência de vagas

TIPOLOGIA IBGE	MUNICÍPIOS	EQUIPES DE SAÚDE DA FAMÍLIA	MAIS MÉDICOS	MÉDICOS PELO BRASIL	VAGAS NOVAS (DIFERENÇA)
Rural Remoto + Distrito Sanitário Indígena	323	1.606	1.015	1.606	591
Rural Adjacente	3.043	11.009	4.424	11.009	6.585
Intermediário Remoto	60	387	235	387	152
<b>TOTAL EM ÁREAS RURAIS OU REMOTAS</b>	<b>3.426</b>	<b>13.002</b>	<b>5.674</b>	<b>13.002</b>	<b>7.328</b>
TOTAL EM OUTRAS ÁREAS DE ALTA VULNERABILIDADE (regiões urbanas e intermediária adjacente)	2.144	30.885	12.303	5.140	-7.163
<b>TOTAL GERAL</b>	<b>5.570</b>	<b>43.887</b>	<b>17.977</b>	<b>18.142</b>	<b>165</b>

# 4 mil vagas prioritárias a mais para as regiões Norte e Nordeste. Juntas, terão 55% do total

Novo modelo de financiamento da Atenção Primária que está em discussão compensará transferência de vagas

Região UF	Máximo de vagas - Projeto Mais Médicos			Total de vagas potenciais Programa Médicos pelo Brasil		
	Outros	Prioritários	Total	Outros	Prioritários	Total
Centro-Oeste	948	374	1.322	352	797	1.149
Nordeste	3.601	2.686	6.287	1.513	6.474	7.987
Norte	1.206	1.125	2.331	392	1.677	2.069
Sudeste	4.457	727	5.184	2.073	2.359	4.432
Sul	2.091	762	2.853	810	1.695	2.505
Total	12.303	5.674	17.977	5.140	13.002	18.142

# Distribuição de Equipes de ESF e vagas dos programas de provimento por Região e UF

Região \ UF	Vagas Projeto Mais Médicos		Vagas Programa Médicos pelo Brasil	
	Prioritários	Total	Prioritários	Total
Nordeste	2.686	6.287	6.474	7.987
AL	125	231	353	447
BA	821	1.720	1.682	2.040
CE	615	1.347	1.055	1.293
MA	307	770	992	1.178
PB	170	383	554	671
PE	234	984	529	798
PI	229	334	707	783
RN	98	319	402	501
SE	87	199	200	276
Norte	1.125	2.331	1.677	2.069
AC	92	169	119	143
AM	335	531	474	545
AP	39	130	48	73
PA	364	852	565	733
RO	115	326	131	179
RR	97	170	107	113
TO	83	153	233	283

Região \ UF	Vagas Projeto Mais Médicos		Vagas Programa Médicos pelo Brasil	
	Prioritários	Total	Prioritários	Total
Centro-Oeste	374	1.322	797	1.149
DF	0	133	0	78
GO	149	713	308	469
MS	82	223	147	184
MT	143	253	342	418
Sudeste	727	5.184	2.359	4.432
ES	91	470	236	332
MG	443	1.434	1.685	2.301
RJ	37	735	102	559
SP	156	2.545	336	1.240
Sul	762	2.853	1.695	2.505
PR	240	967	614	928
RS	327	1.315	589	858
SC	195	571	492	719
Total	5.674	17.977	13.002	18.142



## Distribuição de médicos, segundo unidades da federação e grandes regiões – Brasil, 2018

	Médicos	%	População¹	%	Razão *
<b>Região Norte</b>	<b>20.884</b>	<b>4,6</b>	<b>17.936.201</b>	<b>8,6</b>	<b>1,16</b>
Rondônia	2.744	0,6	1.805.788	0,9	1,52
Acre	966	0,2	829.619	0,4	1,16
Amazonas	4.844	1,1	4.063.614	2,0	1,19
Roraima	816	0,2	522.636	0,3	1,56
Pará	8.090	1,8	8.366.628	3,9	0,97
Amapá	841	0,2	797.722	0,4	1,05
Tocantins	2.583	0,6	1.550.194	0,7	1,67

<b>Região Nordeste</b>	<b>80.623</b>	<b>17,8</b>	<b>57.254.159</b>	<b>27,6</b>	<b>1,41</b>
Maranhão	6.096	1,3	7.000.229	3,4	0,87
Piauí	3.860	0,9	3.219.257	1,6	1,20
Ceará	12.652	2,8	9.020.460	4,3	1,40
Rio Grande do Norte	5.792	1,3	3.507.003	1,7	1,65
Paraíba	6.753	1,5	4.025.558	1,9	1,68
Pernambuco	16.381	3,6	9.473.266	4,6	1,73
Alagoas	4.575	1,0	3.375.823	1,6	1,36
Sergipe	3.806	0,8	2.288.116	1,1	1,66
Bahia	20.708	4,6	15.344.447	7,4	1,35

<b>Região Sudeste</b>	<b>24.4304</b>	<b>54,1</b>	<b>86.949.714</b>	<b>41,9</b>	<b>2,81</b>
Minas Gerais	48.606	10,8	21.119.536	10,2	2,30
Espírito Santo	9.645	2,2	4.016.356	1,9	2,40
Rio de Janeiro	59.366	13,1	16.718.956	8,1	3,55
São Paulo	126.687	28,0	45.094.866	21,7	2,81

<b>Região Sul</b>	<b>68.430</b>	<b>15,2</b>	<b>29.644.948</b>	<b>14,3</b>	<b>2,31</b>
Paraná	23.661	5,2	11.320.892	5,4	2,09
Santa Catarina	15.838	3,5	7.001.161	3,4	2,26
Rio Grande do Sul	28.931	6,5	11.322.895	5,5	2,56

<b>Região Centro-Oeste</b>	<b>37.536</b>	<b>8,3</b>	<b>15.875.907</b>	<b>7,6</b>	<b>2,36</b>
Mato Grosso do Sul	5.525	1,2	2.713.147	1,2	2,04
Mato Grosso	5.436	1,2	3.344.544	1,6	1,63
Goiás	13.360	3,0	6.778.772	3,3	1,97
Distrito Federal	13.215	2,9	3.039.444	1,5	4,35

<b>Brasil</b>	<b>451.777</b>	<b>100,0</b>	<b>207.660.929</b>	<b>100,0</b>	<b>2,18</b>
---------------	----------------	--------------	--------------------	--------------	-------------

\*Razão médicos/1.000 habitantes

Fonte: Scheffer M. et al., Demografia Médica no Brasil 2018.

**Análise preliminar do potencial  
de cadastramento da população  
vulnerável nas ESFs**

UF	Proporção do total de cadastro no SISAB (INSS + BPC + BF) em relação ao total de beneficiários
RO	58%
AC	35%
AM	36%
RR	45%
PA	35%
AP	38%
TO	48%
<b>NORTE</b>	<b>42%</b>
MA	33%
PI	37%
CE	35%
RN	40%
PB	35%
PE	33%
AL	37%
SE	34%
BA	32%
<b>NORDESTE</b>	<b>35%</b>
MG	42%
ES	41%
RJ	37%
SP	38%
<b>SUDESTE</b>	<b>40%</b>
PR	42%
SC	52%
RS	35%
<b>SUL</b>	<b>43%</b>
MS	63%
MT	61%
GO	54%
DF	64%
<b>CENTRO-OESTE</b>	<b>61%</b>
<b>BRASIL</b>	<b>42%</b>

# Médico com CRM

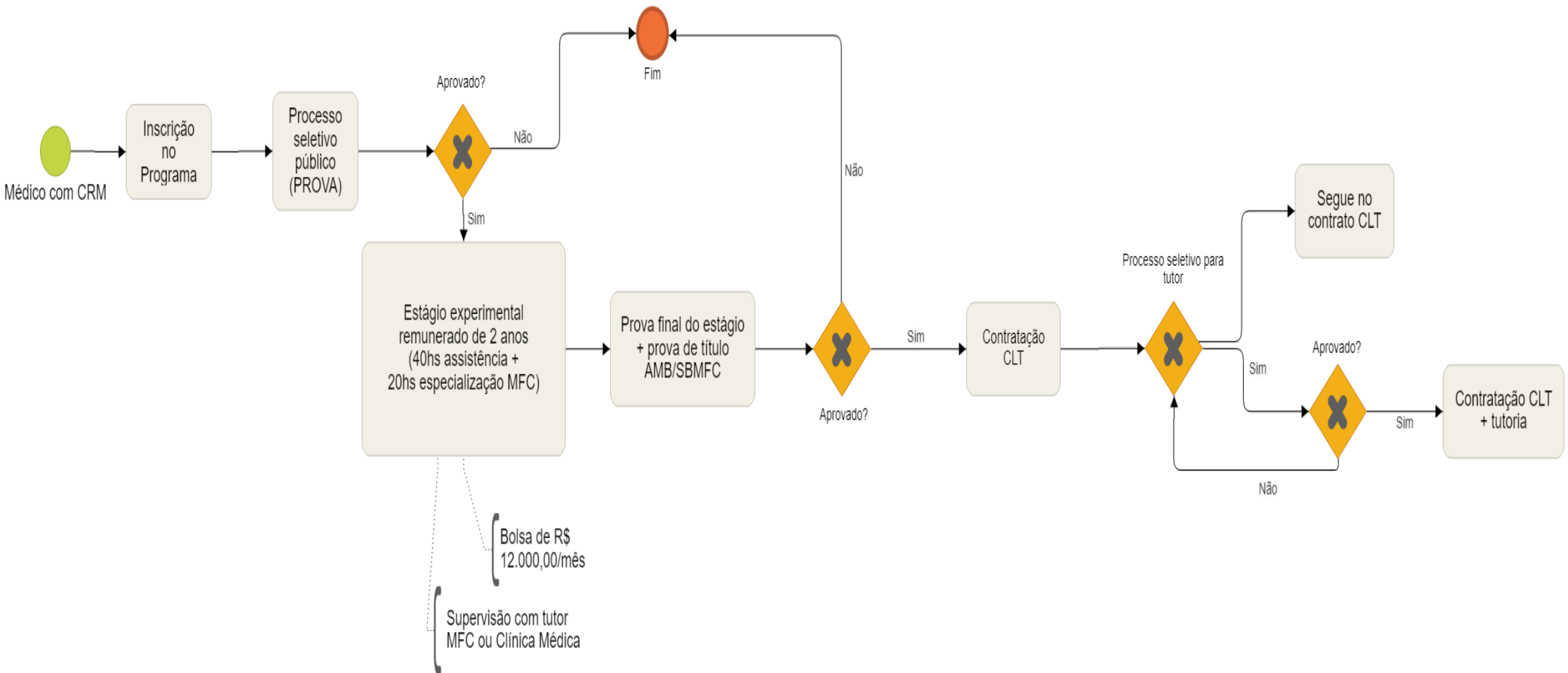

# Tutor Médico

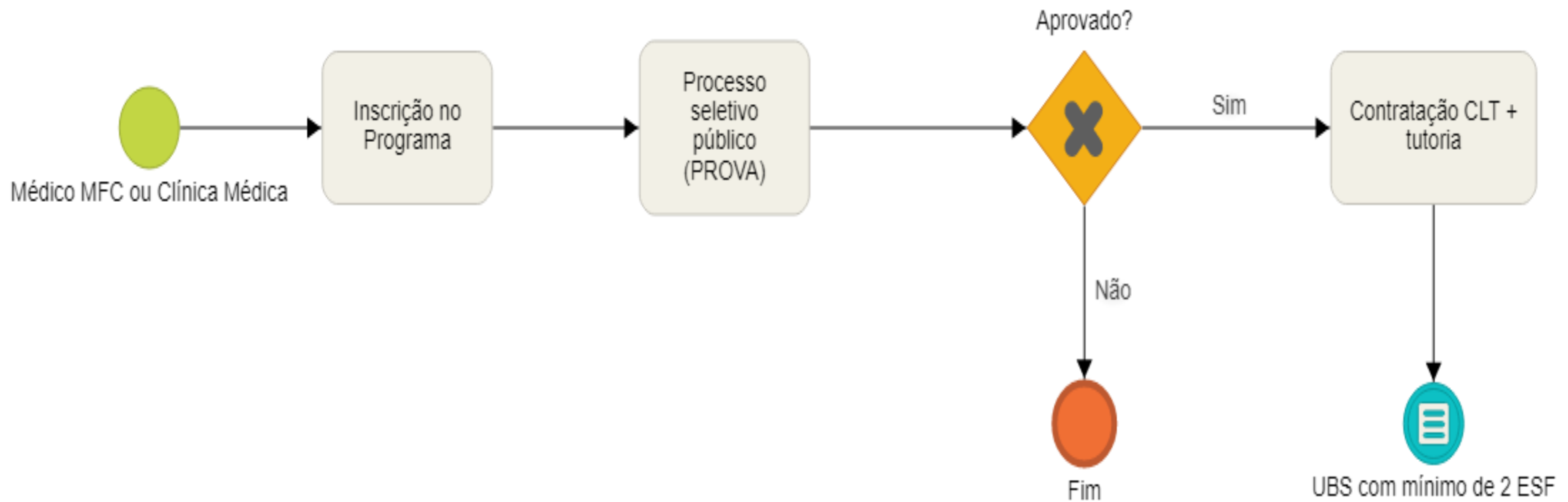



# Curso de Especialização

20hs semanais EAD

Realizado por instituição de nível superior parceira + SBMFC

Tutoria Acadêmica

Avaliações semestrais

Trabalho de Conclusão: intervenção em indicadores da USF

**Prova final – Titulação SBMFC**

## Tutoria Clínica

**Tutor em UBS com mínimo de 2 ESF**

TUTORIA PRESENCIAL  
Ombro a ombro

TUTORIA SEMI-PRESENCIAL  
Médico sai a cada 60 dias da ESF de origem  
para acompanhar 7 dias o tutor

# Avaliação e Monitoramento

**Assiduidade via produção eletrônica**

**Desempenho**

- Indicadores SISAB

**Satisfação dos Usuário (Ouvidoria)**

- NPS, PDRQ-9 (relação médico-paciente), PCATool-Brasil

**Aprovação no curso de especialização**

- Avaliações semestrais + Trabalho de Conclusão

**Acompanhamento do tutor clínico**

- *Entrustable Professional Activities*

**O tutor será avaliado a partir do desempenho dos seus tutorados nos indicadores de monitoramento e satisfação dos usuários**

**O médico realizará avaliação da estrutura de UBS e da rede de serviços do município diretamente ao MS**

## Estrutura Remuneratória do estágio experimental

Níveis da Carreira	Duração	Tipo de remuneração	Valor da remuneração	Gratificação para locais remotos (rurais e intermediários)	Gratificação para DSEI*	Outros benefícios DSEI
Estágio experimental remunerado	2 anos	Bolsa especialização	R\$ 12.000,00	R\$ 3.000,00	R\$ 6.000,00	A cada 2 meses, passa 15 dias com tutor

\* Tempo mínimo de permanência: 3 meses

Estrutura Remuneratória dos cargos de Médico de Família e Comunidade e Tutor Médico

Níveis da Carreira	Duração	Tipo de remuneração	Valor da remuneração	Gratificação por Desempenho	Gratificação tutor	Gratificação para locais remotos (rurais e intermediários)	Gratificação para DSEI*	Outros benefícios DSEI
Nível I	3 anos	CLT	R\$ 12.600,00	R\$1.400,00	R\$ 1.000,00	R\$ 3.000,00	R\$ 6.000,00	A cada 2 meses, passa 15 dias com tutor
Nível II	3 anos	CLT	R\$ 14.790,00	R\$2.210,00	R\$ 1.000,00	R\$ 3.000,00	R\$ 6.000,00	
Nível III	3 anos	CLT	R\$ 16.800,00	R\$3.200,00	R\$ 1.000,00	R\$ 3.000,00	R\$ 6.000,00	
Nível IV	3 anos	CLT	R\$ 18.400,00	R\$5.600,00	R\$ 1.000,00	R\$ 3.000,00	R\$ 6.000,00	

\* Tempo mínimo de permanência: 3 meses



**OBRIGADO!**