

Senado Federal
Comissão de Direitos Humanos
Subcomissão Temporária do Estatuto do Trabalho

Competitividade Industrial e Reforma Trabalhista

Brasília, agosto de 2017

Produtividade e Competitividade da Indústria Brasileira

1. Competitividade: produtividade do trabalho x fatores sistêmicos
2. Problema Conjuntural x Problema Estrutural

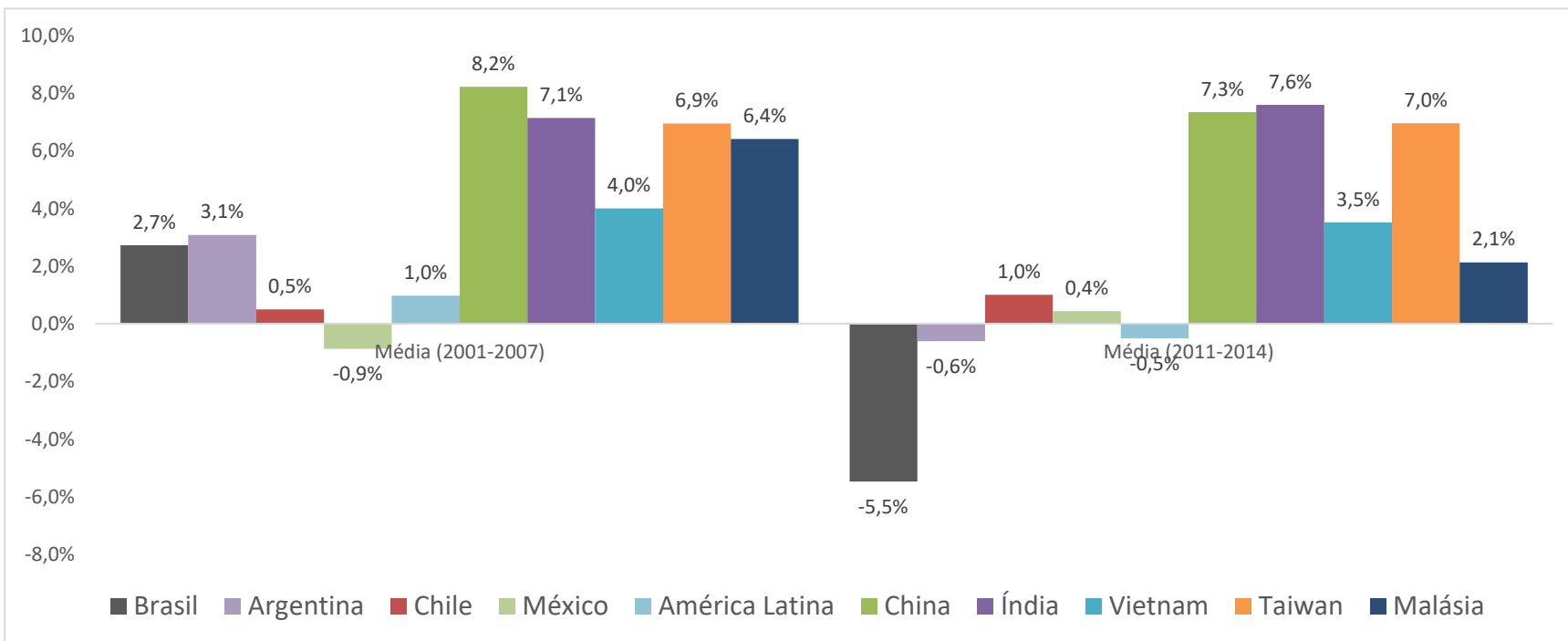

☐ O Problema Conjuntural:

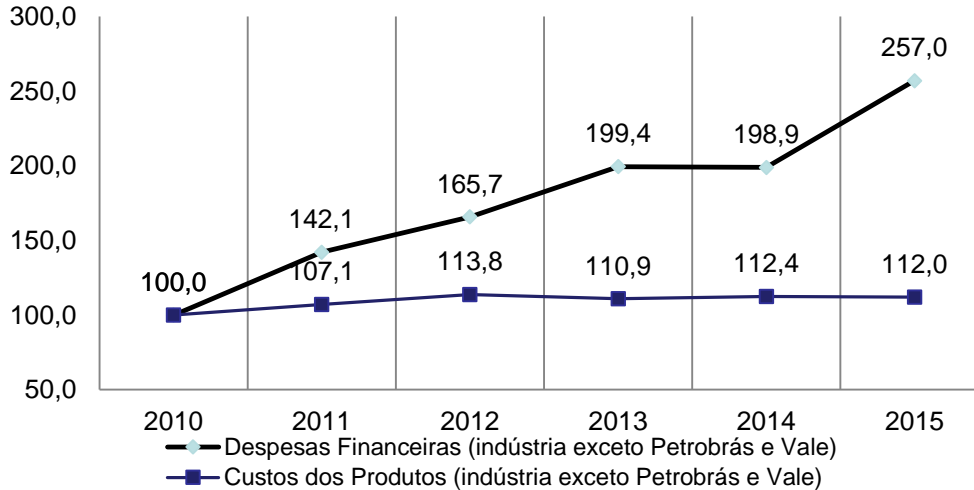

1. Aumento das despesas financeiras, sobre-endividamento e queda da lucratividade;

2. Interrupção dos investimentos, queda da demanda agregada e estagnação da produtividade

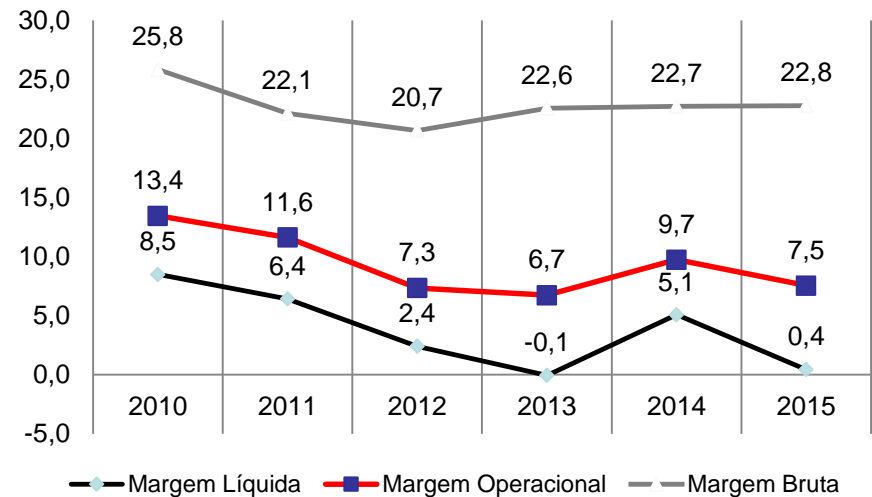

☐ O Problema Conjuntural:

- Mesmo observando a distribuição do valor adicionado, as despesas com pessoal mantiveram-se constantes na crise.

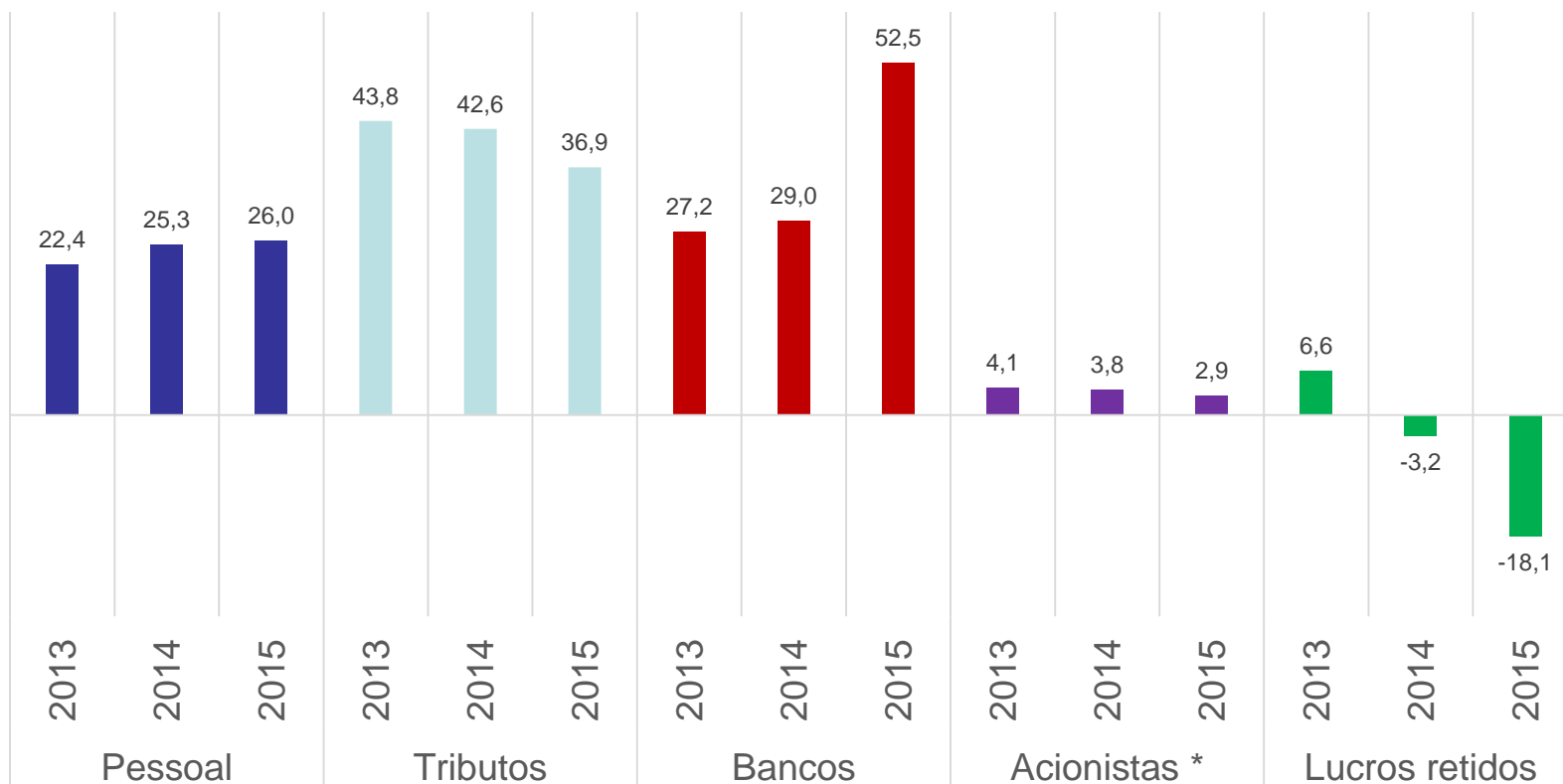

Fonte: Demonstrativos do valor adicionado (DVA) de 129 empresas (em R\$ bilhões). Nota*: do total dos recursos direcionados aos acionistas exclui-se a empresa OGX Petroleo.,

□ O Problema Estrutural:

1. O crescimento da “Fábrica Asiática” e seus efeitos;
2. O deslocamento do crescimento da produtividade do trabalho;
3. A “Armadilha dos Países de Renda Média”

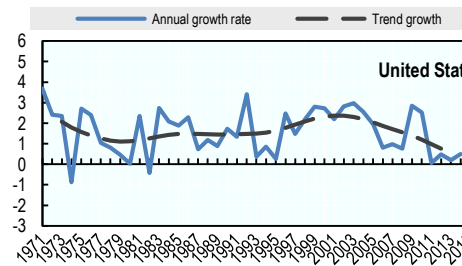
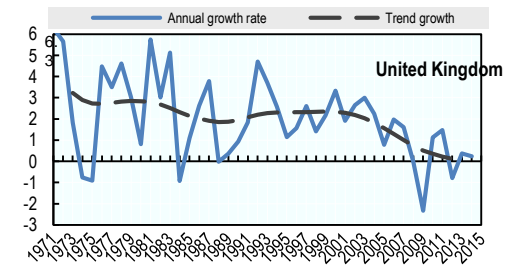
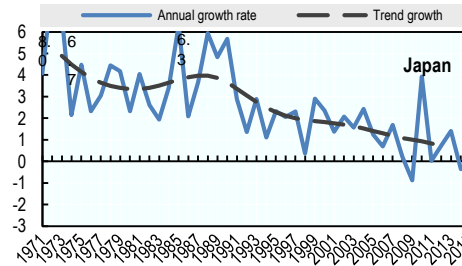
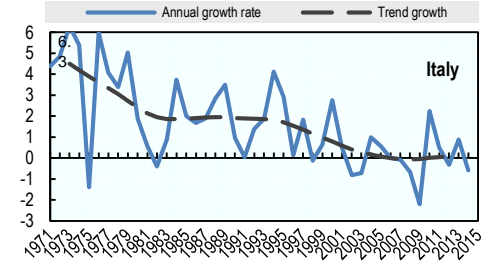
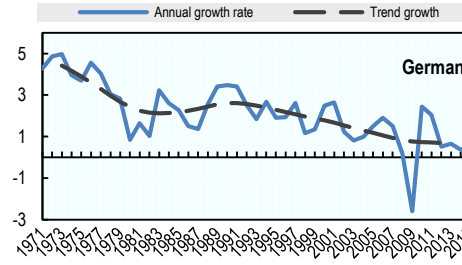
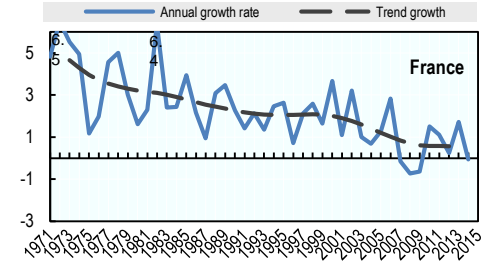
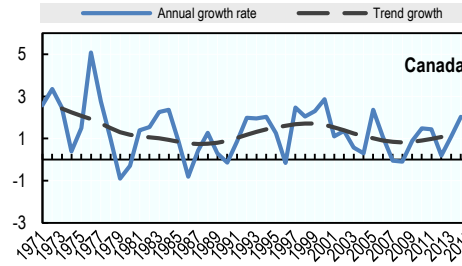

○ A Armadilha dos Países de Renda Média:

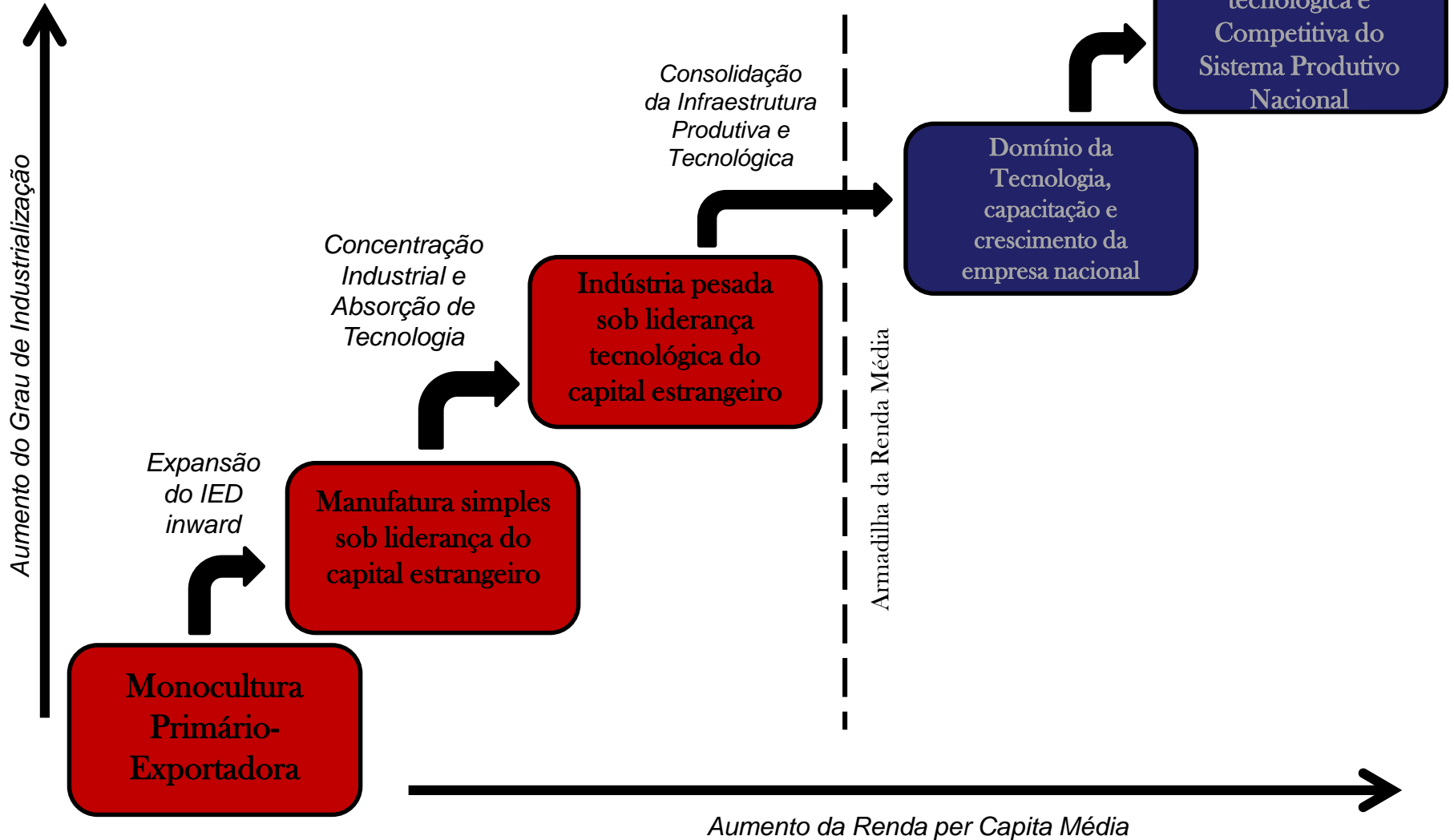

1. Industrialização, Urbanização e Custo de Reprodução do Força de Trabalho;
2. Limites Históricos da Redução do Custo do Trabalho;
3. Desregulamentação, Pauperização, Incerteza e Destruição do Mercado Interno

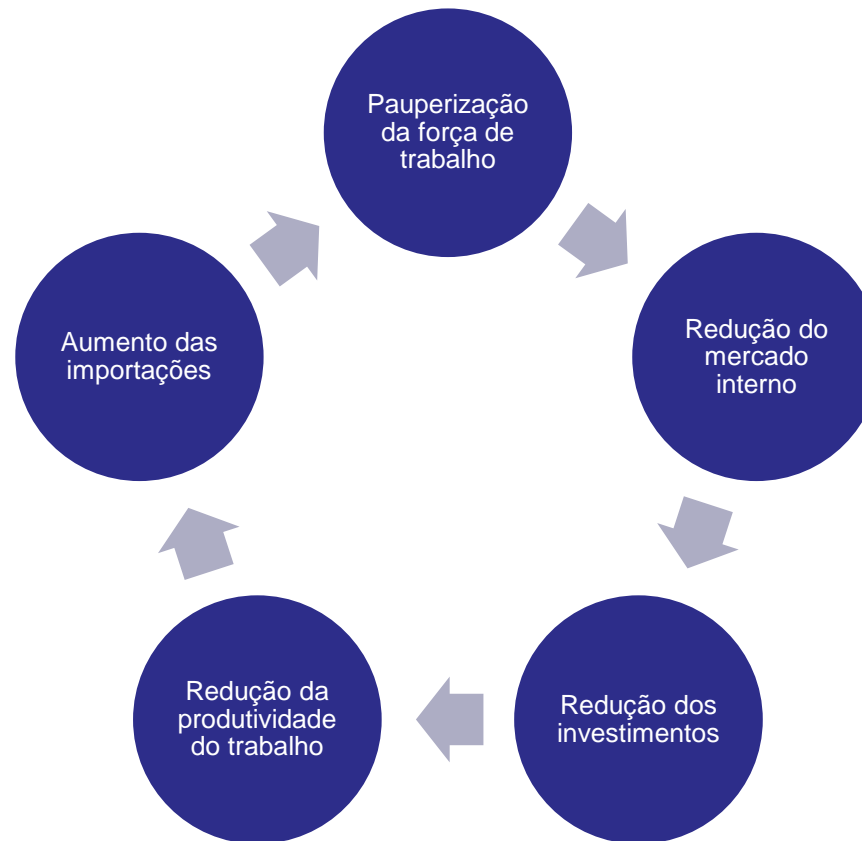

“A Corrida para o Fundo”