

Impactos da hidrovia sobre áreas de pesca

Dra. Cristiane Vieira da Cunha

Universidade Federal do Sul e Sudeste do Pará

Faculdade de Educação do Campo

Núcleo de Educação Ambiental

crisvieira_cunha@unifesspa.edu.br

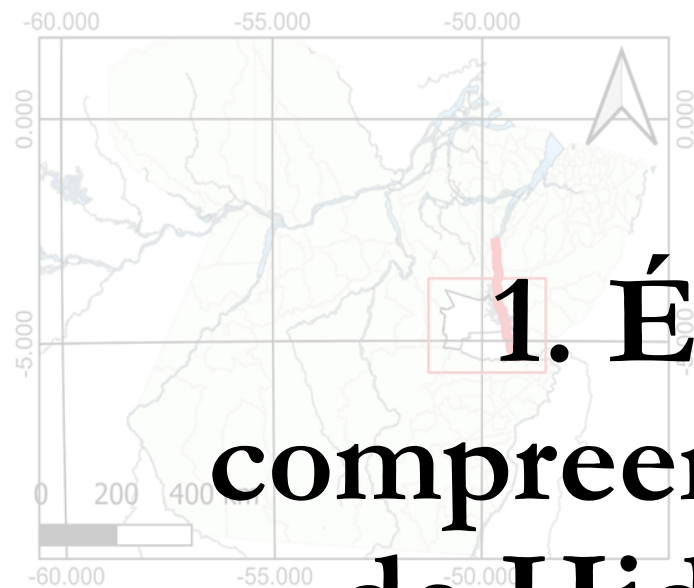

Pará
Bacia Hidrográfica
Linha da HAT

UHE de Tucuruí (inclui a Eclusa custou mais de 2 bilhões de reais)
Projeto da Hidrelétrica de Marabá
Projeto da Hidrelétrica de Santa Isabel

1. É preciso ter a compreensão que o projeto de Hidrovia Araguaia-Tocantins (HAT) é articulado com outros grandes projetos na bacia.

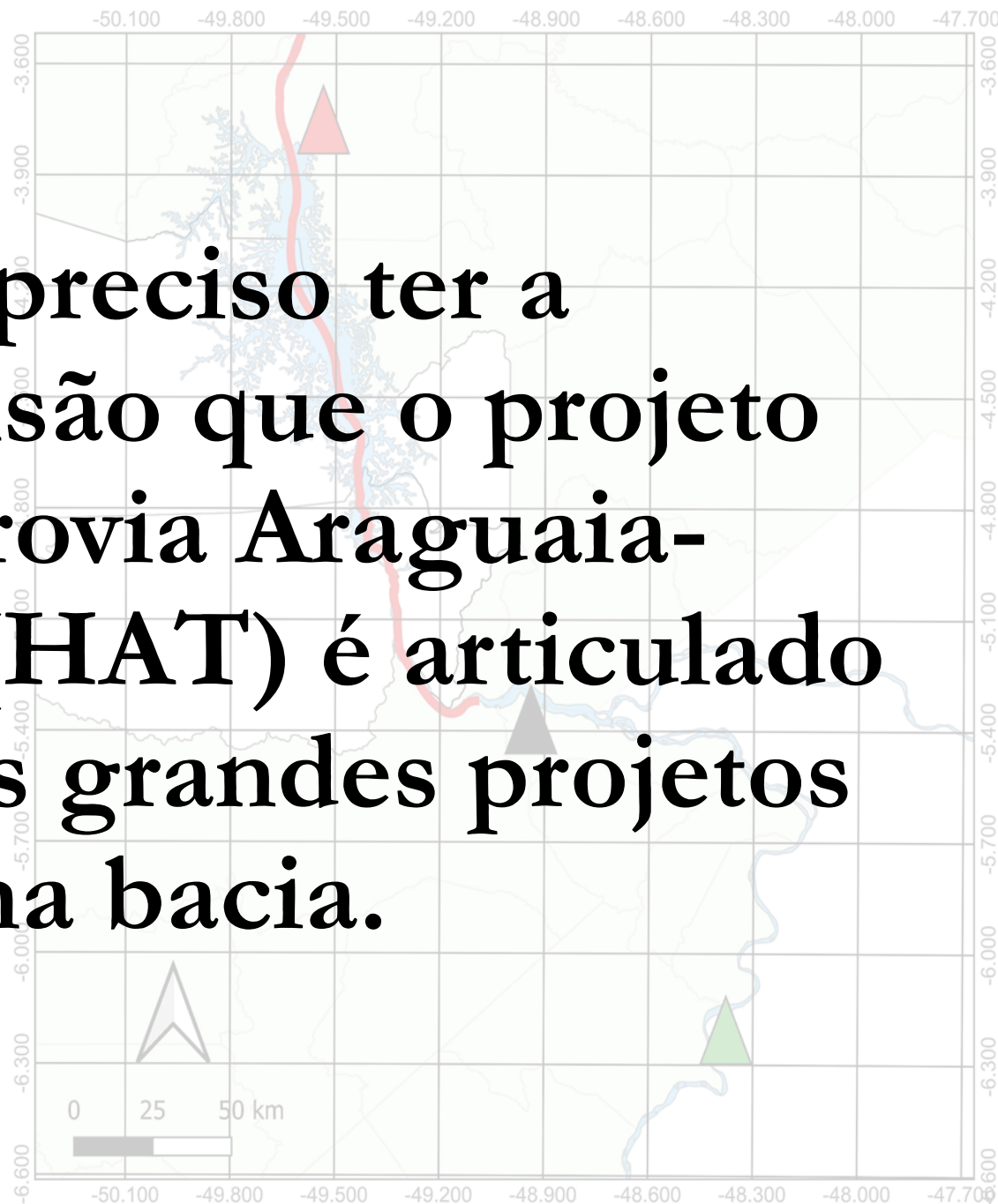

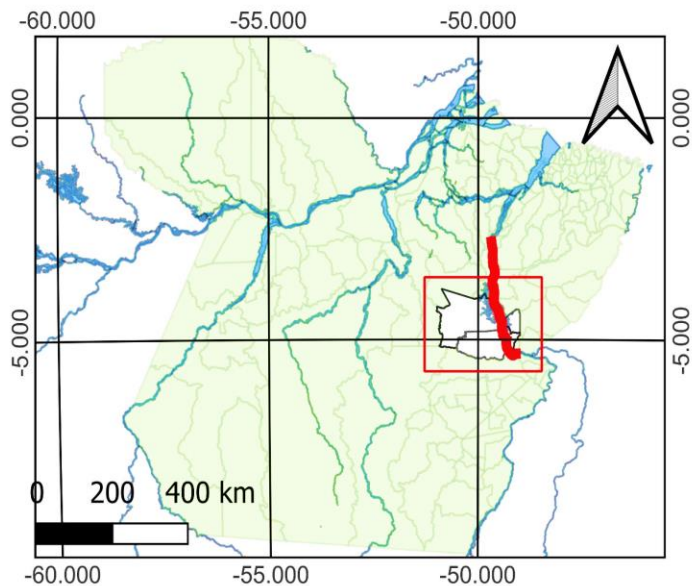

Elaborador: Cristiane Cunha, 2023

Sist. de Coord.: UTM

Datum: Sirgas 2000

Fuso: 22S

- Pará
- Bacias Hidrográficas
- Linha da HAT

UHE de Tucuruí e Eclusa (Eclusa custou mais de 2 bilhões de reais)

Projeto da Hidrelétrica de Marabá

Projeto da Hidrelétrica de Santa Isabel

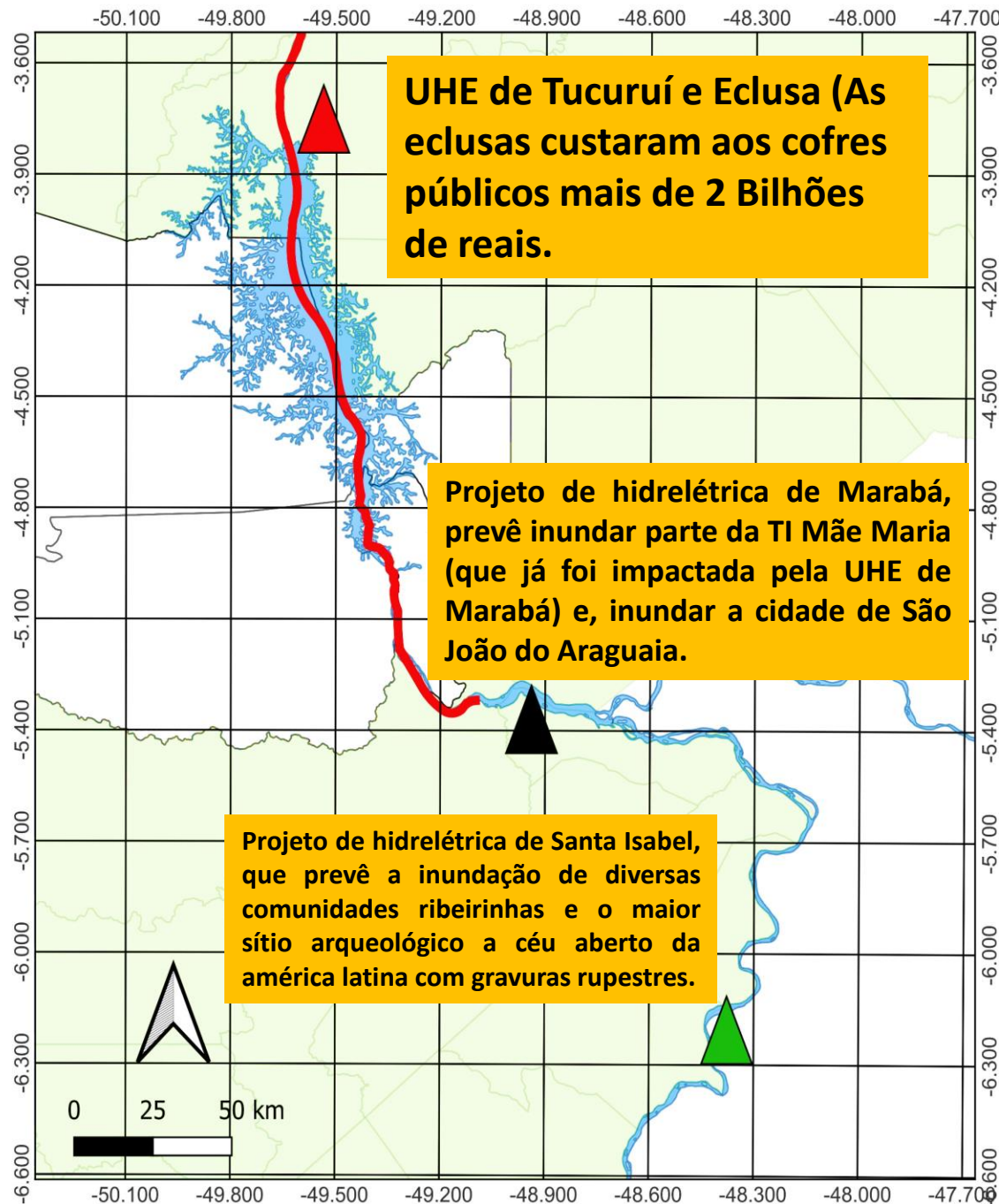

UHE de Tucuruí e Eclusa (As eclusas custaram aos cofres públicos mais de 2 Bilhões de reais.

Projeto de hidrelétrica de Marabá, prevê inundar parte da TI Mãe Maria (que já foi impactada pela UHE de Marabá) e, inundar a cidade de São João do Araguaia.

Projeto de hidrelétrica de Santa Isabel, que prevê a inundação de diversas comunidades ribeirinhas e o maior sítio arqueológico a céu aberto da América Latina com gravuras rupestres.

2. É preciso ter a compreensão que os **IMPACTOS DIRETOS** deste trecho que está sendo licenciado são de Marabá a Barcarena e não apenas o Trecho 2 (Tauiry a Ilha do Bógea).

Portanto todos os municípios e comunidades devem ser considerados

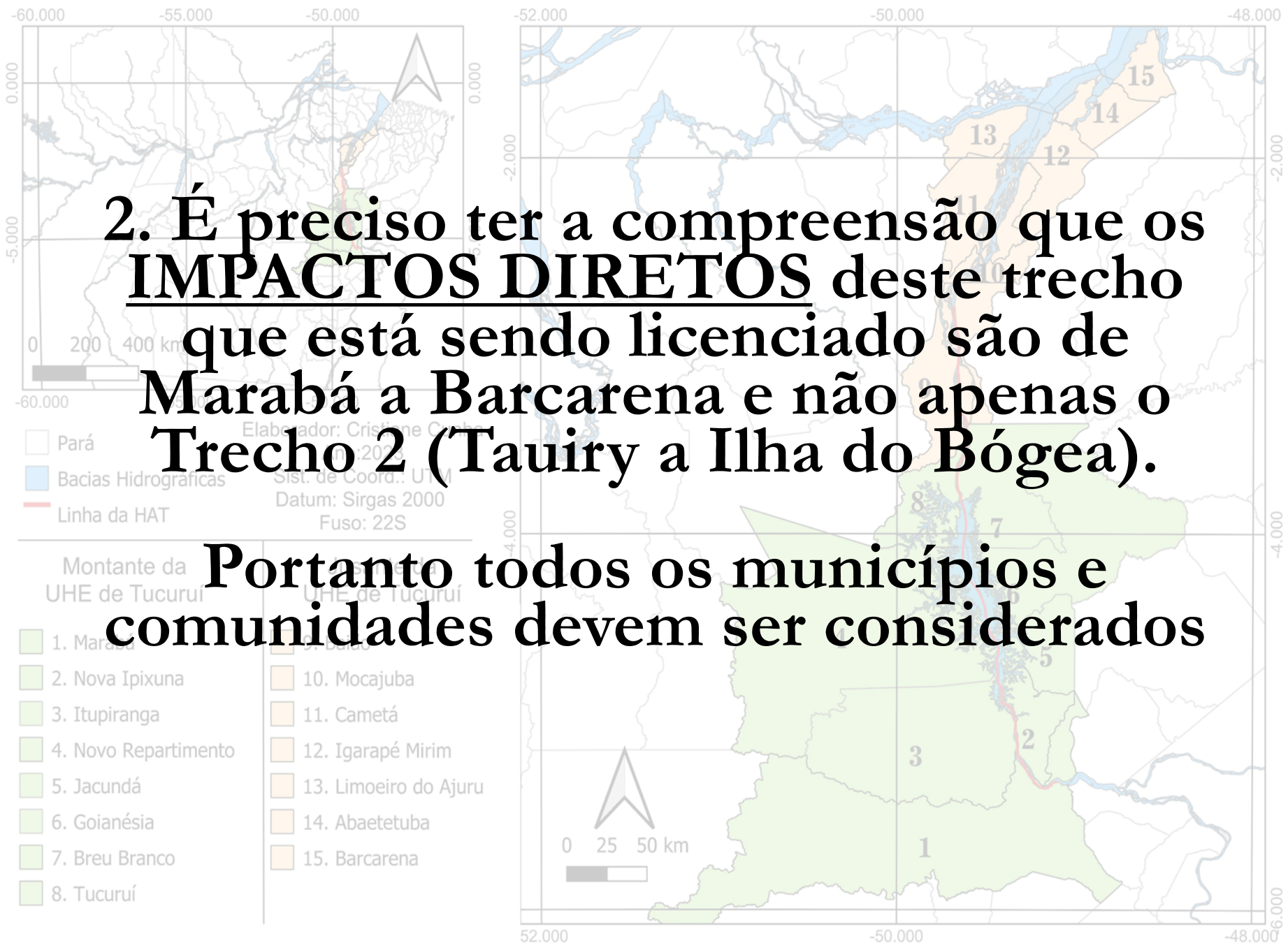

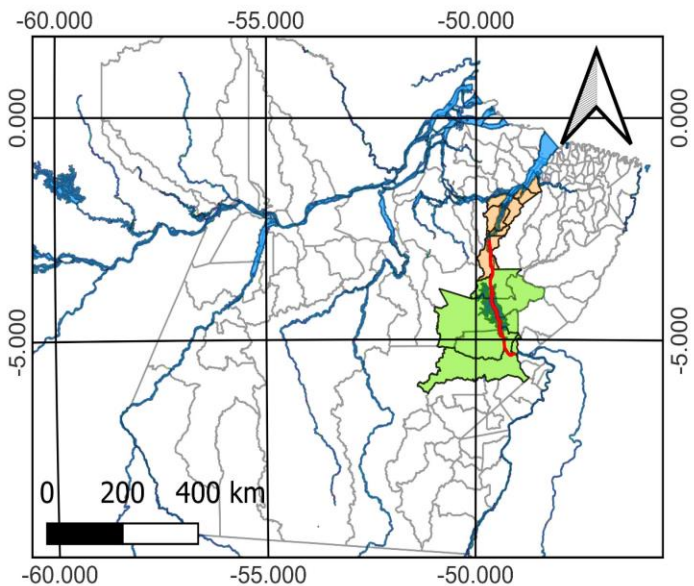

- Pará
- Bacias Hidrográficas
- Linha da HAT

Elaborador: Cristiane Cunha
Ano: 2023
Sist. de Coord.: UTM
Datum: Sirgas 2000
Fuso: 22S

Montante da UHE de Tucuruí

- 1. Marabá
- 2. Nova Ipixuna
- 3. Itupiranga
- 4. Novo Repartimento
- 5. Jacundá
- 6. Goianésia
- 7. Breu Branco
- 8. Tucuruí

Jusante da UHE de Tucuruí

- 9. Baião
- 10. Mocajuba
- 11. Cametá
- 12. Igarapé Mirim
- 13. Limoeiro do Ajuru
- 14. Abaetetuba
- 15. Barcarena

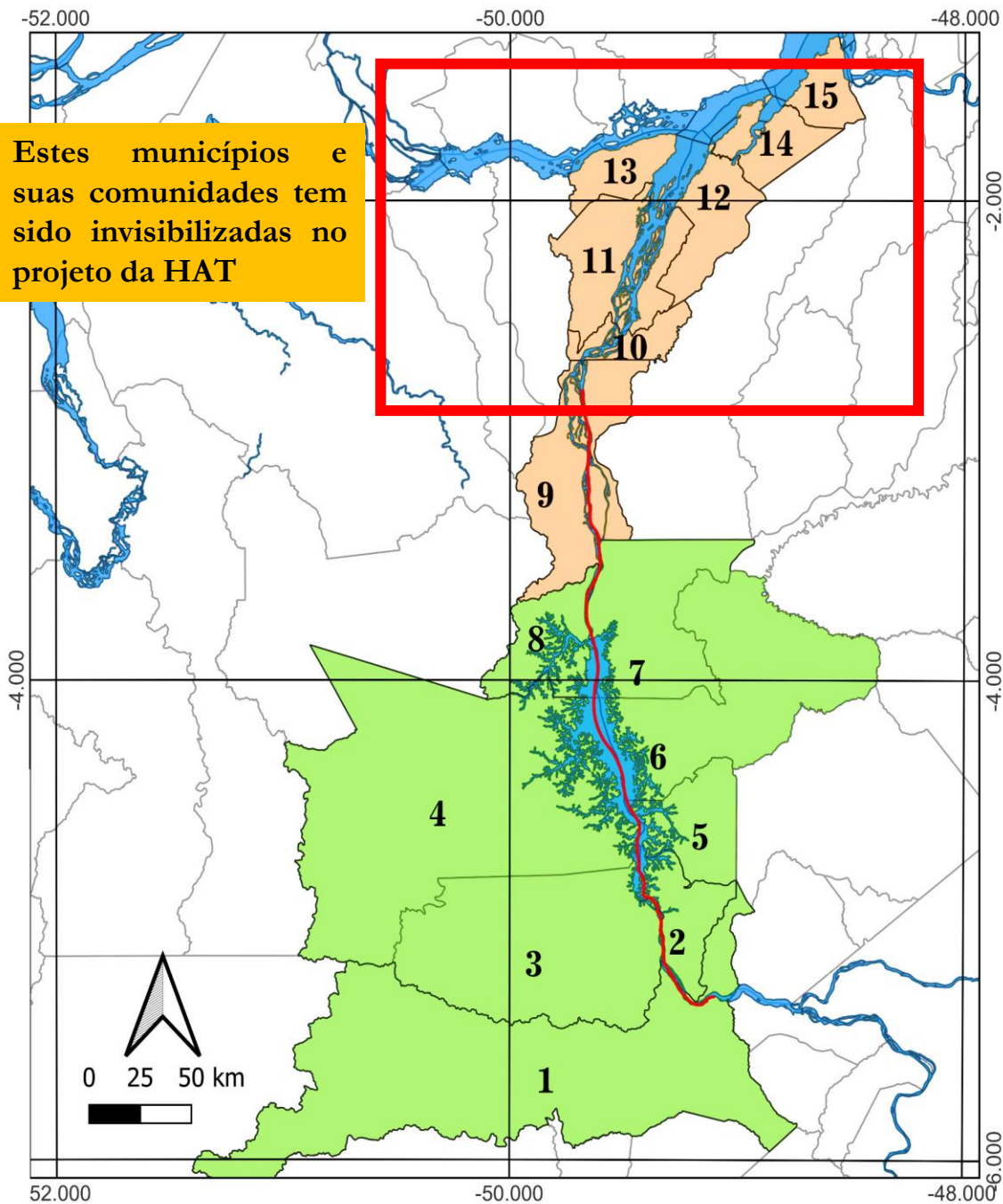

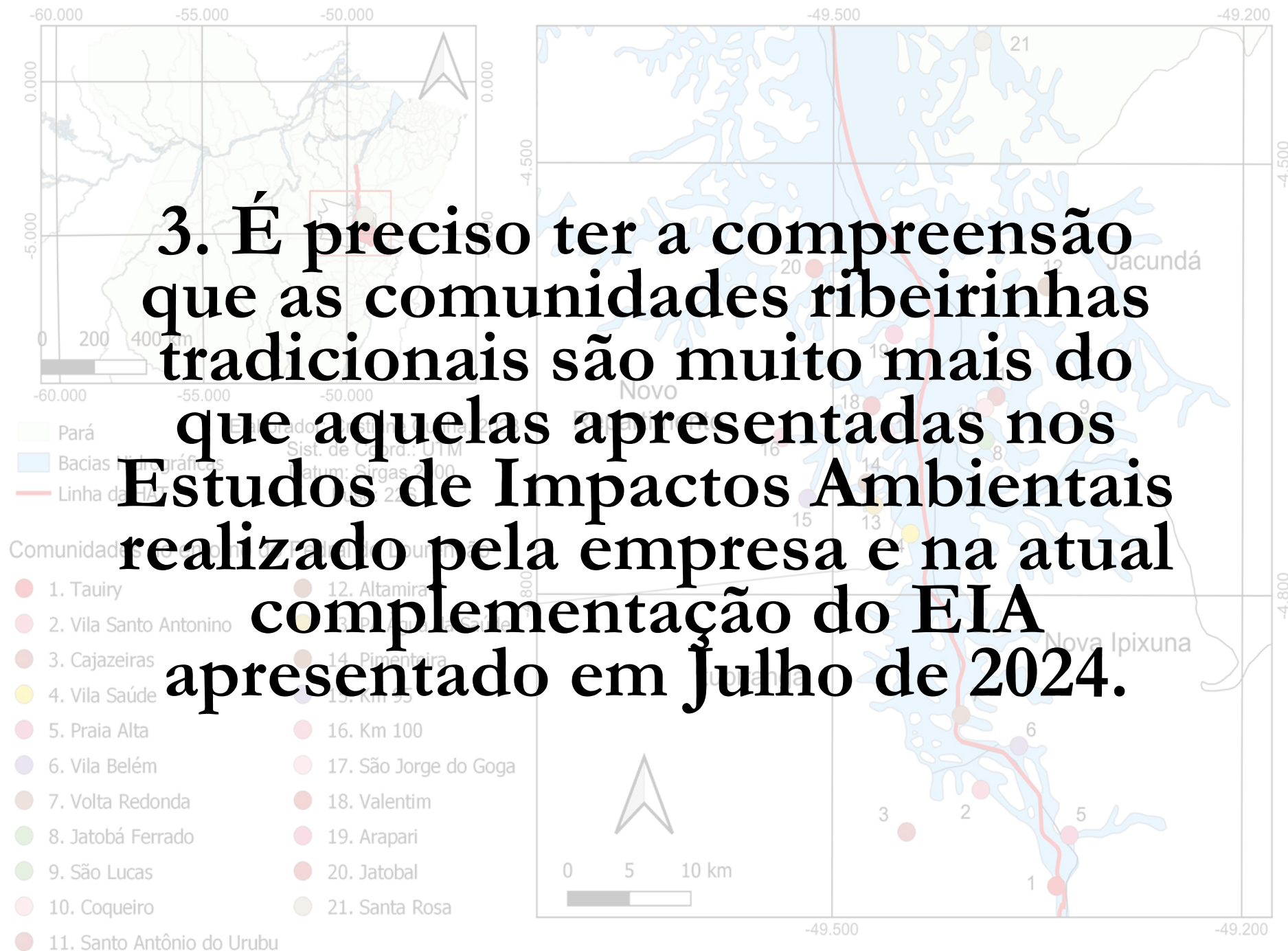

Mapa apresentado pela empresa sobre os trechos que serão impactados com obras de derrocamento de dragagem.

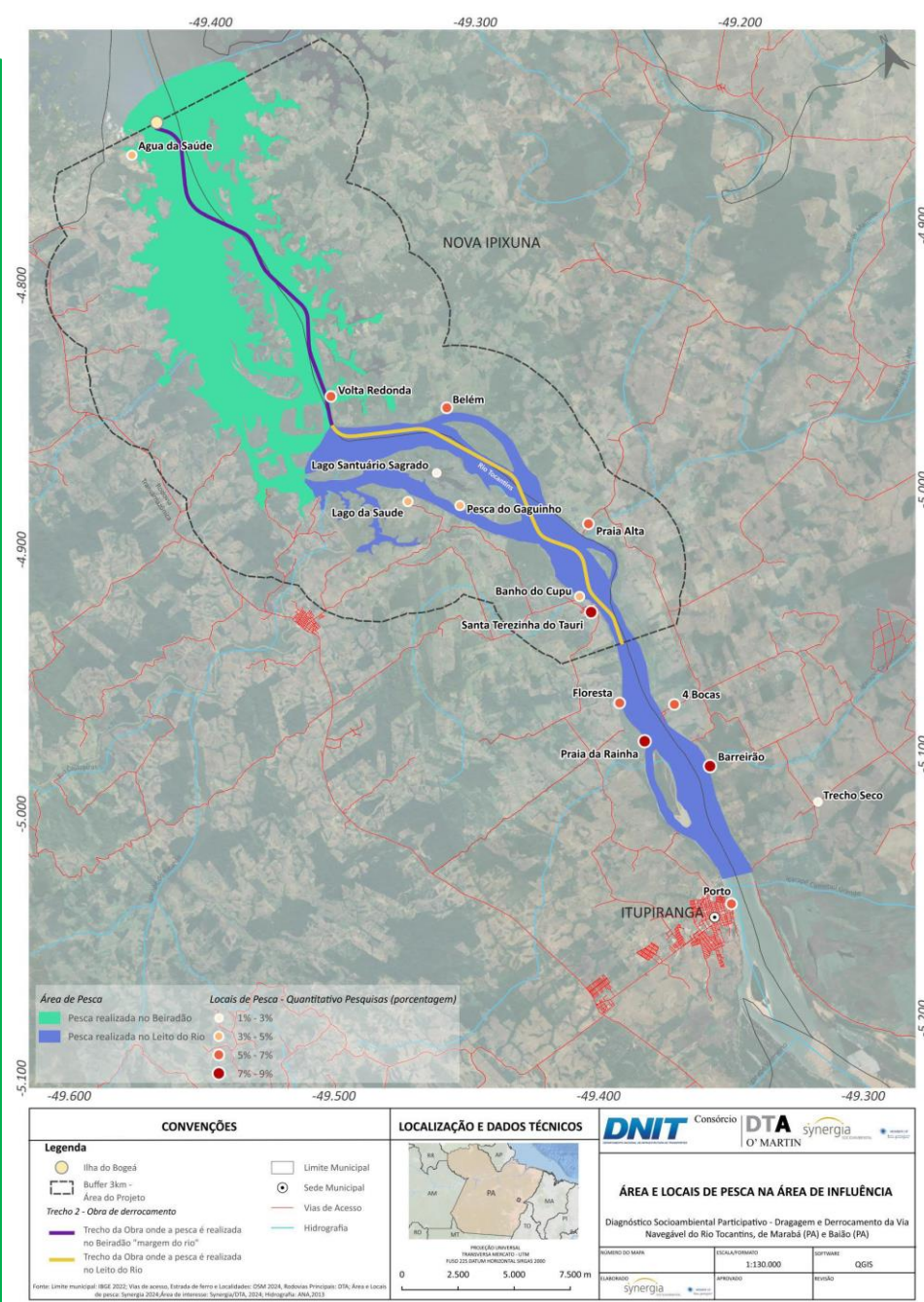

Coletivo Organizado de Comunidades no entorno do Pedral do Lourenção

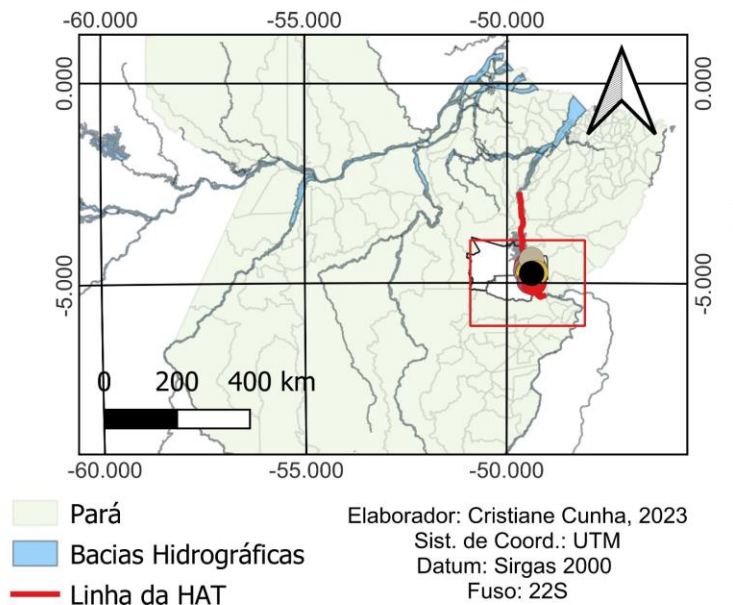

- | | |
|----------------------------|-----------------------|
| 1. Tauiry | 13. PA Água da Saúde |
| 2. Vila Santo Antonino | 14. Pimenteira |
| 3. Cajazeiras | 15. Km 95 |
| 4. Vila Saúde | 16. Km 100 |
| 5. Praia Alta | 17. São Jorge do Goga |
| 6. Vila Belém | 18. Valentim |
| 7. Volta Redonda | 19. Arapari |
| 8. Jatobá Ferrado | 20. Jatobal |
| 9. São Lucas | 21. Santa Rosa |
| 10. Coqueiro | 22. Limão |
| 11. Santo Antônio do Urubu | 23. Piranheira |
| 12. Altamira 7 | |

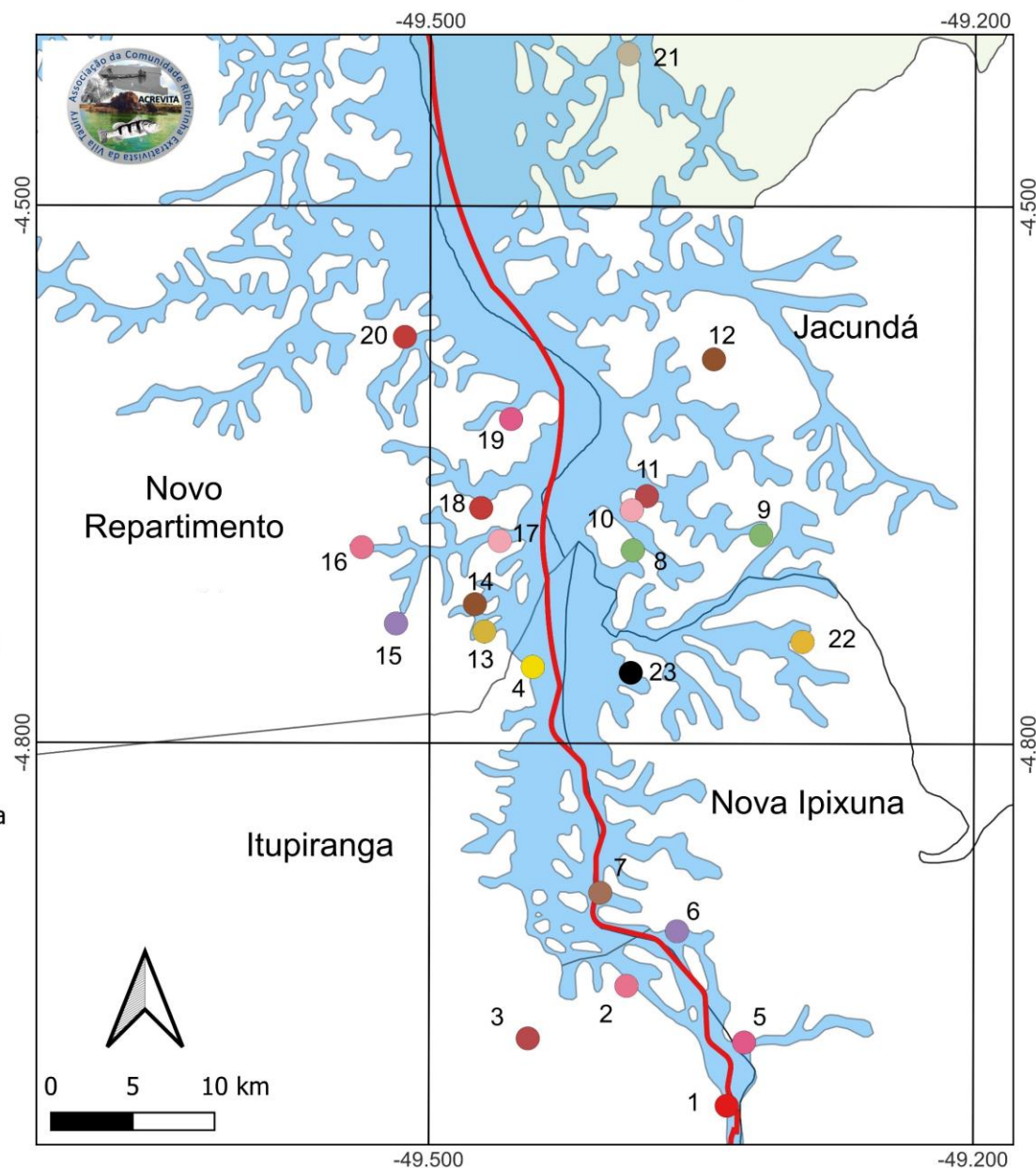

Agradecimentos pela compartilhamento das referências de localização geográfica das comunidades: Ronaldo Macena e Tiffany Higgins.

Importante ressaltar que existem mais comunidades que ainda não se integraram ao coletivo, mas que precisam ser consideradas

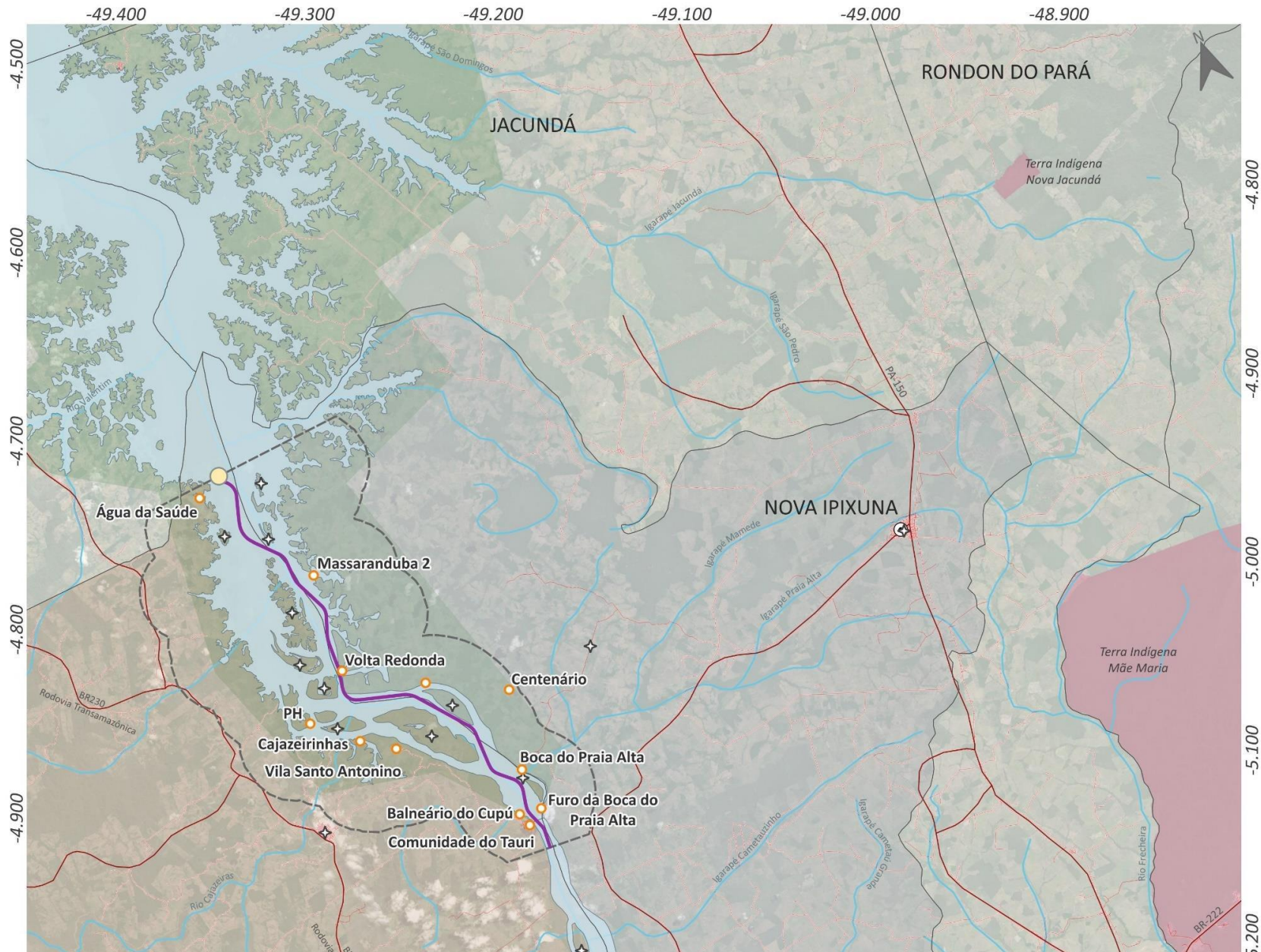

Mapa produzido pela empresa durante a realização do DSAP – identificaram 11 comunidades

4. O EIA e suas complementações estão cheias de erros, vícios, falas discriminatórias e de violação de direitos. Negam que as comunidades são tradicionais e recusam realizar consulta livre, prévia, informada e boa fé.

5. Esta obra impactará a vida e fauna no rio Tocantins.

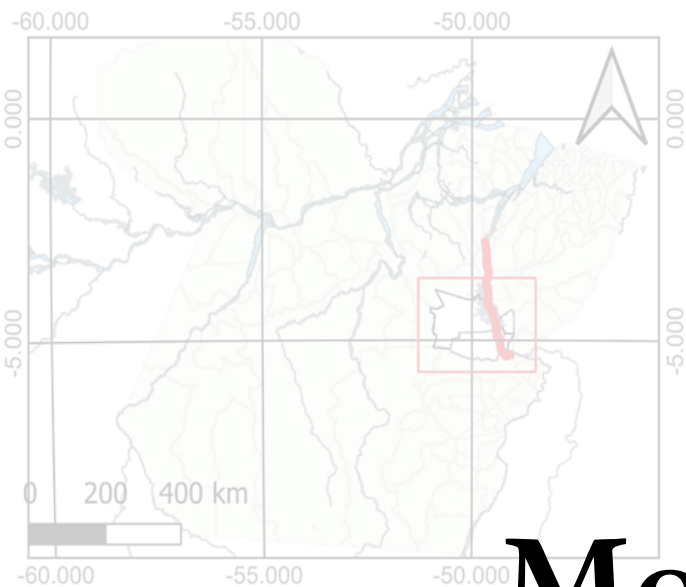

Elaborador: Cristiane Cunha, 2023
 Sist. de Coord.: UTM
 Datum: Sirgas 2000
 Fuso: 22S

Monitoramento Participativo da Pesca

- Pará
- Bacias Hidrográficas
- Linha da HAT

⊙ Localizações das comunidades

1. Tauiry
2. Santo Antonino
3. Praia Alta
4. Cajazeira
5. Saúde
6. Pimenteira
7. São Jorge do Goga
8. Jatobá Ferrado
9. Coqueiro
10. Santo Antônio do Urubu
11. Altamira 7



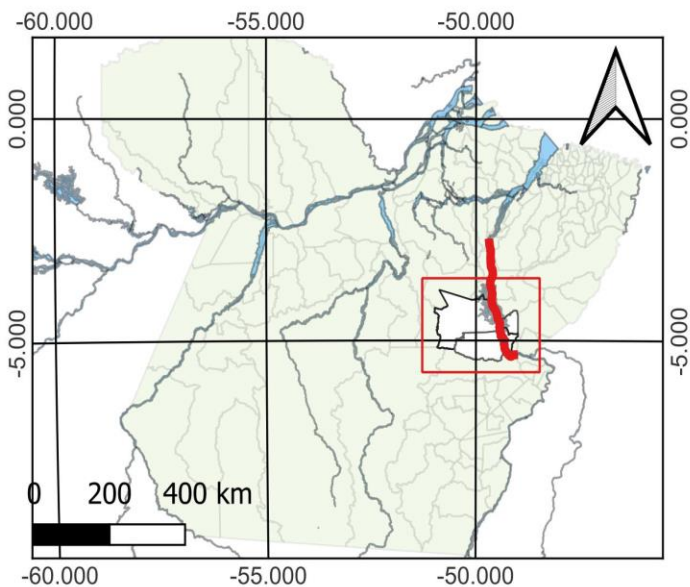

Elaborador: Cristiane Cunha, 2023

Sist. de Coord.: UTM

Datum: Sirgas 2000

Fuso: 22S

- Pará
- Bacias Hidrográficas
- Linha da HAT

Volume de pescado capturado em kg

Buffer de 10 km a partir das comunidades, que representa as áreas de captura de pescado

Localização das comunidades

1. Tauiry
2. Santo Antonino
3. Praia Alta
4. Cajazeiras
5. Saúde
6. Pimenteira
7. São Jorge do Goga
8. Jatobá Ferrado
9. Coqueiro
10. Santo Antônio do Urubu
11. Altamira 7

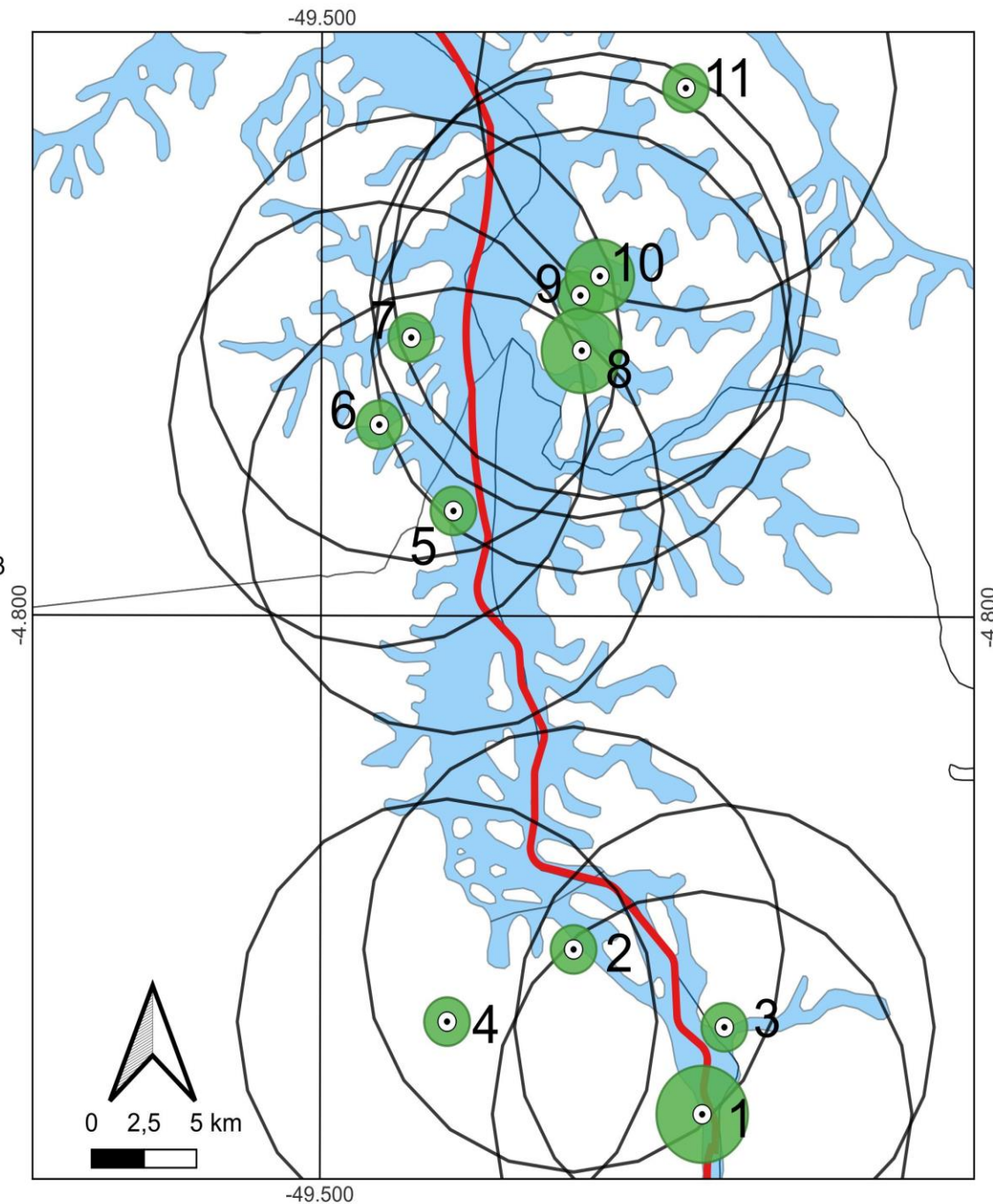

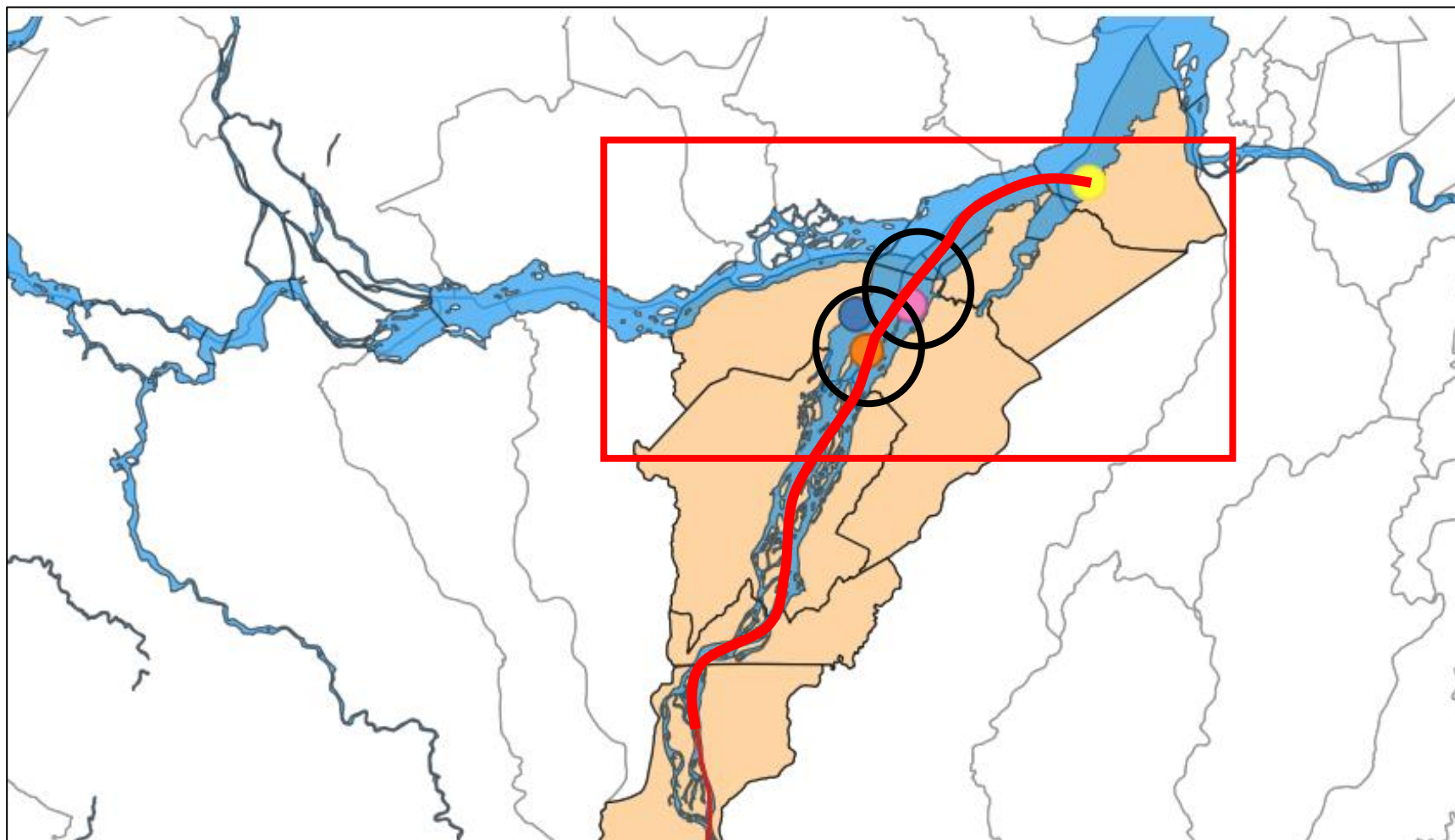

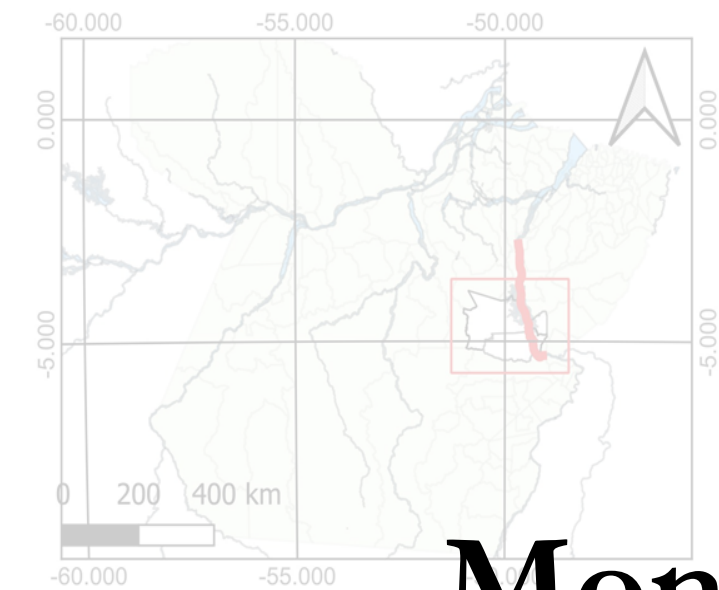

- Pará
- Bacias Hidrográficas
- Linha da HAT

Elaborado: Cristiane Cunha, 2020
Sist. de Coord.: UTM
Datum: Sirgas 2000
Fuso: 22S

Localizações das comunidades

1. Tauiry
2. Santo Antonino
3. Praia Alta
4. Cajazeira
5. Saúde
6. Pimenteira
7. São Jorge do Goga
8. Jatobá Ferrado
9. Coqueiro
10. Santo Antônio do Urubu
11. Altamira 7

Monitoramento de Quelônios

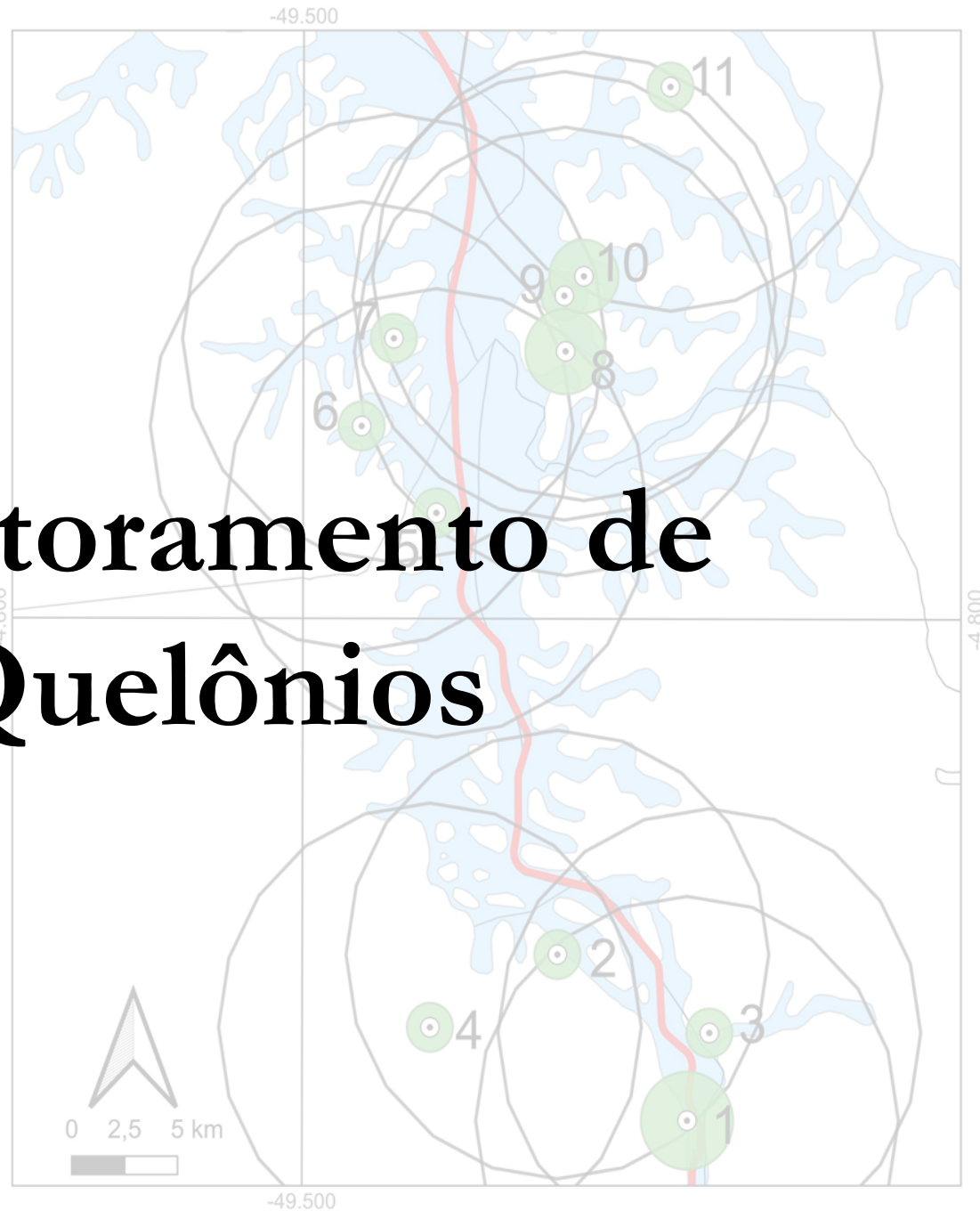

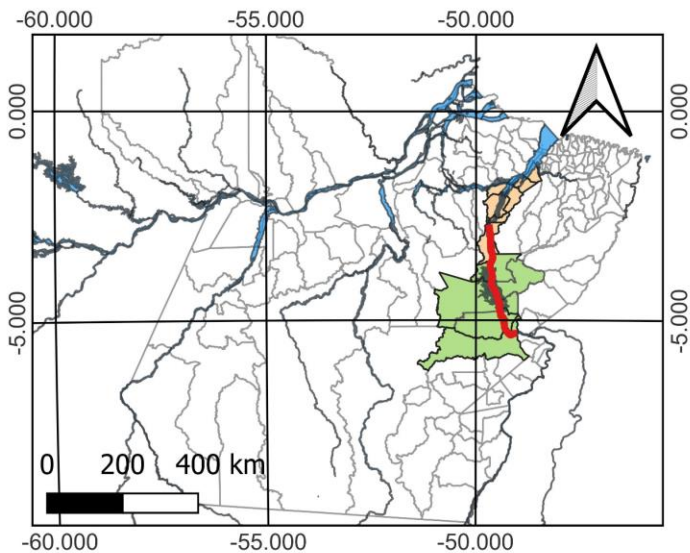

Praias de nidificação de quelônios

- Pará
- Bacias Hidrográficas - Rio Tocantins
- Linha da HAT
- Praias de nidificação de quelônios
- Base Familiar de Manejo de Quelônios - Vila Saúde
- Base Familiar de Manejo de Quelônios - Vila Tauiry
- Base Familiar de Manejo de Quelônios - Jacarezinho
- Base Escola da Ilha - Ilha do Tucunaré
- Base Familiar de Manejo de Quelônios - Espírito Santo

Elaborador: Cristiane Cunha, 2023
 Sist. de Coord.: UTM
 Datum: Sirgas 2000
 Fuso: 22S

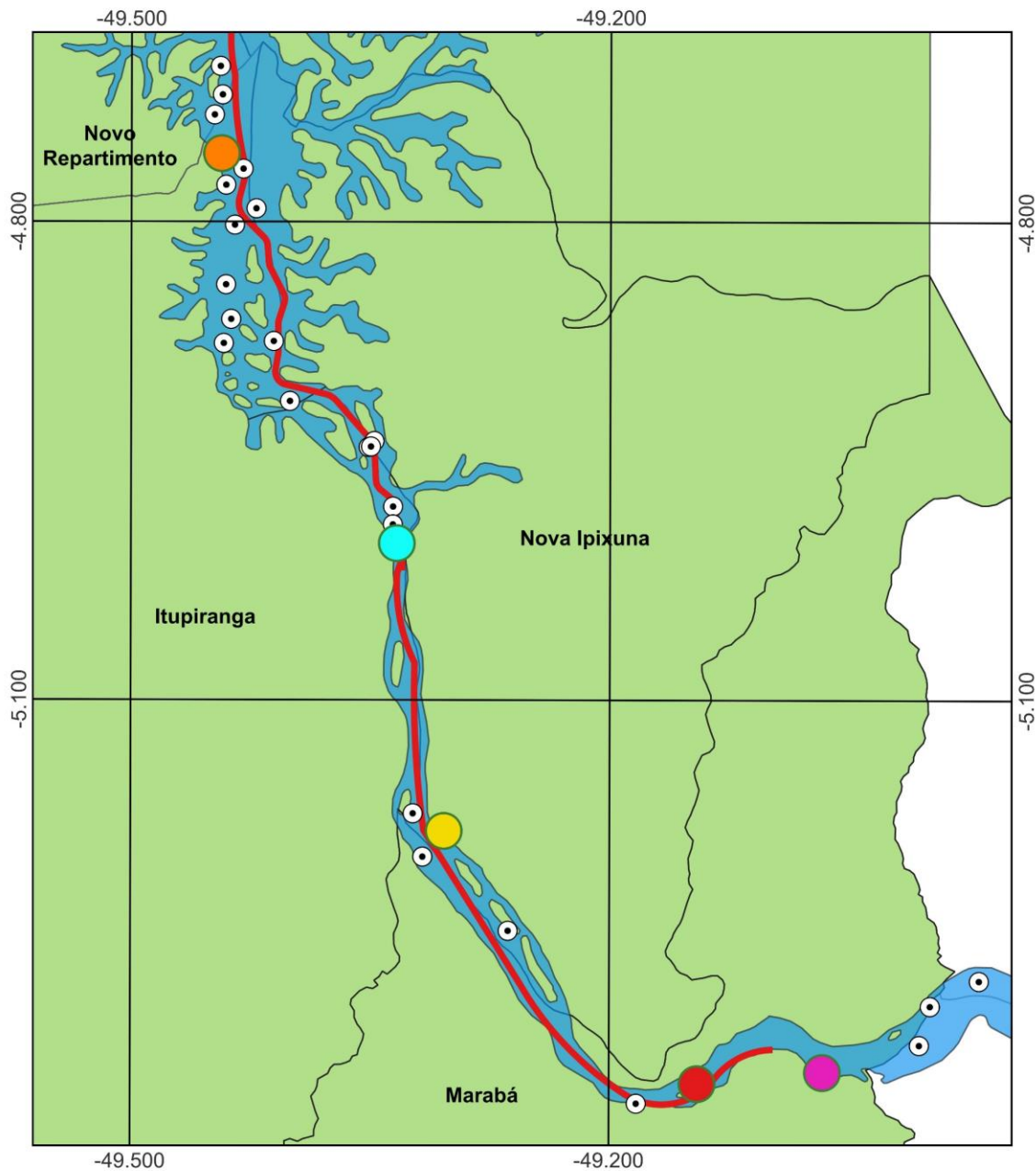

Agradecimentos

Dados sobre a pesca



FUNDO
AMAZÔNIA

Monitoramento e manejo participativo da pesca artesanal como
instrumento de desenvolvimento sustentável em comunidades
da região amazônica (TO/PA/RR)



UNIFESSPA

BNDES

Embrapa

MINISTÉRIO DA
ECONOMIA

MINISTÉRIO DO
MEIO AMBIENTE

MINISTÉRIO DA
AGRICULTURA, PECUÁRIA
E ABASTECIMENTO

PÁTRIA AMADA
BRASIL
GOVERNO FEDERAL

