

VIOLÊNCIA CONTRA MULHERES INDÍGENAS:

Interseccionalidade da opressão e necessidade
de políticas públicas específicas



Ana Mel Grimath
Gerente de Políticas Socioambientais e Justiça Climática

O PAPEL DA SECRETARIA DE ESTADO DOS POVOS INDÍGENAS:

SECRETARIA DOS
POVOS INDÍGENAS



Lei Ordinária n° 9.886, de 3 de abril de 2023.

- planejar, coordenar, articular e fortalecer políticas públicas com os povos originários;
- articular políticas transversais e atuação conjunta com outros órgãos estaduais;
- promover a garantia de direitos sempre respeitando suas especificidades socioculturais.

-Diretoria de Gestão de Políticas Indígenas-

-Gerência de Gestão de Políticas Socioambientais e de Justiça Climática-

REGISTRO DE VIOLÊNCIAS CONTRA AS MULHERES INDÍGENAS

entre 2014 e 2023

258%

foi o aumento da violência
contra **mulheres indígenas**
entre 2014 e 2023.



REGISTRO DE VIOLÊNCIAS CONTRA AS MULHERES INDÍGENAS

entre 2014 e 2023



Dentro desses 4 mil registros, mais da metade dessa porcentagem (64%) é só violência física

Violência Física

ESCALAS DIFERENTES

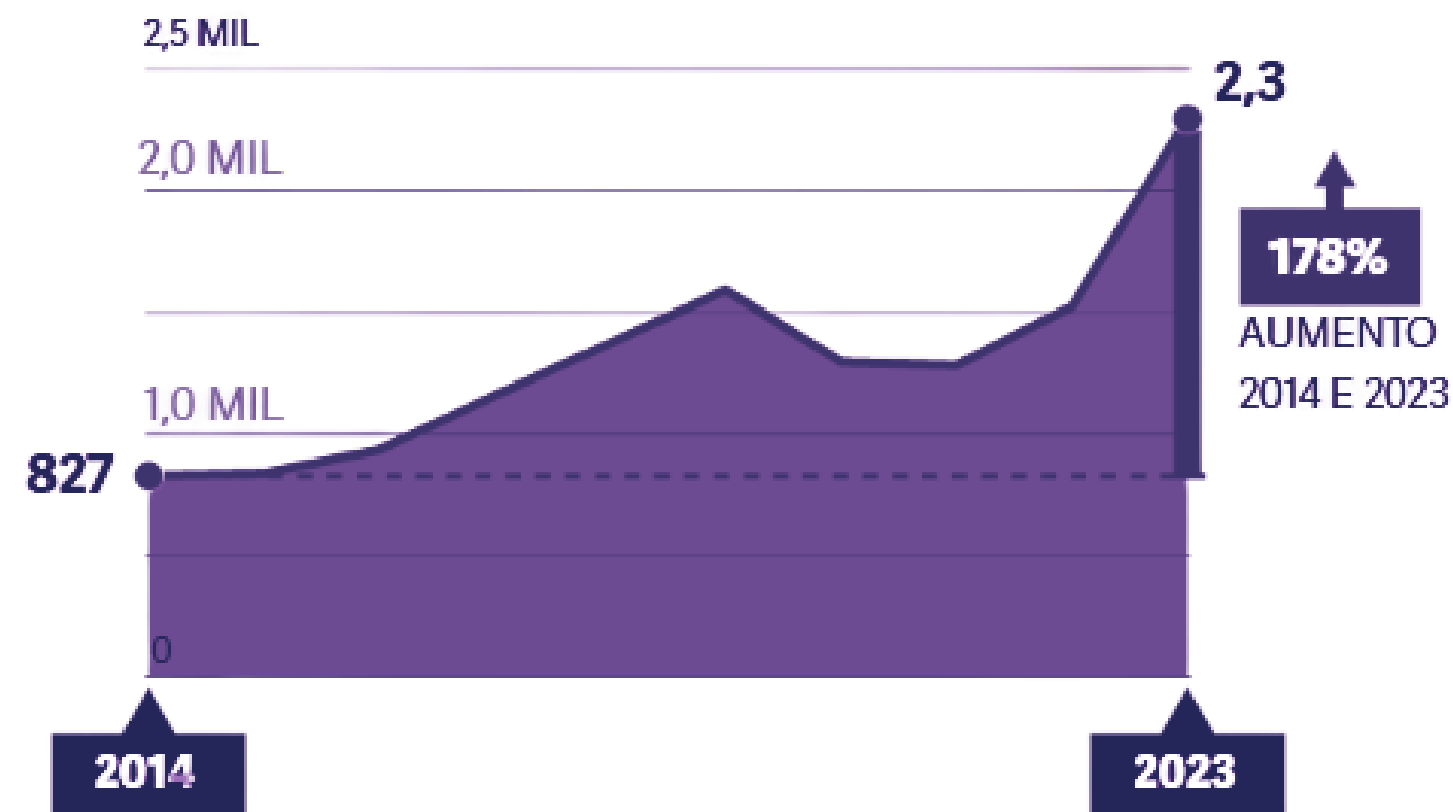

Violência Psicológica

ESCALAS DIFERENTES

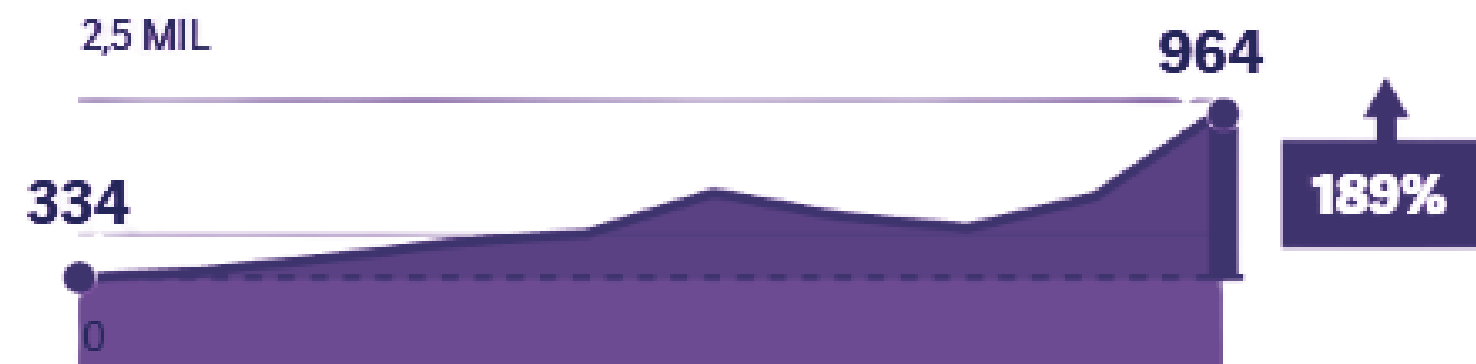

A VIOLÊNCIA SEXUAL FOI O TIPO QUE
MAIS CRESCEU. AUMENTOU EM 297%
ENTRE MULHERES INDÍGENAS

metade das vítimas são menores de 14 anos



Violência Sexual

! ESCALAS
DIFERENTES

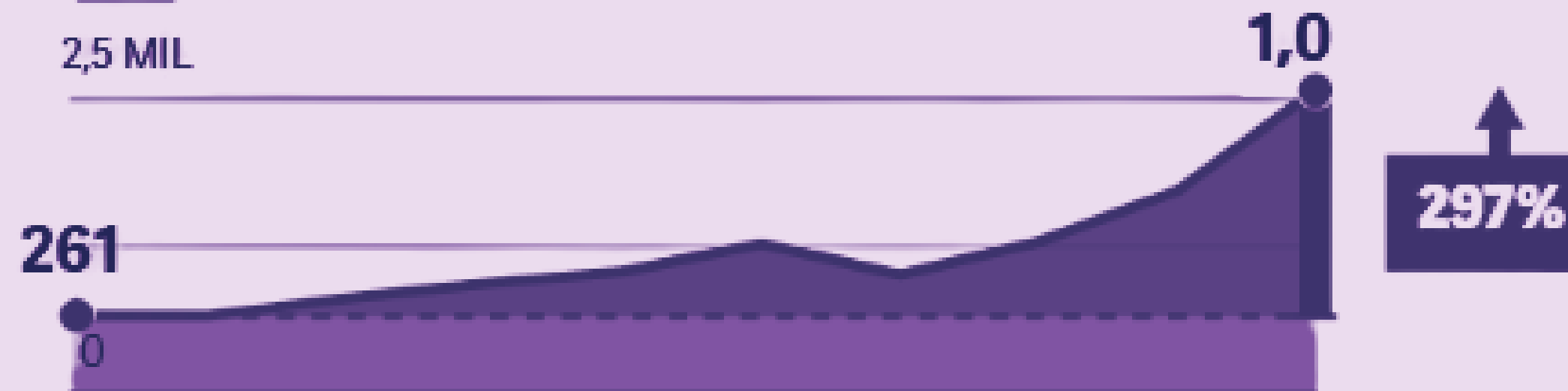

Fonte: SINAN/Ministério da Saúde, DataSUS e Mídia Gênero e Número.

Esses números não são apenas estatísticas, são vidas indígenas interrompidas pela violência!



**NOS ÚLTIMOS
20 ANOS**

560

**Casos de Suicídio
Registrados**

**A violência resulta
em centenas de
mortes por suicídio
entre mulheres e
meninas.**

60%
**das Vítimas
são Jovens**

**meninas e adolescentes
perdendo a vida e
deixando um impacto
devastador nos povos
originários.**

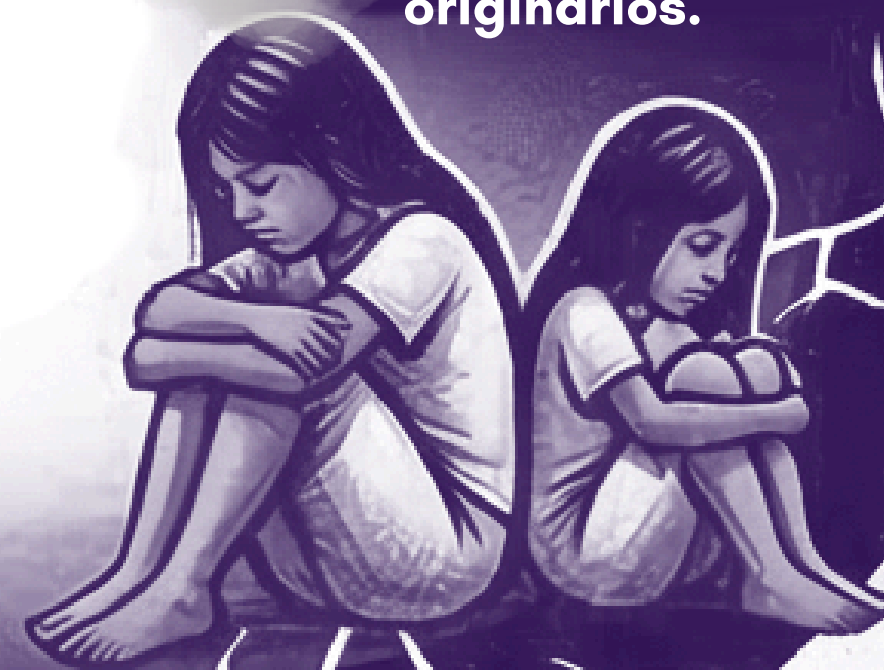



1 a cada 3

registros de violência contra **mulheres indígenas** tem o cônjuge ou namorado como agressor

Todas as violências

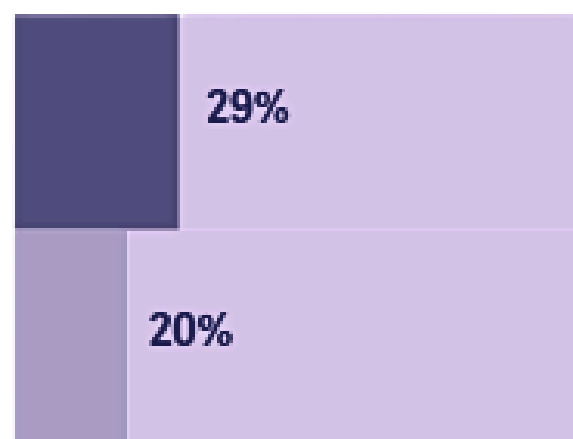

Física

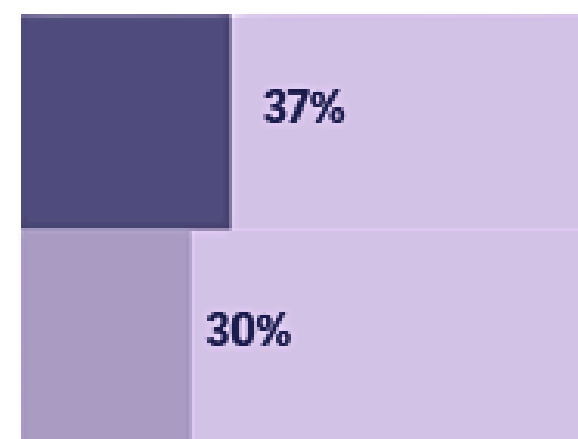

37% da violência física é cometida por um parceiro

Sexual

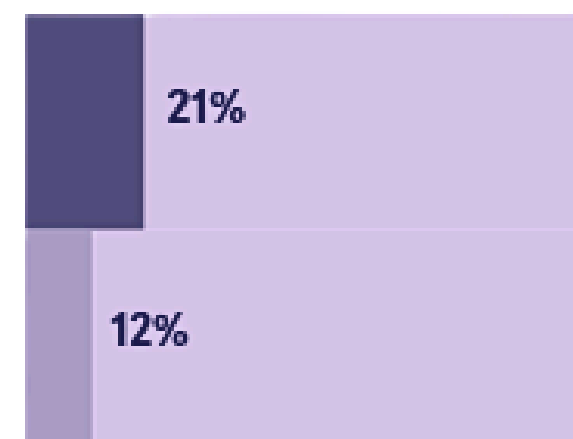

21% da violência sexual é cometida por um parceiro

Psicológica

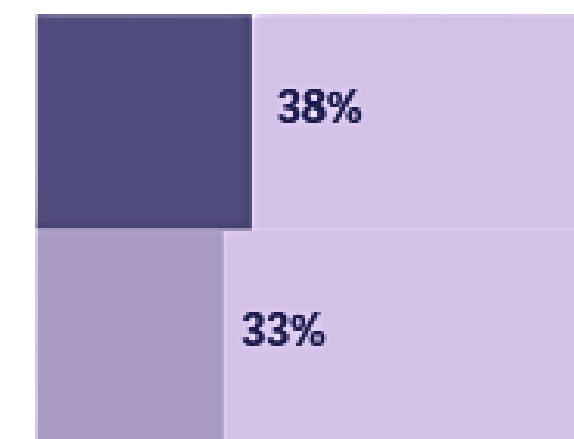

38% da violência psicológica é cometida por um parceiro

■ 2023
■ 2014

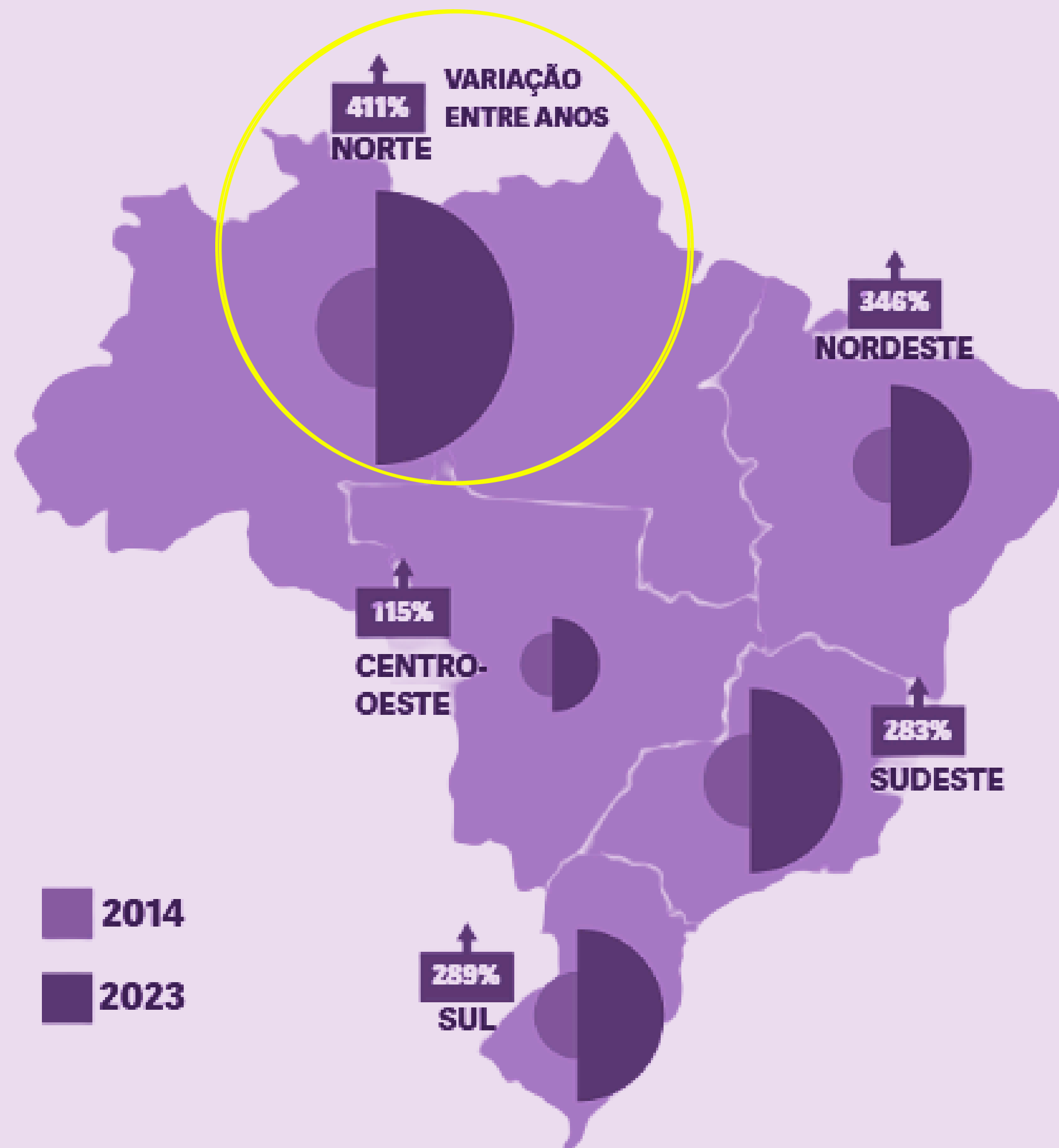

Entre 2014 e 2023, houve um aumento de **411%** no número de registros de violência contra mulheres indígenas no **NORTE**.

I SEMINÁRIO ESTADUAL DE MULHERES INDÍGENAS:

CONSTRUÇÃO DE ESTRATÉGIAS E POLÍTICAS
PÚBLICAS DE ENFRENTAMENTO À VIOLÊNCIA

- 11 A 13 DE MARÇO DE 2026 -

As mulheres indígenas desempenham papel fundamental na preservação cultural, na organização social e na defesa dos territórios indígenas. Entretanto, têm sido crescentes os registros de violência contra mulheres indígenas dentro dos territórios, cidades, ambientes de trabalho, espaços institucionais políticos, entre outros, exigindo ações articuladas entre o poder público, os sistemas de justiça e as próprias comunidades.

A realização do seminário em Belém possibilita a participação das oito etnorregiões do Pará e das mulheres indígenas refugiadas do povo Warao, promovendo intercâmbio de experiências, fortalecimento político e acesso direto a políticas públicas estaduais.

ETNORREGIÕES FEPIPA

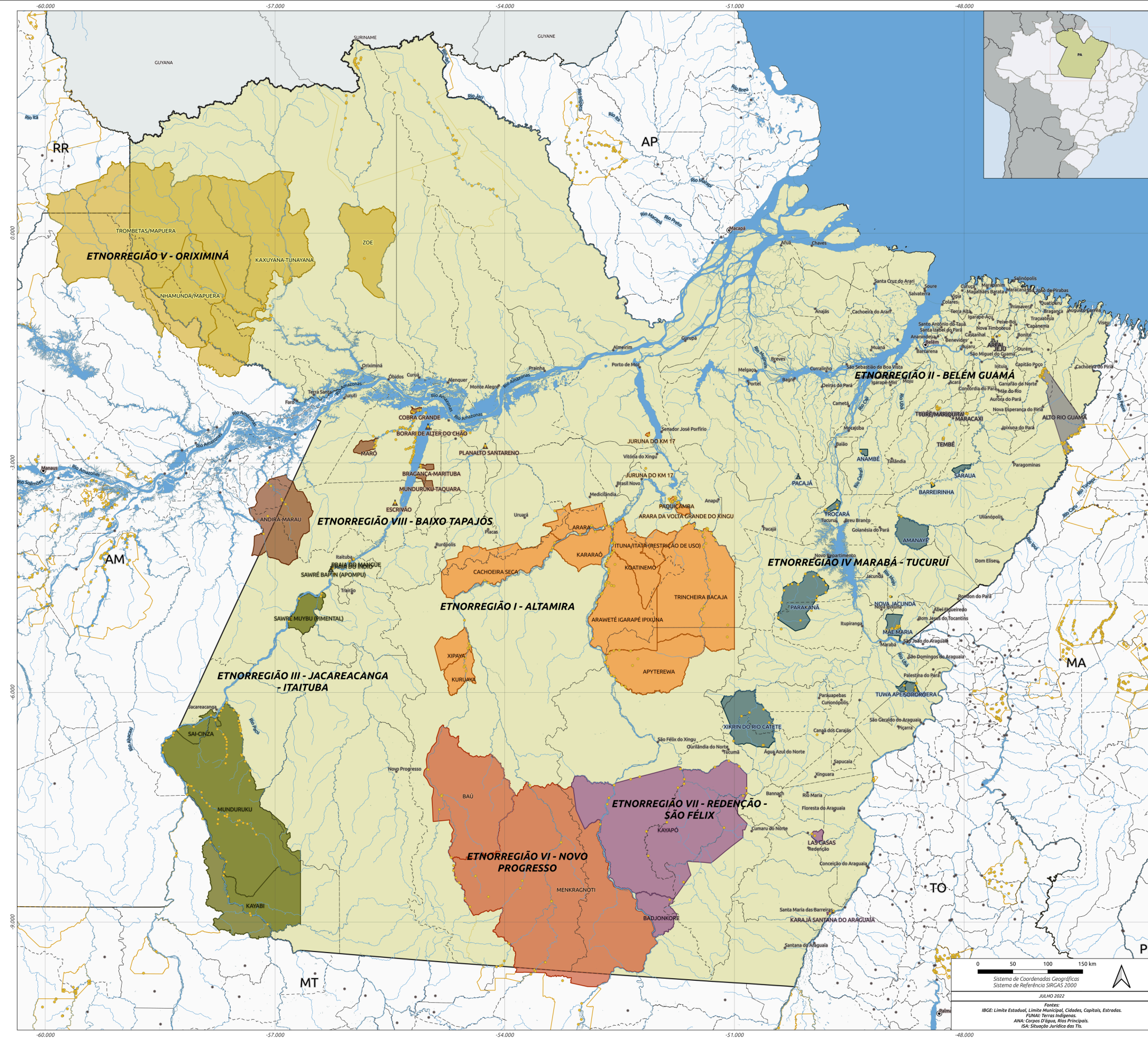

ETNORREGIÃO I - ALTAMIRA

ID	TERRAS INDÍGENAS	POVOS	SITUAÇÃO JURÍDICA	ÁREA (HA)
1	Trincheira Bacaja	Xikrin	Regularizada (Homologada por Decreto s/n - 04/10/1996)	162.955.159
2	Paquianha	Juruna	Regularizada (Homologada por Decreto 388 - 26/12/1993)	41.36.951
3	Arara da Volta Grande	Arara	Regularizada (Homologada por Decreto s.n. - 20/04/2015)	25.358.456
4	Área de Restrição de Uso	Isolados	Com Restrição de Uso por Portaria 17 - 25/01/2019	142.527.256
5	Kawatinemo	Isolados do Xingu	Regularizada (Homologada por Decreto s/n - 08/01/1996)	389.059.09
6	Araweté Igarapé Ipoxuna	Araweté	Regularizada (Homologada por Decreto s/n - 08/01/1996)	940.214.808
7	Apyterewa	Parakanã do Xingu	Regularizada (Homologada por Decreto s/n - 20/04/2007)	773.996.679
8	Karaya	Kayapó Kanayara	Regularizada (Homologada por Decreto s/n - 15/04/1988)	131.011.294
9	Arara	Arara	Regularizada (Homologada por Decreto 399 - 26/12/1991)	274.407.638
10	Cachoeira Seca	Arara, Xybaia e Kuruyá	Regularizada (Homologada por Decreto s.n. - 05/04/2016)	73.242.392
11	Arara	Arara	Regularizada (Homologada por Decreto s/n - 06/12/2012)	172.544.506
12	Kuruyá	Kuruyá	Regularizada (Homologada por Decreto s.n. - 19/04/2006)	166.621.41
13	Juruna do Km 17 - Boa Vista 1	Yujá	Reservada por Portaria s.n. - 30/04/2015	2.291.69
14	Juruna do Km 17 - Boa Vista 2	Yujá	Reservada por Portaria s.n. - 30/04/2015	56.88

ETNORREGIÃO II - BELÉM GUAMÁ

ID	TERRAS INDÍGENAS	POVOS	SITUAÇÃO JURÍDICA	ÁREA (HA)
1	Alto Rio Guamá	Tembé	Regularizada (Homologada por Decreto s/n - 05/10/1993)	281.786.852
2	Turê-Mariquita	Tembé	Regularizada (Homologada por Decreto 304 - 30/10/1991)	149.211
3	Turê-Mariquita II	Tembé	Reservada Reg. Cri. por Outros 0 - 20/03/1996	592.757
4	Tembé	Tembé	Regularizada (Homologada por Decreto 389 - 26/12/1991)	1.066.673
5	Araxá	Tembé	Em identificação por Portaria 959 - 08/08/2013	-
6	Yujá	Tembé	Em identificação por Portaria 959 - 08/08/2013	-
7	Pacajá	Assurini do Tocantins	Em identificação por Portaria 519 - 10/06/2003	-

ETNORREGIÃO III - JACAREACANGA - ITAITUBA

ID	TERRAS INDÍGENAS	POVOS	SITUAÇÃO JURÍDICA	ÁREA (HA)
1	Munduruku	Apiaká, Isolados do Tapajós e Munduruku	regularizada (Homologada por Decreto s/n - 26/02/2004)	238.955.23
2	Praia do Mangue	Munduruku	Reservada por Outros 0 - 31/12/1986	32.9
3	Praia do Índio	Munduruku	Reservada por Outros 0 - 31/12/1986	29.31
4	Kayabi	Apiaká, Kawawete e Munduruku	Regularizada (Homologada por Decreto s.n. - 25/04/2013)	105.4052.74
5	Sai-Cinza	Munduruku	Regularizada (Homologada por Decreto 393 - 26/12/1991)	124.952.97
6	Óape Kap Ap	Munduruku	Em identificação por Portaria 1.099 - 24/09/2014	-
7	Sawre Bap'in	Munduruku	Em identificação por Portaria 1.390 - 31/10/2012	-
8	Sawre Jaybu	Munduruku	Em identificação por Portaria 1.390 - 31/10/2012	-

ETNORREGIÃO IV - MARABÁ - TUCURUI

ID	TERRAS INDÍGENAS	POVOS	SITUAÇÃO JURÍDICA	ÁREA (HA)
1	Barreirinha	Amanayé	Regularizada (Homologada por Decreto s.n. - 19/04/2006)	2373.166
2	Saramá	Amanayé	Regularizada (Homologada por Decreto s/n - 20/04/2011)	18.585.111
3	Reserva Amanayé	Amanayé - Arandawara	Decreto n. 306, de 21/03/1945. Governo do Estado do Pará	162.956.81
4	Trocara	Assurini do Tocantins	Regularizada (Homologada por Decreto 87.845 - 24/11/1982)	21.692.574
5	Amanayé	Amanayé	Regularizada (Homologada por Decreto 380 - 26/12/1991)	858.16
6	Parakanã	Parakanã	Regularizada (Homologada por Decreto 248 - 30/10/1991)	350.377.06
7	Atikum de Oronobá	Atikum	Revindicada	-
8	Guajajara	Guajajara	Revindicada	-
9	Mãe Maria	Mãe Maria, Parakanã, Parkatejé e Kyikandjé	Regularizada (Homologada por Decreto 93.148 - 21/08/1986)	62833.908
10	Nova Jacundá	Guajajara indígena. REG. CRI. 29/02/1996	400.666	
11	Atikum Canal	Guajajara	Revindicada	-
12	Sororó	Surui Aikwara	Regularizada (Homologada por Decreto 88.448 - 31/08/1983)	25938.692
13	Xikrin do Rio Catete	Xikrin	Regularizada (Homologada por Decreto 380 - 26/12/1991)	43.272.301
14	Tawa Apekukawera	Aikwara	Delimitada (Identificada/Aprovada/Final. Sujeita a contestação por Despacho 24 - 25/01/2012)	11756.83

ETNORREGIÃO V - ORIXIMINÁ

ID	TERRAS INDÍGENAS	POVOS	SITUAÇÃO JURÍDICA	ÁREA (HA)
1	Zoé	Zoé	Regularizada (Homologada Reg. CRI e SPU por Decreto s.n. - 20/12/2009)	66.800.687
2	Trombetas-Mapuera	Hixikaryana, Isolados do Médio Tapajós, Isolados do Rio Cachorro/Cachorroinho, Isolados Karagawayana, Katsamayana e Watawa	Regularizada (Homologada Reg. CRI e SPU por Decreto s.n. - 20/12/2009)	397.049.776
3	Nhamundá-Mapuera	Hixikaryana, Katsamayana, Katsamayana e Watawa	Regularizada (Homologada Reg. CRI e SPU por Decreto 98.063 - 18/08/1989)	104.900.325
4	Katsuyana-Tunayana	Isolados do Pitinga/Nhamundá-Mapuera, Isolados do Rio Kapakuru/Igarapé Água Fria, Katsana, Katsuyana e Tunayana	Declarada. Declarada por Portaria 1510 - 20/09/2018	218.571.08

ETNORREGIÃO VI - NOVO PROGRESSO

ID	TERRAS INDÍGENAS	POVOS	SITUAÇÃO JURÍDICA	ÁREA (HA)
1	Menkragnoti	Kayapó	Regularizada (Homologada Reg. CRI e SPU por Decreto s/n - 20/06/1991)	49.2858.803
2	Bau	Kayapó	Regularizada (Homologada Reg. CRI e SPU por Decreto s/n - 20/06/2008)	15.38470.642

ETNORREGIÃO VII - REDENÇÃO - SÃO FÉLIX

ID	TERRAS INDÍGENAS	POVOS	SITUAÇÃO JURÍDICA	ÁREA (HA)
1	Kayapó	Kayapó	Regularizada (Homologada por Decreto 316 - 30/10/1991)	328.202.441
2	Reserva - Las Casas	Kayapó	Regularizada (Homologada por Decreto s.n. - 22/12/2009)	21.354.079
3	Badjokore	Kayapó	Regularizada (Homologada por Decreto s/n - 24/06/2003)	22.292.188
4	Karajá Santana do Araguaia	Iny Karajá	Regularizada (Homologada por Decreto 397 - 26/12/1991)	1454.671

ETNORREGIÃO VIII - BAIXO TAPAJÓS

ID	TERRAS INDÍGENAS	POVOS	SITUAÇÃO JURÍDICA	ÁREA (HA)
1	Mané	Arapitum e Borari	Delimitada. (Identificada/Aprovada/Final. Sujeita a Contestação por Despacho 107 - 10/10/2011)	42.335.798
2	Sarambyá	Arapitum	Revindicada	-
3	Terra Preta	Arapitum	Revindicada	-
4	Yawareté	Arapitum, Apiaká, Tapuia e Tapujá	Revindicada	-
5	Encantados	Arapitum, Arara Vermelha, Tapuia e Tapujá	Revindicada	-
6	Arapitum	Arapitum	Revindicada	-
7	Cobra Grande	Arapitum, Jarajá e Tapajó	Delimitada. Identificada/Aprovada/Final. Sujeita a Contestação por Despacho 55 - 28/09/2015	8903.588
8	Ajamurú	Tapuia	Revindicada	-
9	Kumarara	Kumarara	Revindicada	-
10	Tupinambá	Tupinambá	Revindicada	-
11	Munduruku do Planalto	Apiaká e Munduruku	Em identificação por Portaria 1.387 - 09/11/2018	-
12	Borari - Alter do Chão	Borari	Revindicada	-
13	Munduruku Sabara	Munduruku	Declarada por Portaria 568 - 12/05/2016	25.313.856
14	Munduruku	Munduruku	Declarada por Portaria 567 - 12/05/2016	13.510.165
15	Maytapi Cara-Preta (Escrivão)	Maytapi e Munduruku Cara-preta	Em identificação por Portaria 773 - 09/07/2008	-
16	André Marau	Sabre-Marau	Regularizada (Homologada por Decreto 93.069 - 07/08/1986)	790575.715

ETNORREGIÕES FEPIPA:

- I - Altamira
- II - Belém - Guamá
- III - Jacareacanga - Itaituba (Em estudo)
- V - Oriximiná
- VI - Novo Progresso
- VII - Redenção - São Félix
- VIII - Baixo Tapajós
- IX - Belém - Guamá (Em estudo)
- X - Jacareacanga - Itaituba (Em estudo)
- XI - Marabá - Tucuruí (Em estudo)
- XII - Baixo Tapajós (Em estudo)

- Legenda:
- Capitais
 - Cidades
 - Aldeias
 - Rios principais
 - Corpos D'água
 - Limite Municipal
 - Estado do Pará
 - Estados Brasil
 - Terras Indígenas

- 13 mulheres da regional de Altamira
- 4 mulheres da regional do Baixo Tapajós
- 6 mulheres da regional de Belém/Guamá
- 7 mulheres da regional de Jacareacanga/Itaituba
- 9 mulheres da regional de Marabá/Tucuruí
- 6 mulheres da regional de Novo Progresso
- 6 mulheres da regional de Oriximiná
- 2 mulheres da regional de Redenção/São Félix do Xingu
- 12 mulheres Warao

Foi mobilizado um total de **84** mulheres, deslocaram-se **65**, contemplando um público de aproximadamente **20 povos** diferentes

SECRETARIA DOS
POVOS INDÍGENAS

