

Ministério do Esporte

Secretaria Nacional do Esporte Amador, Educação, Lazer e Inclusão Social

Diretoria de Programas e Políticas de Incentivo ao Esporte



Promoção do esporte por meio da Lei de Incentivo

Por **Carolinne Gomes Neves de Carvalho**



Lei de Incentivo ao Esporte

Em funcionamento desde 2007, a Lei de Incentivo ao Esporte (Lei nº 11.438/2006) permite que parte do valor devido de Imposto de Renda (**2% PJ e 7% PF**) seja redirecionado para financiar projetos nas manifestações desportivas ou paradesportivas educacional, de participação e de rendimento, ampliando o desenvolvimento e o acesso da população ao esporte.

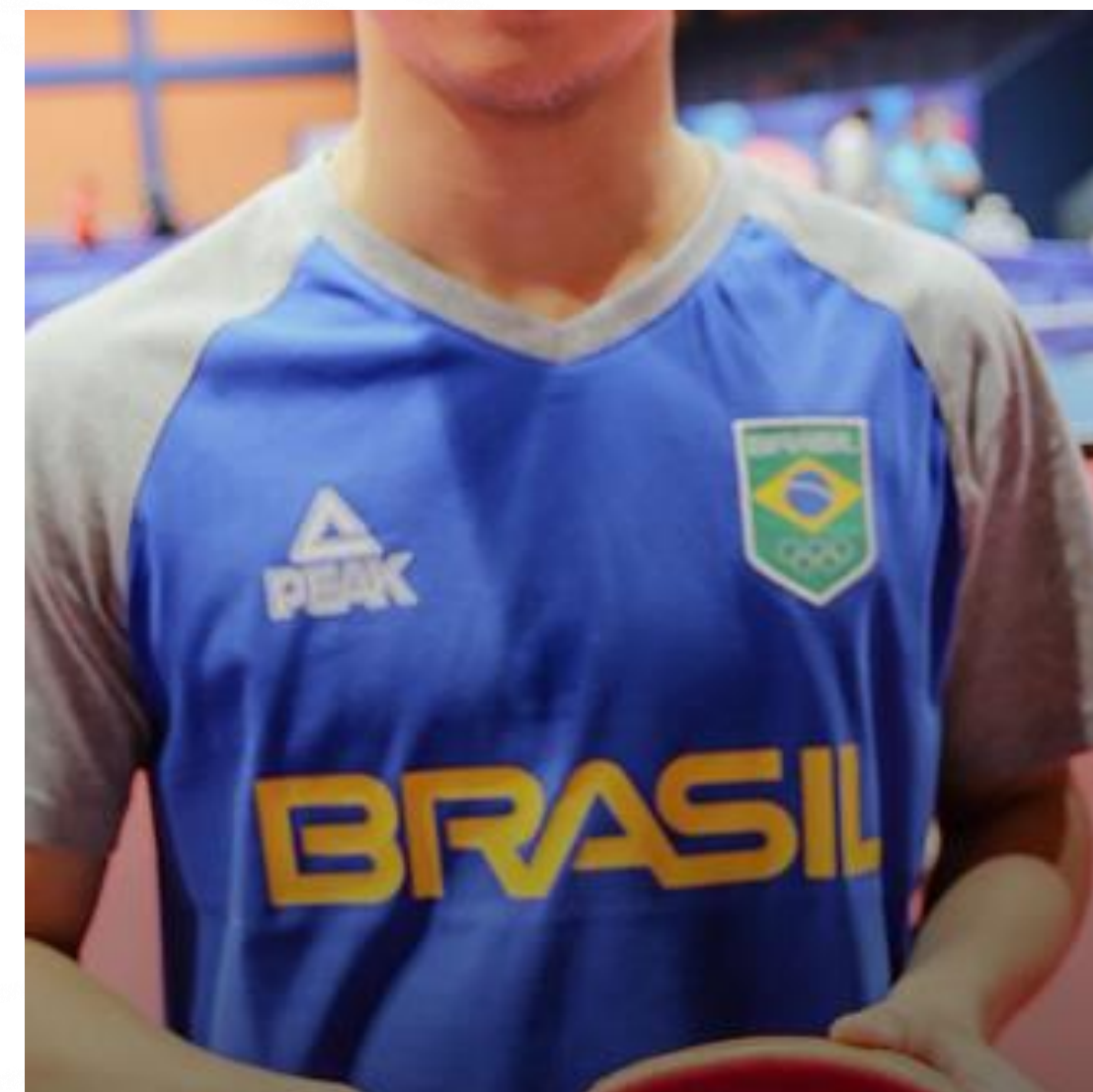

Atores envolvidos

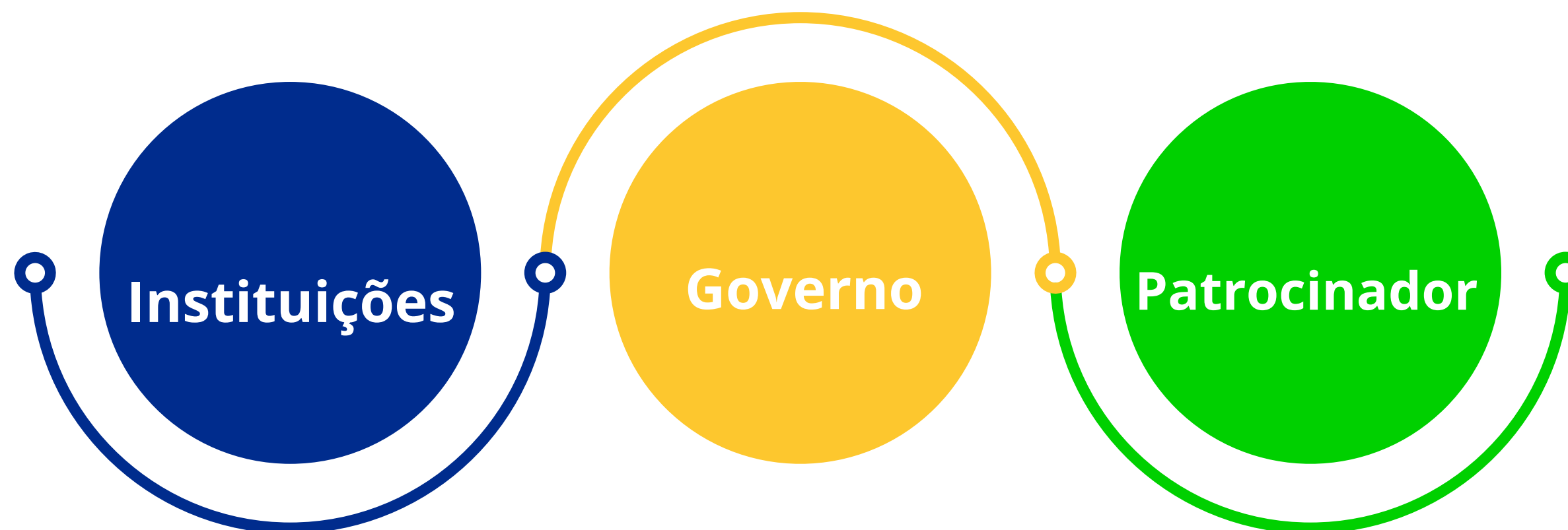

As **Instituições Esportivas** que atuam como agentes ou idealizadores do projeto em busca de ofertar os serviços de que a sociedade civil necessita. O **Governo**, por sua vez, atua no papel de regulador, fomentando e criando políticas de incentivo à atuação dessas Instituições e o **Incentivador/Patrocinador** atua aportando recursos e outros insumos para execução dos projetos esportivos e paradesportivos.

Impacto Social

Educação

- Menor evasão
- Melhor rendimento

Saúde

- Morte não natural
- Internações
- Atendimento emergencial
- Reabilitação

Inserção Socioeconômica

- Produtividade do trabalho
- Financiamento do Esporte
- Valorização das marcas

Fonte: Relatório de Avaliação da Lei de Incentivo ao Esporte, elaborado pelo Conselho de Monitoramento e Avaliação de Políticas Públicas - CMAP

Projetos Apresentados

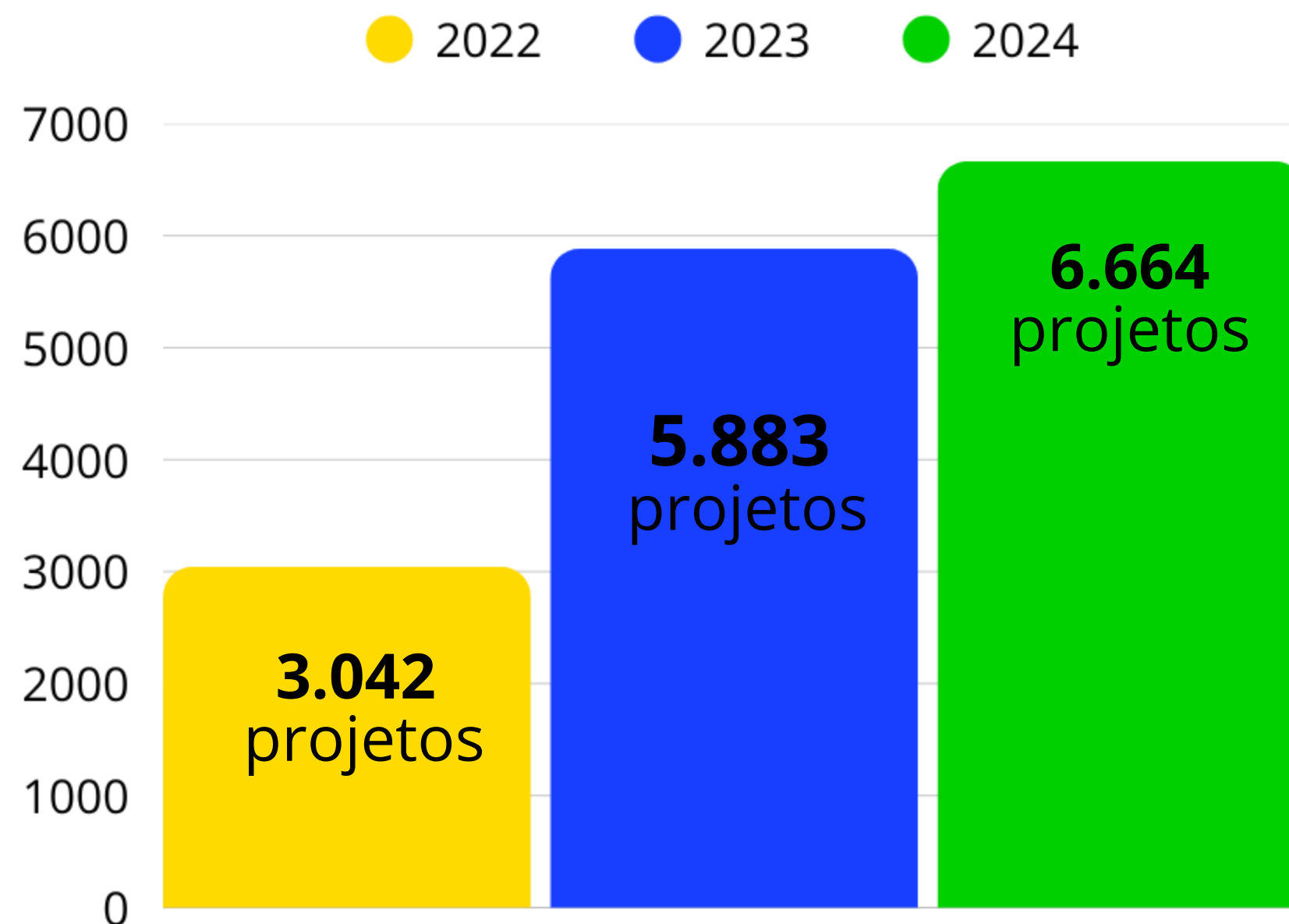

2024

- **Acréscimo de 781 projetos** em relação a 2023
- **3.506 projetos** de manifestação educacional

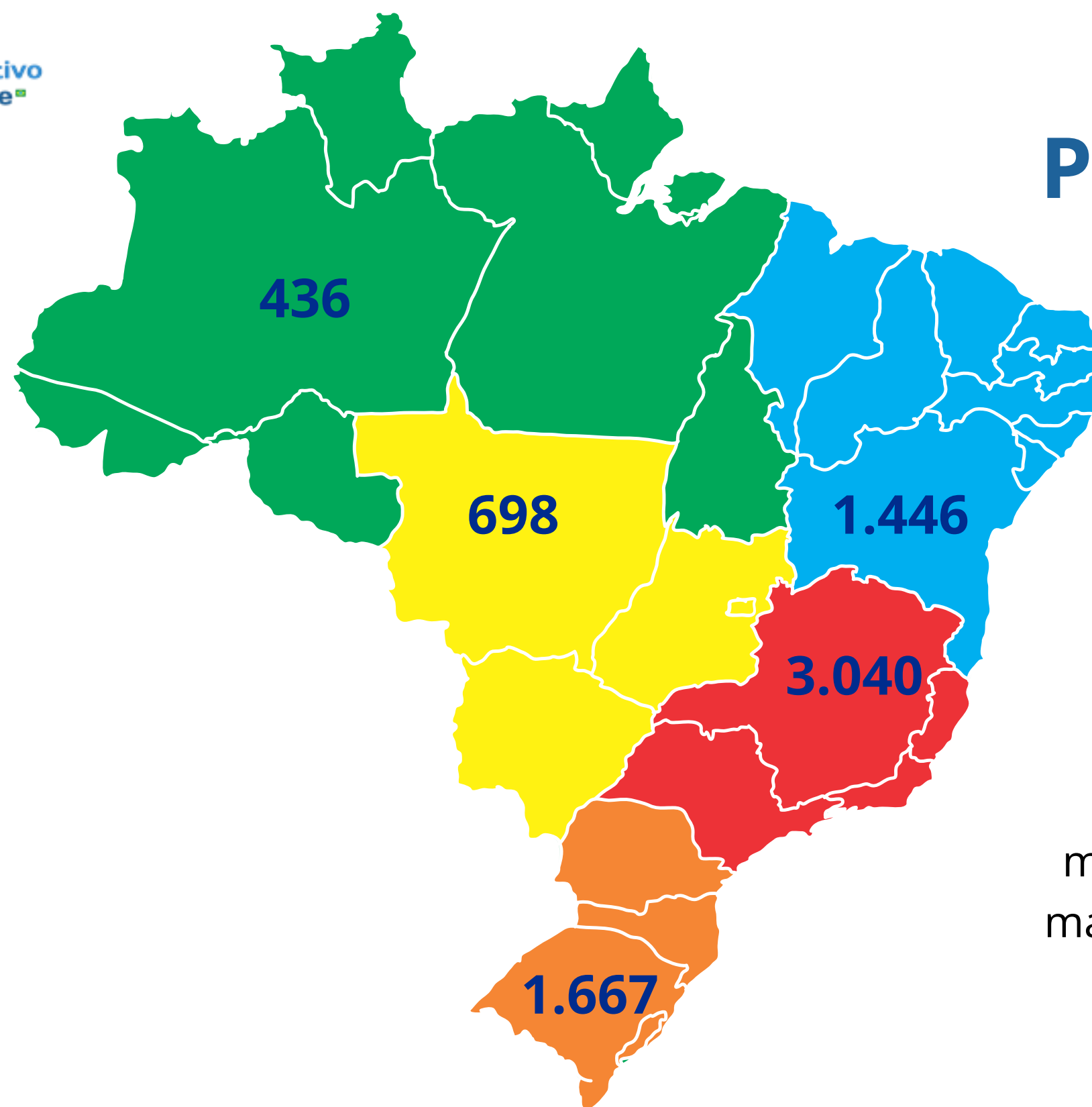

Projetos apresentados por Região

“A soma dos projetos por região não corresponde ao número de projetos apresentados, tendo em vista que um mesmo projeto pode ser apresentado com mais de uma região prevista para execução.”

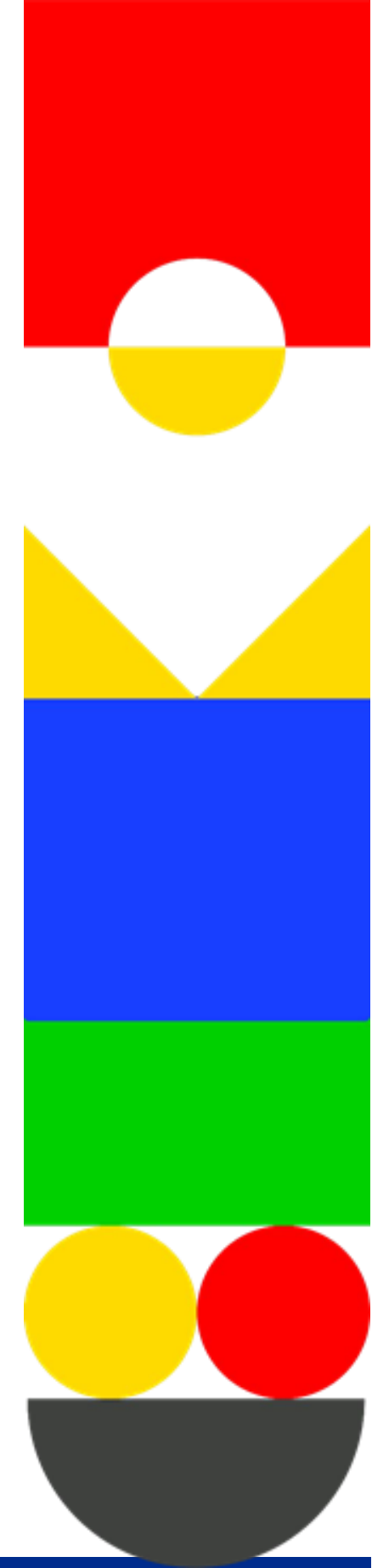

Recursos Captados 2024

**+ de R\$ 1 bilhão de reais
captados em 2024**



Recursos Captados 2025



- **R\$ 143 milhões de reais** captados
- **843** projetos
- **1.367 incentivadores** (pessoas físicas e jurídicas)

Na história da Lei de Incentivo ao Esporte já foram captados mais de
R\$ 6,3 bilhões de reais

Projetos Executados

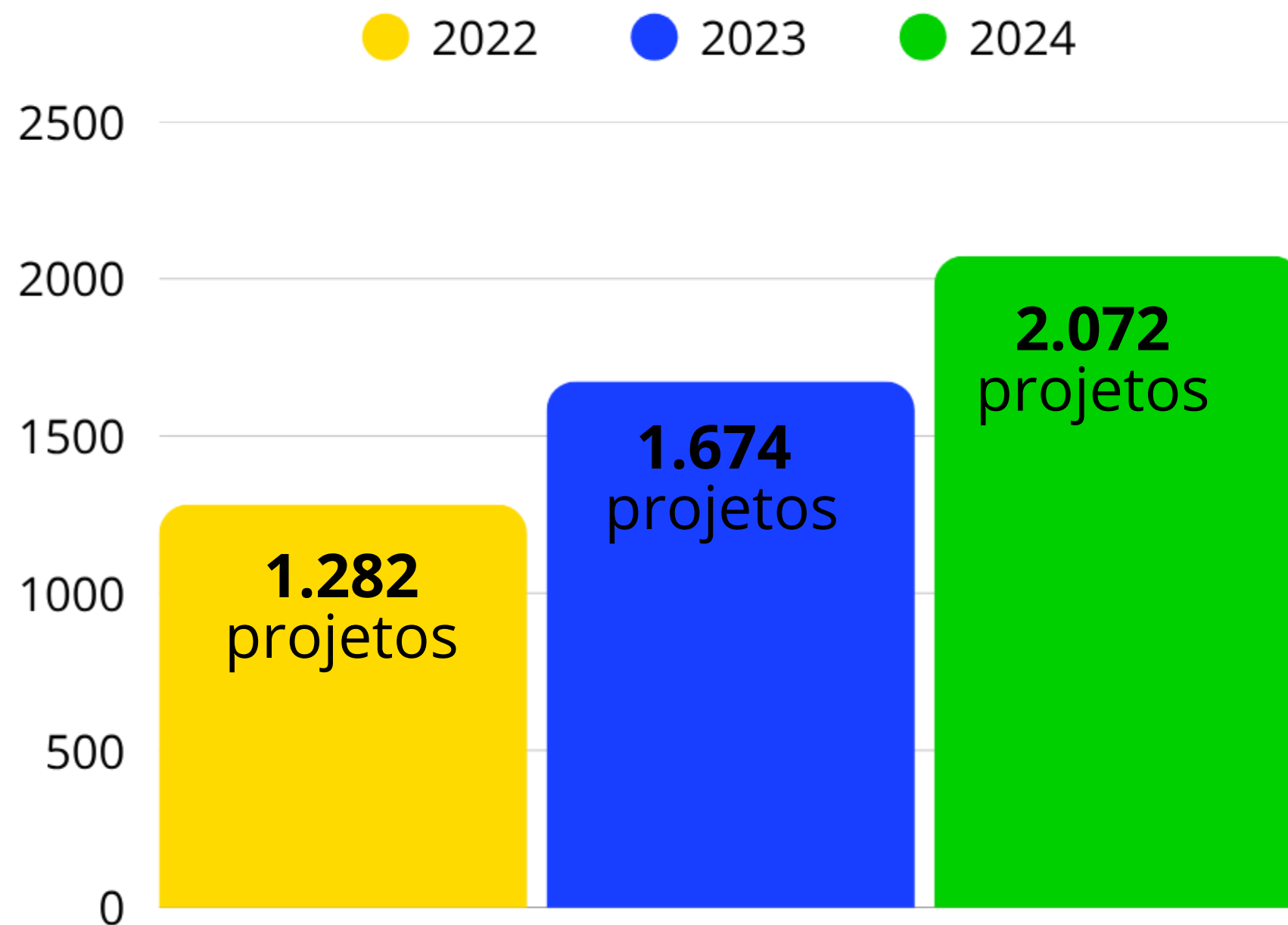

Mais de **5.000 projetos** executados nos últimos três anos em todas as regiões do país.

Público Beneficiado



Informações Gerais

Manual



Cartilha



Sistema



The login screen features the logo of the Lei de Incentivo ao Esporte at the top. Below the logo, the title "Lei de Incentivo ao Esporte" is displayed in a bold, sans-serif font. Underneath, there are two input fields: "CPF" and "Senha". To the right of the "CPF" field is a user icon, and to the right of the "Senha" field is an eye icon. Below the input fields, there is a link that says "Esqueceu a senha?". At the bottom, there are two buttons: "ENTRAR" (blue) and "CADASTRAR-SE" (grey).

Painel de Transparência

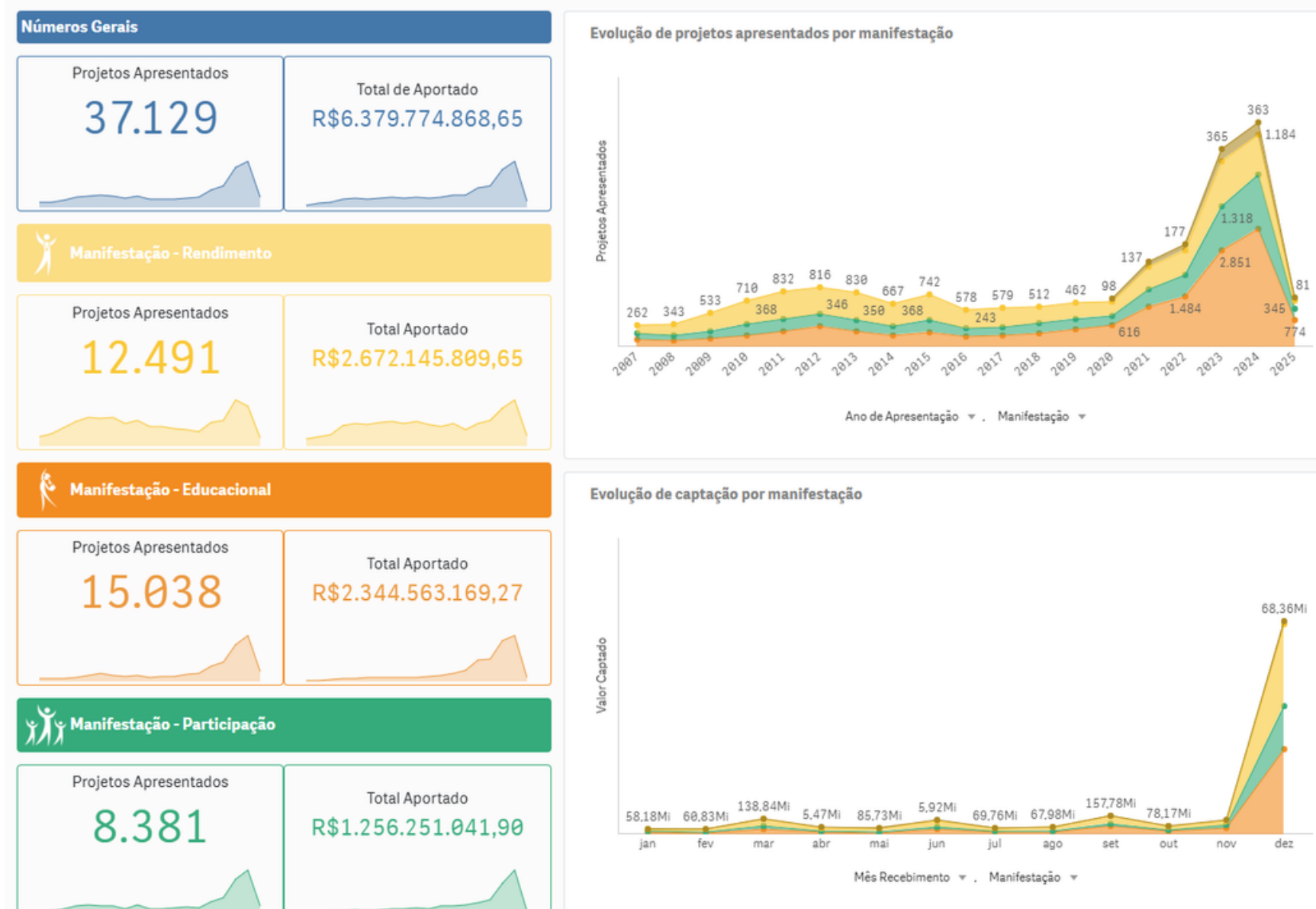

Em **2024**, foram mais de **11 mil acessos!**

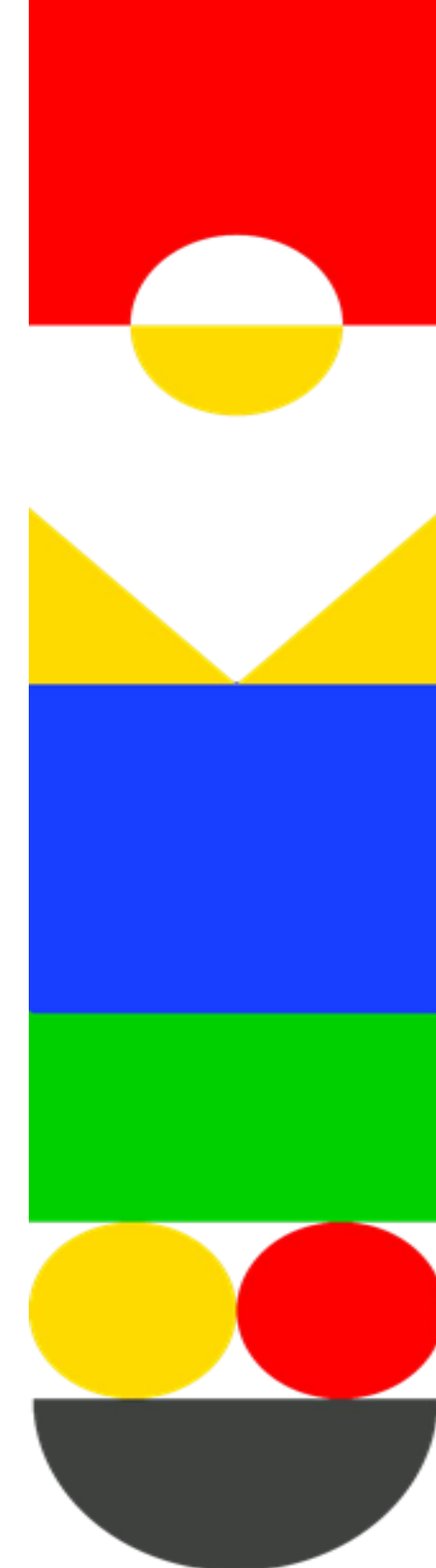

Como Patrocinar/Doar

Como **Pessoas Físicas** podem doar o
Imposto de Renda para projetos da
Lei de Incentivo ao Esporte?

Assista ao vídeo tutorial



Passo a passo do Projeto na LIE

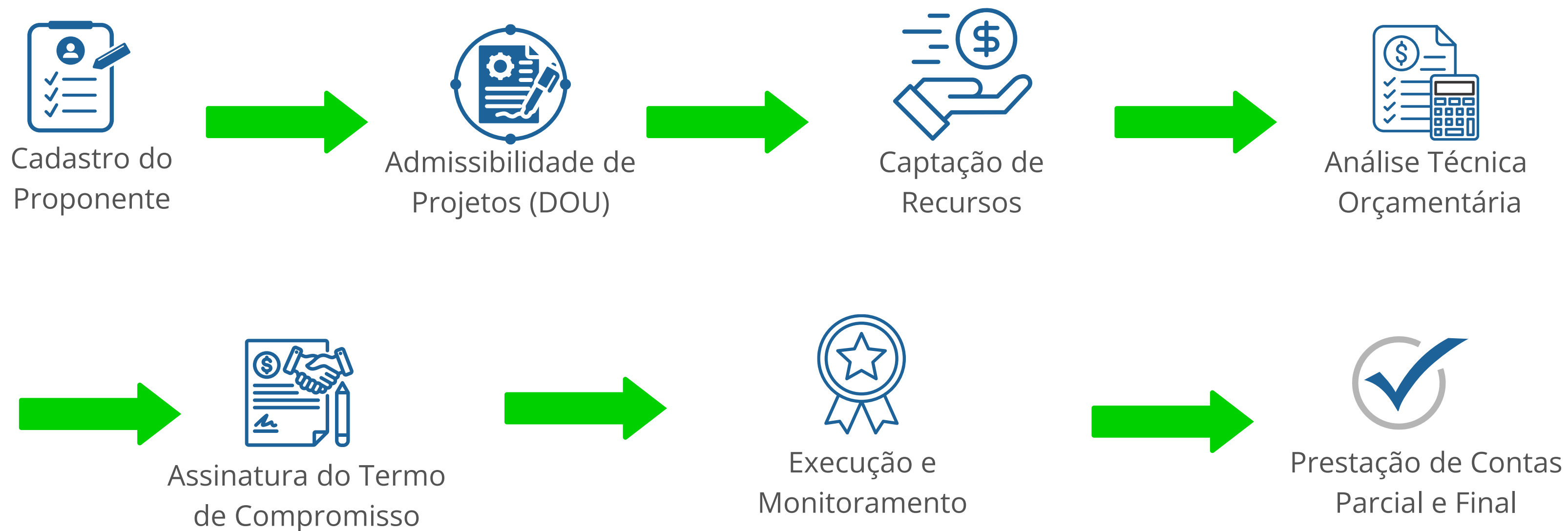

Ações necessárias



- Planejar
- Conhecer a legislação e o SLI
- Verificar a documentação necessária
- Acompanhar os trâmites do processo no MESP
- Atender os prazos das diligências
- Organizar parte contábil das Prestações de Contas

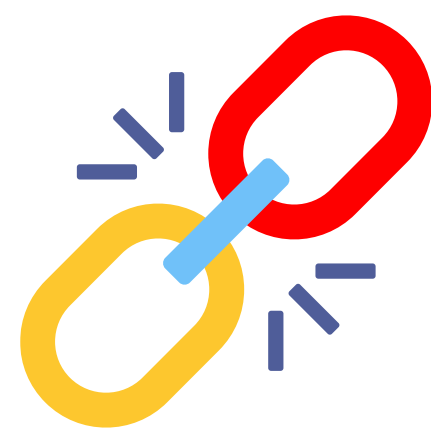

As organizações da sociedade civil são o elo desses atores para possibilitar o sucesso do projeto.



**Cada um exercendo seu papel
quem ganha é a sociedade.**

Por **Carolinne Gomes Neves de Carvalho**

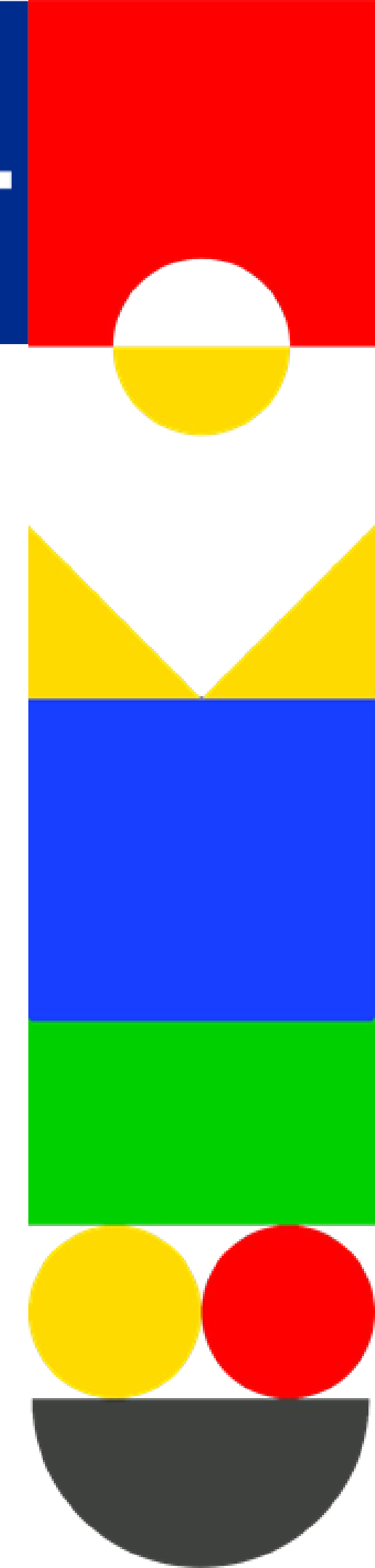



Lei de
Incentivo ao
Esporte 



diretoria.incentivo@esporte.gov.br



(61) 3686-3279

Disque Esporte: 0800 942 9100

MINISTÉRIO DO
ESPORTE

GOVERNO FEDERAL
BRASIL
UNIÃO E RECONSTRUÇÃO