

Licença de Instalação (LI) nº 934/2013
resultou na criação do
primeiro viaduto para travessia de
fauna (*overpass*) do país.
@ Pará

BR-319/AM/RO

Status do processo



Julho/2018

O QUE É?

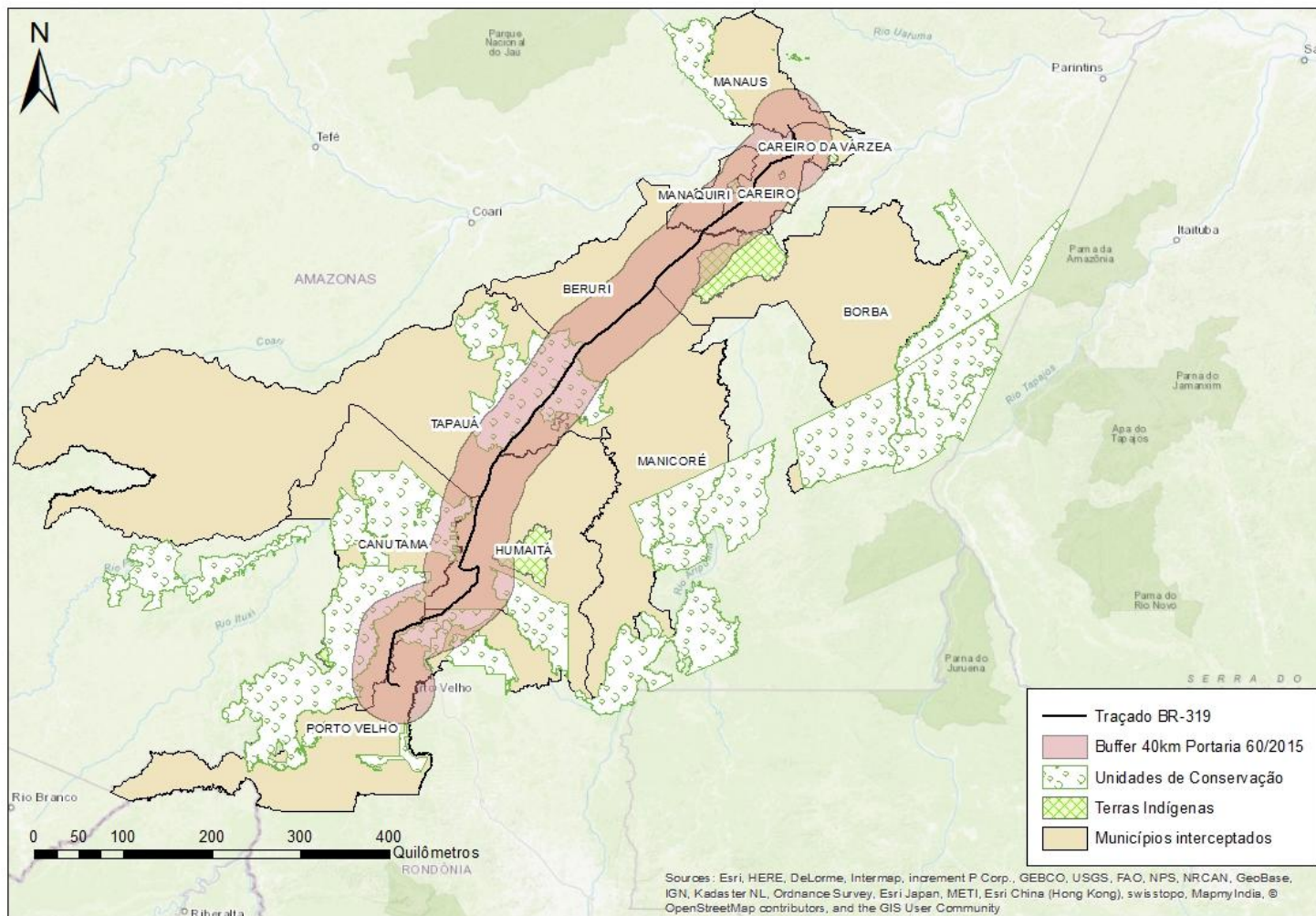

Extensão 885 km

Liga Porto Velho (RO) a Manaus (AM)
Atravessa 11 municípios (1 em RO e 10 no AM)

Região com diversas Unidades de Conservação e Terras Indígenas

Ilustradas no mapa: 21 UCs
11 TIs

processos:

02001.006860/2005-95 (Porto Velho - Manaus
Pavimentação)

02005.000158/2016-31 (trecho do Meio - Manutenção)

HISTÓRICO

Década de 70 - Rodovia implantada e pavimentada

Intensa degradação da rodovia

Interrupção da trafegabilidade entre Humaitá/AM e Careiro/AM

1981 - Política Nacional de Meio Ambiente

1997 - Resolução CONAMA 237 - Licenciamento ambiental

2005 - Realização de obras irregulares para pavimentação e outras melhorias (SEM ESTUDOS E LICENCIAMENTO)

2006 - Lavrados 7 autos de infração; embargos IBAMA (+ 2 ACPs) - paralisação das obras e necessidade de EIA/RIMA

2007 - Firmado Termo de Acordo e Compromisso entre Ibama e DNIT na Câmara de Conciliação da AGU

TAC: segmentos A e B - manutenção e recuperação passivos ambientais;

segmentos C - pavimentação/reconstrução de OAC, mitigação de impactos, recuperação de áreas degradadas e controle/prevenção de processos erosivos

segmentos D (4o) -sujeito a EIA/RIMA (km 250 a 655,7): obras somente após atestada a viabilidade ambiental e posterior emissão de LI

2008- Julho - Emissão de Termo de Referência (TR)

2008 - Novembro - Apresentação de EIA/RIMA - NÃO CUMPRIMENTO DO TR - Solicitadas complementações

2008 - Portaria 295 - Criação de GT - Diretrizes e acompanhamento do licenciamento (medidas preventivas para impedir desmatamento (definição de espaços territoriais protegidos, zonas de exclusão e alternativas)

2009 - Após duas devoluções, 3ª versão do EIA/RIMA persiste com falhas; requer novo diagnóstico e levantamento de impactos

Publicação da Lei Complementar 140/11

2013 - reinício das tratativas para regularização - emissão de novo TR para EIA/RIMA

2014/2015 - Manutenção da rodovia com licenças estaduais

Publicação do Decreto 8.437/2015

2015 - Vistoria Ibama, embargos e multas; Termo Aditivo ao TAC

2017 - Emissão da Licença de Instalação (LI) 1111/2016, para obras de manutenção e conservação em leito natural do km 250 a 655 (4o segmento)

2017 - Renovação da LI 1111/2016; revogação do Termo Aditivo ao TAC

2018 - Retificação da Autorização de Fauna 502/2014

STATUS

STATUS do processo no IBAMA: Autorização de Fauna (ABio) renovada para execução do Estudo de Impacto Ambiental e Relatório de Impacto Ambiental (EIA/RIMA) do "trecho do Meio" da BR-319/AM

Próximos passos

Execução do EIA/RIMA pelo empreendedor
Entrega do EIA/RIMA ao IBAMA
Checklist
Aceite (se o checklist sinalizar) ou pedido de complementação
Audiências Públicas
Análise
Emissão da LP (se viável) ou arquivamento



Larissa Carolina Amorim dos Santos

Diretora de Licenciamento Ambiental

dilic.sede@ibama.gov.br

61 3316-1745

www.ibama.gov.br