

Secretaria Municipal de Assistência e Desenvolvimento Social



PREFEITURA DE
SÃO PAULO

Equipamentos de Referência:

54 CRAS – Centro de Referência da Assistência Social

32 CREAS - Centros de Referência Especializados de Assistência Social;

06 Centro POP - Centro de Referência Especializado para População em Situação de Rua

Rede de Serviços Parceiros

766 Serviços de Proteção Social Básica

619 serviços de Proteção Social Especial

Serviços Especializados:

40 Serviços de Proteção Social à Criança e Adolescente Vítimas de Violência - SPSCAVV;

- NOTA TÉCNICA - SMADS Nº 4 DE 3 DE JUNHO DE 2024

Capacidade Instalada no município: 3.730 vagas

Atendimentos em 2025: entrada de 3.183 crianças e adolescentes vitimas de violência

Violência Sexual Contra Crianças e Adolescentes na Cidade São Paulo - SUAS

Tipo de Violência que ocasionou a entrada - 2025

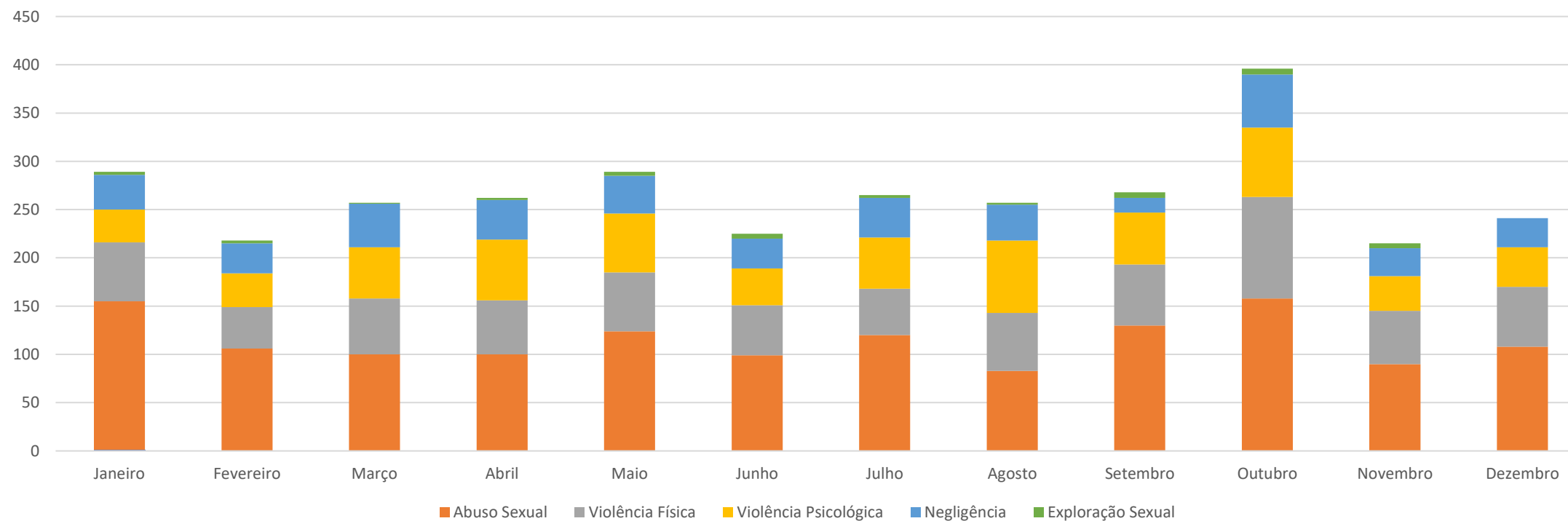

• **Fonte:** Coordenação do Observatório da Vigilância Socioassistencial (COVS)/ SMADS - FMR Janeiro a Dezembro de 2025, em 19/06/2026.

Violência Sexual Contra Crianças e Adolescentes na Cidade São Paulo - SUAS

Outros tipos de Violência identificados no atendimento

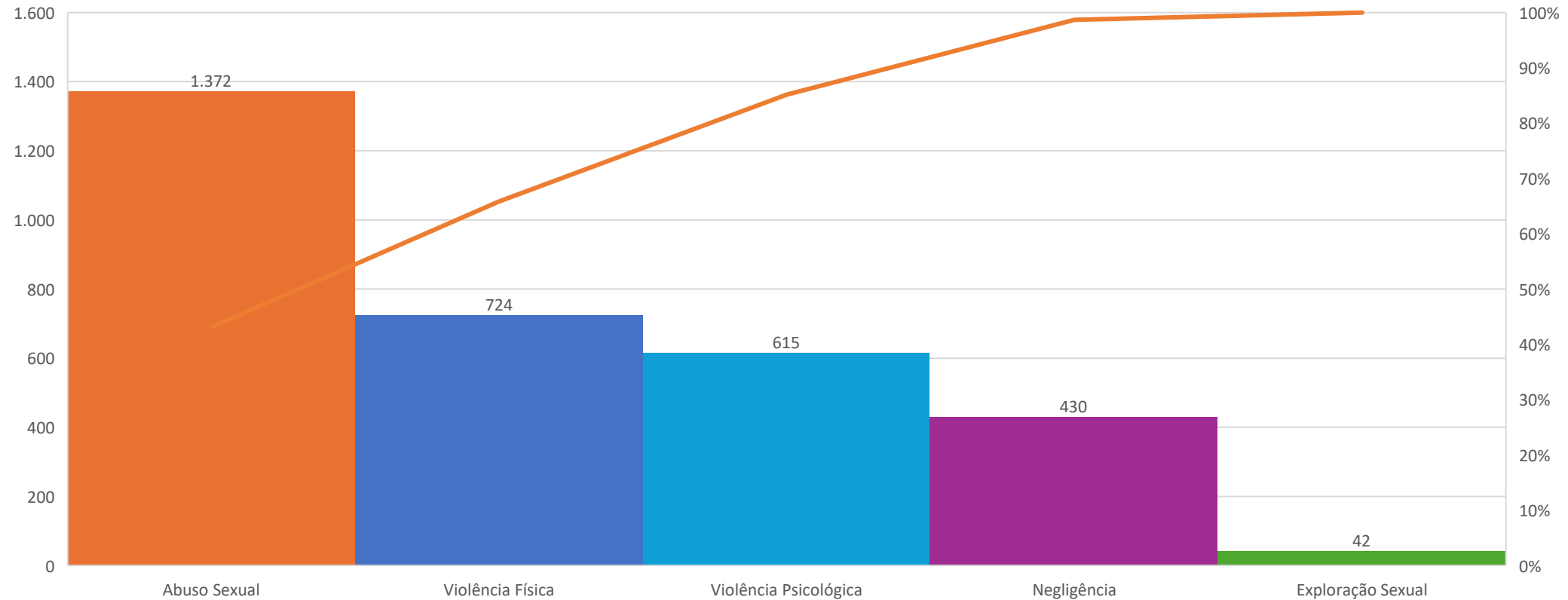

• **Fonte:** Coordenação do Observatório da Vigilância Socioassistencial (COVS)/ SMADS - FMR Janeiro a Dezembro de 2025 , em 19/06/2026.

Violência Sexual Contra Crianças e Adolescentes na Cidade São Paulo - SUAS

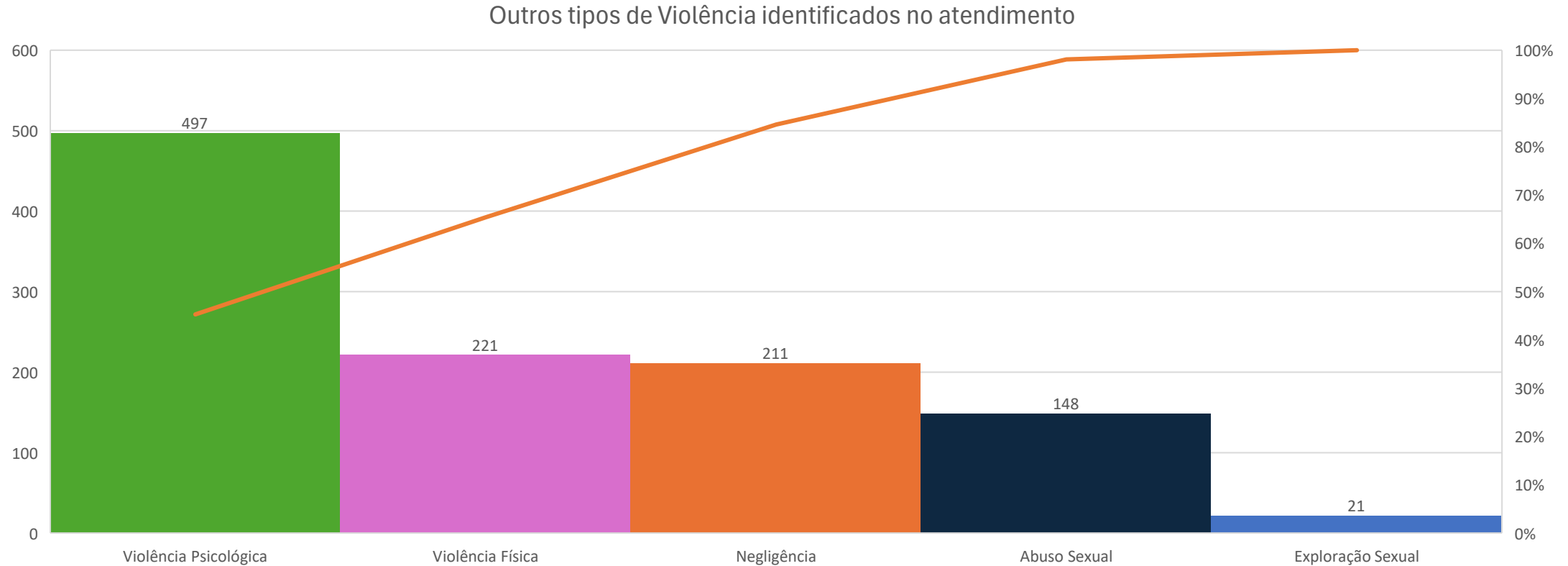

- **Fonte:** Coordenação do Observatório da Vigilância Socioassistencial (COVS)/ SMADS - FMR Janeiro a Dezembro de 2025 , em 19/06/2026.

Violência Sexual Contra Crianças e Adolescentes na Cidade São Paulo - SUAS

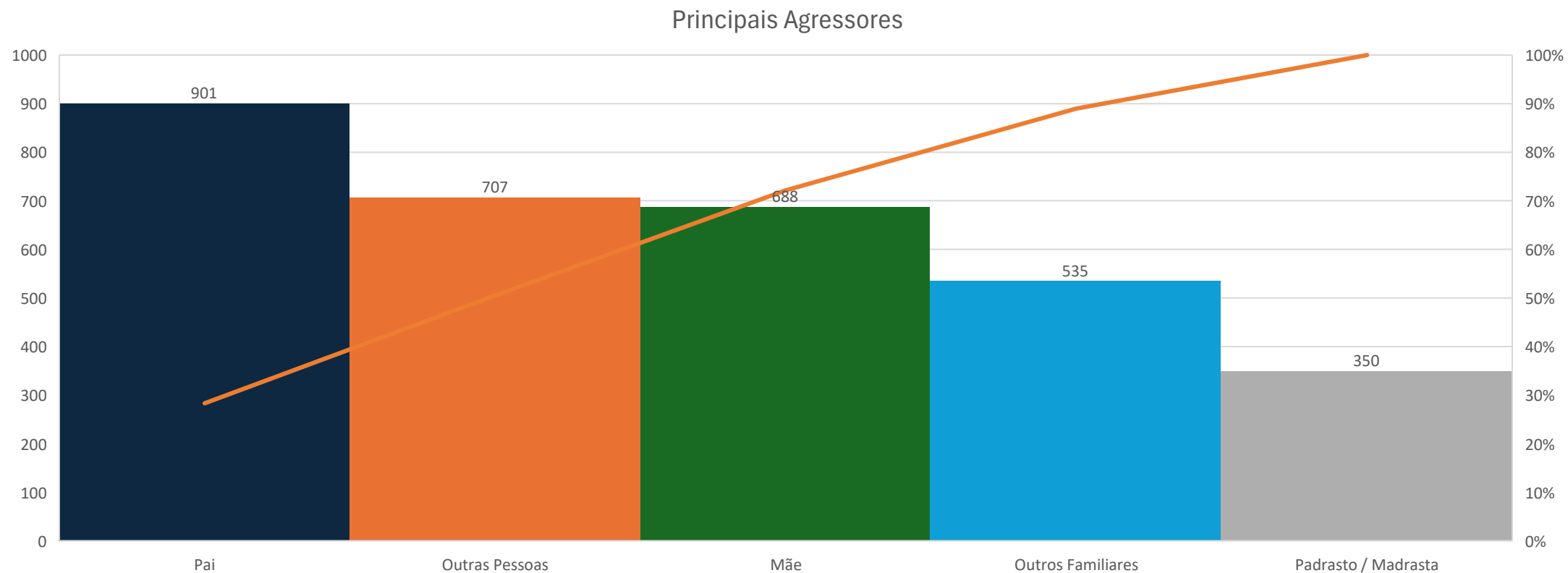

- **Fonte:** Coordenação do Observatório da Vigilância Socioassistencial (COVS)/ SMADS - FMR Janeiro a Dezembro de 2025 , em 19/06/2026.

Notificações por tipo de violência contra crianças e adolescentes de 0 a 17 anos no município de São Paulo, 2016 – 2025.

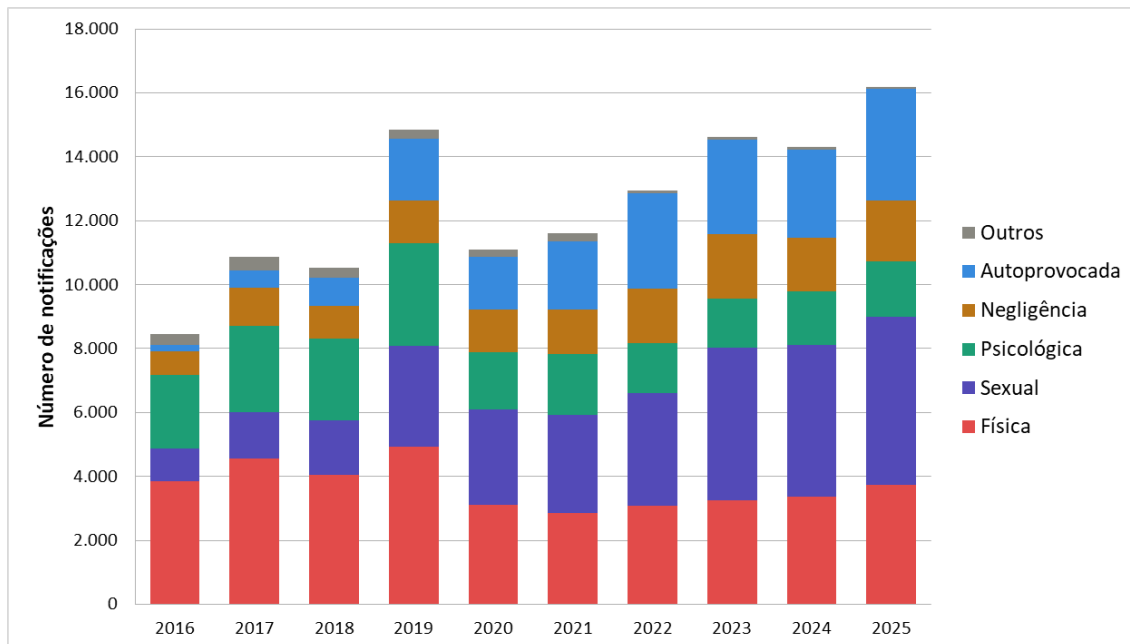

Fonte: SinanNet - COVISA/DVE/NDANT. Dados extraídos em 11/05/2026 e atualizados em 10/05/2026.

Número de notificações por tipo de violência contra crianças e adolescentes no município de São Paulo, Anos 2024-2025.

Tipo de Violência	2024	2025
Autoprovocada	2758	3496
Física	3364	3737
Negligência	1671	1912
Psicológica	1676	1714
Sexual	4760	5266
Outras	73	72

O campo "Outras" engloba os seguintes tipos de violência: tortura, tráfico de seres humanos, financeira-econômica, trabalho infantil e intervenção legal.

Fonte: SinanNet - COVISA/DVE/NDANT. Dados extraídos em 11/05/2026 e atualizados em 10/05/2026.

- **CMESCA** - Comissão Municipal de Enfrentamento à Violência, Abuso e Exploração Sexual contra Crianças e Adolescentes.

Plano Municipal de Enfrentamento à Violência Sexual contra Crianças e Adolescentes – elaborado em 2023

- **CMETI** - Comissão Municipal de Prevenção e Erradicação do Trabalho Infantil de São Paulo

Plano Municipal de Prevenção e Erradicação do Trabalho Infantil e Proteção ao Adolescente Trabalhador – 2024-2026.

As comissões possuem representações das Secretarias municipais de saúde, direitos humanos, educação, bem como, Conselho Tutelar, COMAS, CMDCA, GCM, Defensoria Pública, Ministério Público do Trabalho (MPT) e Tribunal de Justiça de SP (TJ-SP), entre outros órgãos.

Fluxo de Atenção Integrada à Violência contra Criança e ao Adolescente

Portaria Conjunta SGM/SMADS/SMDHC/ SME/SMS nº 21, de 29 de dezembro de 2020, com a atualização da Portaria Conjunta nº 8, de 17 de outubro de 2022.

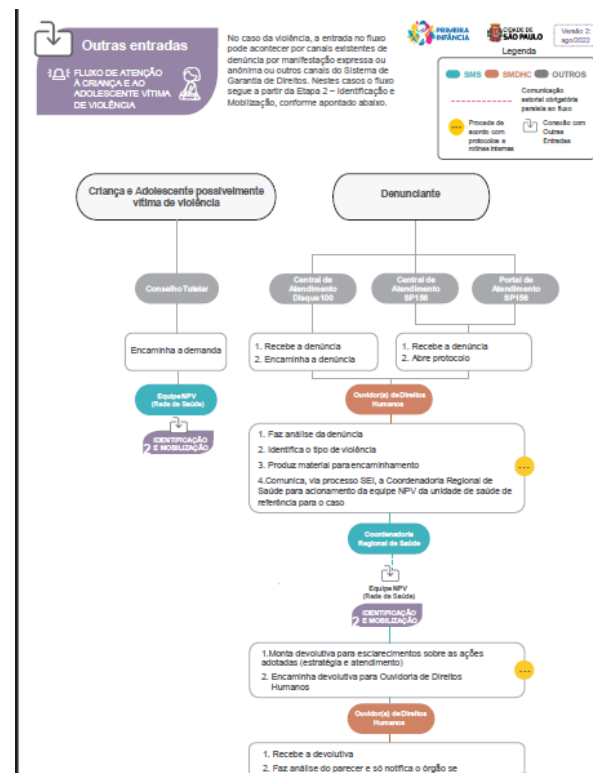
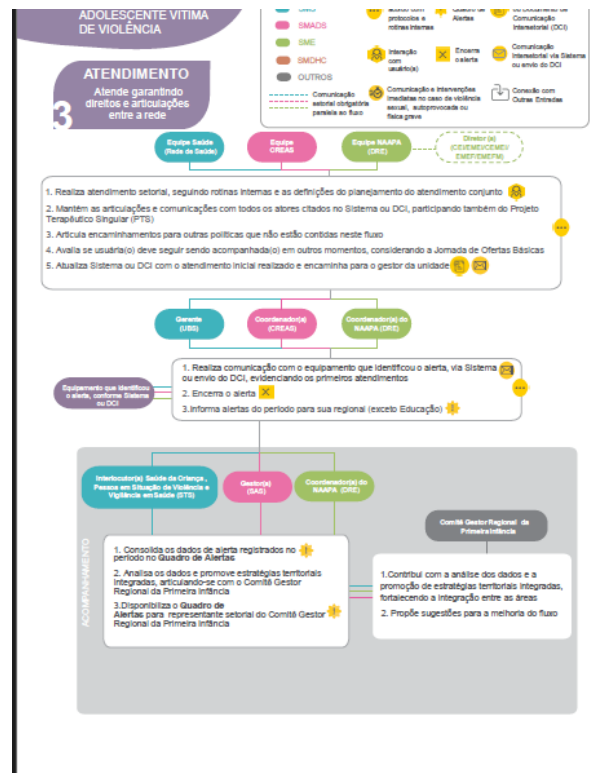
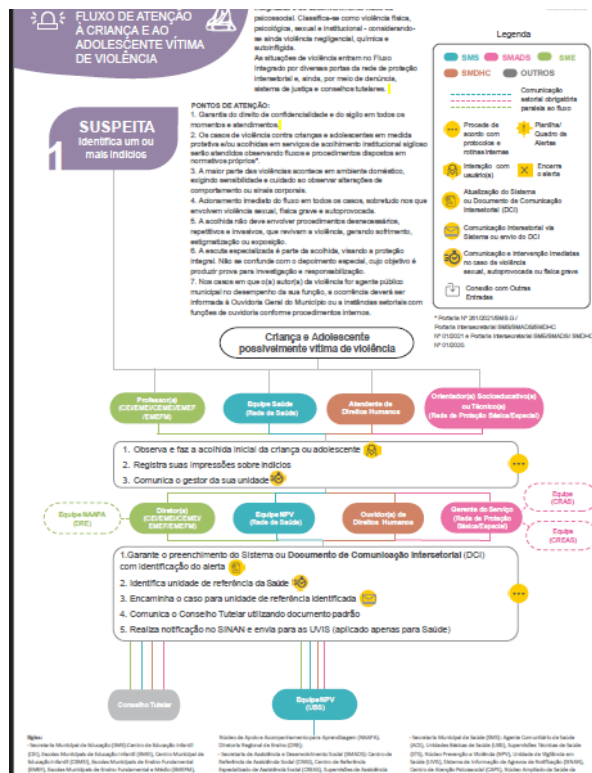
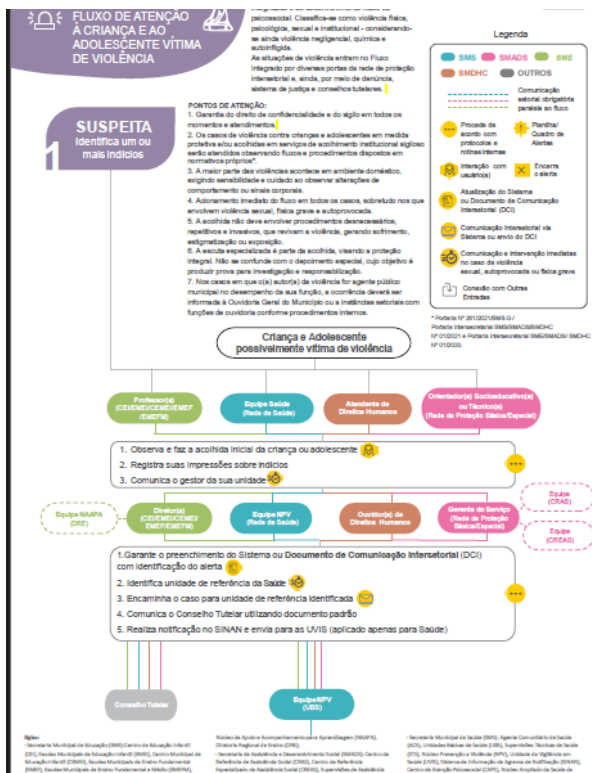

Documento de Comunicação Intersetorial - CDI

DOCUMENTO DE COMUNICAÇÃO INTERSETORIAL (DCI)
FLUXO DE ALERTA
INFORMAÇÕES SIGILOSAS



Versão 2.0

1. Identificação da criança ou adolescente	Nome:	Nacionalidade:	Gênero:	
	Data de nascimento:	Raça/Cor Declarada:	Deficiência:	
	Número de Identificação Social (NIS):	Nome da mãe:		
	Cadastro de Pessoa Física (CPF):	Nome do responsável legal:		
	Número do cartão SUS:	Parentesco do responsável:		
	Telefones para contato:			
	Endereço:	Número:	Complemento:	
	Distrito:			
	Outras informações complementares:			
2. Identificação do Alerta	Tipo do Alerta			
	Data de identificação do alerta:			
	Equipamento / Serviço que identificou o alerta:			
	Endereço da Unidade:	Distrito da Unidade:		
	Regional vinculada (DRE/STS/SAS-CRAS/CREAS):	Responsável pelo encaminhamento:		
	Gestor(a) da Unidade:	E-mail do Gestor(a):		
	Telefone para contato:	E-mail para contato:		
	Relato do caso Em caso de violência: breve relato sobre a identificação do alerta; tipo de violência; sinais observados (caso haja); indícios de suspeita; atendimento e/ou escuta realizada, se houve relato espontâneo, observação, amparo ou denúncia; demais elementos que indiquem vulnerabilidade; contato realizado com o conselho tutelar (data/identificação do conselho para o qual foi encaminhado). Em caso de gravidez: breve relato sobre a identificação do alerta; indícios de suspeita; encaminhamento e/ou escuta realizada; elementos que indiquem vulnerabilidade; relação com a família (se está ou não ciente).			
3. Registro das Comunicações Intersetoriais	REGISTRO	Momento da comunicação:	Data do encaminhamento:	
		Observações:		
	SAINDO DE	Equipamento / Serviço:		
		Endereço da Unidade:	Distrito da Unidade:	
		Regional vinculada:	Responsável pelo encaminhamento:	
		Gestor(a) da Unidade:	E-mail para contato:	
		E-mail do Gestor(a):	Telefone para contato:	
	INDO PARA	Equipamento / Serviço:		
		Destinatário:		Cargo:
Telefone para contato:			E-mail para contato:	

3. Registro das Comunicações Intersetoriais	REGISTRO	Momento da comunicação:	Data do encaminhamento:	
		Observações:		
	SAINDO DE	Equipamento / Serviço:		
		Endereço da Unidade:	Distrito da Unidade:	
		Regional vinculada:	Responsável pelo encaminhamento:	
		Gestor(a) da Unidade:	E-mail para contato:	
		E-mail do Gestor(a):	Telefone para contato:	
	INDO PARA	Equipamento / Serviço:		
		Destinatário:		Cargo:
Telefone para contato:			E-mail para contato:	

3. Registro das Comunicações Intersetoriais	REGISTRO	Momento da comunicação:	Data do encaminhamento:	
		Observações:		
	SAINDO DE	Equipamento / Serviço:		
		Endereço da Unidade:	Distrito da Unidade:	
		Regional vinculada:	Responsável pelo encaminhamento:	
		Gestor(a) da Unidade:	E-mail para contato:	
		E-mail do Gestor(a):	Telefone para contato:	
	INDO PARA	Equipamento / Serviço:		
		Destinatário:		Cargo:
Telefone para contato:			E-mail para contato:	

Orientações:

- a) Ao enviar o DCI nomear o arquivo considerando: "DCI_SIGLA DA SECRETARIA_NOME DO ALERTA_DATA DO ALERTA" Exemplo: DCI_SME_Violência_02122020
- b) Todos os campos são obrigatórios. Caso não possua o dado indicar "SEM INFORMAÇÃO".

Está em desenvolvimento novo sistema digital de comunicação intersetorial, com previsão de implantação para outubro de 2026..

Instrumentais SPSCAVV

NOTA TÉCNICA - SMADS Nº 4 DE 3 DE JUNHO DE 2024

- a) Instrumental de Fatores de Risco e Fatores de Proteção
- b) Plano de Atendimento Individual – PIA
- c) Solicitação de Comparecimento ao Serviço
- d) Estudo de Caso para devolutiva do Acolhimento
- e) Estudo de Caso interno e/ou externo
- f) Plano de Desenvolvimento Socioeducativo
- g) Desligamento
- h) Encaminhamento
- i) Visita Domiciliar
- j) Registro de Oficina-grupo
- k) Relatório de Desligamento
- l) Declaração de comparecimento

Fomulário de Monitoramento da Rede - FMR

FORMULÁRIO DE MONITORAMENTO DA REDE 2024/2025/2026					
BAGAGEIRO  ①	CCA  ①	CCINTER  ①	CDCM  ①	CDI  ①	CDPCD  ①
CEDESP  ①	CIRCO SOCIAL  ①	CJ  ①	CRECI  ①	MSE 2024 2025 MSE 2026 ①	NAISPD  ①
NCI  ①	NÚCLEO POP. RUA  ①	RESTAURANTE ESCOLA  ①	SASF 2024 2025 SASF 2026 ①	SADPI  ①	SPVV  ①

Grito de Carnaval

Ação mobiliza crianças, adolescentes e rede socioassistencial no combate ao trabalho infantil e à exploração sexual durante o período carnavalesco.

*Com o tema "**Diga não ao trabalho infantil e à exploração sexual**", o Grito de Carnaval marca o ápice da campanha anual **Proteja o Futuro**, realizada há mais de 15 anos no município.*



Desfile das Escolas de Samba de São Paulo

Presença da SMADS na avenida com ações de sensibilização do Projeto Proteja o Futuro.



Ações 18 de Maio – Formação da rede

Seminário “*Faça Bonito: estratégias de proteção a crianças e adolescentes contra a violência sexual no ambiente digital*”, voltado aos trabalhadores da rede de enfrentamento.



Ações alusivo ao dia 18 de maio nos territoriais

*As ações são organizadas pelos
CREAS e CRAS nas
comunidades, praças e portas
de escolas.*





- Sustentabilidade de Campanhas Permanentes;
- Estabelecimento do Fluxo de Urgência e Emergência;
- Exposição e ameaças a profissionais da ponta após a realização de notificações;
- Inexistência de orçamento próprio e exclusivo para o funcionamento e ações das comissões intersetoriais.



PREFEITURA DE
SÃO PAULO