



**SENADO FEDERAL**  
COMISSÃO DE ASSUNTOS  
ECONÔMICOS

# **TCC CADE E PETROBRAS**

## **VENDA DE 8 REFINARIAS**

---

Brasília, 03 de julho de 2019

MINISTÉRIO DE  
MINAS E ENERGIA



# PARQUE DE REFINO NACIONAL



## *Panorama do Parque de Refino*

**17** refinarias

**13** refinarias operadas pela Petrobras

**2,4** milhões de b/d de capacidade de processamento

**98%** da capacidade operada pela Petrobras

# SEGMENTO DE REFINO - PANORAMA

- Projeções de demanda de combustíveis indicam espaço para expansão da capacidade de refino no longo prazo
- Posição dominante ocupada pela Petrobras inibe investimentos de terceiros no refino
- Resolução CNPE nº 9/2019 estabelece diretrizes para a promoção da livre concorrência na atividade de refino no País
- Redução dos investimentos pela Petrobras no segmento de refino - PNG 2019-2023
- Redução do fator de utilização das refinarias brasileiras

# EXPORTAÇÃO E IMPORTAÇÃO DE PETRÓLEO E DERIVADOS (bpd)

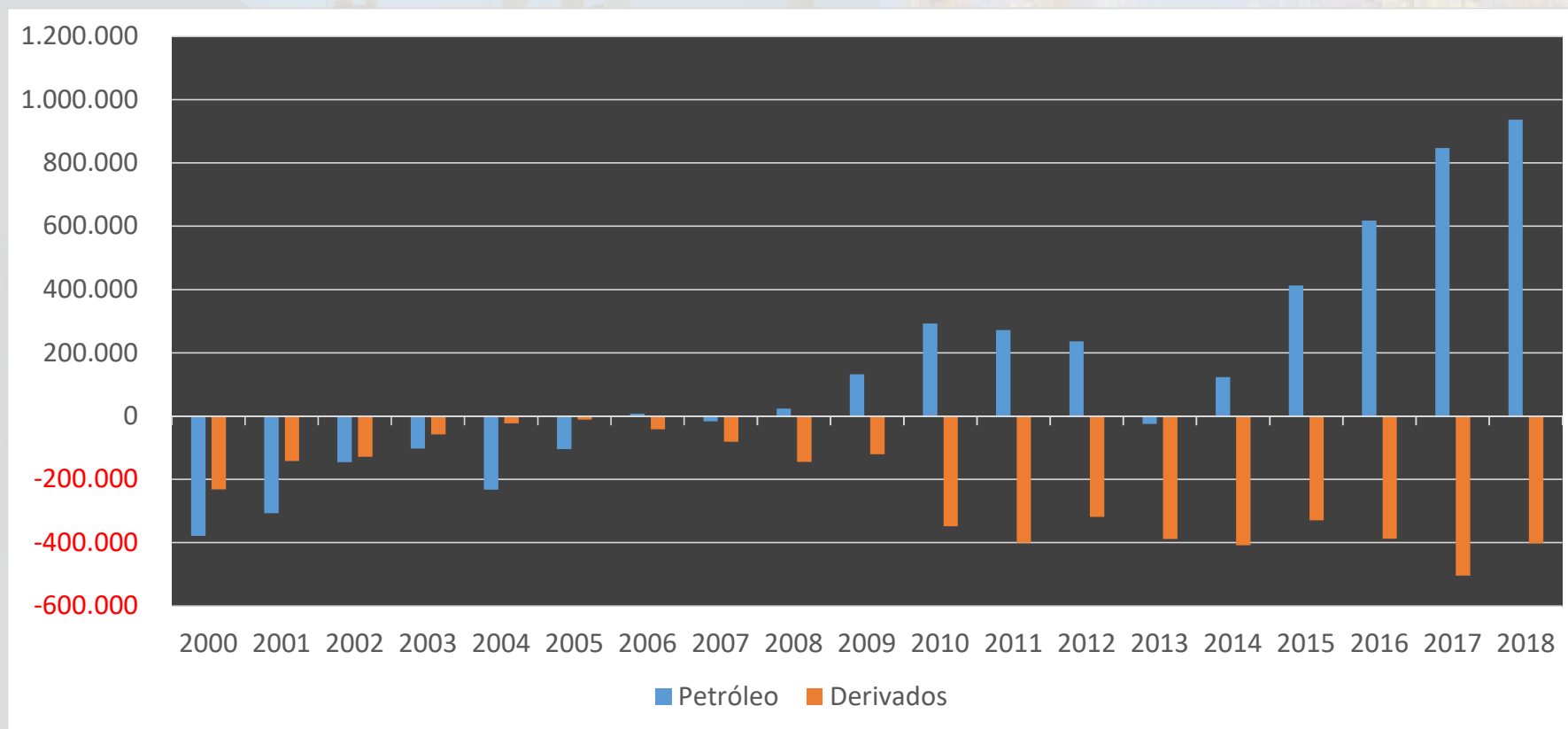

Fonte: ANP/2019

# UTILIZAÇÃO DAS REFINARIAS (%)

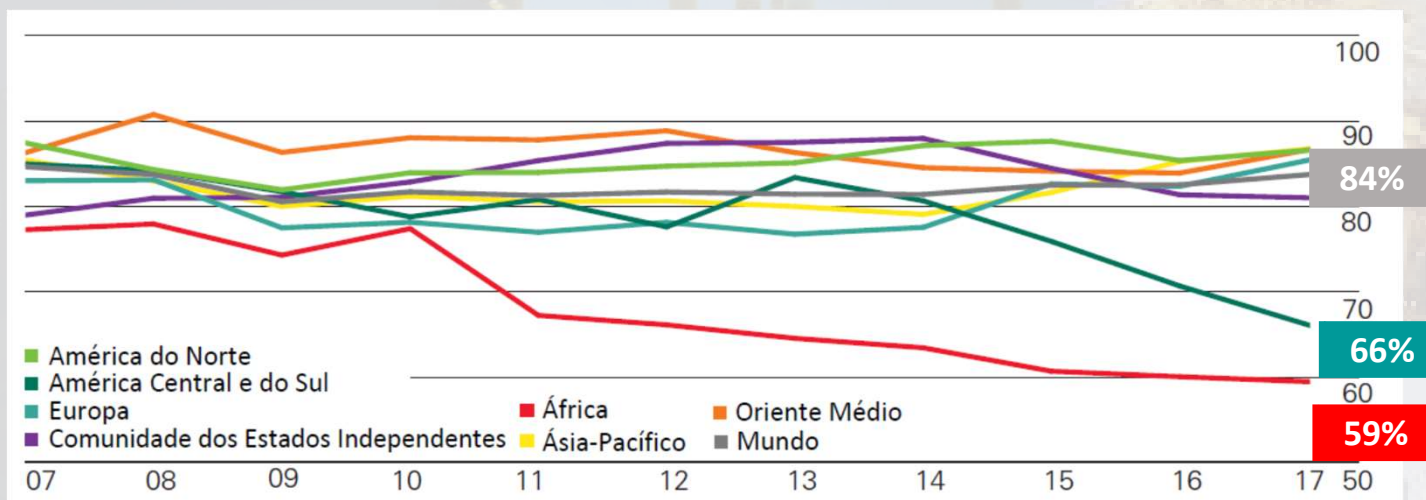

Fonte: British Petroleum Statistical Review of World Energy 2018.

- Mercados competitivos apresentam utilização acima de 83%
- Baixa utilização de refinarias na África e nas Américas Central e do Sul
- Necessidade de investimentos em conversão e tratamento para aumentar a utilização no Brasil

## Brasil:

2014: 94%   2015: 85%   2016: 77%   2017: 73%   2018: 72%



# PREÇOS PRATICADOS

Evolução das Cotações de Gasolina A (R\$/litro)

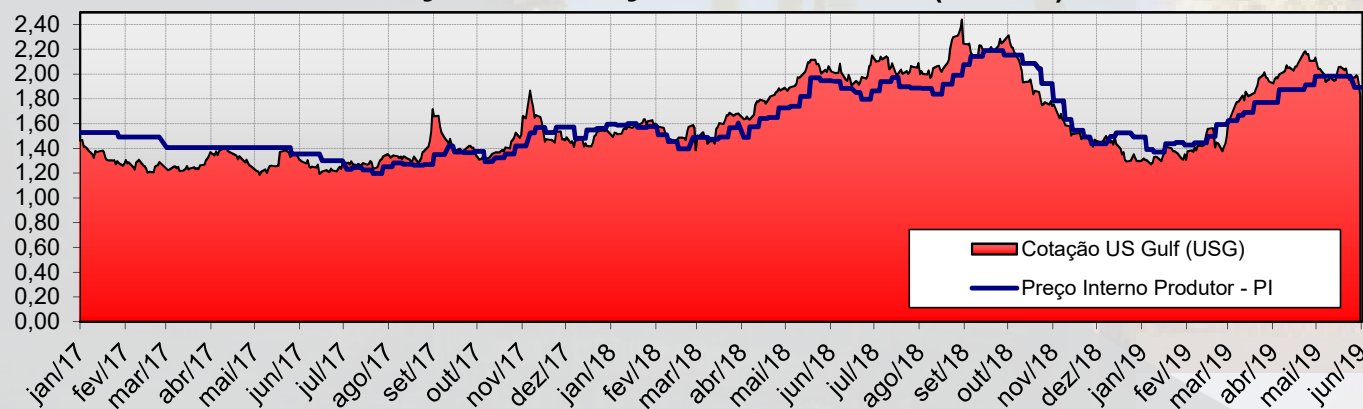

Evolução das Cotações de Óleo Diesel A (R\$/litro)

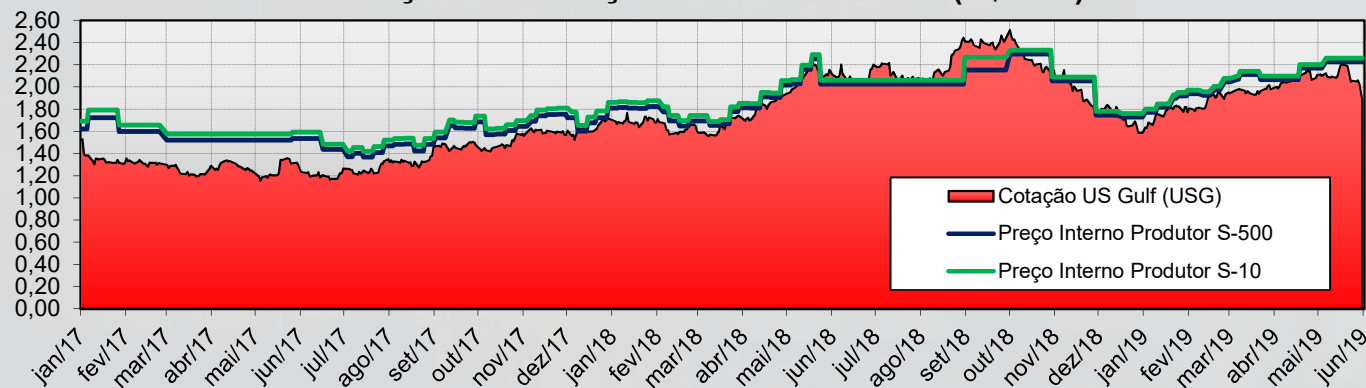

Fonte: Relatório de Acompanhamento do Mercado. MME (2019).

- Preços domésticos aderentes às cotações internacionais
- 57% da importação de gasolina e 84% da importação de óleo diesel dos EUA

# OPORTUNIDADES NO REFINO

- ✓ Projeções de demanda de combustíveis indica espaço para expansão da capacidade de refino no longo prazo.
- ✓ Posição dominante da Petrobras (98%) inibe investimentos no refino.

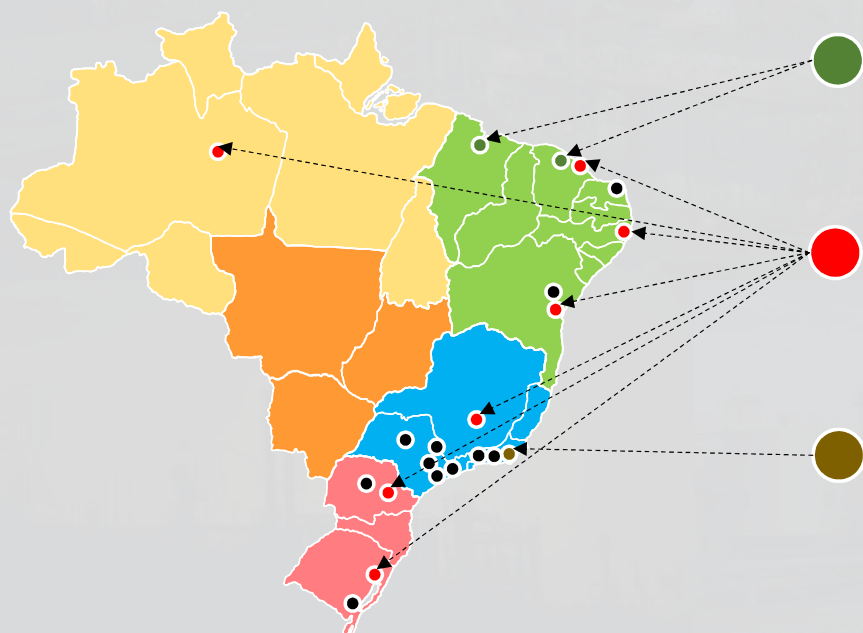

**Novas Refinarias:** 2 refinarias nos estados do CE e do MA com capacidade total de **540 mil bpd**

**Desinvestimento da Petrobras:** 8 refinarias com capacidade total de **1,1 milhão bpd**

**Conclusão do Comperj:** capacidade total de **165 mil bpd**

# **TCC - Termo de Compromisso de Cessação de Prática**

- Instrumento previsto no art. 85 da Lei nº 12.529/2011
  - Termo de Compromisso de Cessação da Prática sob investigação ou dos seus efeitos lesivos
- Petrobras e Cade celebraram o TCC, em 12/06/2019, documento em que a estatal se compromete em:
  - (a) Divulgação ao Mercado sobre cada Processo Competitivo (“Teaser”) até 31/12/2019;
  - (b) Assinatura dos Contratos de Compra e Venda (“Signing”) até 31/12/2020;
  - (c) Fechamento das Operações (“Closing”) até 31/12/2021.



# CONCLUSÕES

---

- O TCC é compromisso assinado entre Cade e Petrobras
- Posição dominante da Petrobras inibe investimentos de terceiros no refino
- O MME apoia medidas que promovam a concorrência no setor e, por conseguinte, encorajem a iniciativa privada a investir no Brasil
- O consumidor será beneficiado quanto maior for a competição no fornecimento de combustíveis

# Obrigado!

[dcdp@mme.gov.br](mailto:dcdp@mme.gov.br)

(61) 2032 5848

MINISTÉRIO DE  
MINAS E ENERGIA

