

Secretaria Municipal de **SAÚDE**

DIRETORIA DE REGULAÇÃO



**Prefeitura de
Porto Alegre**

SECRETARIA DE SAÚDE

DIRETRIZES PARA A SAÚDE DE PORTO ALEGRE 2017-2020

1. Equidade, transparência, inovação e eficiência na gestão da saúde
 - Fortalecer o SUS por meio de atuação integrada, articulada, equânime e transparente entre os membros da Rede de Atenção à Saúde;
 - Ampliar e qualificar a comunicação interna e externa;
2. Centralização de todos os processos assistenciais nas pessoas
3. Priorização da Atenção Primária à Saúde
4. Atenção às condições de saúde prioritárias
5. Promoção de saúde
6. Priorização da Regulação em Saúde
 - Transformar em motor da coordenação do cuidado, garantindo qualidade assistencial em processos regulatórios de acesso e de fluxo;
 - Qualificar os mecanismos de contratualização
7. Financiamento adequado e sustentável que atenda às necessidades da Rede de Atenção à Saúde
8. Tomada de decisão baseada em informação de qualidade
 - Uso da tecnologia, com busca de informações de qualidade e de indicadores reconhecidos para avaliar, decidir, inovar, monitorar

METAS DA REGULAÇÃO DE PORTO ALEGRE 2017-2020

- Transformar em motor da coordenação do cuidado, garantindo qualidade assistencial em processos regulatórios de acesso e de fluxo;
- Garantir que o tempo de espera para consulta com especialistas de pacientes classificados como alta prioridade seja menor ou igual a 30 dias. (PROMETA 2017-2020)
- Garantir que exames classificados como alta ou muito alta prioridade sejam realizados em 30 dias. (PROMETA 2017-2020)
- Monitorar em tempo real 100% dos leitos hospitalares. (PROMETA 2017-2020)
- Desenvolver e implantar sistemas de informação do Complexo Regulador e a interoperabilidade entre os sistemas de informações da Rede de Atenção a Saúde.
- Disponibilizar dados clínicos das pessoas durante toda a trajetória do cuidado em 100% da RAS. (PMS 2018-2021)



ESTRUTURA DA REGULAÇÃO 2017-2020

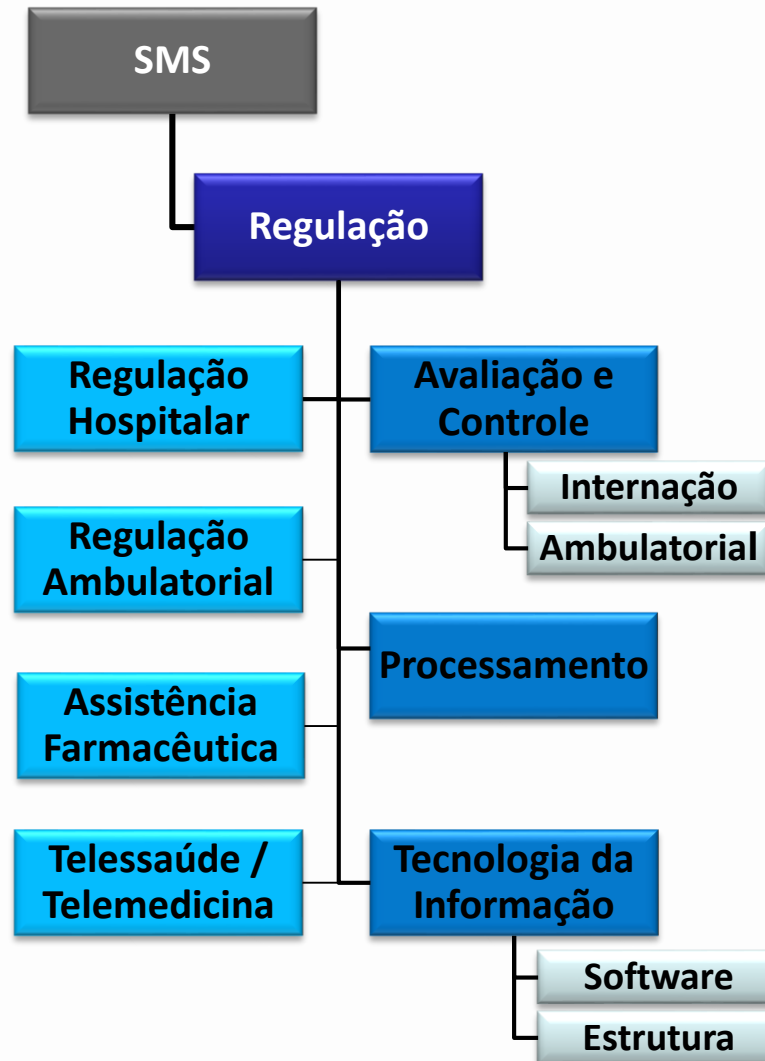

❖ COMPLEXO REGULADOR DE PORTO ALEGRE

❖ SITUAÇÃO PROBLEMA:

- Sistema de informações não atendia às necessidades atuais, estava sem contrato de manutenção, com instabilidade operacional e sem possibilidade de novas implementações.
- Sem interoperabilidade com os sistemas do MS (CNS, CNES, SIA, SIH,...), cadastros múltiplos para o mesmo paciente, sem controle da oferta (mapas de leitos) por interoperabilidade, sem padronização das solicitações (campo livre), necessidade de telefonia para comunicação com solicitantes e executantes.

➤ NECESSIDADE:

- Revisar processos de regulação existentes e suas limitações, propor um novo modelo e definir o escopo do projeto de desenvolvimento e implantação de um novo Sistema de Informações para o Complexo Regulador, em parceria com a PROCEMPA (tecnologia própria);
- Necessidade do uso do sistema pelas Centrais de Regulação SES e Regionais para a oferta de Porto Alegre e do Interior.

- **GRUPO DE TRABALHO (Portaria 712 de 18/06/2015 - DOPA)**
CR/SMS/POA, GTI, PROCEMPA, SES,...



SISTEMA DE INFORMAÇÕES DO COMPLEXO REGULADOR DA SAÚDE



SISTEMA DE INFORMAÇÕES DO COMPLEXO REGULADOR DA SAÚDE



❖ PROJETO DE IMPLANTAÇÃO EM MÓDULOS INTEGRADOS:

- **GERCON I – Gerenciamento de Consultas Especializadas** – Primeiras Consultas Especializadas, implementando o processo de Regionalização: **Implantado (agosto/2016)**.
- **GERCON II – Gerenciamento de Consultas Especializadas** – Consultas de Retorno e Interconsultas com interoperabilidade: **Em desenvolvimento (Previsão: 2017)**.
- **GERCON III – Gerenciamento de Exames Complementares** com interoperabilidade – SADT: Em projeto (Previsão: 2018).
- **GERINT – Gerenciamento de Internações** com mapa de leitos em tempo real por interoperabilidade: **Em homologação e testes de interoperabilidade (Previsão: 2017)**.
- **GERPAC – Gerenciamento de Procedimentos de Alta Complexidade**: **Em projeto (Previsão: 2017/18)**. (GERCON IV?)

SISTEMA DE INFORMAÇÕES DO COMPLEXO REGULADOR DA SAÚDE



- Arquitetura *web*;
- Simples e intuitivo;
- Identificação do paciente e sua procedência através do Cartão Nacional de Saúde: acesso à base federal do CNS (*webservice* do Ministério da Saúde);
- Importação do CNES dos serviços (base federal): Identificação das Unidades de Saúde (estrutura, habilitações,...), e dos profissionais solicitantes e executantes pelo Cadastro Nacional dos Estabelecimentos de Saúde;
- Possibilitar o uso por diversas Centrais de Regulação Estadual, Regional e Municipal (hierarquizadas);
- Controle das referências de múltiplas Regiões de Saúde *por tipo de serviço e unidade solicitante ou origem do paciente (registro de regulações fora de referência - PPI)*;
- Utilização de [Protocolos de regulação do acesso](#) e de [identificação de prioridades para regulação](#);
- Permitir o compartilhamento de informações (interoperabilidade) com os sistemas das unidades executantes e solicitantes;
- Cruzamento de dados com o sistema de controle e avaliação e de faturamento;

SISTEMA DE INFORMAÇÕES DO COMPLEXO REGULADOR DA SAÚDE



GERCON I: Gerenciamento de Consultas Especializadas –Primeiras Consultas

- Perfil de acesso com permissões específicas para a função do usuário;
- Solicitações de consultas especializadas, com campos obrigatórios e classificação de prioridade de acordo com critérios pré-definidos (protocolos);
- Acompanhamento dos Tetos (contratos) e escalas (agendas);
- Validação das Escalas (agenda ofertada) em relação ao contrato (Tetos);
- Agendamento das consultas de acordo com a Regionalização:
 - Quais especialidades, por região ou município estão pactuadas (CIB-RS) para encaminhamento à Porto Alegre (sinalização fora de referência);
- *Dashboard* (Painel de Controle) do Regulador para avaliação da Fila de Espera;
- Registro do absenteísmo e da realização da consulta;
- Contrarreferência (com a interoperabilidade);
- Relatórios e Estatísticas;
- Acesso ao usuário SUS (web e/ou App).



SISTEMA DE INFORMAÇÕES DO COMPLEXO REGULADOR DA SAÚDE



➤ CARACTERÍSTICAS DO SISTEMA:

- ✓ Mapa de Leitos atualizado por hospital:
 - ✓ Compartilhamento de informações (interoperabilidade) com os sistemas dos hospitais é mandatório para a atualização do Mapa de Leitos;
 - ✓ Integração com o sistema ACH – Avaliação e Controle Hospitalar para o faturamento das internações;
- Cadastro da Solicitação de Internação e Evolução diária com campos obrigatórios para avaliação do caso, a sua necessidade e a sua prioridade;
- Utilização de Protocolos de regulação do acesso e de identificação de prioridades para regulação;
- Controle das referências de múltiplas Regiões de Saúde *por tipo de serviço e unidade solicitante ou origem do paciente (registro de regulações fora de referência - PPI)*;
- Integração com o GERCON (eletivas);
- Regulação compartilhada: solicitantes, regulação, executantes (NIR).



**Prefeitura de
Porto Alegre**
SECRETARIA DE SAÚDE

SISTEMA DE INFORMAÇÕES DO COMPLEXO REGULADOR DA SAÚDE



❖ PRINCIPAIS REGRAS

➤ Interoperabilidade:

✓ Disponibilização de rotinas para troca de informações entre o sistema da CERIH e os **sistemas das unidades executantes:**

- ✓ Cadastro da solicitação de internação
- ✓ Registro de evoluções dos pacientes
- ✓ Ocupação do leito por internação ou transferência
- ✓ Bloqueio de leito
- ✓ Desocupação do leito por transferência
- ✓ Desocupação do leito por alta ou óbito: com informação da Nota de Alta

➤ Para as unidades executantes que NÃO possuem sistema próprio serão disponibilizadas funcionalidades para o registro das informações.

➤ Integração com a Autorização: (ACH)

- ✓ Regras da SIGTAP
- ✓ Informações GERINT / GERCON



**Prefeitura de
Porto Alegre**
SECRETARIA DE SAÚDE

UNIDADES SOLICITANTES

Registro Eletrônico em Saúde:
Atendimentos locais e histórico dos pacientes em rede (oportuno e seguro)

SAÚDE 
ATENÇÃO BÁSICA
SIHO
PAs e Hospitais SMS

 **HOSPITAL DE CLÍNICAS**
PORTO ALEGRE - RS

 **GHC**
Grupo Hospitalar Conceição

**Prescrição e
Receituário Eletrônico**

Solicitações: Consultas,
Exames, Internações

**Produção / Indicadores /
Epidemiologia / Vigilância**

SERVIÇOS DE INTEGRAÇÃO

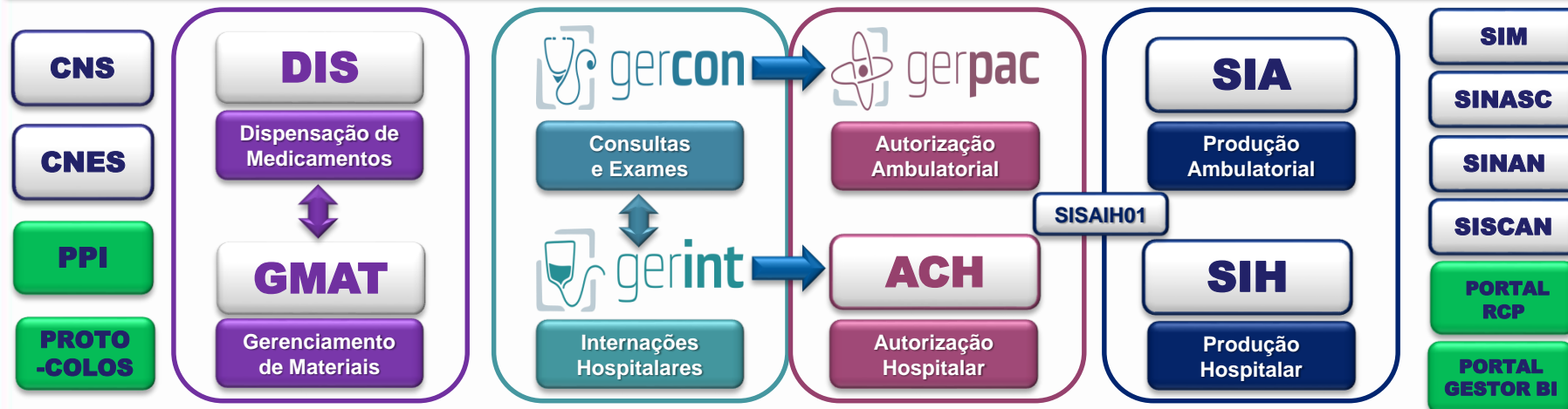

SERVIÇOS DE INTEGRAÇÃO

**Prescrição e
Receituário Eletrônico**

Contra referência / Transferências:
Consultas, Retornos, Exames,
Procedimentos, Internações

**Produção / Indicadores /
Epidemiologia / Vigilância**

UNIDADES EXECUTANTES

Registro Eletrônico em Saúde:
Atendimentos locais e histórico do paciente em rede (oportuno e seguro)



HOSPITAL DE CLÍNICAS
PORTO ALEGRE - RS



SANTA CASA
DE MISERICÓRDIA



BENEFICÊNCIA



Vila Nova



Hospital Restinga e Extremo-Sul

Olá, Jorge Luiz Silveira Osório, seu perfil é Profissional Regulador em CMCE

[Trocar perfil](#) [Sair](#)



[SOLICITAÇÕES](#)

[AGENDA](#)

[GERENCIAMENTO](#)

[RELATÓRIOS](#)

[AJUDA](#)

[Início](#) / [Solicitações - Filtrar lista](#) / **Solicitação 16-07-0008419-2 - Aguarda Regulação**

Solicitação de K [REDACTED]

[← Voltar](#) [🕒 Histórico](#) [📈 Nova evolução](#) [🔄 Trocar situação](#) [📅 Agendar](#) [✎ Editar solicitação](#) [↶ Ordem judicial](#) [📄 Comprovante](#)

Aguarda Regulação

Solicitante **1**

Código CMCE

16-07-0008419-2

Especialidade

Oncologia Cirurgia da Mama

Complexidade Média

CID principal Nódulo Mamário Não Especificado N63

Data da solicitação 11/07/2016 às 14:25

Dias de espera 0

Pontuação 1100

[ver anamnese completa](#)

PACIENTE

K [REDACTED]

Cartão SUS [REDACTED]

Nascimento 05/07/1987 (29 anos)

Sexo Feminino

Mãe A [REDACTED]

HISTÓRICO

Anamnese

Especialidade ONCOLOGIA CIRURGIA DA MAMA

Complexidade MEDIA

CID principal Nódulo Mamário Não Especificado N63

Quadro clínico

MAMA D: HÁ NODULO HIPOECOGENICO CIRCUNSCRITO NO JUNCÃO DOS QUADRANTES INFERIORES, QUE MEDE 0,7 X 0,6 X 0,5 CM. AINDA NA MAMA D NO QUADRANTE SUPERO-LATERAL/ PERIAREOLAR, HÁ IMAGEM ANECOICA ALONGADA APRESENTANDO EM SEU INTERIOR PROJEÇÕES ECOGENICAS DE ASPECTO SOLIDO, MEDINDO 1,9 X 0,6 E AS PROJEÇÕES MEDEM 0,2 CM. MAMA E: NA JUNCÃO DOA QUADRANTES MEDIAIS, LOCAL REFERIDO COMO SINTOMATICO PELA PACIENTE, NAO SE OBSERVA ALTERAÇÕES NO ESTUDO ECOGRAFICO. IMPRESSÃO DIAGNOSTICA: NODULO SOLIDO NA MAMA ESQUERDA. MAMA D: IMAGEM COM CONTEUDO LIQUIDO QUE PODE ESTAR RELACIONADO A DUCTO ECTASICO COM PROJECOES SOLIDAS. CATEGORIA: BIRADS 4A

Prioridade **1** Pontuação 1100

Classificação de risco

[ver classificação de risco completa](#)

Encaminhada para **Regulação**

Especialidade Regulada.



SOLICITAÇÕES

AGENDA

GERENCIAMENTO

AJUDA

Início / Nova Solicitação

Nova solicitação

SOLICITANTE

JORGE LUIZ SILVEIRA OSORIO
CENTRO DE ESPECIALIDADES DE SAUDE SANTA MARTA

PACIENTE

JORGE LUIZ SILVEIRA OSORIO
Cartão SUS 707801634531811
Nascimento 13/04/1968 (48 anos e 10 meses)
Sexo Masculino

ORDEN JUDICIAL

Não

ESPECIALIDADE

Especialidade DERMATOLOGIA ADULTO 51351-2
Complexidade Média

ANAMNESE

CID Principal
NEVO MELANOCÍTICO DO COURO CABELUDO E DO
PESCOÇO D224

Descrição do quadro clínico
Lesão hipercromica no couro cabeludo, com aumento

CLASSIFICAÇÃO DE RISCO

Critério	Resposta*	Pontos
Suspeita ou diagnóstico de psoríase grave: psoríase pustulosa generalizada, eritrodérmica ou com acometimento de mais de 10% da superfície corporal	<input type="radio"/> SIM <input checked="" type="radio"/> NÃO <input type="radio"/> NÃO AVALIADO	0
Suspeita ou diagnóstico de Lúpus cutâneo ou Pênfigo	<input type="radio"/> SIM <input checked="" type="radio"/> NÃO <input type="radio"/> NÃO AVALIADO	0
Motivo da solicitação decorrente de violência cometida contra o (a) paciente?	<input type="radio"/> SIM <input checked="" type="radio"/> NÃO <input type="radio"/> NÃO AVALIADO	0
Alopecia cicatricial (placas de alopecia onde a pele apresenta-se sem folículo piloso ou eritematosa ou hiperpigmentada)	<input checked="" type="radio"/> SIM <input type="radio"/> NÃO <input type="radio"/> NÃO AVALIADO	0
Micose sistêmica ou subcutânea (como paracoccidiodomicose, cromoblastomicose, micetoma, lobomicose, histoplasmosse)	<input type="radio"/> SIM <input checked="" type="radio"/> NÃO <input type="radio"/> NÃO AVALIADO	0
Genodermatoses (epidermólise bolhosa, albinismo, neurofibromatose, ictiose, entre outras)	<input type="radio"/> SIM <input checked="" type="radio"/> NÃO <input type="radio"/> NÃO AVALIADO	0
Acne grave (como acne fulminans ou conglobata), após avaliação emergência	<input type="radio"/> SIM <input checked="" type="radio"/> NÃO <input type="radio"/> NÃO AVALIADO	0
Imunocomprometido (HIV, uso crônico de imunossupressor ou corticoide oral)	<input type="radio"/> SIM <input checked="" type="radio"/> NÃO <input type="radio"/> NÃO AVALIADO	1000

Gercon | Gerenciamento

Seguro
https://gercon.procempa.com.br/gerconweb/?redirect_fragment=%2F&code=XQVLJV7C8uKV_nQiU4an3GikypKFg81zTvnXOv9JyVM.5ec882f9-22a9-41cd-80bd-f6f0

Apps
Bookmarks
Microsoft Exchange -
Google
Ergon
FórumCW :: Exibir Fórum
LTr Editora
Editora Juspodivm - L
GEMT - Grupo de Estudos
Outros favoritos

10 SOLICITAÇÕES ENCONTRADAS

Risco	Pontos	Data da solicitação	Paciente	Especialidade CID principal	Situação	Solicitante
S	R					
1	1250	22/03/2017 08:49 ⌚ 1 dias / 14 dias	Ana Maria Cabral 706302741761478 / EPNKMJCT	Cardiologia Adulto - MC I255	Irmandade da Santa Casa de Misericórdia de Porto Alegre	
4	100	22/03/2017 10:56 ⌚ 1 dias / 14 dias	Maria Fernandes Camargo 702001867875587 / G8NNWHRL	Cardiologia Adulto - AC I251	Aguarda Regulação	Paulo Ernesto Leaes UNIDADE DE SAUDE RAMOS
1	1100	22/03/2017 13:58 ⌚ 1 dias / 14 dias	Milton Osorio Meyrer Simundi 706401192889282 / CCWWAFMZ	Cardiologia Adulto - MC I509	Aguarda Regulação	Lenice Donin Parisotto UNIDADE DE SAUDE SAO JOSE
5	0	22/03/2017 14:28 ⌚ 1 dias / 29 dias	Suelen Pereira Felicio 700607420663369 / BIZCFZHA	Cardiologia Adulto - MC Q211	Aguarda Regulação	Ana Yin Yin Mao UNIDADE DE SAUDE MATO GROSSO
5	0	22/03/2017 16:43 ⌚ 1 dias / 29 dias	Maria Rita da Silva Rodrigues 704808058477044 / Z1B1IKUU	Cardiologia Adulto - MC I10	Aguarda Regulação	Ricardo Augusto Lopes Fagundes UNIDADE DE SAUDE COINMA
5	0	22/03/2017 17:21 ⌚ 1 dias / 29 dias	Juraci da Silva Genro 704703724908238 / FBAXVKYO	Cardiologia Adulto - AC I209	Aguarda Regulação	Airton Suslik Svirski LABORATORIO CENTRAL DO MUNICIPIO DE PORTO ALEGRE
5	0	22/03/2017 17:33 ⌚ 1 dias / 29 dias	Carmen Lucia da Silva Avila 708404719716969 / TTFPVMIS	Cardiologia Adulto - AC I10	Aguarda Regulação	Andre Luiz Furian Sessegolo LABORATORIO CENTRAL DO MUNICIPIO DE PORTO ALEGRE
5	0	23/03/2017 08:41 ⌚ 0 dias / 29 dias	Jose Enes Mendes de Oliveira 700002383067002 / M33OBPSC	Cardiologia Adulto - AC I509	Aguarda Regulação	Paulo Lorea de Lorea LABORATORIO CENTRAL DO MUNICIPIO DE PORTO ALEGRE

19:08
23/03/2017

Regionalização

[← Voltar à lista](#) [← Voltar à especialidade mãe](#) [✎ Editar subespecialidade](#) [✕ Excluir subespecialidade](#) [🔒 Restrições ▾](#)

SUBESPECIALIDADE

Cardiologia Adulto

Não regulada

Cadastro Brasileiro de Ocupações (CBO)

Médico Cardiologista

Especialidade mãe

Cardiologia

Descrição da especialidade

Não informada

Restrições

📍 Regionalização: 423

🔵 Restrição municipal: 159 (estado pode solicitar)

REGIONALIZAÇÃO (RESTRIÇÃO ESTADUAL)

INCLUIR MUNICÍPIO NÃO AUTORIZADO

Nome do município



+ Incluir

Todos os municípios estão autorizados a solicitar consultas em Porto Alegre para esta subespecialidade, **exceto**:

423 municípios não autorizados



🗑 Remove todos

Acegua/RS

🗑 Remove

Agua Santa/RS

🗑 Remove

Agudo/RS

🗑 Remove

Ajuricaba/RS

🗑 Remove

Alecrim/RS

🗑 Remove

Alegrete/RS

🗑 Remove

Alegria/RS

🗑 Remove

Almirante Tamandare do Sul/RS

🗑 Remove

Alpestre/RS

🗑 Remove

« ‹ 1 2 3 4 5 6 7 8 9 10 › »

Fora da regionalização

Tetos

Filtrar lista + Novo teto

UNIDADE EXECUTANTE

Código CNES ou nome

ESPECIALIDADE

CARDIOLOGIA ADULTO

STATUS

Ativo

INÍCIO DA VIGÊNCIA

mm/aaaa

FIM DA VIGÊNCIA

mm/aaaa

Baixar em XLS

Limpar

Pesquisar

18 TETOS ENCONTRADOS

« < 1 2 > »

Unidade executante	Especialidade	Complex.	Vigência		Consultas					Faixa etária	Sexo	Situação
			Início	Fim	Total	Primeiras	Regulação	SES/RS	Bloqueios			
Hospital Nossa Senhora da Conceicao SA	Cardiologia Adulto	Alta	07/2016	01/2017	1050	210	115 (100%)	94 (45%)	10 (5%)	12 - 120	Ambos	Ativo
Hospital Nossa Senhora da Conceicao SA	Cardiologia Adulto	Alta	02/2017	12/2017	1050	210	11 (10%)	94 (45%)	10 (5%)	12 - 120	Ambos	Ativo
Hospital Sao Lucas da PUCRS	Cardiologia Adulto	Alta	08/2016	01/2017	320	64	35 (100%)	28 (45%)	3 (5%)	12 - 120	Ambos	Ativo
Hospital Sao Lucas da PUCRS	Cardiologia Adulto	Alta	02/2017	12/2017	320	64	3 (10%)	28 (45%)	3 (5%)	12 - 120	Ambos	Ativo
Instituto de Cardiologia	Cardiologia Adulto	Alta	08/2016	12/2016	4900	980	539 (100%)	441 (45%)	49 (5%)	12 - 120	Ambos	Ativo
Instituto de Cardiologia	Cardiologia Adulto	Alta	01/2017	12/2017	4900	980	53 (10%)	441 (45%)	49 (5%)	12 - 120	Ambos	Ativo

Irmandade da

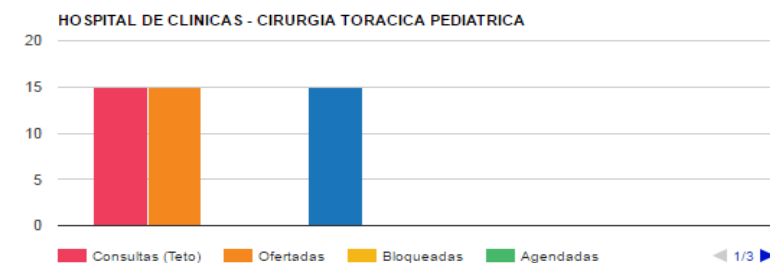
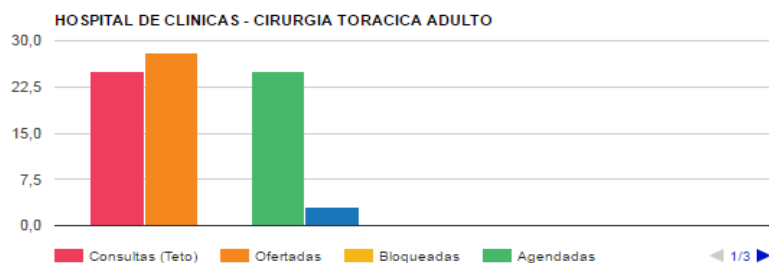
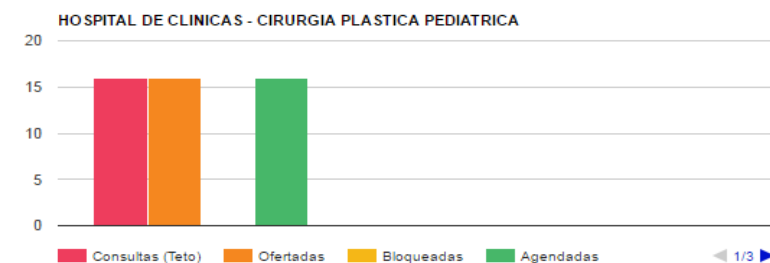
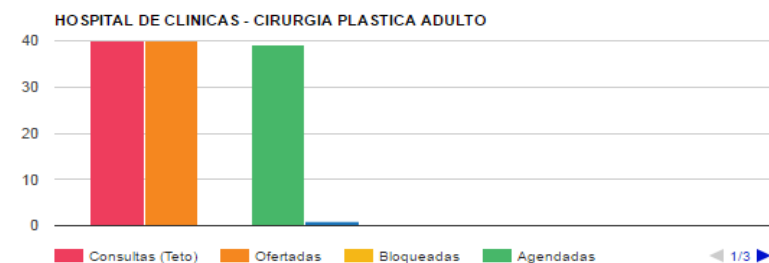
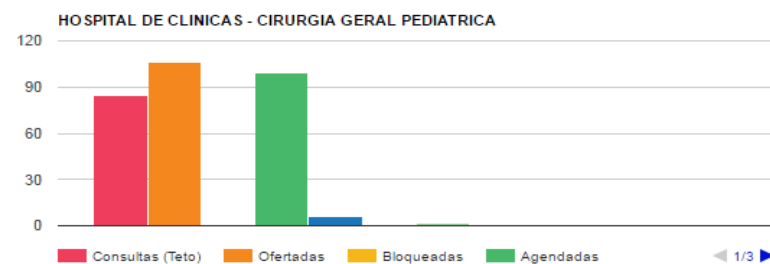
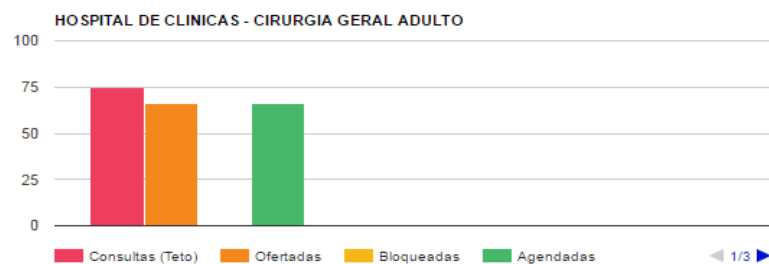
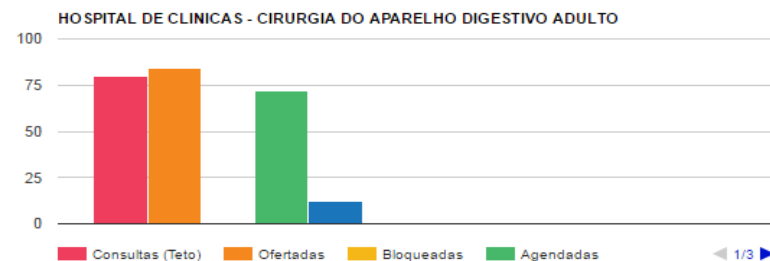
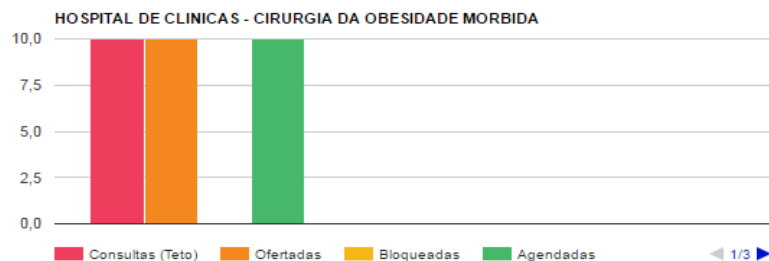

Gercon | Gerenciamento

Seguro | https://gercon-hom.procempa.com.br/gerconweb/?redirect_fragment=%2F&code=d7AGKxwmPZ69FJtKihUn6bERMjbWJUrVHmH79dhybw.83d19f2e-3d59-48a8-9e

Apps | Bookmarks | Microsoft Exchange - | Google | Ergon | FórumCW :: Exibir Fórum | LTr Editora | Editora Juspodivm - L | GEMT - Grupo de Estudos | Outros favoritos

SOLICITAÇÕESAGENDAGERENCIAMENTO? AJUDA

Início / Nova Solicitação

Nova solicitação

SOLICITANTE

JORGE LUIZ SILVEIRA OSORIO
CENTRO DE ESPECIALIDADES DE SAUDE SANTA MARTA

PACIENTE

JORGE LUIZ SILVEIRA OSORIO
Cartão SUS 707801634531811
Nascimento 13/04/1968 (48 anos e 10 meses)
Sexo Masculino

ORDEM JUDICIAL

Não

ESPECIALIDADE

Especialidade CARDIOLOGIA ADULTO 5120-1
Complexidade Média

ANAMNESE

CID Principal
ARRITMIA CARDÍACA NÃO ESPECIFICADA I499
Descrição do quadro clínico
Palpitações aos esforços. Sem dor pré cordial.

COMPROVANTE DE SOLICITAÇÃO

☒ CUPOM☐ A4

SISTEMA ÚNICO DE SAÚDE
Porto Alegre

Paciente **JORGE LUIZ SILVEIRA OSORIO**
Cartão SUS **707801634531811**

consulta solicitada

Acesse <https://saude.procempa.com.br/saudeweb>
informando seu Cartão SUS **707801634531811**
e o código de acesso **a8BTMggL**
e acompanhe a sua solicitação

Especialidade
CARDIOLOGIA ADULTO

Diagnóstico
I499 - ARRITMIA CARDÍACA NÃO ESPECIFICADA

Quadro clínico





PT 17:13
06/03/2017

ALFA Este é o projeto de um novo site. [Volte para o atual.](#)

prefeitura de **PORTO ALEGRE**

INÍCIO » CONSULTAS DO SUS

Consultas do SUS

Número do seu **Cartão SUS**

Código de acesso

Entrar >

! Não sabe seu código de acesso?

Estas informações estão no seu **comprovante de solicitação de consulta**.

Se seu comprovante **não tiver código de acesso**, entre em contato com a sua unidade de saúde.

**Prefeitura Municipal de Porto Alegre**

Praça Montevideó, 10 Rio Grande do Sul, Brasil CEP 90010-170

Consultas do SUS

❓ Dúvidas?

Entre em contato com a sua unidade de saúde

Prioridade de atendimento

VERDE

Tempo **médio de espera** para esta especialidade e esta prioridade

14 dias

Seu tempo de espera na fila (desde 22/03/2017)

1 dias

Profissional solicitante
Paulo Ernesto Leaes
Unidade de Saude Ramos

Prioridade de atendimento



Tempo **médio de espera** para esta especialidade e esta prioridade

153 dias

Seu tempo de espera na fila (desde 14/12/2016)

99 dias

ALFA Este é o projeto de um novo site. [Volte para o atual.](#)

prefeitura de **PORTO ALEGRE**

[INÍCIO](#) » CONSULTAS DO SUS

Consultas do SUS

Olá, **Al**  **s Rodrigues,**
seu número de cartão SUS é 708209608650842 [sair](#)

Oncologia Cirurgia de Cabeça e Pescoco

AGENDADA ▼

Data
31/03/2017

Hora
08:00

Local
**Irmandade da Santa Casa de Misericórdia
de Porto Alegre**

R Prof Annes Dias, 295
Sala 3 - Hospital Santa Rita

Profissional
Luiz Felipe Osowski

VOCÊ PODERÁ COMPARECER?

SIM, eu confirmo presença**NÃO poderei ir à consulta**

? Dúvidas?

Entre em contato com a sua unidade de
saúde



SISTEMA DE INFORMAÇÕES DO COMPLEXO REGULADOR DA SAÚDE



● Cupom

● A4

35ee7015-e877-4bed-... 1 / 2



SISTEMA ÚNICO DE SAÚDE
Porto Alegre

Paciente **MARA R** [redacted]
Cartão SUS 7 [redacted]

consulta confirmada

Data **13/03/2017** Hora **09:00**

Profissional J [redacted]

Local **HOSPITAL DE CLINICAS**
RUA RAMIRO BARCELOS, 2350 - LARGO
EDUARDO FARACO, Sala 601

Especialidade
GINECOLOGIA CIRURGIA

Diagnóstico
D250 - LEIOMIOMA SUBMUCOSO DO ÚTERO



[Salvar comprovante](#)

[← Voltar para tela anterior](#)



**Prefeitura de
Porto Alegre**

SECRETARIA DE SAÚDE

SISTEMA DE INFORMAÇÕES DO COMPLEXO REGULADOR DA SAÚDE



Porto Alegre #EuFaçoPOA

Procempa Ferramentas

★★★★☆ 39



Adicionar à Lista de desejos

Instalar



Prefeitura de
Porto Alegre

SECRETARIA DE SAÚDE

SISTEMA DE INFORMAÇÕES DO COMPLEXO REGULADOR DA SAÚDE



❖ TRANSPARÊNCIA

www.portoalegre.rs.gov.br

[Filas de espera: consultas especializadas](#)

[Filas de espera: exames](#)



**Prefeitura de
Porto Alegre**

SECRETARIA DE SAÚDE

SISTEMA DE INFORMAÇÕES DO COMPLEXO REGULADOR DA SAÚDE

Acompanhamento por Especialidade

Especialidade ?

ONCOLOGIA CIRURGIA DA MAMA



Baixar em XLS

Limpar

Pesquisar

Especialidades encontradas: 1

« < 1 > »

Especialidade	Solicitações Município				Solicitações Estado				Agendas Disponíveis
	Na Fila	Cadastradas Mês Anterior	Data Mais Antiga S/ Agenda	Cota Agenda	Na Fila	Cadastradas Mês Anterior	Data Mais Antiga S/ Agenda	Cota Agenda	
ONCOLOGIA CIRURGIA DA MAMA	5	67	16/06/2017	90	6	88	29/09/2016	74	164

« < 1 > »

ONCOLOGIA CIRURGIA DA MAMA

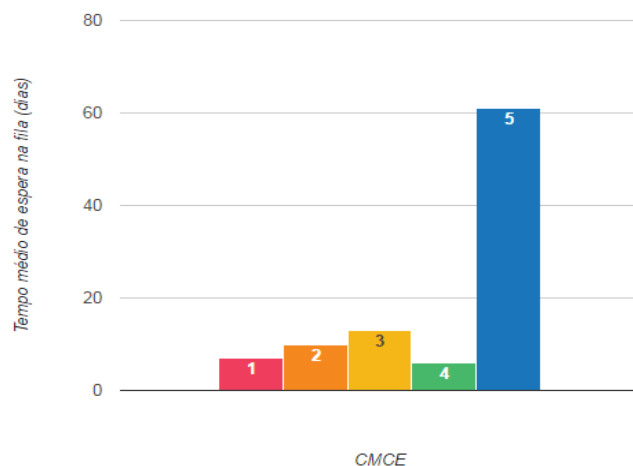

ONCOLOGIA CIRURGIA DA MAMA

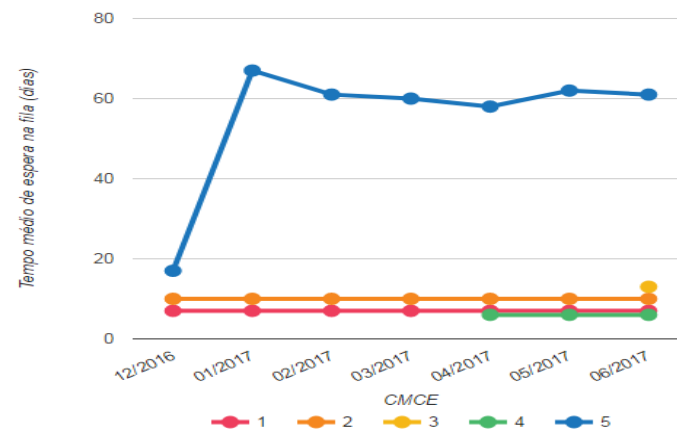

SISTEMA DE INFORMAÇÕES DO COMPLEXO REGULADOR DA SAÚDE



<https://gercon.procempa.com.br>

<https://saude.procempa.com.br>

[#EuFaçoPOA](#)

<https://gerint-hom.procempa.com.br>



**Prefeitura de
Porto Alegre**

SECRETARIA DE SAÚDE

Jorge Luiz Silveira Osório
Complexo Regulador / SMS / POA
j.osorio@sms.prefpoa.com.br

Erno Harzheim
Secretário Municipal de Saúde / POA
erno.harzheim@sms.prefpoa.com.br

