

Sistema ACAFE: Desenvolvimento Sustentável e Qualidade de Vida aos Catarinenses



Prof. Dr. Claudio Alcides Jacoski
Presidente





Sistema ACAFE



- A ACAFE é uma sociedade civil sem fins lucrativos (1974) que congrega as Fundações Educacionais públicas não estatais criadas no Estado de Santa Catarina por lei dos poderes públicos estadual e municipais.
- O objetivo desta união é promover o intercâmbio administrativo, técnico e científico entre as Instituições de Educação Superior, na busca de soluções para problemas comuns na áreas de ensino, pesquisa, extensão, inovação e administração.

Fonte: Sistema Acafe.



Capilaridade Regional



IES
Comunitárias

16

Cobertura do
ensino superior

+70%

Municípios de
Santa Catarina

53

Alunos
beneficiados com
bolsas de estudos

+50mil

Total Alunos

140mil

Pessoas assistidas
em atividades de
extensão e pesquisa

+1milhão

● Campus Sede Reitoria
● Campi

Fonte: Sistema Acafe 2016.



Sistema ACAFE



- 16 Instituições associadas
- 53 cidades atendidas
- + 153.000 alunos matriculados em cursos de graduação e pós-graduação
- 11.096 professores (dos quais mais de 2.000 doutores)
- 7.145 técnicos-administrativos
- 740 cursos de graduação
- 456 cursos de pós-graduação (lato sensu)
- 118 cursos de pós-graduação (stricto sensu)
- 885 grupos institucionais de pesquisa
- 22 incubadoras tecnológicas
- 64.707 alunos beneficiados com bolsas de estudo
- 5.436 projetos de pesquisa, extensão e iniciação científica
- 2.604 laboratórios
- 19.336 computadores conectados à Internet
- Mais de 2,5 (dois milhões e quinhentos mil) livros na biblioteca

Fonte: Sistema Acafe



Visão Tradicional x Visão Atual

A Personalização Jurídica (Visão Tradicional)

PÚBLICAS

PRIVADAS SEM FINS LUCRATIVOS
(Comunitárias)

PRIVADAS COM FINS LUCRATIVOS

A Nova Esfera Pública (Visão Atual)

PÚBLICAS ESTATAIS

COMUNITÁRIAS
(*Públicas não estatais*)



PRIVADAS

Tripés e suas Articulações

A Nova Esfera Pública (Visão Atual)

PÚBLICAS ESTATAIS

COMUNITÁRIAS
(*Públicas não estatais*)



PRIVADAS

Principais Direcionamentos

Intensificação da Pesquisa

Expansão do conceito de Extensão
(*Inclusão Social*)

Ensino (Mercantilização)



O Desafios de Articulação nas Comunitárias

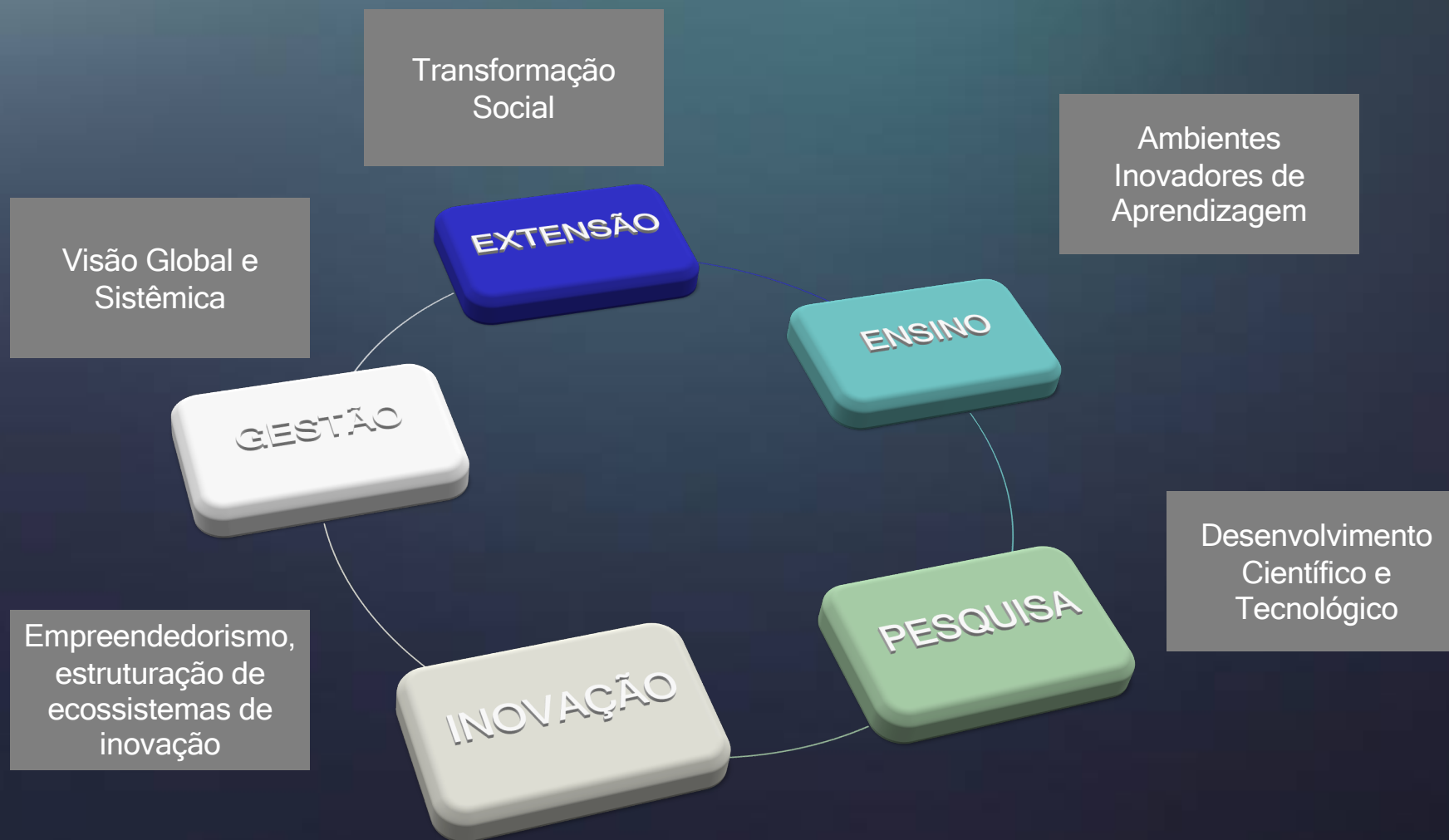

Como é ser Comunitária

- Possibilidade de atuar em intensa sintonia com as comunidades locais.
- Ainda não tem acesso aos editais públicos de órgãos governamentais de fomento direcionados às instituições públicas.
- Dificuldade em receber recursos orçamentários do poder público (emendas parlamentares p. ex.) para o desenvolvimento de atividades de interesse público.
- Oferecer ensino de qualidade por $\frac{1}{4}$ do valor empregado em educação superior pública, com destaque em atividades de pesquisa e extensão.
- Possibilidade de parceria com órgãos públicos estatais, para oferecer serviços de interesse público.
- Enfrentar um dos mercados mais concorridos do momento com a abertura da educação superior para empresas privadas e capital estrangeiro.



5 DÉCADAS DEPOIS - UM NOVO DESAFIO PARA DESENVOLVIMENTO REGIONAL

- Ampliar rede de centros de inovação, incubadoras e condomínios em todas as regionais do estado.
- Intensificar a interação entre universidade-empresa-governo.
- Estimular e apoiar os programas de pós-graduação, em nível de mestrado e doutorado, em todas as universidades do estado.

CENTROS DE INOVAÇÃO



Promove ações no âmbito do Programa Catarinense de Inovação (PCI) com enfoque no eixo Expansão da Infraestrutura para Inovação.

Interage com os comitês provisórios de implantação dos 13 centros de inovação em construção em Santa Catarina, formado por representantes do governo, academia e entidades empresariais, em convênio com a Secretaria de Desenvolvimento Econômico Sustentável do Estado.



Joinville



Itajaí



Blumenau



Tubarão

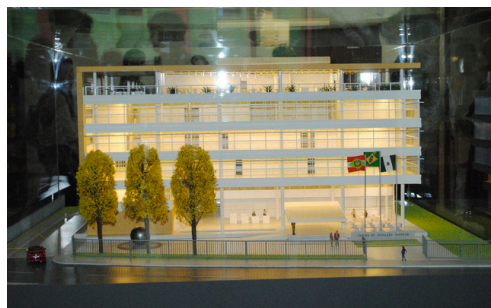

Chapecó



Florianópolis



Jaraguá do Sul

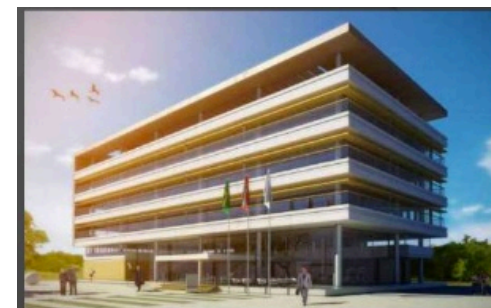

Concórdia



Criciúma



Joaçaba



Brusque



São Bento do Sul



TEMAS RECORRENTES

- Regulamentação da Lei 12.881/13 – Recursos públicos para as ICES;
- Busca de parcerias com o Governo Federal em prol da Educação, cultura, esporte, tecnologia e inovação;
- Utilização de vagas ociosas do Sistema Comunitário;
- Parceria do Governo com as ICES para implementação de Programa de Formação de Professores;
- Financiamento Estudantil específico para o segmento Comunitário;
- Lei dos Fundos Patrimoniais – inclusão semelhante às IFES para as comunitárias;
- Apoio ao PL 3509/19

Muito Obrigado!

Presidente Acafe
Prof. Dr. Claudio Alcides Jacoski
reitoria@unochapeco.edu.br

Secretaria Executiva
Prof. Dr. Paulo Ivo Koehntopp
pauloivo@acafe.org.br

Assessor Institucional
Adriano Rodrigues
adriano@acafe.org.br

©2019 ACAFE

Fica proibida a reprodução total ou parcial sem
autorização.