

Projeto de Legado da Copa do Mundo da FIFA Brasil 2014™



Dino Gentile

*Diretor de Patrimônio e do Projeto Legado
para o Brasil*

REC
000115



Objetivos



- Após a realização da Copa do Mundo da FIFA 2014™, a FIFA, em parceria com a CBF, estabeleceu um Fundo de Legado para investir no desenvolvimento do futebol brasileiro;
- Foram destinados US\$ 100 milhões para o Fundo de Legado, que devem ser investidos até 2018;
- Além de fomentar a prática do futebol nas suas diversas categorias, o Projeto de Legado para o Brasil busca fortalecer a imagem do futebol como uma ferramenta de transformação da realidade social do Brasil.

Recebido na COCETI em 28/10/15

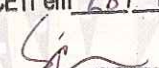
Eduardo Bruno do Lago de Sá
Matrícula: 228210

Áreas beneficiadas

- Infraestrutura esportiva nos 15 estados que não foram sede da Copa do Mundo da FIFA Brasil 2014™;
- Futebol Feminino em todas as categorias (base e profissional);
- Futebol de Base em todas as categorias (desde a iniciação até o limite para se tornar profissional);
- Medicina Esportiva; e
- Projetos Sociais.

Destinação dos recursos

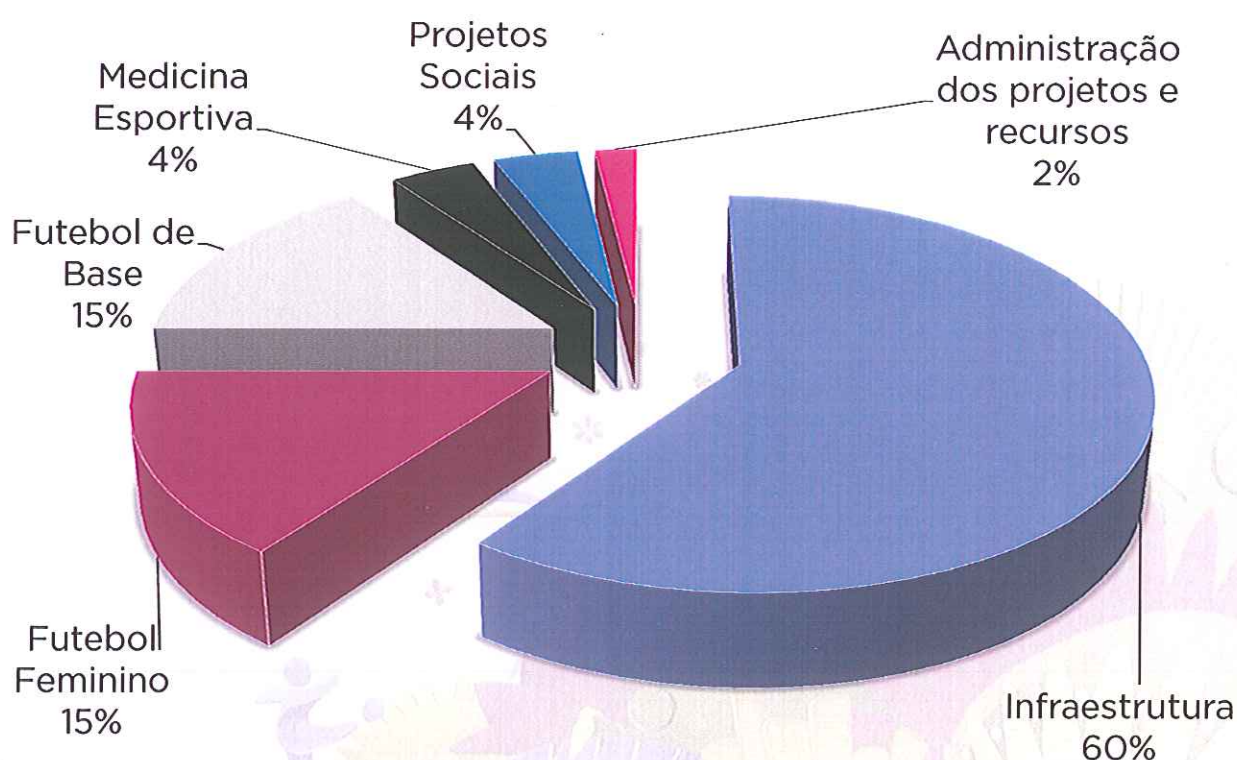

Procedimentos

- O montante acordado para compor o Fundo de Legado (US\$ 100 milhões) encontra-se todo com a FIFA;
- Cabe à CBF elaborar projetos dentro das áreas determinadas no contrato e submetê-los para aprovação da FIFA;
- Quando uma proposta é aprovada, a FIFA transfere os recursos específicos a fim de que a CBF implemente e gerencie aquele projeto;
- Todo valor proveniente do Fundo de Legado que ingressa na CBF é tributado. A alíquota varia de acordo com a destinação dos recursos.

Tributação dos recursos

- Sobre os valores recebidos da FIFA dentro do Projeto de Legado para o Brasil incidem os impostos:
 - ITD (4%); e
 - Cofins (7,6%).
- Sobre os valores recebidos exclusivamente para projetos de infraestrutura incidem*, adicionalmente:
 - IRPJ (15%);
 - IR adicional (10% sobre o lucro que exceder R\$ 20 mil no mês); e
 - Contribuição Social sobre o lucro (9%).

* Sobre o lucro a recolher

Simulação da tributação sobre os recursos de infraestrutura



	Alíquota	US\$	R\$*	% do total
Entrada		60.000.000	231.492.000	100%
- ITD	4%	2.400.000	9.259.680	4,0%
- Cofins	7,6%	4.560.000	17.593.392	7,6%
Base de cálculo		53.040.000	204.638.928	88,4%
- IRPJ	15%	7.956.000	30.695.839	13,3%
- IR adicional	10%	5.302.000	20.456.176	8,8%
- CSLL	9%	4.773.600	18.417.503	8,0%
Total de tributos		24.991.600	96.422.591	41,7%
Total disponível		35.008.400	135.069.408	58,3%

* Taxa de câmbio: 3,8582 (fonte: Banco Central do Brasil em 27 de outubro de 2015)

Simulação da tributação sobre os recursos dos demais projetos



	Alíquota	US\$	R\$*	% do total
Entrada		40.000.000	154.328.000	100%
- ITD	4%	1.600.000	6.173.120	4,0%
- Cofins	7,6%	3.040.000	11.728.928	7,6%
Total de tributos		4.640.000	17.902.048	11,6%
Total disponível		35.360.000	136.425.952	88,4%

* Taxa de câmbio: 3,8582 (fonte: Banco Central do Brasil em 27 de outubro de 2015)

Resumo da simulação de tributação

- Dos US\$ 100 milhões destinados ao Fundo de Legado, cerca de US\$ 70 milhões estarão disponíveis para investimento (aproximadamente 50% para infraestrutura e 50% para os demais projetos);
- Os recursos líquidos de infraestrutura (cerca de US\$35 milhões) devem ser investidos na compra de terrenos e construção dos centros de desenvolvimento do futebol nos 15 estados que não receberam jogos da Copa do Mundo da FIFA 2014;
- As demais áreas de atuação do Projeto de Legado para o Brasil aplicarão os outros recursos líquidos (cerca de US\$ 35 milhões).

Infraestrutura

- Os recursos de infraestrutura destinam-se à compra de terrenos e construção de equipamentos esportivos nos 15 estados que não sediaram jogos da Copa do Mundo da FIFA Brasil 2014™;
- A infraestrutura a ser construída (**Centro de Desenvolvimento**) deve ser voltada para a prática do futebol e deve incluir um campo de futebol;
- Qualquer propriedade deve ser avaliada por especialista imobiliário independente e a compra deve ser no nome da CBF;
- A construção deve iniciar 6 meses após a compra.

Infraestrutura



- Acre (AC)
- Alagoas (AL)
- Amapá (AP)
- Espírito Santo (ES)
- Goiás (GO)
- Maranhão (MA)
- Mato Grosso do Sul (MS)
- Pará (PA)
- Paraíba (PB)
- Piauí (PI)
- Rondônia (RO)
- Roraima (RR)
- Santa Catarina (SC)
- Sergipe (SE)
- Tocantins (TO)

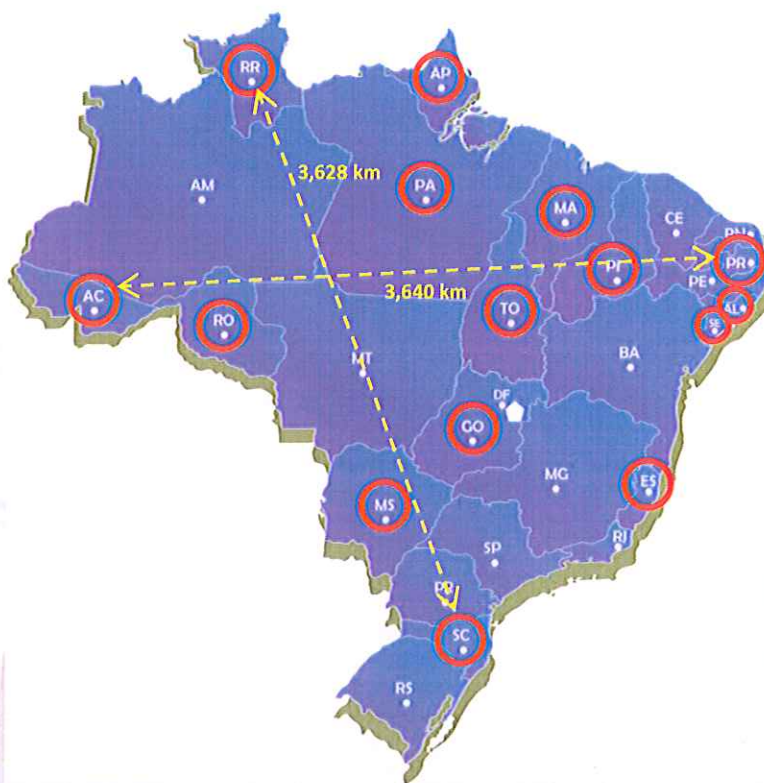

Centros de Desenvolvimento



- A fim de beneficiar todos os 15 estados cobertos pelos investimentos de infraestrutura do Projeto de Legado para o Brasil, a CBF elaborou um modelo padronizado de Centro de Desenvolvimento, que contempla:
 - 2 campos de futebol (gramado sintético);
 - Vestiários;
 - Rouparia;
 - Sala de aula;
 - Refeitório;
 - Laboratório de informática;
 - Academia;
 - Ambulatório para primeiros socorros.

Centros de Desenvolvimento

- Exemplo de implantação num terreno trapezoidal:

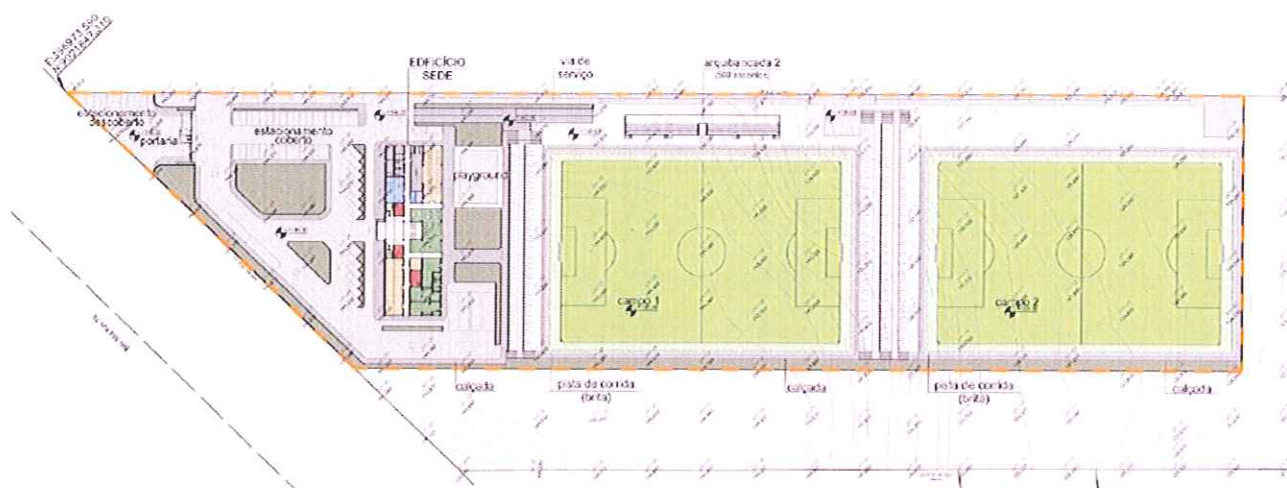

Centros de Desenvolvimento

- Planta baixa da sede administrativa:

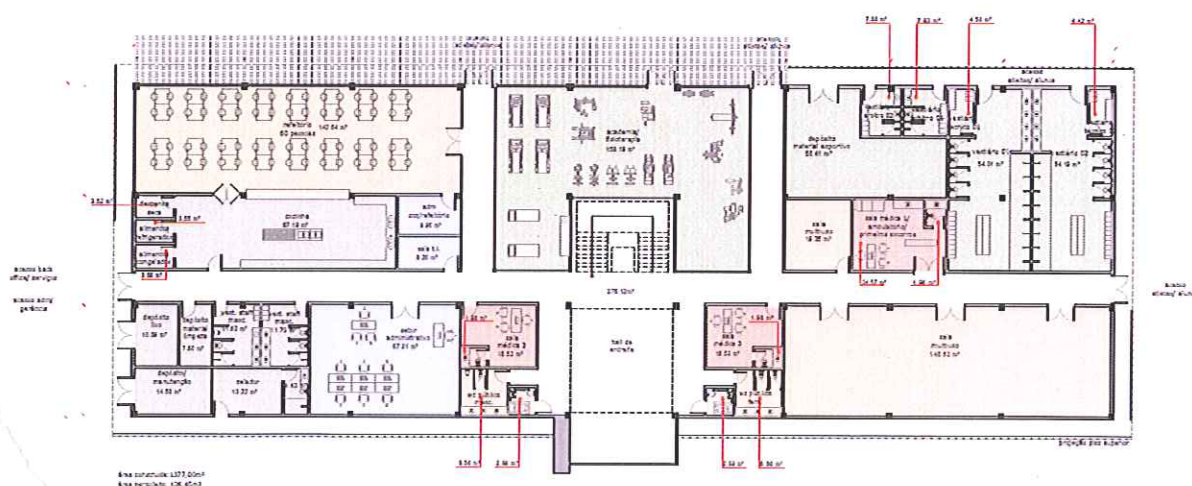

Centros de Desenvolvimento



- Fachada projetada da sede administrativa:

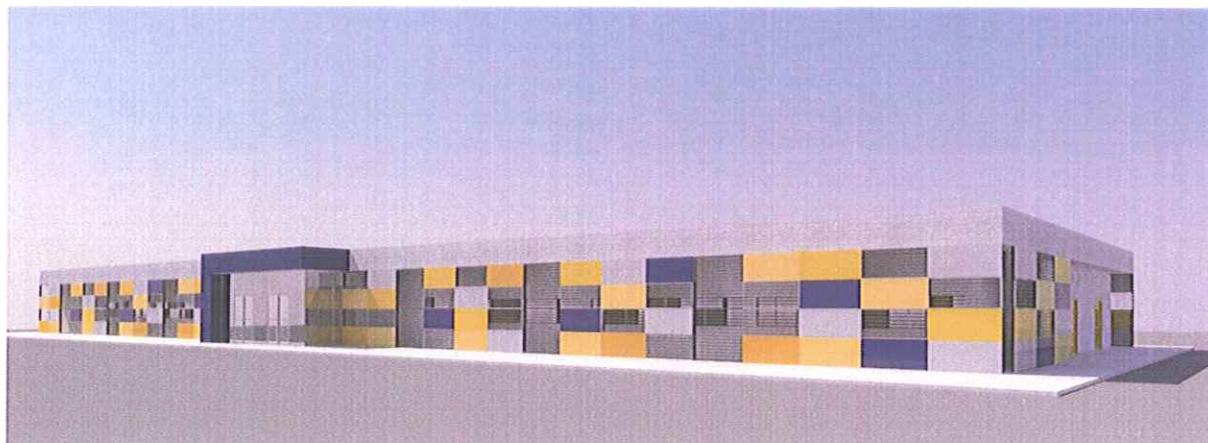

Status atual (outubro de 2015)



Estado	Status
Acre (AC)	Terreno identificado
Alagoas (AL)	À procura de terreno
Amapá (AP)	Terreno identificado
Espírito Santo (ES)	À procura de terreno
Goiás (GO)	À procura de terreno
Maranhão (MA)	À procura de terreno
Mato Grosso do Sul (MS)	Terreno identificado
Pará (PA)	CD pronto*

Estado	Status
Paraíba (PB)	À procura de terreno
Piauí (PI)	Terreno identificado
Rondônia (RO)	Terreno comprado
Roraima (RR)	À procura de terreno
Santa Catarina (SC)	À procura de terreno
Sergipe (SE)	Terreno identificado
Tocantins (TO)	Terreno comprado

* Terreno cedido pelo Governo Paraense e obra iniciada e gerenciada pela FIFA em Fevereiro de 2014. CD foi entregue em Setembro de 2015.

Suporte à infraestrutura

- **Consultoria técnica:**

- Avaliação e aquisição de terrenos;
- Elaboração de projeto arquitetônico;
- Seleção de construtora;
- Gerenciamento de obras.

- **Consultoria em gestão:**

- Modelo de gestão e governança;
- Mapeamento de custos associados à operação do Centro de Desenvolvimento;
- Levantamento de potenciais fontes de receita visando a sustentabilidade do Centro de Desenvolvimento.

Projetos desenvolvidos

- **Curso de Gestão de Futebol**

- 57 participantes subsidiados (Fed. Estaduais, Clubes da Série A e Clubes do Futebol Feminino);
- Duração de 6 meses;
- Contribuição com a formação de gestores dentro das principais entidades esportivas do país.

- **Plataforma de ensino à distância (EAD)**

- Modernização da metodologia de ensino;
- Acesso ágil e eficiente ao conteúdo dos cursos e eventos da CBF;
- Facilidade no acesso à informação;
- Capilarização do conhecimento.

Projetos desenvolvidos

- **Projeto de Gramados**

- Capacitação e treinamento da mão de obra específica (eng. agrônomos e funcionários da manutenção dos gramados): sessões teóricas e práticas;
- Subsídio à participação no seminário (120 pessoas contempladas): Fed. Estaduais, Clubes das séries A e B e Futebol Feminino;
- Inspeção de todos os estádios das séries A e B do campeonato brasileiro: qualidade do gramado e dimensões oficiais do campo de futebol e seus equipamentos;
- Relatório final da situação dos gramados brasileiros;
- Auxílio técnico aos campos com maior necessidade de suporte durante o intervalo entre temporadas.

Projetos desenvolvidos

- **Seminário de Desenvolvimento do Futebol Feminino**

- 2 dias de evento com palestras e discussões;
- 108 participantes representando 24 federações estaduais, os principais clubes atuantes no futebol feminino no Brasil e demais interessados e envolvidos;
- 18 palestrantes com larga experiência na modalidade dividiram conhecimentos e propostas;
- A participação dos membros de federações estaduais e principais clubes foi custeada pelo fundo de legado;
- Ao final do evento, foi fundada a Associação de Clubes de Futebol Feminino.

Projetos desenvolvidos

- **I Simpósio de Educação Continuada da CNMF**
 - 2 dias de evento com palestras e discussões;
 - 52 participantes representando os clubes das Séries A, B e C do Campeonato Brasileiro;
 - Atividade prática com os fisioterapeutas dos clubes da Série A e Rio de Janeiro para tratar de prevenção de lesões;
 - Lançamento do sistema de monitoramento de lesões nas três principais divisões do Campeonato Brasileiro;
 - Distribuição de 20 laptops para os médicos participantes do evento;
 - Promoveu o intercâmbio de informações e experiências entre os médicos dos principais clubes brasileiros.

Projetos em análise na FIFA

- **Curso de treinadores das categorias de base do Brasil**
 - Oferece a os curso de licença B para todos aqueles que trabalham nas divisões de base de clubes profissionais;
 - Totalmente subsidiado até 2018;
- **Torneio Sub-15**
 - Criação de torneio nacional na categoria (calendário não contempla hoje em dia);
 - Atividade/competição em alto nível no país (demanda dos clubes);
 - Duração de 1 mês aproximadamente, no período de férias escolares.

Projetos em análise na FIFA

- **Programa Grassroots e FIFA 11+**
 - Capacitação de professores da rede pública de ensino do Brasil;
 - Ensino de metodologia específica para se trabalhar com crianças e jovens;
 - Objetivo de disseminar o conhecimento e ter o futebol como ferramenta de atividade física nas escolas.
- **Realengo**
 - Atuação em comunidade carente do Rio de Janeiro a fim de disseminar conhecimento para os professores de educação física da rede pública local;
 - Festival de integração de professores e jovens locais (aplicação do conhecimento adquirido).