



SENADO FEDERAL

**COMISSÃO DE MEIO AMBIENTE, DEFESA DO
CONSUMIDOR E FISCALIZAÇÃO E CONTROLE**

PAUTA DA 11ª REUNIÃO

(2ª Sessão Legislativa Ordinária da 55ª Legislatura)

**22/06/2016
QUARTA-FEIRA
às 09 horas**

Presidente: Senador Otto Alencar

Vice-Presidente: Senador Ataídes Oliveira



Comissão de Meio Ambiente, Defesa do Consumidor e Fiscalização e Controle

**11ª REUNIÃO, EXTRAORDINÁRIA, DA 2ª SESSÃO LEGISLATIVA ORDINÁRIA
DA 55ª LEGISLATURA, A REALIZAR-SE EM 22/06/2016.**

11ª REUNIÃO, EXTRAORDINÁRIA

Quarta-feira, às 09 horas

SUMÁRIO

FINALIDADE	PÁGINA
Discutir os critérios e a metodologia de cálculo da taxa de desemprego no Brasil.	7

(1)(2)(3)(4)(5)(6)(7)(8)

COMISSÃO DE MEIO AMBIENTE, DEFESA DO CONSUMIDOR E FISCALIZAÇÃO E CONTROLE -

PRESIDENTE: Senador Otto Alencar

VICE-PRESIDENTE: Senador Ataídes Oliveira

(17 titulares e 17 suplentes)

TITULARES			SUPLENTE
Bloco de Apoio ao Governo(PDT, PT)			
Jorge Viana(PT)	AC (61) 3303-6366 e 3303-6367	1 Humberto Costa(PT)	PE (61) 3303-6285 / 6286
VAGO(28)		2 Regina Sousa(PT)	PI (61) 3303-9049 e 9050
Acir Gurgacz(PDT)(21)	RO (061) 3303-3131/3132	3 Telmário Mota(PDT)(23)(21)(15)	RR (61) 3303-6315
Paulo Rocha(PT)	PA (61) 3303-3800	4 VAGO(22)(13)	
Ivo Cassol(PP)	RO (61) 3303.6328 / 6329	5 Benedito de Lira(PP)(11)	AL (61) 3303-6148 / 6151
Maioria (PMDB)			
Valdir Raupp(PMDB)	RO (61) 3303-2252/2253	1 João Alberto Souza(PMDB)	MA (061) 3303-6352 / 6349
Jader Barbalho(PMDB)(17)	PA (61) 3303.9831, 3303.9832	2 VAGO(30)	
Otto Alencar(PSD)	BA (61) 3303-1464 e 1467	3 VAGO(18)	
José Medeiros(PSD)(25)	MT (61) 3303-1146/1148	4 VAGO(26)(14)	
Romero Jucá(PMDB)(32)(35)(34)	RR (61) 3303-2112 / 3303-2115	5 VAGO	
Bloco Social Democrata(PSDB, DEM, PV)			
Ronaldo Caiado(DEM)	GO (61) 3303-6439 e 6440	1 Alvaro Dias(PV)	PR (61) 3303-4059/4060
Ataídes Oliveira(PSDB)	TO (61) 3303-2163/2164	2 Aloysio Nunes Ferreira(PSDB)	SP (61) 3303-6063/6064
Flexa Ribeiro(PSDB)	PA (61) 3303-2342	3 Davi Alcolumbre(DEM)	AP (61) 3303-6717, 6720 e 6722
Bloco Parlamentar Socialismo e Democracia(PCdoB, PPS, PSB, REDE)			
Lídice da Mata(PSB)	BA (61) 3303-6408	1 Vanessa Grazziotin(PCdoB)	AM (61) 3303-6726
João Capiberibe(PSB)	AP (61) 3303-9011/3303-9014	2 Roberto Rocha(PSB)	MA (61) 3303-1437/1435/1501/1503/1506 a 1508
Bloco Moderador(PTC, PTB, PSC, PR, PRB)			
Eduardo Amorim(PSC)	SE (61) 3303 6205 a 3303 6211	1 Cidinho Santos(PR)(29)(31)(12)	MT 3303-6170/3303-6167
Pedro Chaves(PSC)(33)(27)	MS	2 Fernando Collor(PTC)(19)	AL (61) 3303-5783/5786

- (1) Em 25.02.2015, os Senadores Eduardo Amorim e Douglas Cintra foram designados membros titulares pelo Bloco Parlamentar União e Força, para compor a CMA (Of. 04/2015-BLUFOR).
- (2) Em 25.02.2015, os Senadores Lídice da Mata e João Capiberibe foram designados membros titulares; e os Senadores Vanessa Grazziotin e Roberto Rocha, como membros suplentes, pelo Bloco Parlamentar Socialismo e Democracia, para compor a CMA (Of. 08/2015-GLBSD).
- (3) Em 25.02.2015, o Senador José Medeiros foi designado membro titular; e o Senador Fernando Bezerra, como membro suplente, pelo Bloco Parlamentar Socialismo e Democracia, para compor a CMA (Of. 10/2015-GLBSD).
- (4) Em 25.02.2015, o Senador Ronaldo Caiado foi designado membro titular e o Senador Davi Alcolumbre como membro suplente pelo Bloco Parlamentar da Oposição, para compor a CMA (Ofs. 1 a 5/2015-GLDEM).
- (5) Em 25.02.2015, os Senadores Jorge Viana, Donizeti Nogueira, Reguffe e Paulo Rocha foram designados membros titulares; e os Senadores Humberto Costa, Regina Souza e Lasier Martins, membros suplentes, pelo Bloco de Apoio ao Governo, para compor a CMA (Of. 10/2015-GLDBAG).
- (6) Em 26.02.2015, os Senadores Ataídes Oliveira e Flexa Ribeiro foram designados membros titulares; e os Senadores Aloysio Nunes Ferreira e Alvaro Dias como membros suplentes pelo Bloco Parlamentar da Oposição, para compor a CMA (Of. 24/2015-GLPSDB).
- (7) Em 26.02.2015, os Senadores Valdir Raupp, Sandra Braga e Otto Alencar foram designados membros titulares; e os Senadores João Alberto Souza, Romero Jucá e Luiz Henrique membros suplentes pelo Bloco da Maioria, para compor a CMA (Of. 16/2015-GLPMDB).
- (8) Em 26.02.2015, o Senador Ivo Cassol foi designado membro titular, pelo PP, para compor a CMA (Of. 37/2015-GLDPP).
- (9) Em 03.03.2015, a Comissão reunida elegeu os Senadores Otto Alencar e Ataídes Oliveira, respectivamente, Presidente e Vice-Presidente deste colegiado (Mem. nº 1/2015-CMA).
- (10) Em 04.03.2015, o Partido Progressista passa a integrar o Bloco de Apoio ao Governo (Of. 19/2015-GLDBAG).
- (11) Em 04.03.2015 o Senador Benedito de Lira foi indicado membro suplente pelo PP (Memo. nº 52/2015-GLDPP).
- (12) Em 04.03.2015, o Senador Blairo Maggi foi designado membro suplente pelo Bloco Parlamentar União e Força (Of. 13/2015-BLUFOR).
- (13) Em 17.03.2015, o Senador Delcídio do Amaral foi designado membro suplente pelo Bloco de Apoio ao Governo(Of. 31/2015-GLDBAG).
- (14) Em 17.03.2015, a Senadora Sandra Braga foi designada membro suplente pelo Bloco da Maioria, deixando de compor a Comissão como membro titular (Of. 36/2015-GLPMDB).
- (15) Em 24.03.2015, o Senador Acir Gurgacz foi designado membro suplente pelo Bloco de Apoio ao Governo, em substituição ao Senador Lasier Martins (Of. 38/2015-GLDBAG).
- (16) Em 31.03.2015, os membros suplentes do Bloco Parlamentar da Oposição passam a ocupar a seguinte ordem: Senadores Alvaro Dias, Aloysio Nunes Ferreira e Davi Alcolumbre (Of. 90/2015-GLPSDB).
- (17) Em 14.04.2015, o Senador Jader Barbalho foi designado membro titular pelo Bloco da Maioria (Of. 122/2015-GLPMDB).
- (18) Em 11.05.2015, vago em virtude do falecimento do Senador Luiz Henrique, ocorrido em 10.05.2015.
- (19) Em 23.06.2015, o Senador Fernando Collor foi designado membro suplente pelo Bloco Parlamentar União e Força (Of. 42/2015-BLUFOR).
- (20) Em 16.02.2016, o PV passou a compor o Bloco Parlamentar da Oposição (Of. s/n).
- (21) Em 01.03.2016, o Senador Acir Gurgacz deixou de atuar como suplente, por ter sido designado membro titular pelo Bloco de Apoio ao Governo, em vaga anteriormente ocupada pelo Senador Reguffe (Of. 14/2016-GLDBAG).
- (22) Em 29.03.2016, o Senador Delcídio do Amaral deixa de compor a Comissão pelo Bloco de Apoio ao Governo (Ofícios nºs 25 a 29/2016-GLDBAG).
- (23) Em 30.03.2016, o Senador Telmário Mota foi designado membro suplente pelo Bloco de Apoio ao Governo (Of. 30/2016-GLDBAG).

- (24) Em 13.04.2016, o Bloco Parlamentar União e Força passou a designar-se Bloco Moderador (Of. nº 13/2016-BLUFOR).
- (25) Em 14.04.2016, o Senador José Medeiros foi designado membro titular pelo Bloco da Maioria (Of. 052/2016-GLPMDB).
- (26) Em 22.04.2016, vago em virtude de a Senadora Sandra Braga não exercer mais o mandato devido ao retorno do titular, Senador Eduardo Braga.
- (27) Em 09.05.2016, vago em virtude de o Senador Douglas Cintra não exercer mais o mandato devido ao retorno do titular, Senador Armando Monteiro (Of. 1/2016-GSAMON).
- (28) Em 12.05.2016, vago em virtude de o Senador Donizeti Nogueira não exercer mais o mandato devido ao retorno do titular, Senadora Kátia Abreu (Of. nº 1/2016-GSKAAB).
- (29) Em 13.05.2016, o Senador Blairo Maggi foi nomeado Ministro de Estado da Agricultura, Pecuária e Abastecimento (DOU 13/05/2016, Seção 2, p. 1).
- (30) Em 13.05.2016, o Senador Romero Jucá foi nomeado Ministro de Estado do Planejamento, Desenvolvimento e Gestão (DOU 13/05/2016, Seção 2, p. 3).
- (31) Em 17.05.2016, o Senador Cidinho Santos foi designado membro suplente pelo Bloco Moderador, em substituição ao Senador Blairo Maggi (Of. 19/2016-BLOMOD).
- (32) Em 19.05.2016, o Senador Wirlande da Luz foi designado membro titular pelo Bloco da Maioria (Of. 71/2016-GLPMDB).
- (33) Em 23.05.2016, o Senador Pedro Chaves foi designado membro titular pelo Bloco Moderador (Of. 27/2016-BLOMOD).
- (34) Em 27.05.2016, vago em virtude de o Senador Wirlande da Luz não exercer mais o mandato devido ao retorno do titular, Senador Romero Jucá (Memo. s/n/2016-GSRJ).
- (35) Em 02.06.2016, o Senador Romero Jucá foi designado membro titular pelo Bloco da Maioria, em vaga anteriormente ocupada pelo Senador Wirlande da Luz (Of. 84/2016-GLPMDB).
- (36) Em 07.06.2016, o Bloco Parlamentar da Oposição passou a denominar-se Bloco Social Democrata (Of. s/n-Gabinete do Bloco Social Democrata).

REUNIÕES ORDINÁRIAS: TERÇAS-FEIRAS 9:30 HORAS
SECRETÁRIO(A): RAYMUNDO FRANCO DINIZ
TELEFONE-SECRETARIA: 61 3303-3519
FAX: 3303-1060

TELEFONE - SALA DE REUNIÕES:
E-MAIL: cma@senado.gov.br



SENADO FEDERAL
SECRETARIA-GERAL DA MESA

**2ª SESSÃO LEGISLATIVA ORDINÁRIA DA
55ª LEGISLATURA**

**Em 22 de junho de 2016
(quarta-feira)
às 09h**

PAUTA
11ª Reunião, Extraordinária

**COMISSÃO DE MEIO AMBIENTE, DEFESA DO CONSUMIDOR
E FISCALIZAÇÃO E CONTROLE - CMA**

	Audiência Pública Interativa
Local	Anexo II, Ala Senador Alexandre Costa, Plenário nº 13

-Inclusão de participante.

Audiência Pública Interativa

Assunto / Finalidade:

Discutir os critérios e a metodologia de cálculo da taxa de desemprego no Brasil.

Observações:

Esta reunião será realizada em caráter interativo. As pessoas que tenham interesse em participar com comentários ou perguntas podem fazê-lo por meio do Portal e-Cidadania, no endereço ww.senado.leg.br/ecidadania, e do Alô Senado, pelo número 0800 61 2211.

Requerimento(s) de realização de audiência:

- [RMA 17/2016](#), Senador Ataídes Oliveira

Convidados:

André Gambier Campos

- Técnico de Planejamento e Pesquisa do Instituto de Pesquisa Econômica Aplicada - IPEA

Antônio Ibarra

- Assessor Técnico do Departamento Intersindical de Estatística e Estudos Socioeconômicos - DIEESE

Mário Magalhães

- Especialista em Políticas Públicas em Gestão Governamental do Ministério do Trabalho e Previdência Social - MTPS

Instituto Brasileiro de Geografia e Estatística - IBGE

- (Aguardando confirmação de representante)

Organização Internacional do Trabalho no Brasil - OIT

- (Aguardando confirmação de representante)

1

RMA
00017/2016

REQUERIMENTO Nº DE 2016 - CMA

Senhor Presidente,

Requeiro, nos termos do art. 58, § 2º, II, da Constituição Federal e do art. 93, II, do Regimento Interno do Senado Federal, a realização de audiência pública, com o objetivo de **discutir os critérios e a metodologia de cálculo da taxa de desemprego no Brasil.**

Proponho para a audiência a presença dos seguintes convidados:

1. **Ronaldo Nogueira**, Ministro do Trabalho
2. **Wasmália Socorro Barata Bivar**, Presidente do IBGE - Instituto Brasileiro de Geografia e Estatística;
3. **Zenaide Honório**, Presidente da Diretoria Executiva do DIEESE - Departamento Intersindical de Estatística e Estudos Socioeconômicos;
4. **Jessé Souza**, Presidente do IPEA - Instituto de Pesquisa Econômica Aplicada; e
5. **Peter Poschen**, Diretor do Escritório da OIT - Organização Internacional do Trabalho no Brasil.

JUSTIFICAÇÃO

Um dos problemas mais aflitivos enfrentados hoje, no Brasil, é o alto índice de desemprego, que varia - segundo as estatísticas oficiais - entre 11%



SF/16719.50825-43

e 15%. Tais números, no entanto, são obtidos a partir da adoção de critérios e metodologia incompatíveis entre si e que, lamentavelmente, escondem uma massa de desempregados sob diversas nomenclaturas técnicas, o que não contribui para o adequado enfrentamento do problema.

Basta lembrar que vultosos recursos públicos são investidos pelo Governo Federal, em diversas áreas, tendo em mira as estatísticas oficiais de desemprego, razão pela qual é de se exigir absoluta credibilidade e rigor técnico desses números.

O abandono, pelo IBGE, da Pesquisa Mensal de Emprego - PME, bem como a adequação dos critérios adotados por aquele instituto na PNAD-Contínua - Pesquisa Nacional por Amostragem de Domicílios, são fatos que exigem ampla discussão, inclusive em cotejo com a metodologia adotada por outros institutos, como o DIEESE, e com as diretrizes da OIT.

Espera-se, do novo Governo, a adoção de medidas que combatam rapidamente o avanço do desemprego, o que só será possível se, primeiro, o tamanho real do problema foi realmente conhecido e, depois, se for possível confiar no acerto das estatísticas oficiais que orientam as políticas públicas.

Em face disso, solicito o apoio de meus pares para a aprovação do presente requerimento de audiência pública no âmbito da CMA.

Sala da Comissão, de de .

Senador Ataídes Oliveira
Vice-Presidente da CMA

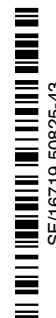

SF/16719.50825-43