

Desigualdade no Brasil

07/05/2018 – Brasília

ipea Instituto de Pesquisa
Econômica Aplicada

Sergei Soares
TPP

1

Desigualdade no Brasil e no Mundo

O Brasil há muito está entre os campeões de desigualdade

Desigualdade Segundo o Coeficiente de Gini

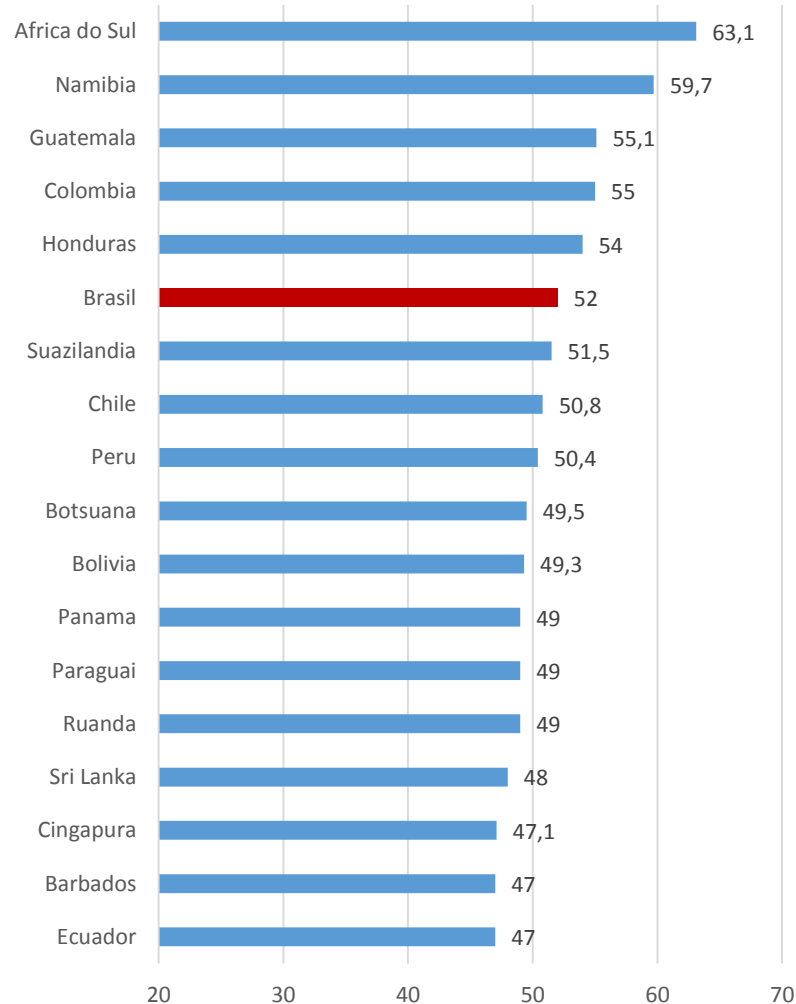
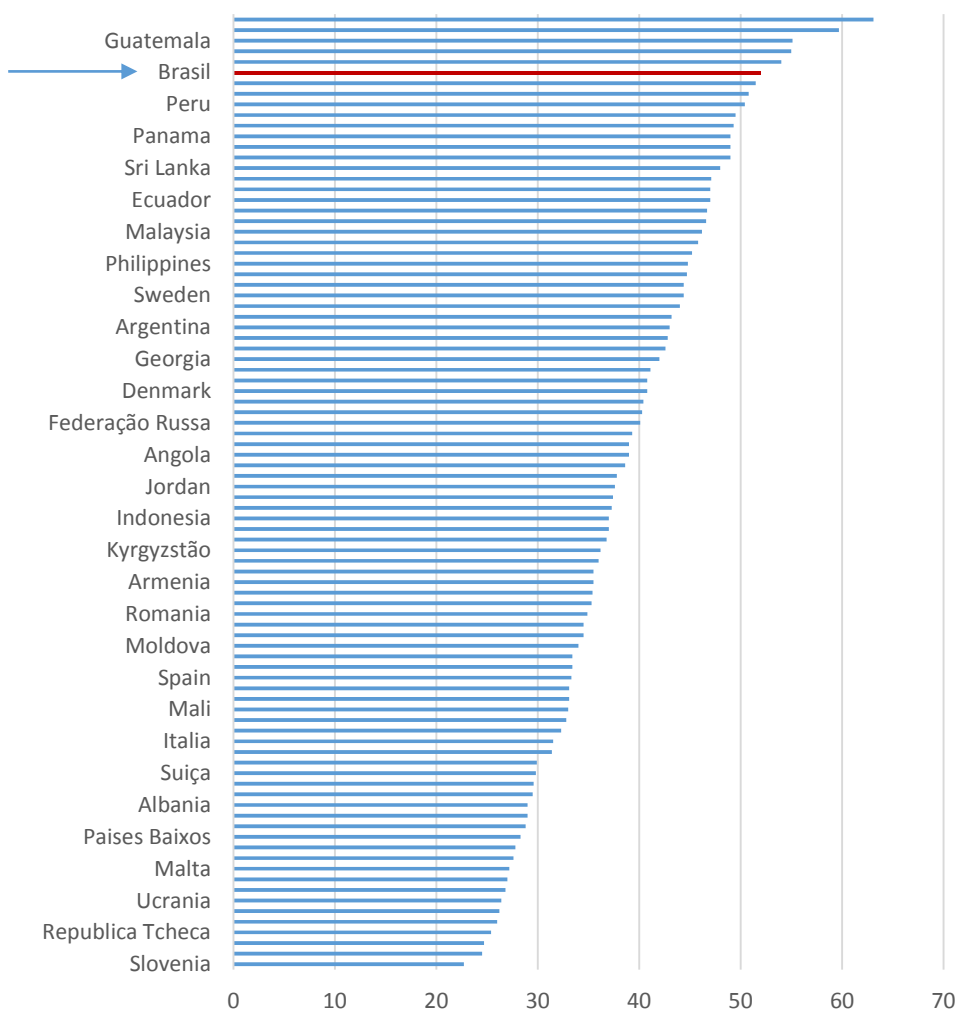

Desigualdade alta

1. Reduz o crescimento do PIB
2. Reduz coesão social
3. Aumenta crime
4. Aumenta pobreza
5. Aumenta a probabilidade de guerra
6. Aumenta mortalidade e morbidade
7. Reduz mobilidade social
8. É moralmente inaceitável

2

Evolução da Desigualdade no Brasil

O Gráfico da Desigualdade

Em uma terra com três habitantes cujas rendas são: R\$ 1, R\$ 9 e R\$ 90.

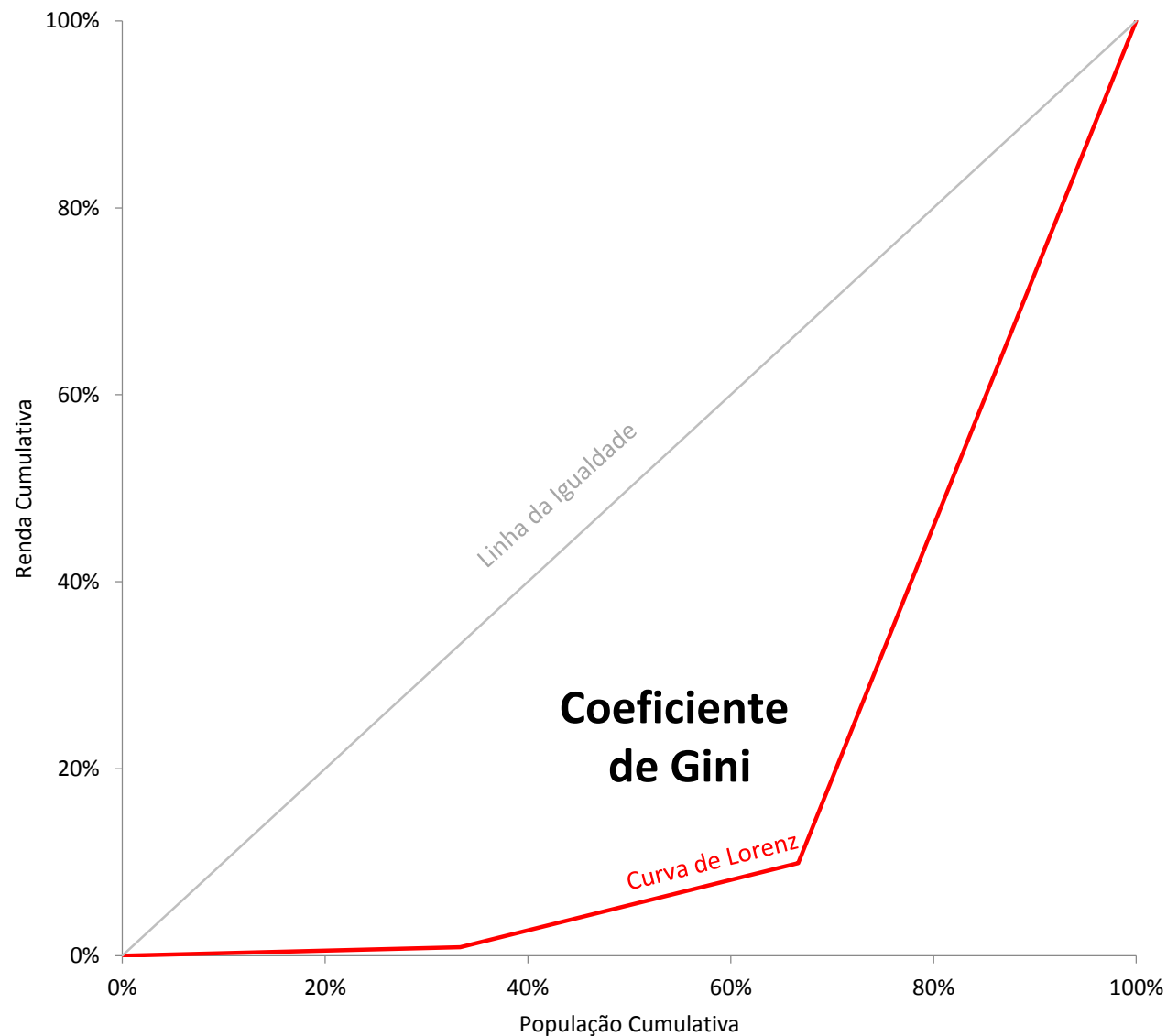

A Redução da Desigualdade

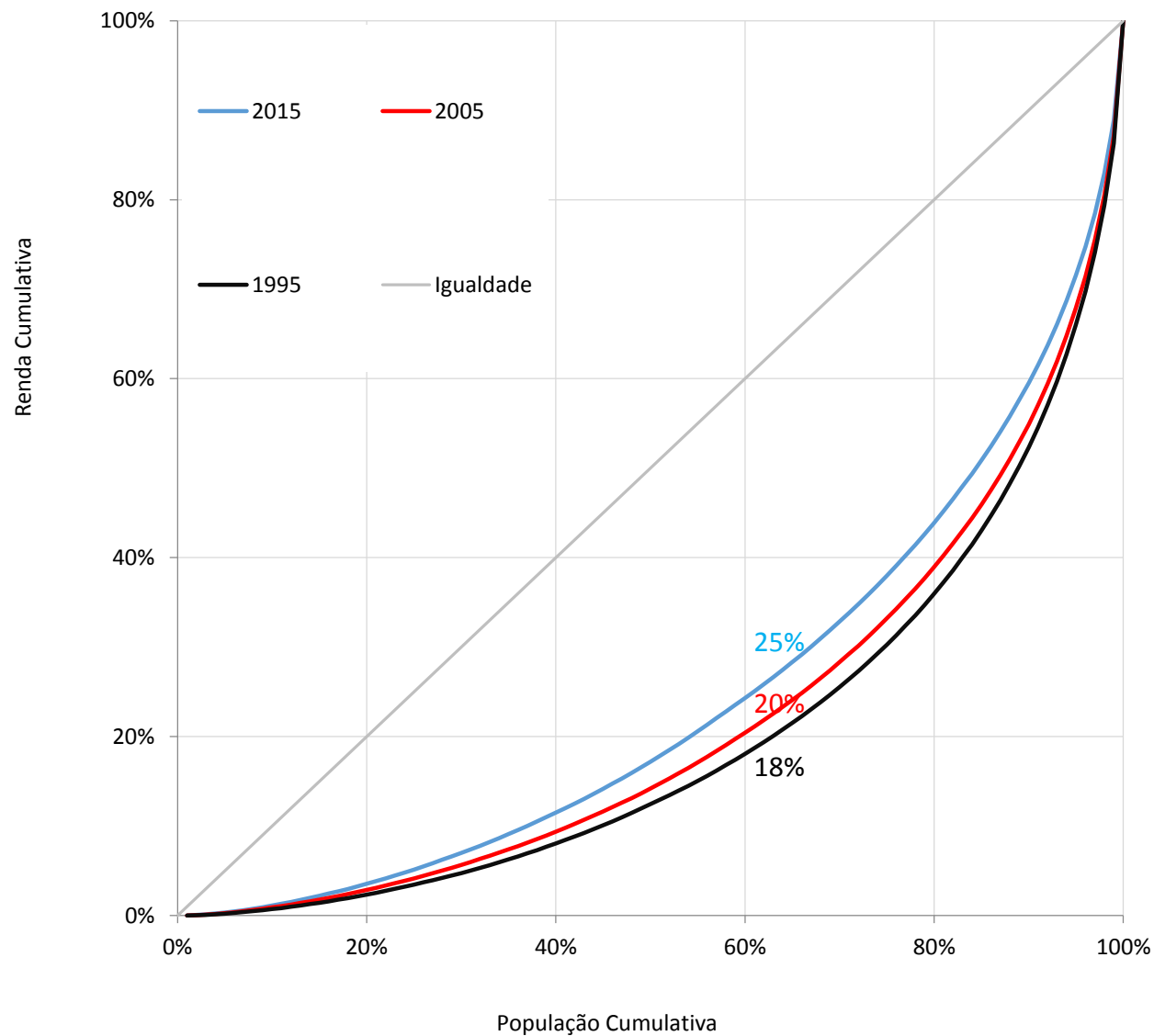

Evolução do Coeficiente de Gini no Brasil

ipea
Instituto de Pesquisa
Econômica Aplicada



3

Por que a queda?

Fatores Reduzindo Desigualdade: Educação

Educação no Brasil e América Latina

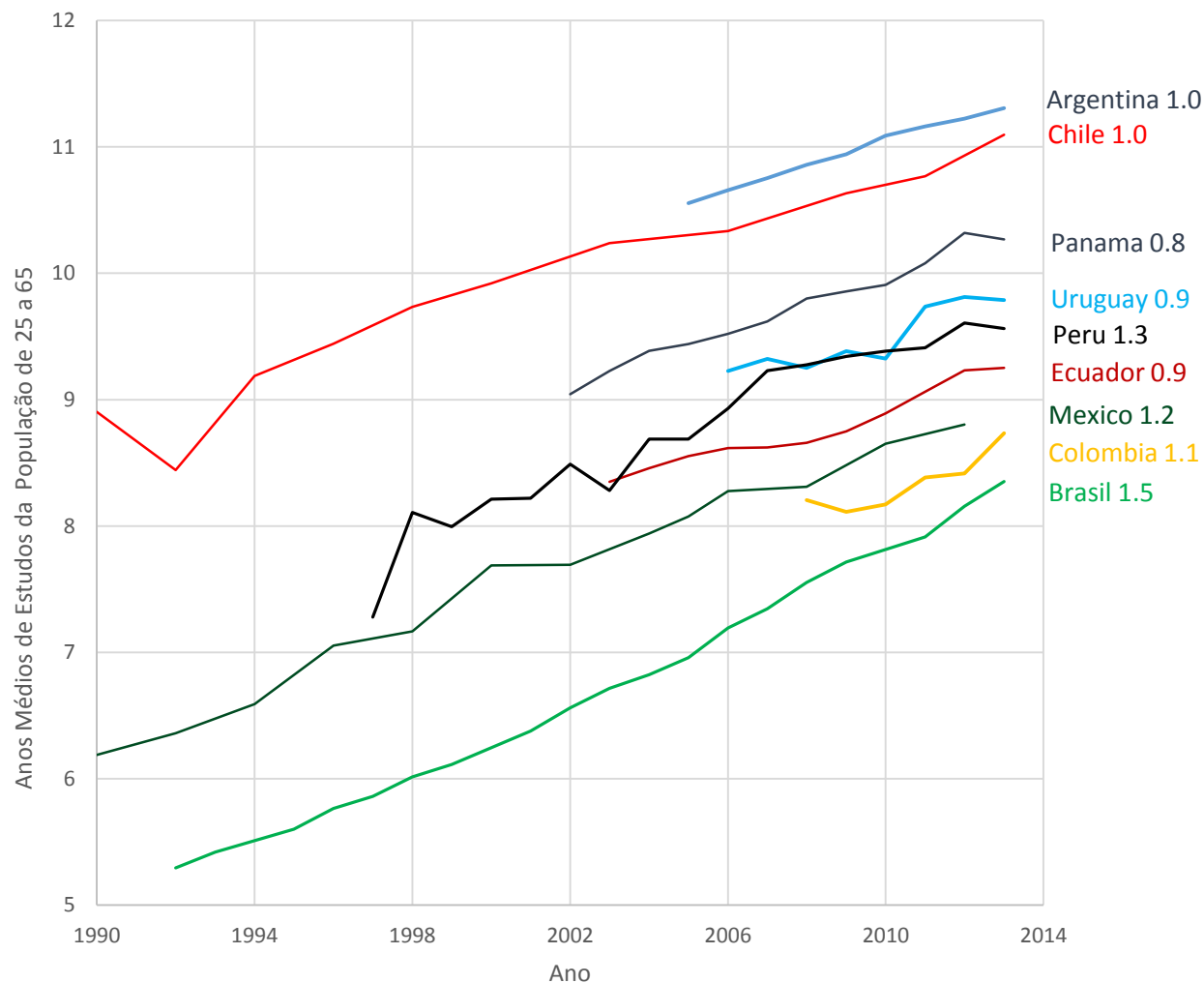

Fatores Reduzindo a Desigualdade: Salário Mínimo

ipea Instituto de Pesquisa Econômica Aplicada

Salário Mínimo Real

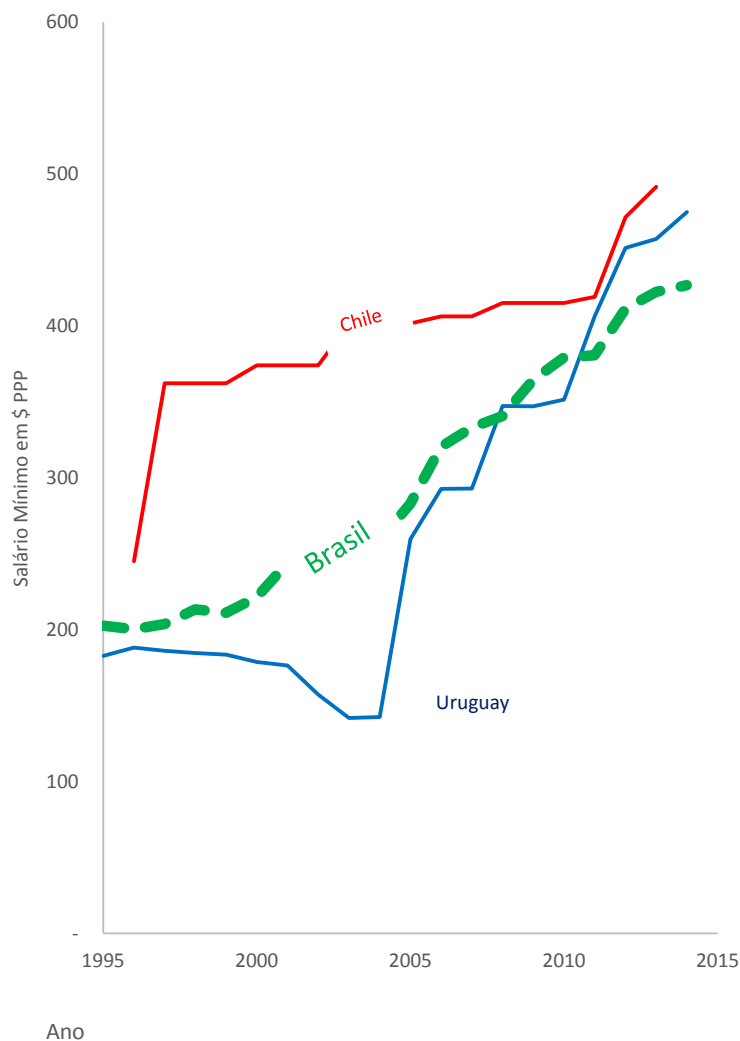

Mínimo Legal / Salário Mediano

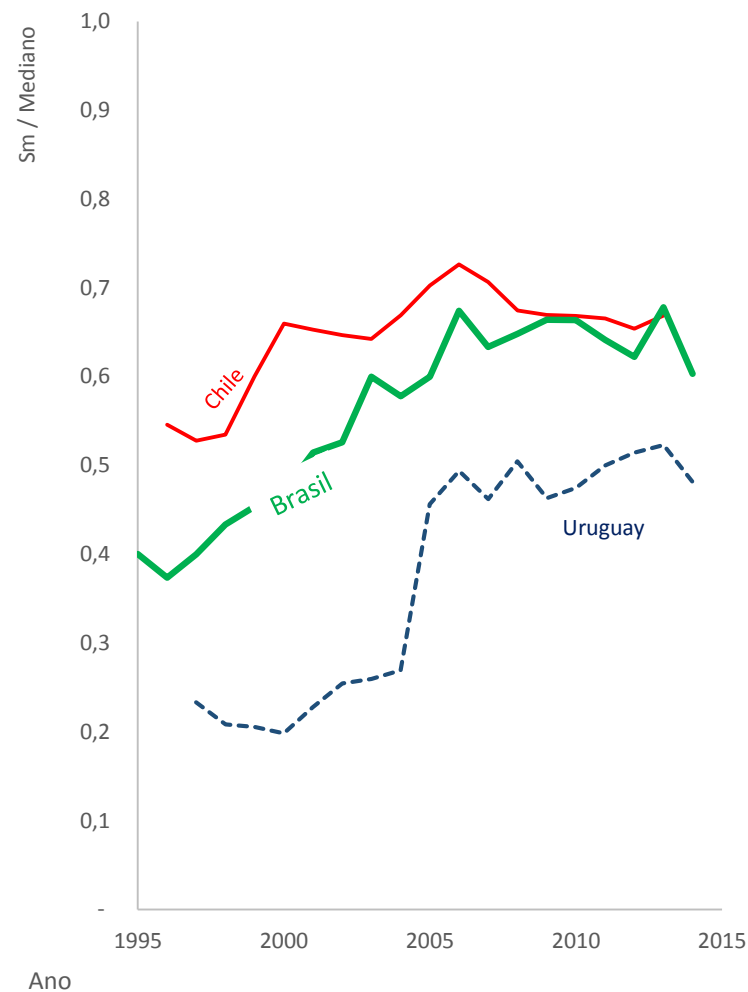

Fatores Reduzindo a Desigualdade: Salário Mínimo

ipea Instituto de Pesquisa
Econômica Aplicada

Densidade de Salário

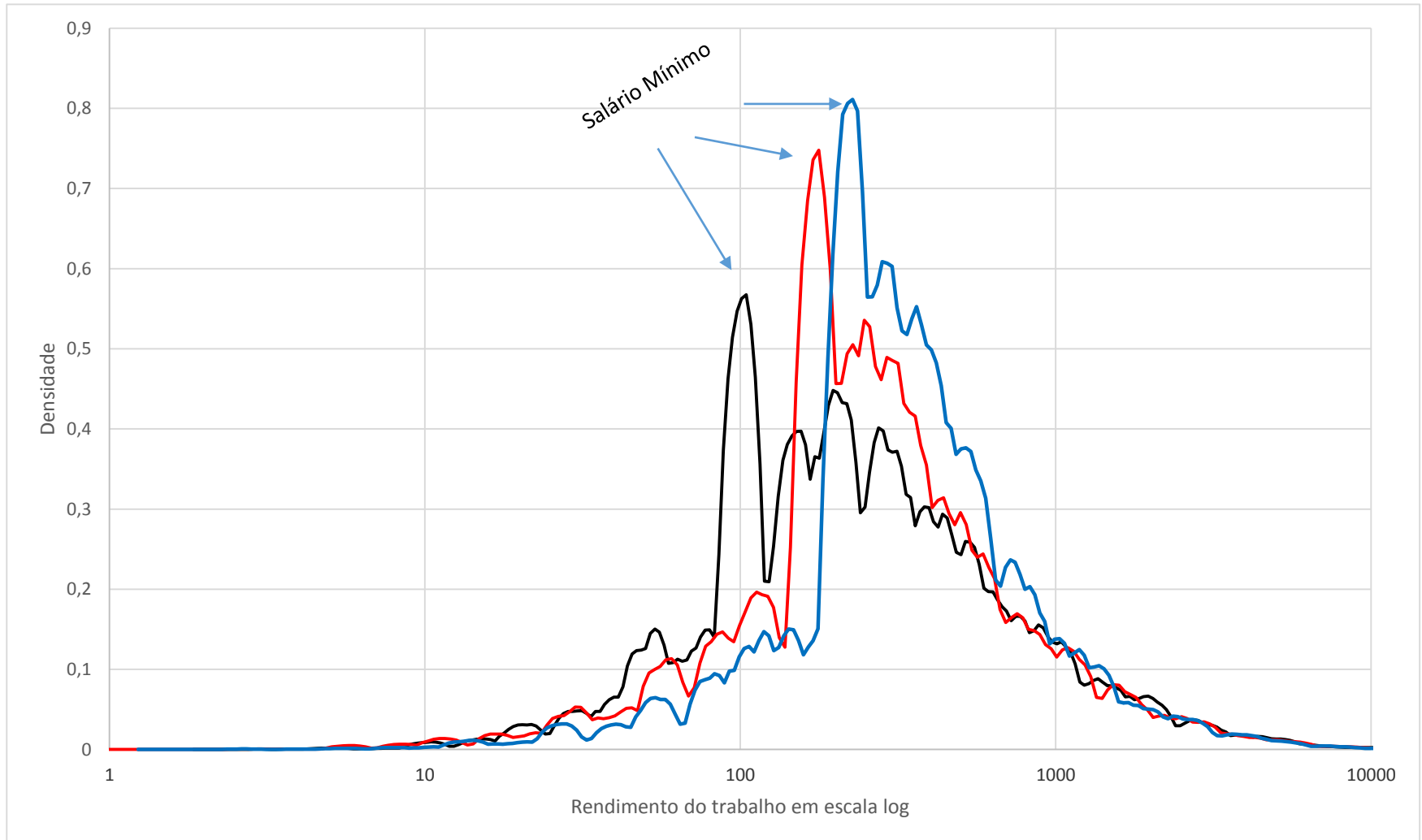

Fatores Reduzindo a Desigualdade: Salário Mínimo

Salário Mínimo vs Pessoas Ganhando < 1 SM

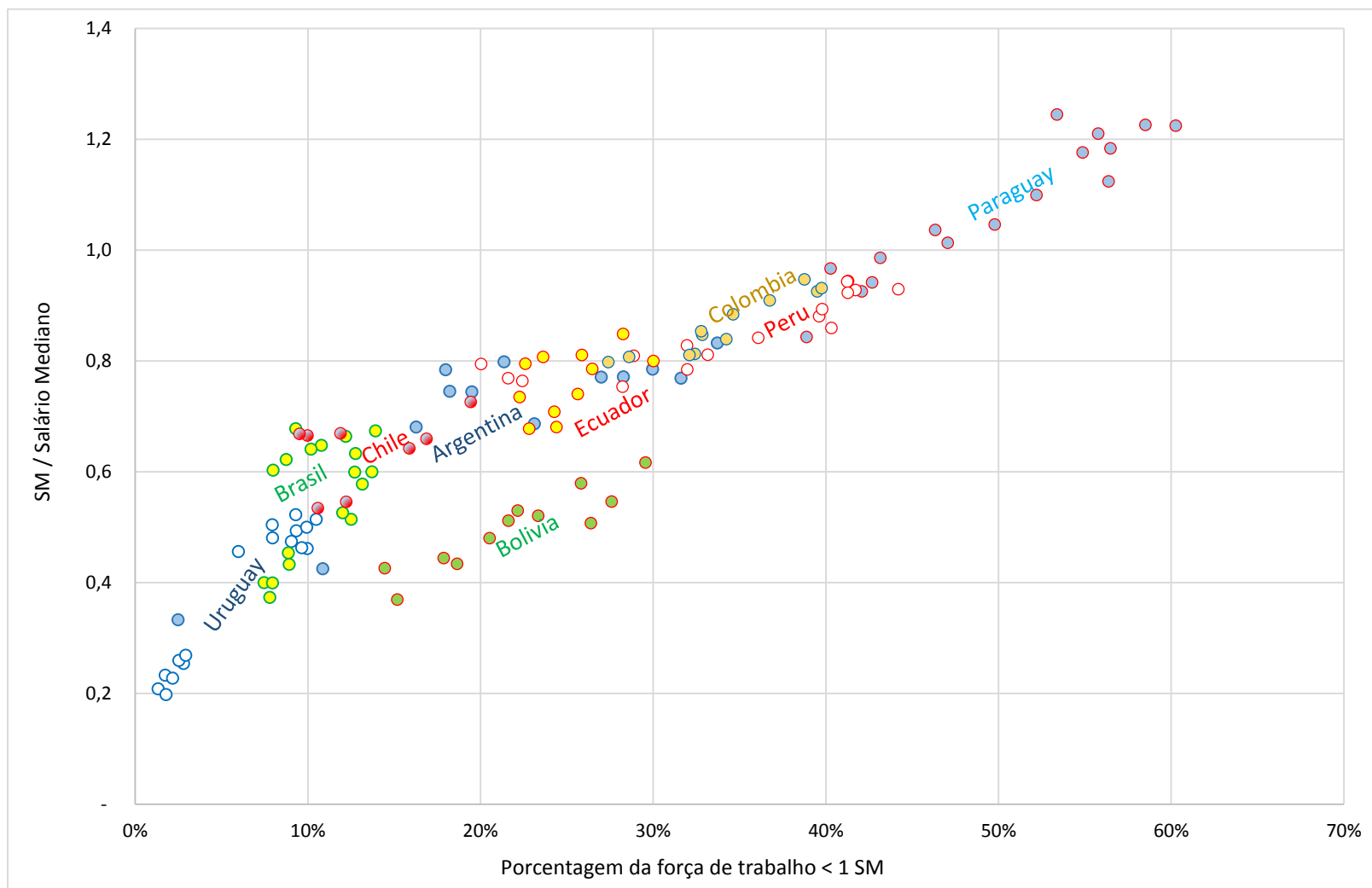

Fatores Reduzindo a Desigualdade: Proteção Social

ipea

Instituto de Pesquisa
Econômica Aplicada

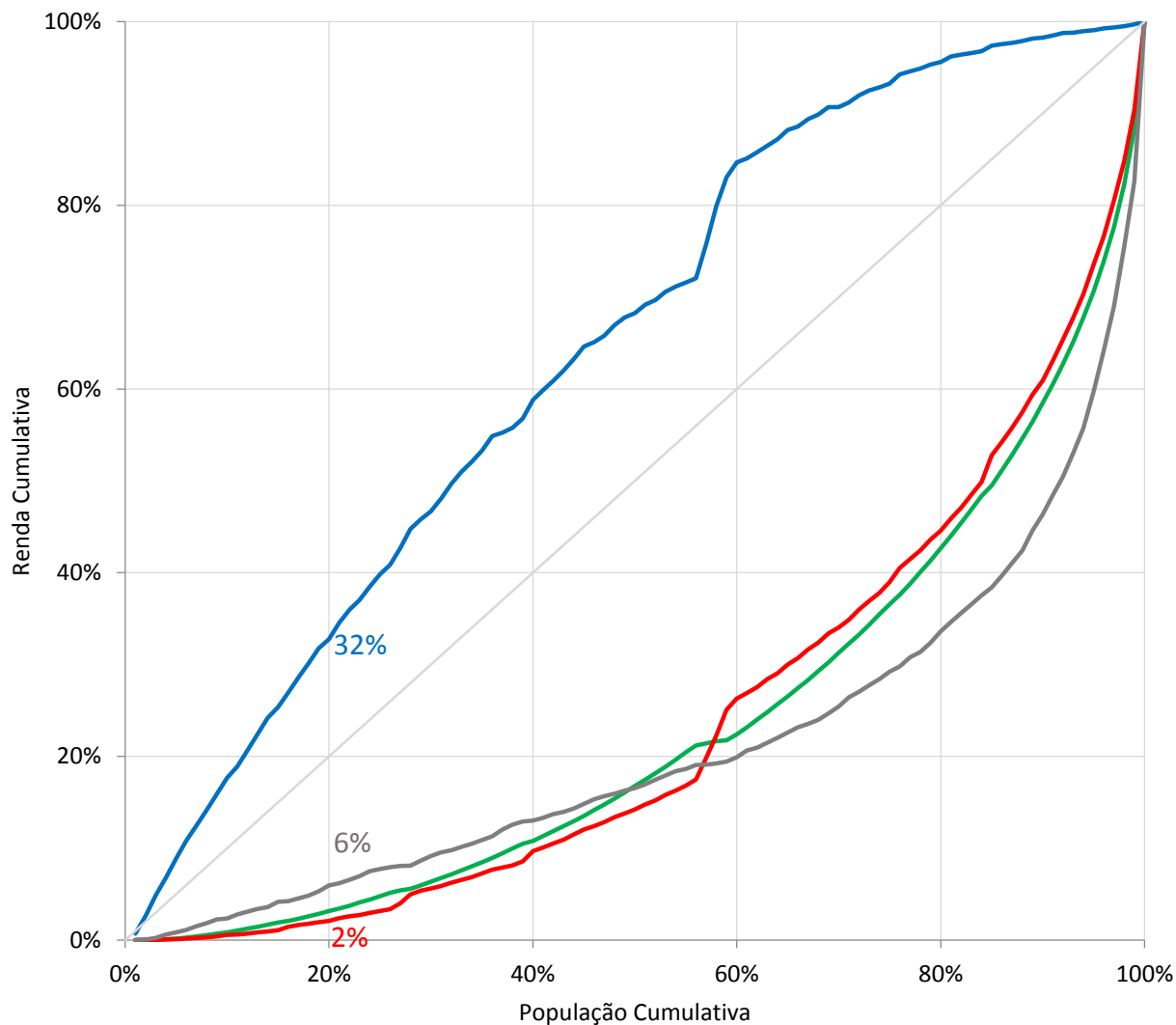

Fatores Reduzindo a Desigualdade: Proteção Social

ipea

Instituto de Pesquisa
Econômica Aplicada

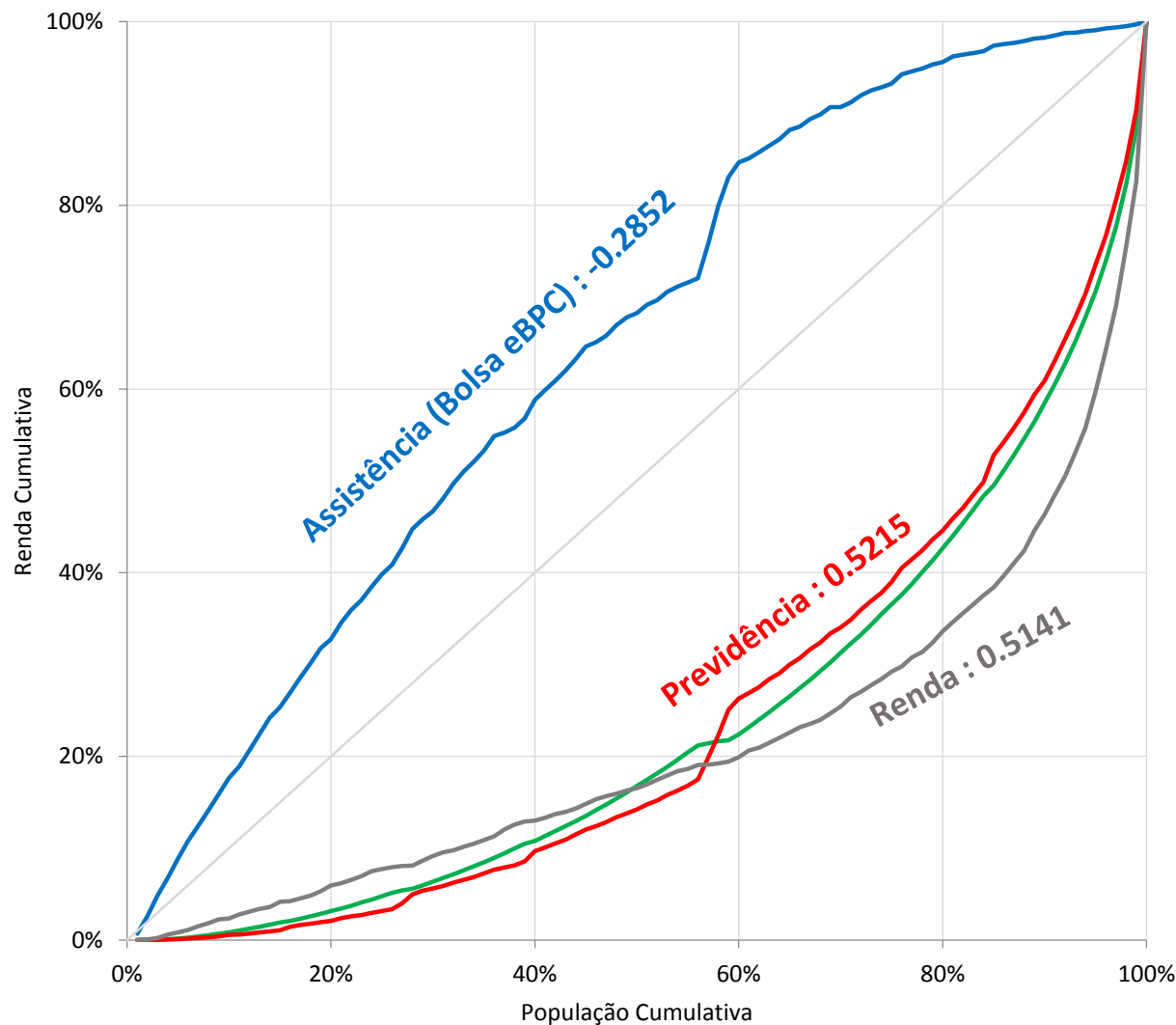

Fatores Reduzindo a Desigualdade: Peso da Proteção Social na Renda

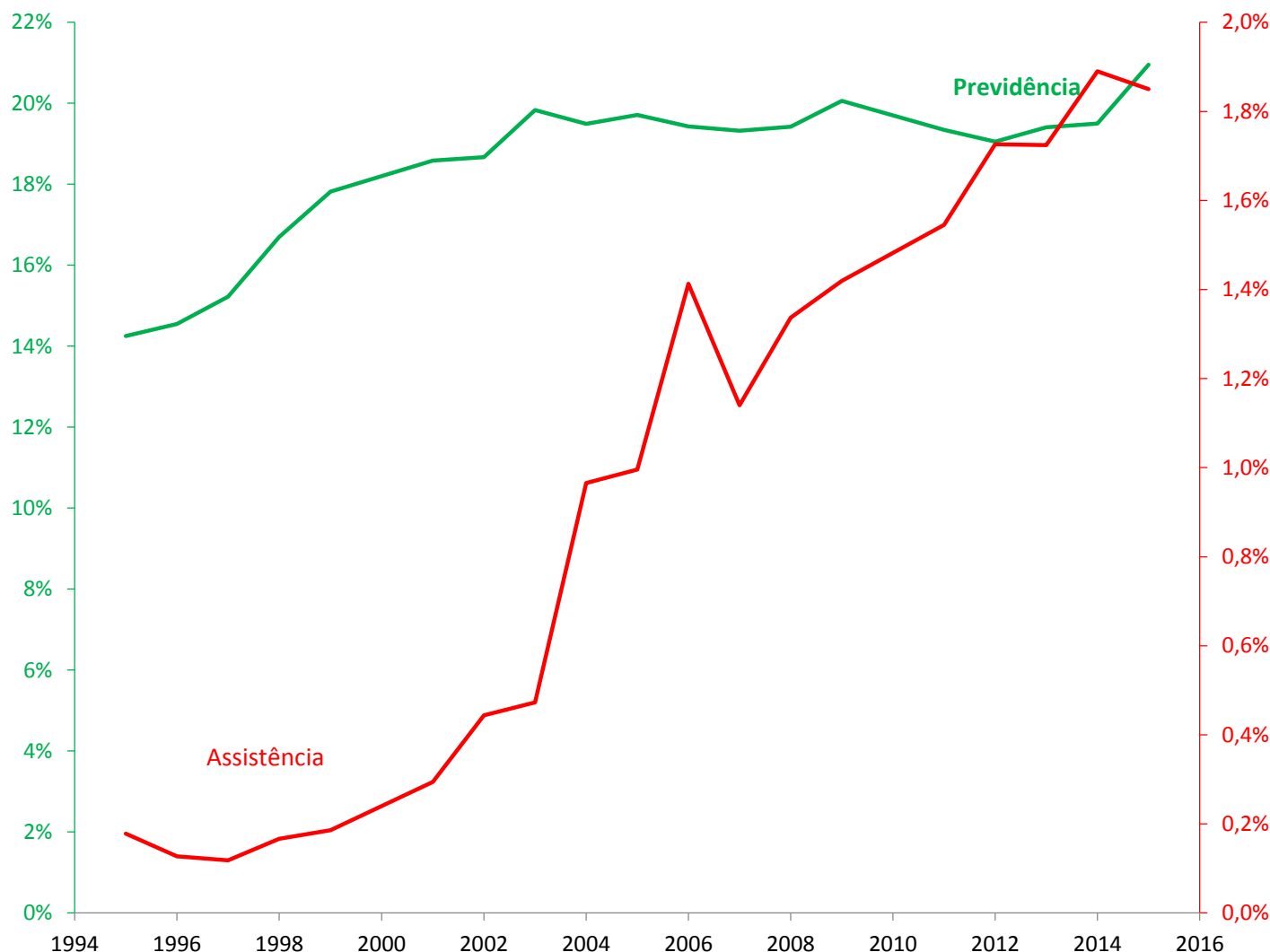

Fatores Reduzindo a Desigualdade: Contribuição de Cada Fator

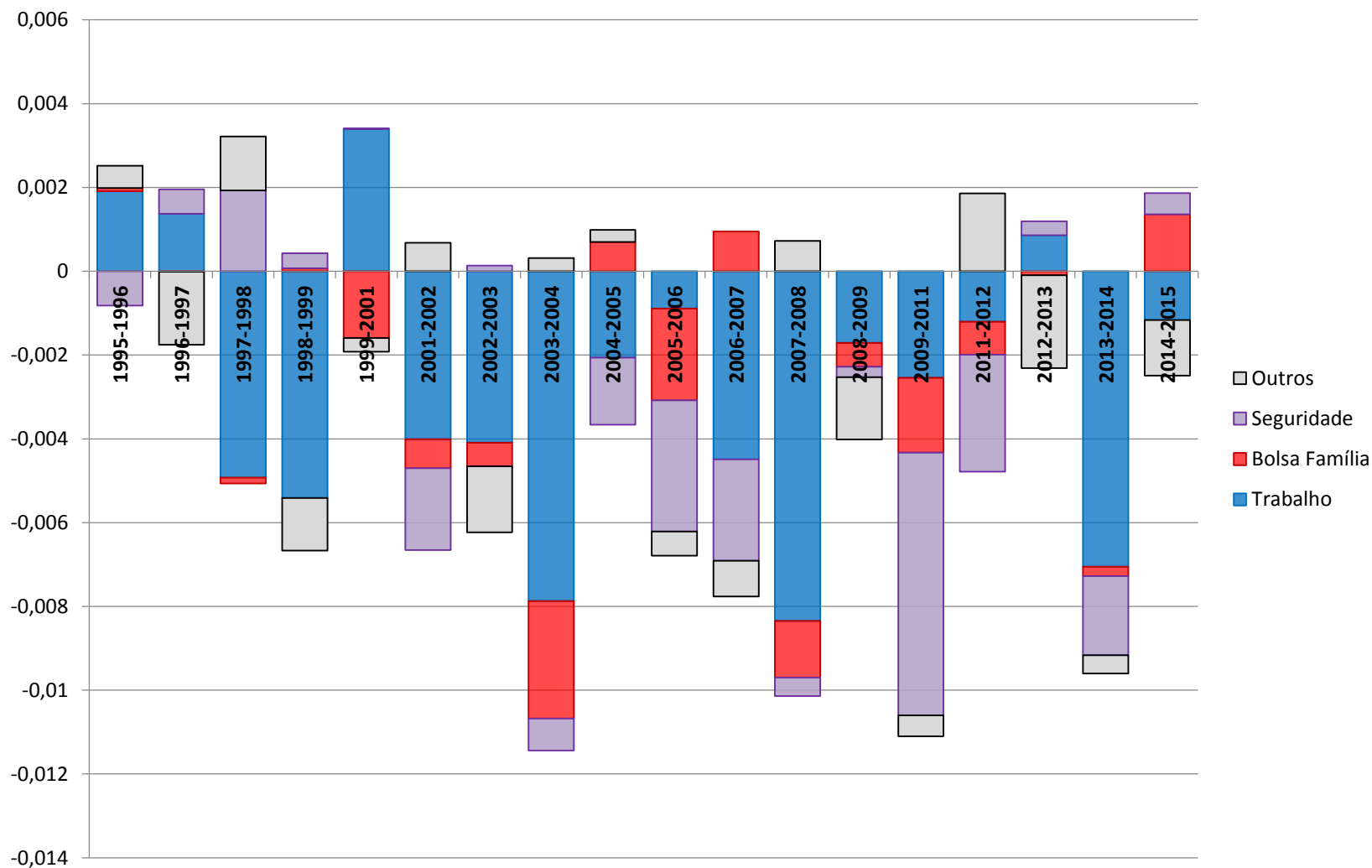

4

Tendências Recentes

A Desigualdade está Parada

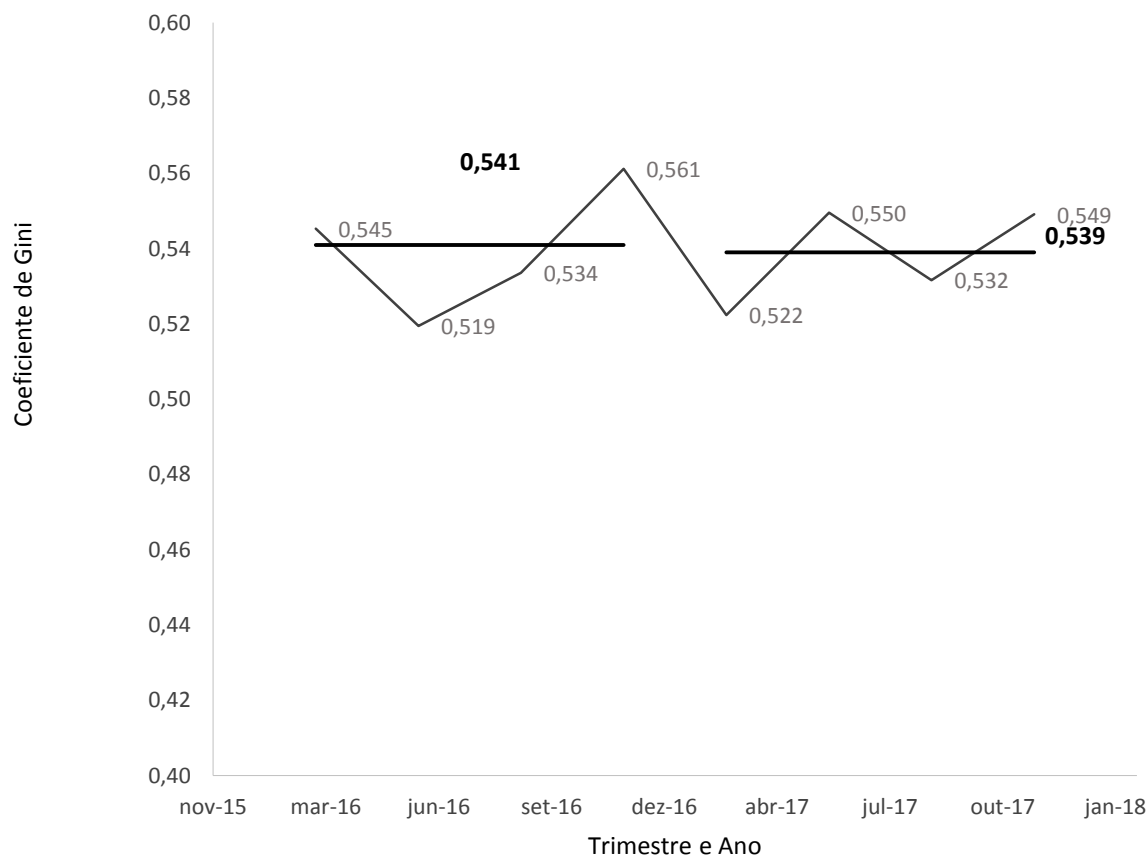

O Mercado de Trabalho Não Vai Bem

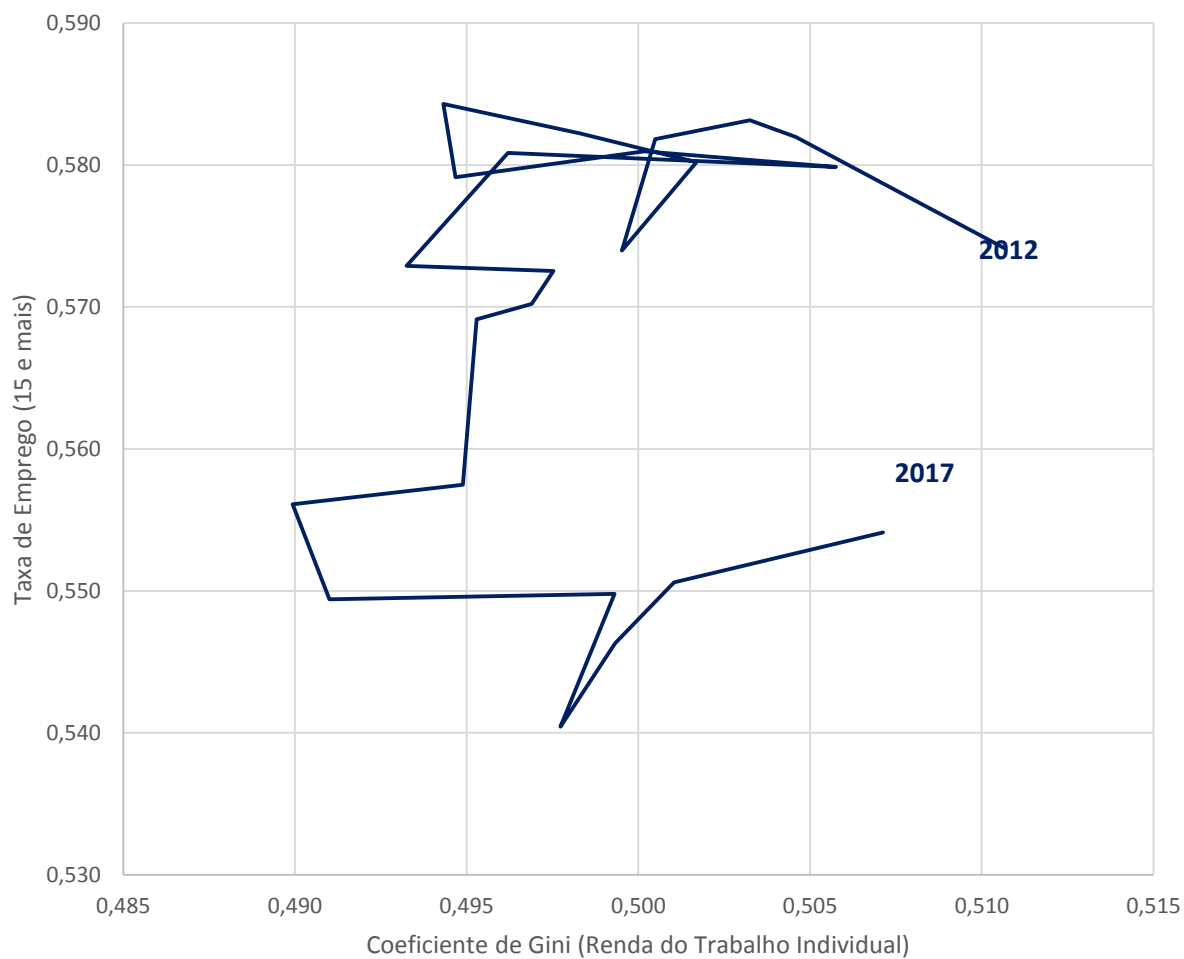

5

Como Retomamos?

- Em certo sentido, o fácil foi feito.
 - O Bolsa Família já existe.
 - O Salário Mínimo aumentou.
 - A cobertura previdenciária é alta.
- Há tendências de longo prazo que continuarão a contribuir para reduzir a desigualdade
 - Educação.
 - Envelhecimento da população.
 - Convergência de tamanho de família.
- Não há mais redução indolor
 - Tributação.
 - Reforma de previdência.
 - Reforma agrária.
 - Abertura da economia.
 - Redução dos monopólios.

Os Desafios : Reforma da Previdência

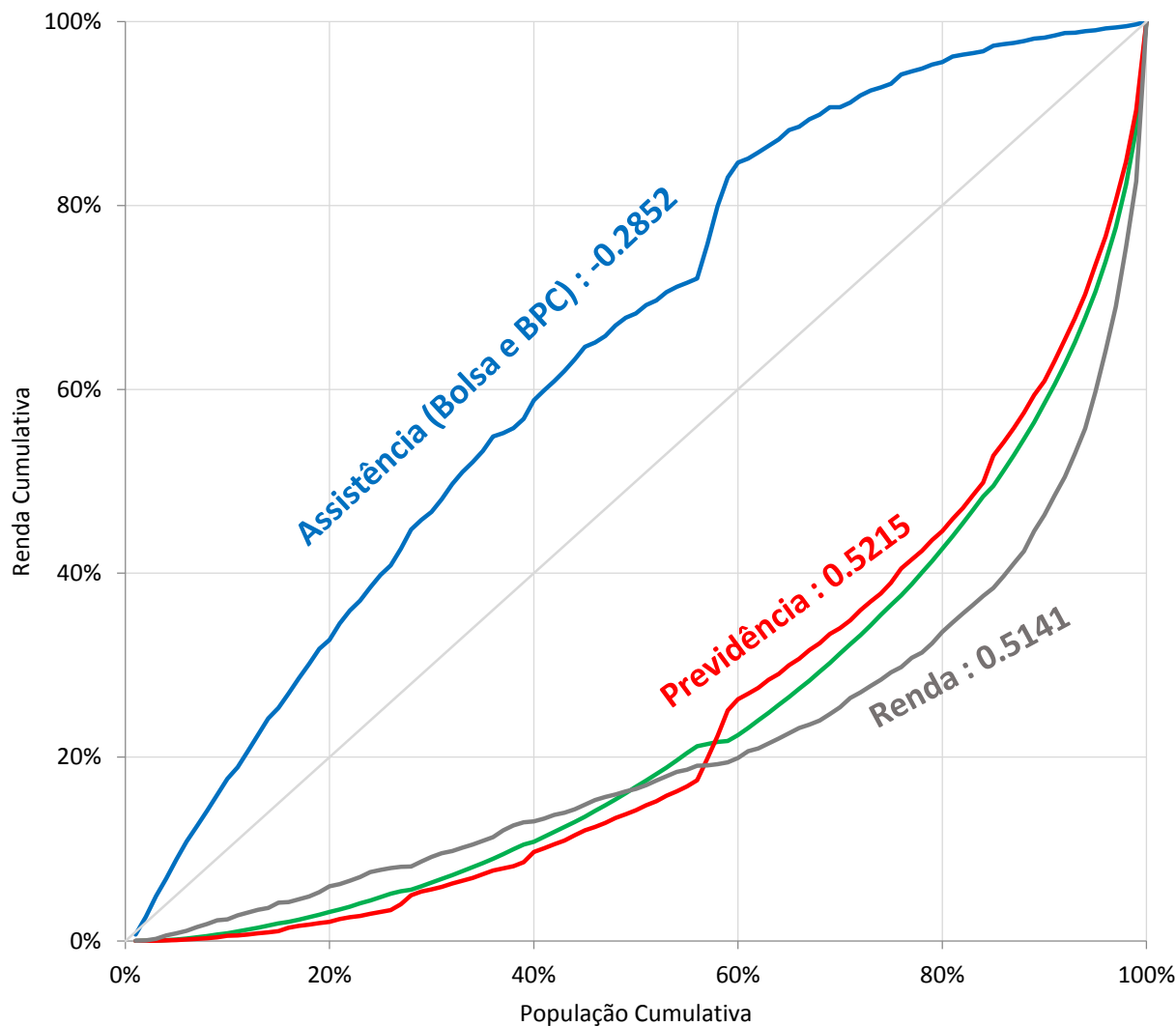

12.6%

Os Desafios : Tributação

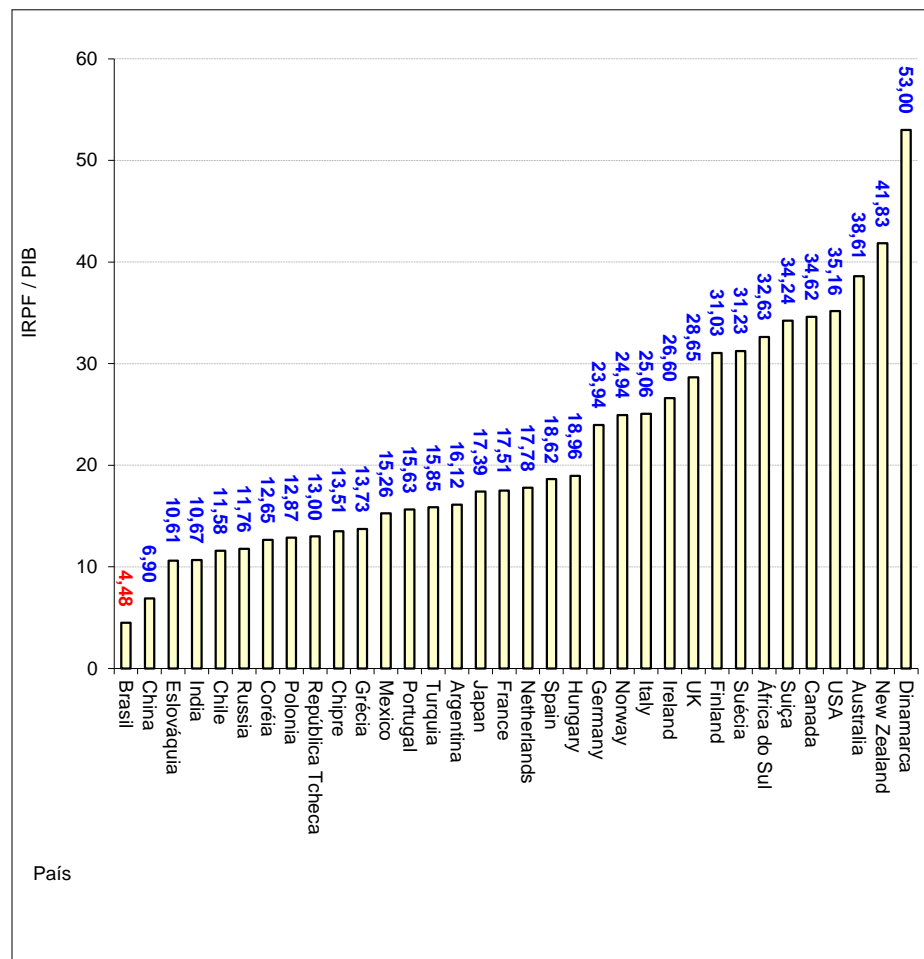
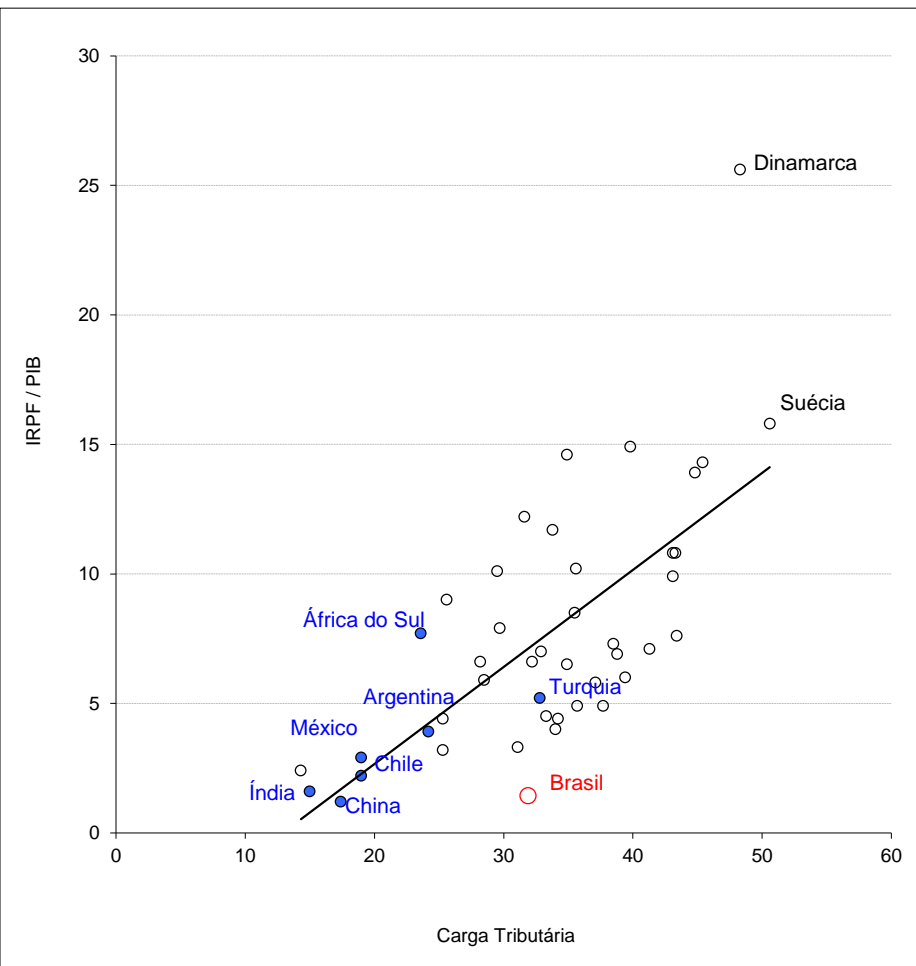

- Com o fim da recessão, a desigualdade deve começar a cair de novo, mas em ritmo mais lento.
- Se queremos realmente construir uma sociedade mais igualitária, temos que ir além do indolor e impor perdas (ou pelo menos fazer com que deixem de ganhar) aos que estão no quarto superior da distribuição de renda.

Fim e Obrigado