

ANEXO 2
INSTRUMENTO DE DECISÃO PARA A AVALIAÇÃO E NOTIFICAÇÃO DOS EVENTOS QUE POSSAM
CONSTITUIR EMERGÊNCIAS DE SAÚDE PÚBLICA DE INTERESSE INTERNACIONAL.

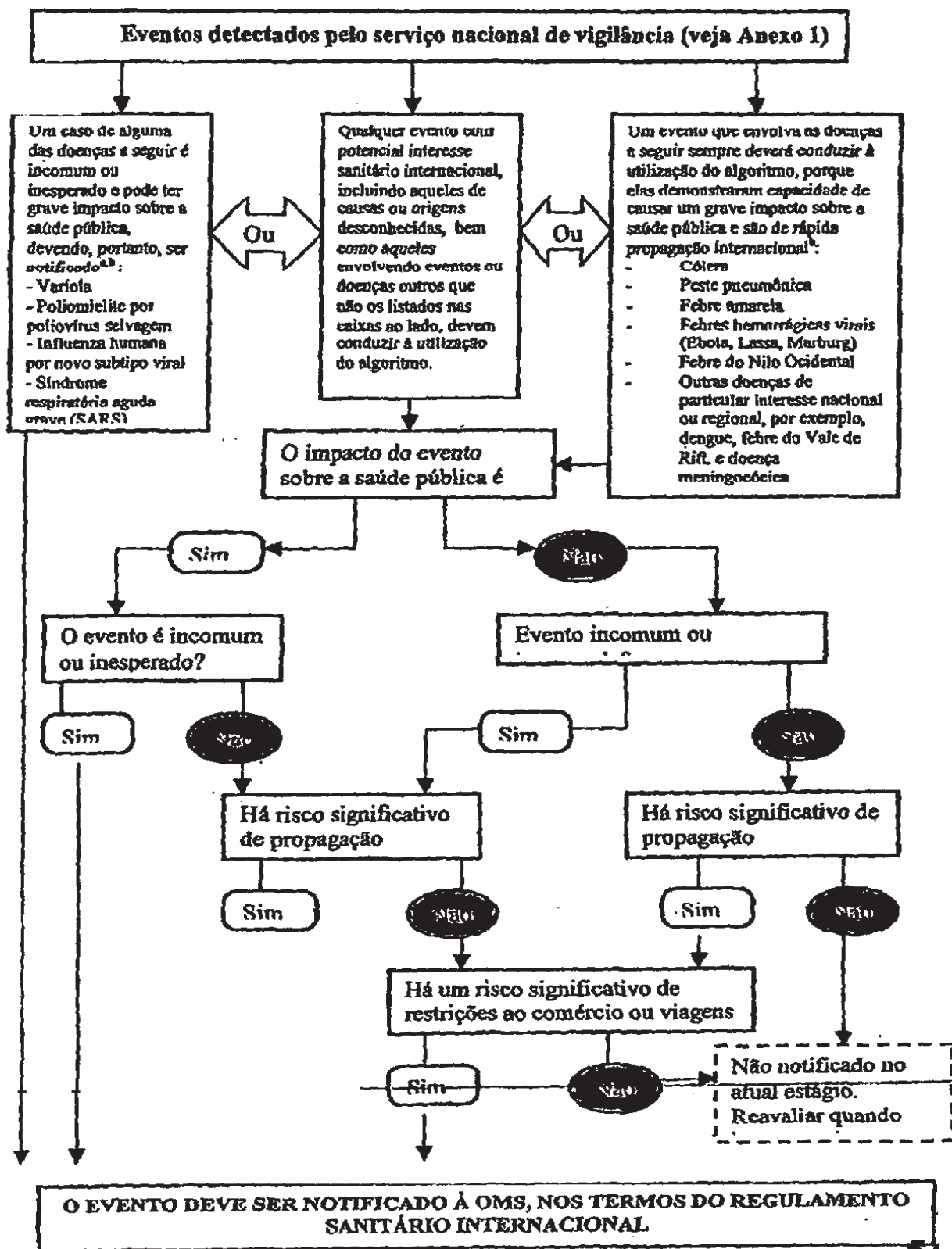

EXEMPLOS PARA A APLICAÇÃO DO INSTRUMENTO DE DECISÃO PARA AVALIAÇÃO E NOTIFICAÇÃO DE EVENTOS QUE POSSAM CONSTITUIR EMERGÊNCIAS DE SAÚDE PÚBLICA DE INTERESSE INTERNACIONAL

Os exemplos neste Anexo não são vinculantes, e são apresentados a título indicativo, com o objetivo de auxiliar na interpretação dos critérios do instrumento de decisão.

O EVENTO SATISFAZ A PELO MENOS DOIS DOS SEGUINTE CRITÉRIOS?

| | |
|---|--|
| O impacto do evento sobre a saúde pública é grave? | I. O impacto do evento sobre a saúde pública é grave? |
| | <p>1. O número de casos e/ou o número de óbitos para esse tipo de evento é alto para aquele local, tempo ou população determinados?</p> <p>2. O evento tem potencial para causar um grande impacto sobre a saúde pública?</p> <p>APRESENTAMOS, A SEGUIR, EXEMPLOS DE CIRCUNSTÂNCIAS QUE CONTRIBUEM PARA QUE O IMPACTO SOBRE A SAÚDE PÚBLICA SEJA GRANDE:</p> <ul style="list-style-type: none"> ✓ Evento causado por um agente patogênico com alto potencial de causar epidemias (patogenicidade do agente, alta letalidade, múltiplas vias de transmissão ou portadores sãos). ✓ Indicação de fracasso terapêutico (resistência a antibióticos nova ou emergente, ineficácia da vacina, resistência ou ineficácia de antídotos). ✓ O evento representa um risco significativo para a saúde pública, ainda que nenhum ou poucos casos humanos tenham sido identificados. ✓ Relato de casos entre profissionais de saúde. ✓ A população de risco é especialmente vulnerável (refugiados, baixo nível de imunização, crianças, idosos, baixa imunidade, desnutridos, etc.). ✓ Fatores concomitantes que possam impedir ou retardar a resposta de saúde pública (catástrofes naturais, conflitos armados, condições meteorológicas desfavoráveis, múltiplos focos no Estado Parte). ✓ Evento em área de alta densidade populacional. ✓ Propagação de materiais tóxicos, infecciosos ou de por alguma outra razão perigosos, de origem natural ou não, que tenham contaminado ou tenham o potencial de contaminar uma população e/ou uma grande área geográfica. |
| | <p>3. É necessária assistência externa para detectar, investigar, responder e controlar o evento atual ou evitar novos casos?</p> <p>APRESENTAMOS A SEGUIR EXEMPLOS DE SITUAÇÕES EM QUE A ASSISTÊNCIA PODE SER NECESSÁRIA:</p> <ul style="list-style-type: none"> ✓ Recursos humanos, financeiros, materiais ou técnicos inadequados – em particular: <ul style="list-style-type: none"> - Capacidade laboratorial ou epidemiológica insuficiente para investigar o evento (equipamento, pessoal, recursos financeiros) - Antídotos, medicamentos e/ou vacinas e/ou equipamento de proteção, equipamento de descontaminação ou equipamento de apoio insuficientes para atender às necessidades estimadas - Sistema de vigilância existente inadequado para a detectar casos novos rapidamente. |
| <p>O IMPACTO DO EVENTO SOBRE A SAÚDE PÚBLICA É GRAVE? Responda "SIM" caso você ache respondido "SIM" as questões 1 e 2 ou 1 e 3.</p> | |

| | |
|--|---|
| O evento é incomum ou inesperado? | II. O evento é incomum ou inesperado? |
| | <p>4. <i>O evento é incomum?</i></p> <p>APRESENTAMOS, A SEGUIR, EXEMPLOS DE EVENTOS INCOMUNS:</p> <ul style="list-style-type: none"> ✓ O evento é causado por um agente desconhecido, ou a fonte, veículo ou via de transmissão são incomuns ou desconhecidos. ✓ A evolução dos casos é mais severa do que o esperado (incluindo morbidade ou mortalidade) ou os sintomas apresentados são incomuns. ✓ A ocorrência do evento em si é incomum para a região, estação ou população. |
| | <p>5. <i>O evento é inesperado sob a perspectiva de saúde pública?</i></p> <p>APRESENTAMOS, A SEGUIR, EXEMPLOS DE EVENTOS INESPERADOS:</p> <ul style="list-style-type: none"> ✓ Evento causado por uma doença ou agente que já tenha sido eliminado ou erradicado do Estado Parte ou que não tenha sido notificado anteriormente. |
| | <p>HA RISCO SIGNIFICATIVO DE PROPAGAÇÃO INTERNACIONAL? Responda "sim" caso você tiver respondido "sim" as perguntas 4 ou 5 acima.</p> |

| | |
|---|--|
| Há um risco significativo de propagação internacional? | III. Há risco significativo de propagação internacional? |
| | <p>6. <i>Há evidências de correlação epidemiológica com eventos similares em outros Estados?</i></p> |
| | <p>7. <i>Existe algum fator que deva alertar sobre potencial deslocamento transfronteiriço do agente, veículo ou hospedeiro?</i></p> <p>APRESENTAMOS, A SEGUIR, EXEMPLOS DE CIRCUNSTÂNCIAS QUE PODEM PREDISPOR À PROPAGAÇÃO INTERNACIONAL:</p> <ul style="list-style-type: none"> ✓ Quando houver evidências de propagação local, um caso índice (ou outros casos relacionados) com antecedente, no mês anterior, de: <ul style="list-style-type: none"> – viagem internacional (ou o tempo equivalente ao período de incubação, caso o agente patogênico for conhecido) – participação em encontro internacional (peregrinação, evento esportivo, conferência, etc.) – contato próximo com viajante internacional ou com população altamente móvel. ✓ Evento causado por uma contaminação ambiental com potencial de propagação através de fronteiras internacionais. ✓ Evento em área de tráfego internacional intenso, com capacidade limitada de controle sanitário, de detecção ambiental ou de descontaminação. |
| | <p>HA RISCO SIGNIFICATIVO DE PROPAGAÇÃO INTERNACIONAL? Responda "sim" caso você tiver respondido "sim" as perguntas 6 ou 7 acima.</p> |

| | |
|--|--|
| Risco de restrições internacionais? | IV. Há risco significativo de restrições ao comércio ou viagens internacionais? |
| | <i>8. Eventos similares no passado resultaram em restrições internacionais ao comércio e/ou viagens?</i> |
| | <i>9. Sabe-se ou suspeita-se que a fonte seja um produto alimentar, água ou qualquer outra mercadoria que possa estar contaminada e que tenha sido exportada para outros Estados ou importada de outros Estados?</i> |
| | <i>10. O evento ocorreu em associação com um encontro internacional ou em área de intenso turismo internacional?</i> |
| | <i>11. O evento gerou pedidos de maiores informações por parte de autoridades estrangeiras ou meios de comunicação internacionais?</i> |
| | <p>EXEMPLO DE RESPOSTA À PERGUNTA IV</p> <p>Resposta: Sim. Este evento gerou pedidos de maiores informações por parte de autoridades estrangeiras e meios de comunicação internacionais.</p> |

Os Estados Partes que tiverem respondido “sim” à pergunta sobre se o evento satisfaz a dois dos quatro critérios (I-IV) acima deverão notificar a OMS, nos termos do Artigo 6 do Regulamento Sanitário Internacional.

ANEXO AO MODELO DE CERTIFICADO DE DISPENSA DE SANTEAMENTO DA EMBARCAÇÃO CERTIFICADO DE CONTROLE E SANTEAMENTO DA EMBARCAÇÃO

C.S.

| Áreas/instalações/sistemas inspecionados | Evidências encontradas | Resultados de amostras | Documentos examinados | Medidas de controle aplicadas | Data de reinspeção | Comentários sobre as condições encontradas |
|--|------------------------|------------------------|-----------------------|-------------------------------|--------------------|--|
| Alimentos | | | | | | |
| Origem | | | | | | |
| Armazenamento | | | | | | |
| Preparo | | | | | | |
| Serviço | | | | | | |
| Água | | | | | | |
| Fonte | | | | | | |
| Armazenamento | | | | | | |
| Distribuição | | | | | | |
| Lixo | | | | | | |
| Guarda | | | | | | |
| Tratamento | | | | | | |
| Disposição | | | | | | |
| Piscinas/spas | | | | | | |
| Equipamento | | | | | | |
| Funcionamento | | | | | | |
| Instalações médicas | | | | | | |
| Equipamento e aparelhagem | | | | | | |
| Funcionamento | | | | | | |
| Medicamentos | | | | | | |
| Outras áreas inspecionadas | | | | | | |

Indique quando as áreas listadas não são aplicáveis, assinalando N/A.