

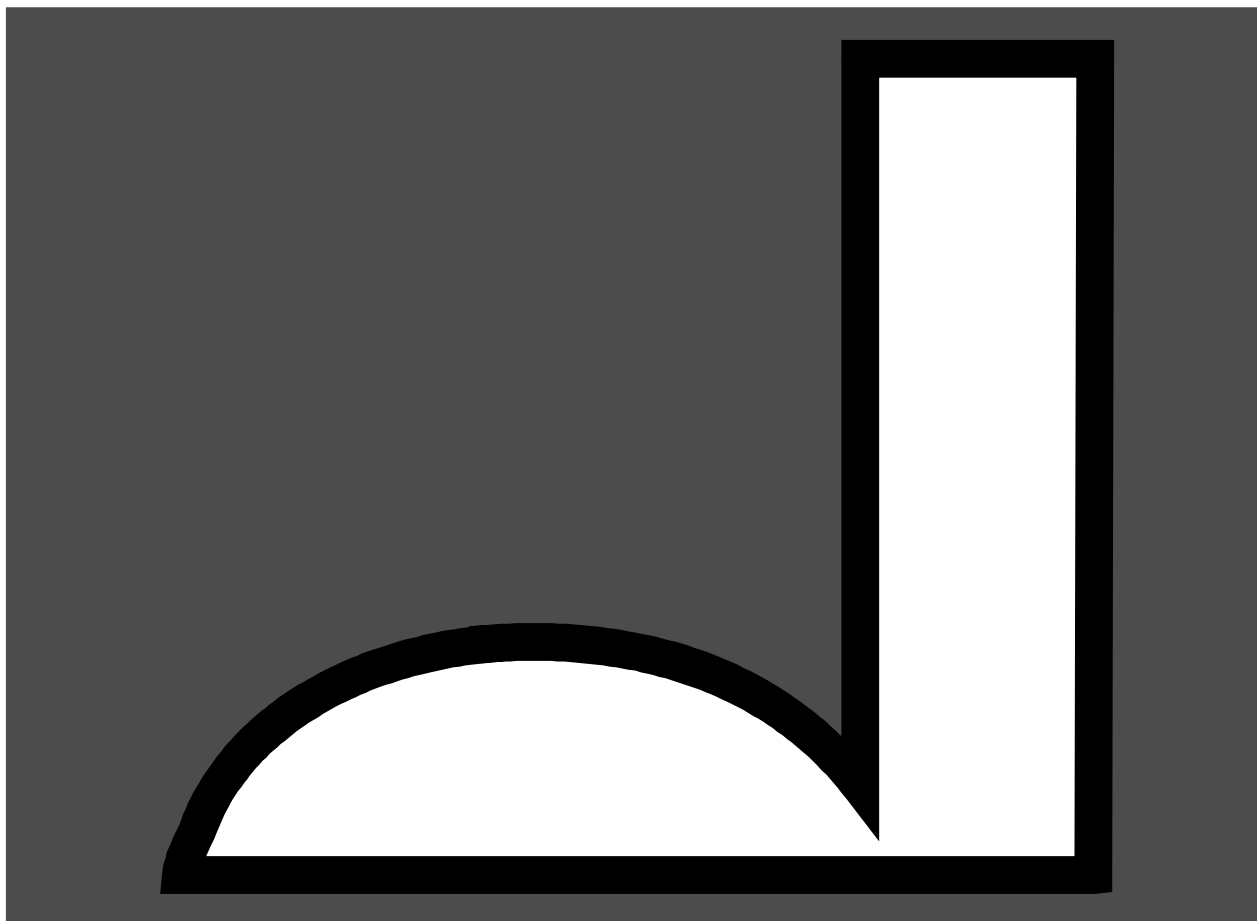

# REPÚBLICA FEDERATIVA DO BRASIL



## DIÁRIO DO SENADO FEDERAL

FISCALIZAÇÃO DE OBRAS CONSTANTES DO  
ORÇAMENTO DE 2005

(Art. 103 da Lei nº 11.178/2005 – LDO/2006

AVISO Nº 35, DE 2005

**ANEXO III – TOMO IV**

**SEÇÃO 2/2**

PROGRAMAS DE TRABALHO CUJOS ACHADOS NÃO SE ENQUADRAM NO  
DISPOSTO NO ART. 102, § 1º, IV – LDO/2006

---

**ANO LX - SUP. "C" AO Nº 157 - SEXTA-FEIRA, 30 DE SETEMBRO DE 2005 - BRASÍLIA-DF**

---

MESA DO SENADO FEDERAL		
<b>Presidente</b> Renan Calheiros – PMDB – AL <b>1ª Vice-Presidente</b> Tião Viana – PT – AC <b>2ª Vice-Presidente</b> Antero Paes de Barros – PSDB – MT <b>1ª Secretário</b> Efraim Morais – PFL – PB <b>2ª Secretário</b> João Alberto Souza – PMDB – MA	<b>3ª Secretário</b> Paulo Octávio – PFL – DF <b>4ª Secretário</b> Eduardo Siqueira Campos – PSDB – TO  <b>Suplentes de Secretário</b> 1ª Serys Slhessarenko – PT – MT 2ª Papaléo Paes – PMDB – AP 3ª Alvaro Dias – PSDB – PR 4ª Aelton Freitas – PL – MG	
LIDERANÇAS		
LIDERANÇA DO PMDB E DA MAIORIA – 22	BLOCO DE APOIO AO GOVERNO (PT/PL/PSB) –19	LIDERANÇA PARLAMENTAR DA MINORIA (PFL/PSDB) – 28
<b>LÍDER</b> Ney Suassuna  <b>Vice-Líderes</b> Garibaldi Alves Filho (Vago) Gilberto Mestrinho (Vago) Amir Lando (Vago)	<b>LÍDER</b> Delcídio Amaral – PT  <b>VICE-LÍDERES</b> Sibá Machado – PT Antônio Carlos Valadares – PSB	<b>LÍDER</b> José Jorge – PFL  <b>VICE-LÍDERES</b> Alvaro Dias – PSDB Tasso Jereissati – PSDB César Borges – PFL Eduardo Azeredo – PSDB Rodolpho Tourinho – PFL Demóstenes Torres – PFL
<b>LÍDER DO PMDB – 22</b> Ney Suassuna  <b>VICE-LÍDERES DO PMDB</b> (Vago) (Vago) Luiz Otávio Gerson Camata Leomar Quintanilha (Vago) Valdir Raupp  <b>LÍDER DO PTB – 3</b> Mozarildo Cavalcanti  <b>VICE-LÍDER DO PTB</b> Sérgio Zambiasi  <b>LÍDER DO PDT – 4</b> Osmar Dias  <b>VICE-LÍDERES DO PDT</b> (Vago)  <b>LÍDER DO PP – 1</b> Valmir Amaral	<b>LÍDER DO PT – 12</b> Delcídio Amaral  <b>VICE-LÍDERES DO PT</b> Roberto Saturnino – PT Ana Júlia Carepa – PT Flávio Arns – PT Fátima Cleide – PT  <b>LÍDER DO PL – 4</b> Marcelo Crivella  <b>VICE-LÍDER DO PL</b> Aelton Freitas  <b>LÍDER DO PSB – 3</b> Antonio Carlos Valadares  <b>VICE-LÍDER DO PSB</b> (Vago)  <b>LÍDER DO P-SOL – 2</b> Heloísa Helena  <b>VICE-LÍDER DO P-SOL</b> Geraldo Mesquita Júnior	<b>LÍDER DO PFL – 15</b> José Agripino  <b>VICE-LÍDERES DO PFL</b> Demóstenes Torres César Borges Rodolpho Tourinho Maria do Carmo Alves Romeu Tuma (Vago)  <b>LÍDER DO PSDB – 13</b> Arthur Virgílio  <b>VICE-LÍDERES DO PSDB</b> Lúcia Vânia Leonel Pavan (Vago) Flexa Ribeiro  <b>LÍDER DO GOVERNO</b> Aloizio Mercadante – PT  <b>VICE-LÍDERES DO GOVERNO</b> Romero Jucá – PMDB Ideli Salvatti – PT Garibaldi Alves Filho – PMDB (Vago) Fernando Bezerra – PTB Patrícia Saboya Gomes – PSB
EXPEDIENTE		
<b>Agaciel da Silva Maia</b> Diretor-Geral do Senado Federal <b>Júlio Werner Pedrosa</b> Diretor da Secretaria Especial de Editoração e Publicações <b>José Farias Maranhão</b> Diretor da Subsecretaria Industrial	<b>Raimundo Carreiro Silva</b> Secretário-Geral da Mesa do Senado Federal <b>Ronald Cavalcante Gonçalves</b> Diretor da Subsecretaria de Ata <b>Denise Ortega de Baere</b> Diretora da Subsecretaria de Taquigrafia	



# **FISCALIZAÇÃO DE OBRAS CONSTANTES DO ORÇAMENTO DE 2005**

(Art. 103 da Lei nº 11.178/2005 - LDO/2006)

## **ANEXO III – TOMO IV**

Seção 2/2

**PROGRAMAS DE TRABALHO CUJOS ACHADOS NÃO SE  
ENQUADRAM NO DISPOSTO NO ART. 102, §1º, IV - LDO/2006**



**Brasília, setembro de 2005**

## Tribunal de Contas da União

## SEGECEX - SECOB

## ANEXO 3 - TOMO 4 - SEÇÃO 2

Fiscalização	Programa de Trabalho	UF
339/2005 Usina Termonuclear de Angra III - RJ	25.752.0296.6486.0033	RJ
340/2005 Implantação de Linha de Transmissão Oiapoque-Calçoene/AP	25.752.0297.10EF.0004	AP
342/2005 Implantação de Sistema de Transmissão Itaituba (PA) - Parintins / Barreirinha / Maués / Boa Vista do Ramos (AM) Na Região Norte	25.752.0297.1E89.0002	PA
344/2005 Aquisição de Imóvel - sede Rio de Janeiro - Eletrobras -RJ	25.752.0807.12GA.0101	RJ
877/2005 Manutenção BR-495/RJ, Trecho: Teresópolis/Itaipava (ex-União Indústria).	26.782.0220.2834.0033	RJ
876/2005 Restauração/manutenção na BR-101/RJ no trecho do Km 482	26.782.0220.2834.0033	RJ
839/2005 Manutenção da BR-470/SC, subtrecho Rio do Sul - Entr. BR 282.	26.782.0220.2834.0042	SC
367/2005 Restauração de Rodovias Federais - RS	26.782.0220.2834.0043	RS
875/2005 Conservação Preventiva e Rotineira de Rodovias - PB	26.782.0220.2841.0025	PB
900/2005 Restauração e manutenção da BR-101/AL; trecho: entr. BR-104(A) - entr. AL-110.	26.782.0220.2841.0027	AL
901/2005 Restauração de Rodovias Federais - BR-101/SE - Segmento Km 0,0 ao Km 206,1	26.782.0220.2841.0028	SE
374/2005 BR-116/RS Recuperação - Divisa SC/RS - Jaguarão	26.782.0220.3E11.0002	RS
375/2005 BR-153/GO Recuperação - Divisa TO/GO - Divisa GO/MG	26.782.0220.3E12.0002	GO
379/2005 BR-153/TO Recuperação - Divisa PA/TO - Divisa TO/GO	26.782.0220.3E17.0002	TO
380/2005 BR-158/RS Recuperação - Divisa SC/RS - Fronteira Brasil/Uruguai	26.782.0220.3E21.0002	RS
851/2005 BR-153/GO-Restauração e manutenção-Divisa TO/GO-Entr. BR-080 (B)-km 0,00-km 212,4	26.782.0220.4399.0052	GO
393/2005 Construção Arco Rodoviário / RJ - Entr. BR-101(Sul) c/ Acesso ao Porto de Sepetiba - Entr. BR-493 c/BR 101(Norte)	26.782.0230.10UB.0002	RJ
394/2005 BR-040/MG - Adequação: Sete Lagoas - Trevo Curvelo - Oliveira Fortes - Ressaquinha	26.782.0230.11VH.0002	MG
398/2005 BR-381/MG - Adequação Trecho Betim/Belo Horizonte - João Monlevade/Ipatinga - MG	26.782.0230.1336.0002	MG
403/2005 CONSTRUÇÃO DE ACESSOS RODOVIÁRIOS NO CORREDOR LESTE / AO PORTO DE SEPETIBA - RJ	26.782.0230.7544.0103	RJ
423/2005 BR-116/CE - Adequação do Trecho Fortaleza - Pacajus -	26.782.0235.1558.0101	CE
437/2005 ADEQ. TRECHOS RODOVIÁRIOS NO CORREDOR ARAGUAIA-TOCANTINS /BR-153/GO - ADEQ. TRECHO ENTRONCAMENTO GO-431 - ENTRONCAMENTO BR-060 (CONTORNO DE ANÁPOLIS)	26.782.0237.10DM.0101	GO
439/2005 BR-010/TO - Entroncamento TO-030 - Divisa TO/MA	26.782.0237.11V8.0101	TO
440/2005 BR-158 Construção - Divisa PA/MT - Ribeirão Cascalheira - MT	26.782.0237.11VA.0103	MT
448/2005 BR-060/DF-Adequação Distrito Federal-Divisa DF/GO	26.782.0237.7542.0101	DF
450/2005 BR-156/AP - Construção Ferreira Gomes - Oiapoque - II	26.782.0238.1418.0002	AP
452/2005 BR-156/AP - Construção Laranjal do Jari - Oiapoque	26.782.0238.1418.0103	AP
461/2005 Construção da Ferrovia Norte-Sul/GO	26.783.0237.7136.0119	GO
466/2005 Implantação da Avenida Perimetral no Porto de Santos /SP	26.784.0231.1939.0109	SP
467/2005 DRAGAGEM NO PORTO DE SANTOS (SP) / NO ESTADO DE SÃO PAULO	26.784.0231.3E66.0035	SP
469/2005 Recuperação dos Berços 102 e 103 - Porto de São Francisco do Sul -SC	26.784.0233.3E59.0002	SC
473/2005 CONSTRUÇÃO DE ECLUSA DE LAJEADO NO RIO TOCANTINS / NO ESTADO DO TOCANTINS	26.784.0237.1547.0101	TO
478/2005 Construção de Ginásio Poliesportivo-Manaus	27.812.1250.5450.3060	AM

PT: 25752029664860033

SECEX-RJ

**Relatório Resumido do Levantamento de Auditoria/ 2005**

## IDENTIFICAÇÃO DA OBRA

**Caracterização da obra****Processo:** 6179/2005-4**Ano Orçamento:** 2005**UF:** RJ**Nome do PT:** Usina Termonuclear Angra III (RJ) No Estado do Rio de Janeiro**Nº do PT:** 25752029664860033**UO:** Eletrobrás Termonuclear S.A.**Tipo de Obra:** Usina Termelétrica**Obra bloqueada na LOA deste ano:** Não

**Importância Socioeconômica:** O empreendimento prevê uma Unidade Termonuclear com potência elétrica de 1.350 MWe e produção bruta em torno de 10.000 GWh/ano. Utilizará o Sistema de Transmissão de FURNAS, para distribuição de energia elétrica no Sudeste, com ênfase no Estado do Rio de Janeiro. Durante a construção da Unidade 3 serão criados 7000 postos diretos de trabalho e durante a operação comercial o empreendimento utilizará mão-de-obra especializada em cerca de 500 empregos permanentes.

Com a entrada da Usina em operação, o empreendimento tenderá a recuperar os investimentos já realizados - US\$ 750,000,000.00 - e a interromper gastos anuais da ordem de US\$ 20,000,000.00, empregados na conservação de equipamentos e outras despesas de implantação.

PT: 25752029664860033

SECEX-RJ

## DADOS CADASTRAIS

**Execução Física**

Dt. Vistoria: 11/05/2005

Percentual realizado: 30

Situação na Data da Vistoria: Paralisado.

**Execução Financeira/Orçamentária**

Valor estimado para conclusão: R\$ 4.404.000.000,00

PT: 25752029664860033

SECEX-RJ

INDÍCIOS DE IRREGULARIDADES APONTADOS EM FISCALIZAÇÕES ANTERIORES E AINDA NÃO  
SANEADOS ATÉ A DATA DE TÉRMINO DESTA FISCALIZAÇÃO

Consulte a seção "DELIBERAÇÕES DO TCU" ao final deste relatório para verificar se os indícios de  
irregularidades já foram saneados

**Não há Irregularidades**

PT: 25752029664860033

SECEX-RJ

**INDÍCIOS DE IRREGULARIDADES APONTADOS NESTA FISCALIZAÇÃO**

Consulte a seção "DELIBERAÇÕES DO TCU" ao final deste relatório para verificar se os indícios de irregularidades já foram saneados

**Não há Irregularidades**



PT: 25752029664860033

SECEX-RJ

## DELIBERAÇÕES DO TCU

**PROCESSO DE INTERESSE (DELIBERAÇÕES ATÉ A DATA DE INÍCIO DA AUDITORIA)****Processo:** 4156/2002-6 **Deliberação:** **Data:** 27/06/2002**Processo:** 9140/2001-0 **Deliberação:** RL-37-/2002-2C **Data:** 08/08/2002**Processo:** 4156/2002-6 **Deliberação:** DC-1.471-/2002-PL **Data:** 30/10/2002**Processo:** 4682/2003-1 **Deliberação:** AC-1.010-/2003-PL **Data:** 30/07/2003**Processo:** 4156/2002-6 **Deliberação:** AC-169-/2004-PL **Data:** 03/03/2004**Processo:** 4156/2002-6 **Deliberação:** AC-535-/2004-PL **Data:** 12/05/2004**Processo:** 4283/2004-5 **Deliberação:** AC-952-/2004-PL **Data:** 14/07/2004**Processo:** 4283/2004-5 **Deliberação:** AC-1.545-/2004-PL **Data:** 06/10/2004**PROCESSO DE INTERESSE (DELIBERAÇÕES APÓS A DATA DE INÍCIO DA AUDITORIA)****Processo:** 6179/2005-4 **Deliberação:** AC-1.193-31/2005-PL **Data:** 17/08/2005

Determinação a Órgão/Entidade: Cientificação a Órgão/Entidade AO ÓRGÃO: CONGRESSO NACIONAL - Comissão Mista de Planos, Orçamentos Públicos e Fiscalização: 9.1. comunicar à Comissão Mista de Planos, Orçamentos Públicos e Fiscalização do Congresso Nacional que não foram encontradas irregularidades graves, como definido no §2º, do artigo 97, da Lei nº 10.934/2004 ( LDO/2005)na execução do Programa de Trabalho nº 25.752.0296.6486.0033 (Usina Termonuclear Angra III no Estado do Rio de Janeiro - RJ); PRAZO PARA CUMPRIMENTO: \*\*\*\*\*

**Processo:** 6179/2005-4 **Deliberação:** AC-1.193-31/2005-PL **Data:** 17/08/2005

Arquivamento de Processo: ENCERRAR PROCESSO: 6179/2005-4

**Processo:** 6179/2005-4 **Deliberação:** AC-1.193-31/2005-PL **Data:** 17/08/2005

Saneamento de Irregularidades Graves: FORAM SANEADOS OS INDÍCIOS DE IRREGULARIDADES GRAVES INICIALMENTE APONTADOS E QUE MOTIVARAM A PARALISAÇÃO DO FLUXO DE RECURSOS.9.1. comunicar à Comissão Mista de Planos, Orçamentos Públicos e Fiscalização do Congresso Nacional que não foram encontradas irregularidades graves, como definido no §2º, do artigo 97, da Lei nº 10.934/2004 ( LDO/2005)na execução do Programa de Trabalho nº 25.752.0296.6486.0033 (Usina Termonuclear Angra III no Estado do Rio de Janeiro - RJ);

---

PT: 25752029664860033SECEX-RJ

---

**Processo:** 6179/2005-4 **Deliberação:** AC-1.193-31/2005-PL **Data:** 17/08/2005

Prosseguimento da Execução da Obra: QUANTO AOS INDÍCIOS DE IRREGULARIDADES APURADOS NESTES AUTOS, A OBRA PODE TER CONTINUIDADE SEM RISCO DE DANO AO ERÁRIO.9.1. comunicar à Comissão Mista de Planos, Orçamentos Públicos e Fiscalização do Congresso Nacional que não foram encontradas irregularidades graves, como definido no §2º, do artigo 97, da Lei nº 10.934/2004 ( LDO/2005)na execução do Programa de Trabalho nº 25.752.0296.6486.0033 (Usina Termonuclear Angra III no Estado do Rio de Janeiro - RJ);

---

---

PT: 25752029664860033

SECEX-RJ

**Fotografias**

1 - 11/05/2005

- Equipamento (turbina) para Angra 3 armazenado ao ar livre (c/ pintura para proteção) na Nuclep.



2 - 11/05/2005

- Geradores de Vapor com trocador de calor para Angra 3 armazenado na Nuclep.



3 - 11/05/2005

- Equipamentos embalados (reator, gerador, bacia, vaso do reator, pressurizador e outros) para Angra 3 - aproximadamente 70% dos componentes para a usina

PT: 25752029710EF0004

SECEX-AP

**Relatório Resumido do Levantamento de Auditoria/ 2005**

## IDENTIFICAÇÃO DA OBRA

**Caracterização da obra****Processo:** 6454/2005-1**Ano Orçamento:** 2005**UF:** AP**Nome do PT:** Implantação de Linha de Transmissão Oiapoque - Calçoene no Estado do Amapá No Estado do Amapá**Nº do PT:** 25752029710EF0004**UO:** Centrais Elétricas do Norte do Brasil S.A.**Tipo de Obra:** Linha Transmissão/Distribuição de Energia Elétrica**Obra bloqueada na LOA deste ano:** Não

**Importância Socioeconômica:** A Implantação da Linha de Transmissão Oiapoque-Calçoene/AP possibilitará o fornecimento de energia elétrica ao Município de Oiapoque/AP ininterruptamente, em substituição à geração de energia proveniente de termelétrica. Ademais, poderá incrementar as atividades produtivas naquele Município, que conta com uma população de 12.886 habitantes (censo de 2000), e seu limite territorial faz fronteira com a Guiana Francesa.

PT: 25752029710EF0004

SECEX-AP

## DADOS CADASTRAIS

**Execução Física**

Dt. Vistoria: 23/05/2005

Percentual realizado: 0

Situação na Data da Vistoria: Não iniciado.

**Execução Financeira/Orçamentária**

Valor estimado para conclusão: R\$ 68.719.388,00

PT: 25752029710EF0004

SECEX-AP

INDÍCIOS DE IRREGULARIDADES APONTADOS EM FISCALIZAÇÕES ANTERIORES E AINDA NÃO  
SANEADOS ATÉ A DATA DE TÉRMINO DESTA FISCALIZAÇÃO

Consulte a seção "DELIBERAÇÕES DO TCU" ao final deste relatório para verificar se os indícios de  
irregularidades já foram saneados

**Não há Irregularidades**

PT: 25752029710EF0004

SECEX-AP

**INDÍCIOS DE IRREGULARIDADES APONTADOS NESTA FISCALIZAÇÃO**

Consulte a seção "DELIBERAÇÕES DO TCU" ao final deste relatório para verificar se os indícios de irregularidades já foram saneados

**Não há Irregularidades**

PT: 25752029710EF0004

SECEX-AP

## DELIBERAÇÕES DO TCU

**PROCESSO DE INTERESSE (DELIBERAÇÕES ATÉ A DATA DE INÍCIO DA AUDITORIA)****Processo:** 4747/2004-6 **Deliberação:** AC-1.127-/2004-PL **Data:** 11/08/2004**PROCESSO DE INTERESSE (DELIBERAÇÕES APÓS A DATA DE INÍCIO DA AUDITORIA)****Processo:** 6454/2005-1 **Deliberação:** AC-918-25/2005-PL **Data:** 06/07/2005

Determinação a Órgão/Entidade: Cientificação a Órgão/Entidade AO ÓRGÃO: CONGRESSO NACIONAL - Comissão Mista de Planos, Orçamentos Públicos e Fiscalização: 9.1. dar ciência desta deliberação, acompanhada do Relatório e Voto que a fundamentam à Comissão Mista de Planos, Orçamentos Públicos e Fiscalização do Congresso Nacional, informando-lhe que não foram constatadas irregularidades graves capazes de obstar a liberação de recursos federais destinados às obras de implantação da linha de transmissão Oiapoque-Calçoene no Estado do Amapá, a cargo das Centrais Elétricas do Norte do Brasil S/A, objeto do Programa de Trabalho nº 25752029710EF0004; PRAZO PARA CUMPRIMENTO: \*\*\*\*\*

**Processo:** 6454/2005-1 **Deliberação:** AC-918-25/2005-PL **Data:** 06/07/2005

Arquivamento de Processo: ENCERRAR PROCESSO: 6454/2005-1



---

PT: 25752029710EF0004SECEX-AP

---

**Fotografias****Não há Fotografias**

PT: 2575202971E890002

SECEX-PA

**Relatório Resumido do Levantamento de Auditoria/ 2005**  
**Relatório Preliminar da Unidade Técnica ainda sem Manifestação do Ministro**  
**Relator**

IDENTIFICAÇÃO DA OBRA

**Caracterização da obra****Processo:** 6433/2005-1**Ano Orçamento:** 2005**UF:** PA**Nome do PT:** Implantação de Sistema de Transmissão Itaituba (PA) - Parintins / Barreirinha / Maués / Boa Vista do Ramos (AM) Na Região Norte**Nº do PT:** 2575202971E890002**UO:** Centrais Elétricas do Norte do Brasil S.A.**Tipo de Obra:** Linha Transmissão/Distribuição de Energia Elétrica**Obra bloqueada na LOA deste ano:** Não

**Importância Socioeconômica:** As cidades de Barreirinhas, Parintins, Maués e Boa Vista do Ramos, apresentam significativo déficit no suprimento de energia. A crescente demanda, somada à falta de confiabilidade e à baixa qualidade da energia produzida por geradores velhos e movidos a óleo diesel, é o que a presente proposição pretende superar (descrição literal da justificação à emenda parlamentar da CMPOF).

Em 2004, foi objeto de levantamento de auditoria - FISCOBRAS (Registro FISCALIS nº 492/2004) o Programa de Trabalho 25752029710DW0002, que previa a construção de uma Linha de Transmissão de Itaituba (PA) até Maués (AM).

Este PT de 2005 se refere à mesma obra, com o acréscimo do trecho Maués - Boa Vista do Ramos.

PT: 2575202971E890002

SECEX-PA

## DADOS CADASTRAIS

**Execução Física**

Dt. Vistoria: 01/06/2005

Percentual realizado: 0

Situação na Data da Vistoria: Não iniciado.

**Execução Financeira/Orçamentária**

Valor estimado para conclusão: R\$ 341.000.000,00

PT: 2575202971E890002

SECEX-PA

INDÍCIOS DE IRREGULARIDADES APONTADOS EM FISCALIZAÇÕES ANTERIORES E AINDA NÃO  
SANEADOS ATÉ A DATA DE TÉRMINO DESTA FISCALIZAÇÃO

Consulte a seção "DELIBERAÇÕES DO TCU" ao final deste relatório para verificar se os indícios de  
irregularidades já foram saneados

**Não há Irregularidades**

PT: 2575202971E890002

SECEX-PA

**INDÍCIOS DE IRREGULARIDADES APONTADOS NESTA FISCALIZAÇÃO**

Consulte a seção "DELIBERAÇÕES DO TCU" ao final deste relatório para verificar se os indícios de irregularidades já foram saneados

**Não há Irregularidades**

PT: 2575202971E890002

SECEX-PA

**DELIBERAÇÕES DO TCU****PROCESSO DE INTERESSE (DELIBERAÇÕES ATÉ A DATA DE INÍCIO DA AUDITORIA)****Não há deliberação para este Processo de Interesse.****PROCESSO DE INTERESSE (DELIBERAÇÕES APÓS A DATA DE INÍCIO DA AUDITORIA)****Não há deliberação até a emissão desse relatório.**

---

PT: 2575202971E890002SECEX-PA

---

**Fotografias****Não há Fotografias**

PT: 25752080712GA0101

SECEX-RJ

**Relatório Resumido do Levantamento de Auditoria/ 2005****IDENTIFICAÇÃO DA OBRA****Caracterização da obra****Processo:** 6160/2005-2**Ano Orçamento:** 2005**UF:** RJ**Nome do PT:** Aquisição de Imóvel - sede Rio de Janeiro No Município do Rio de Janeiro (RJ)**Nº do PT:** 25752080712GA0101**UO:** Centrais Elétricas Brasileiras S.A.**Tipo de Obra:** Edificação - Edifícios Administrativos**Obra bloqueada na LOA deste ano:** Não**Importância Socioeconômica:** Aquisição de imóvel para abrigar a sede da ELETROBRÁS.

A Diretoria Executiva das Centrais Elétricas Brasileiras S.A.-ELETROBRÁS, informou (documento CTA-PR 3499/2005), que instituiu em 15.06.2004, por meio da Resolução n.º 454/2004, grupo de trabalho com o objetivo de apresentar proposta que viabilize o funcionamento da empresa em sede única.



PT: 25752080712GA0101

SECEX-RJ

## DADOS CADASTRAIS

**Execução Física**

Dt. Vistoria: 27/04/2005

Percentual realizado: 0

Situação na Data da Vistoria: Não iniciado.

**Execução Financeira/Orçamentária**

Valor estimado para conclusão: R\$ 0,00

PT: 25752080712GA0101

SECEX-RJ

INDÍCIOS DE IRREGULARIDADES APONTADOS EM FISCALIZAÇÕES ANTERIORES E AINDA NÃO  
SANEADOS ATÉ A DATA DE TÉRMINO DESTA FISCALIZAÇÃO

Consulte a seção "DELIBERAÇÕES DO TCU" ao final deste relatório para verificar se os indícios de  
irregularidades já foram saneados

**Não há Irregularidades**

PT: 25752080712GA0101

SECEX-RJ

**INDÍCIOS DE IRREGULARIDADES APONTADOS NESTA FISCALIZAÇÃO**

Consulte a seção "DELIBERAÇÕES DO TCU" ao final deste relatório para verificar se os indícios de irregularidades já foram saneados

**Não há Irregularidades**

PT: 25752080712GA0101

SECEX-RJ

## DELIBERAÇÕES DO TCU

**PROCESSO DE INTERESSE (DELIBERAÇÕES ATÉ A DATA DE INÍCIO DA AUDITORIA)****Não há deliberação para este Processo de Interesse.****PROCESSO DE INTERESSE (DELIBERAÇÕES APÓS A DATA DE INÍCIO DA AUDITORIA)****Processo:** 6160/2005-2 **Deliberação:** AC-916-25/2005-PL **Data:** 06/07/2005

Arquivamento de Processo: ENCERRAR PROCESSO: 6160/2005-2

**Processo:** 6160/2005-2 **Deliberação:** AC-916-25/2005-PL **Data:** 06/07/2005

Determinação a Órgão/Entidade: Cientificação a Órgão/Entidade AO ÓRGÃO: CONGRESSO NACIONAL - Comissão Mista de Planos, Orçamentos Públicos e Fiscalização: 9.2. dar ciência deste Acórdão, bem como do relatório e voto que o fundamentam, à Comissão Mista de Planos, Orçamentos Públicos e Fiscalização do Congresso Nacional, às Centrais Elétricas Brasileiras S.A. - Eletrobrás e ao Ministério das Minas e Energia. PRAZO PARA CUMPRIMENTO: \*\*\*\*\*

---

PT: 25752080712GA0101SECEX-RJ

---

**Fotografias****Não há Fotografias**

PT: 26782022028340033

SECEX-RJ

**Relatório Resumido do Levantamento de Auditoria/ 2005****IDENTIFICAÇÃO DA OBRA****Caracterização da obra****Processo:** 11188/2005-4**Ano Orçamento:** 2004**UF:** RJ**Nome do PT:** Restauração de Rodovias Federais - No Estado do Rio de Janeiro**Nº do PT:** 26782022028340033**UO:** Departamento Nacional de Infra-Estrutura de Transportes - DNIT**Tipo de Obra:** Rodovia - Restauração**Obra bloqueada na LOA deste ano:** Não

**Importância Socioeconômica:** A BR-101/SUL é uma rodovia de suma importância por tratar-se de uma rota a ser utilizada no Plano de Urgência Nuclear, em caso de acidente nas Centrais Nucleares de Angra I e Angra II, necessitando portanto apresentar boas condições de trafegabilidade e segurança para os usuários. Cabe acrescentar ainda que o trecho tratado neste processo constava das Ações Estratégicas do Governo.

PT: 26782022028340033

SECEX-RJ

## DADOS CADASTRAIS

**Execução Física**

Dt. Vistoria: 06/07/2005

Percentual realizado: 100

Situação na Data da Vistoria: Concluído.

**Execução Financeira/Orçamentária**

Valor estimado para conclusão: R\$ 14.481,80

PT: 26782022028340033

SECEX-RJ

INDÍCIOS DE IRREGULARIDADES APONTADOS EM FISCALIZAÇÕES ANTERIORES E AINDA NÃO  
SANEADOS ATÉ A DATA DE TÉRMINO DESTA FISCALIZAÇÃO

Consulte a seção "DELIBERAÇÕES DO TCU" ao final deste relatório para verificar se os indícios de  
irregularidades já foram saneados

**Não há Irregularidades**



PT: 26782022028340033

SECEX-RJ

**INDÍCIOS DE IRREGULARIDADES APONTADOS NESTA FISCALIZAÇÃO**

Consulte a seção "DELIBERAÇÕES DO TCU" ao final deste relatório para verificar se os indícios de irregularidades já foram saneados

**Não há Irregularidades**

PT: 26782022028340033

SECEX-RJ

## DELIBERAÇÕES DO TCU

**PROCESSO DE INTERESSE (DELIBERAÇÕES ATÉ A DATA DE INÍCIO DA AUDITORIA)****Não há deliberação para este Processo de Interesse.****PROCESSO DE INTERESSE (DELIBERAÇÕES APÓS A DATA DE INÍCIO DA AUDITORIA)****Processo:** 11188/2005-4 **Deliberação:** AC-1.280-32/2005-PL **Data:** 24/08/2005

Arquivamento de Processo: ENCERRAR PROCESSO: 11188/2005-4

---

PT: 26782022028340033SECEX-RJ

---

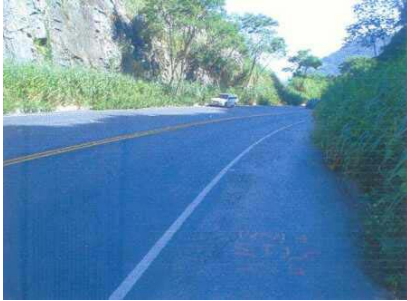
**Fotografias**

1 - 06/07/2005

- Visão panorâmica - estaca 2713 a 2820



2 - 06/07/2005

- Acostamento, pistas de rolamento e sinalização - estaca 3315



3 - 06/07/2005

- Visão geral - estaca 4135

PT: 26782022028340033

SECEX-RJ

**Relatório Resumido do Levantamento de Auditoria/ 2005****IDENTIFICAÇÃO DA OBRA****Caracterização da obra****Processo:** 11187/2005-7**Ano Orçamento:** 2004**UF:** RJ**Nome do PT:** Restauração de Rodovias Federais - No Estado do Rio de Janeiro**Nº do PT:** 26782022028340033**UO:** Departamento Nacional de Infra-Estrutura de Transportes - DNIT**Tipo de Obra:** Rodovia - Conservação**Obra bloqueada na LOA deste ano:** Não

**Importância Socioeconômica:** A rodovia BR-495/RJ caracteriza-se como via de ligação entre as cidades de Teresópolis e Itaipava, localizadas nos municípios de Teresópolis e Petrópolis, respectivamente, no Estado do Rio de Janeiro, com uma extensão total de 33,4 km. O clima e a proximidade do grande mercado da área metropolitana do Rio de Janeiro propiciaram o interesse pelos produtos hortigranjeiros, a floricultura especializada e a psicultura. Ressalte-se ainda a grande área de comércio de Itaipava, que abastece o Rio de Janeiro, principalmente no ramo de confecção e vestuário.

PT: 26782022028340033

SECEX-RJ

## DADOS CADASTRAIS

**Execução Física**

Dt. Vistoria: 01/07/2005

Percentual realizado: 55

Situação na Data da Vistoria: Em andamento.

**Execução Financeira/Orçamentária**

Valor estimado para conclusão: R\$ 666.806,66

PT: 26782022028340033

SECEX-RJ

INDÍCIOS DE IRREGULARIDADES APONTADOS EM FISCALIZAÇÕES ANTERIORES E AINDA NÃO  
SANEADOS ATÉ A DATA DE TÉRMINO DESTA FISCALIZAÇÃO

Consulte a seção "DELIBERAÇÕES DO TCU" ao final deste relatório para verificar se os indícios de  
irregularidades já foram saneados

**Não há Irregularidades**

PT: 26782022028340033

SECEX-RJ

**INDÍCIOS DE IRREGULARIDADES APONTADOS NESTA FISCALIZAÇÃO**

Consulte a seção "DELIBERAÇÕES DO TCU" ao final deste relatório para verificar se os indícios de irregularidades já foram saneados

**Não há Irregularidades**

PT: 26782022028340033

SECEX-RJ

## DELIBERAÇÕES DO TCU

**PROCESSO DE INTERESSE (DELIBERAÇÕES ATÉ A DATA DE INÍCIO DA AUDITORIA)****Não há deliberação para este Processo de Interesse.****PROCESSO DE INTERESSE (DELIBERAÇÕES APÓS A DATA DE INÍCIO DA AUDITORIA)****Processo:** 11187/2005-7 **Deliberação:** AC-1.204-31/2005-PL **Data:** 17/08/2005

Arquivamento de Processo: ENCERRAR PROCESSO: 11187/2005-7



---

PT: 26782022028340033SECEX-RJ

---

**Fotografias**

1 - 01/07/2005

- vista panorâmica da estrada



2 - 01/07/2005

- Dispositivos de drenagem - km 14



3 - 05/07/2005

- Dispositivo de drenagem - canaleta

PT: 26782022028340042

SECEX-SC

**Relatório Resumido do Levantamento de Auditoria/ 2005**  
**Relatório Preliminar da Unidade Técnica ainda sem Manifestação do Ministro**  
**Relator**

IDENTIFICAÇÃO DA OBRA

**Caracterização da obra****Processo:** 10281/2005-4**Ano Orçamento:** 2003**UF:** SC**Nome do PT:** Restauração de Rodovias Federais - No Estado de Santa Catarina**Nº do PT:** 26782022028340042**UO:** Departamento Nacional de Infra-Estrutura de Transportes - DNIT**Tipo de Obra:** Rodovia - Conservação**Obra bloqueada na LOA deste ano:** Não

**Importância Socioeconômica:** A rodovia BR-470 caracteriza-se como a principal via de ligação entre o meio oeste e o planalto serrano ao litoral norte catarinense, atravessando o Vale do Itajaí, região intensamente urbanizada. A rodovia atende tanto aos turistas que se dirigem ao litoral do Estado quanto à exportação dos produtos da agroindústria catarinense pelos portos de Itajaí e São Francisco do Sul. O contrato UT-16.009/2003 contempla serviços de manutenção e conservação rodoviária no subtrecho Entr. SC-302 (Rio do Sul) - Entr. BR-282, km 139,9-km 303,7. Este trecho teve sua implantação iniciada em 1969, sendo pavimentado em 1972 e não sofreu, até o presente momento, nenhum processo de restauração. O longo período sem restauração associado ao tráfego intensa e pesado da rodovia, resultaram em precárias condições da pista de rolamento e acostamentos em estado crítico. Atualmente desenvolvem-se serviços de recuperação do perímetro urbano do município de Pouso Redondo .

PT: 26782022028340042

SECEX-SC

## DADOS CADASTRAIS

**Execução Física**

Dt. Vistoria: 21/06/2005

Percentual realizado: 47

Situação na Data da Vistoria: Em andamento.

**Execução Financeira/Orçamentária**

Valor estimado para conclusão: R\$ 5.224.857,33

PT: 26782022028340042

SECEX-SC

INDÍCIOS DE IRREGULARIDADES APONTADOS EM FISCALIZAÇÕES ANTERIORES E AINDA NÃO  
SANEADOS ATÉ A DATA DE TÉRMINO DESTA FISCALIZAÇÃO

Consulte a seção "DELIBERAÇÕES DO TCU" ao final deste relatório para verificar se os indícios de  
irregularidades já foram saneados

**Não há Irregularidades**

PT: 26782022028340042

SECEX-SC

**INDÍCIOS DE IRREGULARIDADES APONTADOS NESTA FISCALIZAÇÃO**

Consulte a seção "DELIBERAÇÕES DO TCU" ao final deste relatório para verificar se os indícios de irregularidades já foram saneados

**Não há Irregularidades**

PT: 26782022028340042

SECEX-SC

**DELIBERAÇÕES DO TCU****PROCESSO DE INTERESSE (DELIBERAÇÕES ATÉ A DATA DE INÍCIO DA AUDITORIA)****Não há deliberação para este Processo de Interesse.****PROCESSO DE INTERESSE (DELIBERAÇÕES APÓS A DATA DE INÍCIO DA AUDITORIA)****Não há deliberação até a emissão desse relatório.**

PT: 26782022028340042

SECEX-SC

**Fotografias**

1 - 21/06/2005

- Placa da obra no início do subtrecho em manutenção (km 139,0).



2 - 21/06/2005

- Implantação de trevo na localidade de Pouso Redondo.



3 - 21/06/2005

- Implantação de trevo na localidade de Pouso Redondo.

PT: 26782022028340043

SECEX-RS

**Relatório Resumido do Levantamento de Auditoria/ 2005**

## IDENTIFICAÇÃO DA OBRA

**Caracterização da obra****Processo:** 9407/2005-5**Ano Orçamento:** 2005**UF:** RS**Nome do PT:** Restauração de Rodovias Federais No Estado do Rio Grande do Sul**Nº do PT:** 26782022028340043**UO:** Departamento Nacional de Infra-Estrutura de Transportes - DNIT**Tipo de Obra:** Rodovia - Restauração**Obra bloqueada na LOA deste ano:** Não

**Importância Socioeconômica:** A necessidade de restauração dos trechos rodoviários incluídos no presente Programa de Trabalho se justifica tanto pela melhoria das condições de segurança dos usuários quanto do ponto de vista da economia de recursos públicos, já que as rodovias não recuperadas adequada e rotineiramente poderão necessitar, futuramente, de reconstrução, que vem a ser um procedimento substancialmente mais caro.



PT: 26782022028340043

SECEX-RS

## DADOS CADASTRAIS

**Execução Física**

Dt. Vistoria: 11/07/2005

Percentual realizado: 54

Situação na Data da Vistoria: Em andamento.

**Execução Financeira/Orçamentária**

Valor estimado para conclusão: R\$ 43.975.299,60

PT: 26782022028340043

SECEX-RS

INDÍCIOS DE IRREGULARIDADES APONTADOS EM FISCALIZAÇÕES ANTERIORES E AINDA NÃO  
SANEADOS ATÉ A DATA DE TÉRMINO DESTA FISCALIZAÇÃO

Consulte a seção "DELIBERAÇÕES DO TCU" ao final deste relatório para verificar se os indícios de  
irregularidades já foram saneados

**Não há Irregularidades**

PT: 26782022028340043

SECEX-RS

**INDÍCIOS DE IRREGULARIDADES APONTADOS NESTA FISCALIZAÇÃO**

Consulte a seção "DELIBERAÇÕES DO TCU" ao final deste relatório para verificar se os indícios de irregularidades já foram saneados

**Não há Irregularidades**

PT: 26782022028340043

SECEX-RS

## DELIBERAÇÕES DO TCU

**PROCESSO DE INTERESSE (DELIBERAÇÕES ATÉ A DATA DE INÍCIO DA AUDITORIA)****Processo:** 4960/2002-2 **Deliberação:** DC-945-/2002-PL **Data:** 31/07/2002**Processo:** 6667/2003-4 **Deliberação:** AC-1.245-/2003-PL **Data:** 27/08/2003**Processo:** 3901/2004-3 **Deliberação:** **Data:** 25/06/2004**Processo:** 3901/2004-3 **Deliberação:** AC-212-/2005-PL **Data:** 09/03/2005**Processo:** 3901/2004-3 **Deliberação:** AC-673-/2005-PL **Data:** 01/06/2005**PROCESSO DE INTERESSE (DELIBERAÇÕES APÓS A DATA DE INÍCIO DA AUDITORIA)****Processo:** 9407/2005-5 **Deliberação:** AC-1.380-34/2005-PL **Data:** 06/09/2005

Determinação a Órgão/Entidade: DEPARTAMENTO NACIONAL DE INFRA-ESTRUTURA DE TRANSPORTES - MT: 9.1. determinar ao Departamento Nacional de Infra-Estrutura de Transportes - Dnit que avalie a possibilidade de adotar as medidas necessárias à realização dos serviços de sinalização horizontal nos trechos rodoviários restaurados tão logo os serviços de restauração sejam concluídos, a fim de garantir condições seguras de trafegabilidade aos usuários das rodovias sob sua responsabilidade, em especial nos trechos objeto do Contrato nº 115/2004, celebrado com a empresa Conpasul Ltda., atualmente em execução; PRAZO PARA CUMPRIMENTO: \*\*\*\*\*

**Processo:** 9407/2005-5 **Deliberação:** AC-1.380-34/2005-PL **Data:** 06/09/2005

Arquivamento de Processo: ENCERRAR PROCESSO: 9407/2005-5

PT: 26782022028340043

SECEX-RS

**Fotografias**

1 - 11/07/2005

- Aplicação de lama asfáltica grossa. (Contrato 115/2004-CONPASUL, BR 290/RS, Km 333,3).



2 - 11/07/2005

- Fresadora para corte parcial do revestimento existente. (Contrato 115/2004-CONPASUL, BR 290/RS).



3 - 11/07/2005

- Reperfilção de acostamento usando CBUQ - massa fina esp. 3 cm. (Contrato 115/2004-CONPASUL, BR 290/RS, Km 408,5).

PT: 26782022028410025

SECEX-PB

**Relatório Resumido do Levantamento de Auditoria/ 2005**

## IDENTIFICAÇÃO DA OBRA

**Caracterização da obra****Processo:** 11327/2005-0**Ano Orçamento:** 2004**UF:** PB**Nome do PT:** Conservação Preventiva e Rotineira de Rodovias - No Estado da Paraíba**Nº do PT:** 26782022028410025**UO:** Departamento Nacional de Infra-Estrutura de Transportes - DNIT**Tipo de Obra:** Rodovia - Conservação**Obra bloqueada na LOA deste ano:** Não**Importância Socioeconômica:** O contrato cuida da conservação de trechos da malha rodoviária federal com maior tráfego no Estado, propiciando a diminuição dos riscos de acidentes, do tempo de viagem e do custo dos transportes.

PT: 26782022028410025

SECEX-PB

## DADOS CADASTRAIS

**Execução Física**

Dt. Vistoria: 04/07/2005

Percentual realizado: 90

Situação na Data da Vistoria: Em andamento.

**Execução Financeira/Orçamentária**

Valor estimado para conclusão: R\$ 348.000,00

PT: 26782022028410025

SECEX-PB

INDÍCIOS DE IRREGULARIDADES APONTADOS EM FISCALIZAÇÕES ANTERIORES E AINDA NÃO  
SANEADOS ATÉ A DATA DE TÉRMINO DESTA FISCALIZAÇÃO

Consulte a seção "DELIBERAÇÕES DO TCU" ao final deste relatório para verificar se os indícios de  
irregularidades já foram saneados

**Não há Irregularidades**



PT: 26782022028410025

SECEX-PB

**INDÍCIOS DE IRREGULARIDADES APONTADOS NESTA FISCALIZAÇÃO**

Consulte a seção "DELIBERAÇÕES DO TCU" ao final deste relatório para verificar se os indícios de irregularidades já foram saneados

**Não há Irregularidades**

PT: 26782022028410025

SECEX-PB

## DELIBERAÇÕES DO TCU

**PROCESSO DE INTERESSE (DELIBERAÇÕES ATÉ A DATA DE INÍCIO DA AUDITORIA)****Não há deliberação para este Processo de Interesse.****PROCESSO DE INTERESSE (DELIBERAÇÕES APÓS A DATA DE INÍCIO DA AUDITORIA)****Processo:** 11327/2005-0 **Deliberação:** AC-1.281-32/2005-PL **Data:** 24/08/2005

Arquivamento de Processo: ENCERRAR PROCESSO: 11327/2005-0

---

PT: 26782022028410025

---

SECEX-PB

---

**Fotografias**

1 - 04/07/2005

- BR 230/PB - conservação da faixa de domínio.



2 - 05/07/2005

- BR 101/PB - conservação da faixa de domínio.

PT: 26782022028410027

SECEX-AL

**Relatório Resumido do Levantamento de Auditoria/ 2005**  
**Relatório Preliminar da Unidade Técnica ainda sem Manifestação do Ministro**  
**Relator**

IDENTIFICAÇÃO DA OBRA

**Caracterização da obra****Processo:** 11654/2005-3**Ano Orçamento:** 2002**UF:** AL**Nome do PT:** Conservação Preventiva, Rotineira e Emergencial de Rodovias - No Estado de Alagoas**Nº do PT:** 26782022028410027**UO:** Departamento Nacional de Infra-Estrutura de Transportes - DNIT**Tipo de Obra:** Rodovia - Restauração**Obra bloqueada na LOA deste ano:** Não

**Importância Socioeconômica:** A Rodovia BR-101 é a principal via de transporte do Estado de Alagoas. Desse modo, permite o fluxo dos produtos gerados ao longo de extensão e em seus entornos. Uma melhoria das condições de tráfego e segurança permite uma redução do chamado "Custo Brasil".

PT: 26782022028410027

SECEX-AL

## DADOS CADASTRAIS

**Execução Física**

Dt. Vistoria: 03/08/2005

Percentual realizado: 84

Situação na Data da Vistoria: Em andamento.

**Execução Financeira/Orçamentária**

Valor estimado para conclusão: R\$ 1.350.000,00

PT: 26782022028410027

SECEX-AL

INDÍCIOS DE IRREGULARIDADES APONTADOS EM FISCALIZAÇÕES ANTERIORES E AINDA NÃO  
SANEADOS ATÉ A DATA DE TÉRMINO DESTA FISCALIZAÇÃO

Consulte a seção "DELIBERAÇÕES DO TCU" ao final deste relatório para verificar se os indícios de  
irregularidades já foram saneados

**Não há Irregularidades**

PT: 26782022028410027

SECEX-AL

**INDÍCIOS DE IRREGULARIDADES APONTADOS NESTA FISCALIZAÇÃO**

Consulte a seção "DELIBERAÇÕES DO TCU" ao final deste relatório para verificar se os indícios de irregularidades já foram saneados

**Não há Irregularidades**

PT: 26782022028410027

SECEX-AL

**DELIBERAÇÕES DO TCU****PROCESSO DE INTERESSE (DELIBERAÇÕES ATÉ A DATA DE INÍCIO DA AUDITORIA)****Não há deliberação para este Processo de Interesse.****PROCESSO DE INTERESSE (DELIBERAÇÕES APÓS A DATA DE INÍCIO DA AUDITORIA)****Não há deliberação até a emissão desse relatório.**



---

PT: 26782022028410027SECEX-AL

---

**Fotografias**

1 - 04/08/2005  
- Km 107



2 - 04/08/2005  
- Km 122



3 - 04/08/2005  
- Placa da Obra

PT: 26782022028410028

SECEX-SE

**Relatório Resumido do Levantamento de Auditoria/ 2005****IDENTIFICAÇÃO DA OBRA****Caracterização da obra****Processo:** 11651/2005-1**Ano Orçamento:** 2002**UF:** SE**Nome do PT:** Conservação Preventiva, Rotineira e Emergencial de Rodovias - No Estado de Sergipe**Nº do PT:** 26782022028410028**UO:** Departamento Nacional de Infra-Estrutura de Transportes - DNIT**Tipo de Obra:** Rodovia - Restauração**Obra bloqueada na LOA deste ano:** Não

**Importância Socioeconômica:** A rodovia BR-101/SE teve sua pavimentação iniciada nos anos de 1960 e concluída totalmente em 1970. Inicia-se na divisa com o Estado de Alagoas (ponte sobre o rio São Francisco) e termina na divisa com o Estado da Bahia (ponte sobre o Rio Real), totalizando 206,1 km de extensão. A necessidade da restauração e manutenção dessa rodovia se deve basicamente aos seguintes fatores: desenvolvendo-se no sentido Norte-Sul, é a principal ligação rodoviária entre as regiões Nordeste e Sul do país; com o aumento do volume de tráfego devido à industrialização da região e o incremento da atividade turística, aliado ao desgaste natural decorrente da idade média elevada da rodovia, fez-se necessário um programa de manutenção alternativo em face da insuficiência de recursos para a realização de obras de maior envergadura e durabilidade.

PT: 26782022028410028

SECEX-SE

## DADOS CADASTRAIS

**Execução Física**

Dt. Vistoria: 12/07/2005

Percentual realizado: 6

Situação na Data da Vistoria: Em andamento.

**Execução Financeira/Orçamentária**

Valor estimado para conclusão: R\$ 3.628.350,13

PT: 26782022028410028

SECEX-SE

INDÍCIOS DE IRREGULARIDADES APONTADOS EM FISCALIZAÇÕES ANTERIORES E AINDA NÃO  
SANEADOS ATÉ A DATA DE TÉRMINO DESTA FISCALIZAÇÃO

Consulte a seção "DELIBERAÇÕES DO TCU" ao final deste relatório para verificar se os indícios de  
irregularidades já foram saneados

**Não há Irregularidades**

PT: 26782022028410028

SECEX-SE

**INDÍCIOS DE IRREGULARIDADES APONTADOS NESTA FISCALIZAÇÃO**

Consulte a seção "DELIBERAÇÕES DO TCU" ao final deste relatório para verificar se os indícios de irregularidades já foram saneados

**Não há Irregularidades**

PT: 26782022028410028

SECEX-SE

## DELIBERAÇÕES DO TCU

**PROCESSO DE INTERESSE (DELIBERAÇÕES ATÉ A DATA DE INÍCIO DA AUDITORIA)****Processo:** 7658/2004-8 **Deliberação:** **Data:** 09/06/2004**Processo:** 7658/2004-8 **Deliberação:** AC-1.178-/2004-PL **Data:** 18/08/2004**PROCESSO DE INTERESSE (DELIBERAÇÕES APÓS A DATA DE INÍCIO DA AUDITORIA)****Processo:** 11651/2005-1 **Deliberação:** AC-1.441-35/2005-PL **Data:** 14/09/2005

Arquivamento de Processo: ENCERRAR PROCESSO: 11651/2005-1

---

PT: 26782022028410028SECEX-SE

---

**Fotografias**

1 - 12/07/2005

- Divisa AL/SE. Início do trecho contratado (BR-101).



2 - 12/07/2005

- Km 0,0 - Buracos no acesso à ponte que liga Alagoas a Sergipe.



3 - 12/07/2005

- Km 21,1 - Defeito estrutural na borda do pavimento (BR-101).

PT: 2678202203E110002

SECEX-RS

**Relatório Resumido do Levantamento de Auditoria/ 2005****IDENTIFICAÇÃO DA OBRA****Caracterização da obra****Processo:** 5179/2005-0**Ano Orçamento:** 2005**UF:** RS**Nome do PT:** Recuperação de Trechos Rodoviários - Divisa SC/RS - Jaguarão - na BR-116/RS Rio Grande do Sul**Nº do PT:** 2678202203E110002**UO:** Departamento Nacional de Infra-Estrutura de Transportes - DNIT**Tipo de Obra:** Rodovia - Restauração**Obra bloqueada na LOA deste ano:** Não

**Importância Socioeconômica:** A rodovia BR-116/RS, trecho Divisa SC/RS - Jaguarão, é um dos principais corredores de exportação do Estado, ligando a Capital à fronteira Sul, com o Uruguai, e à divisa Norte, com o resto do País. Atravessa uma Região de densa atividade econômica na Região Metropolitana de Porto Alegre com elevada concentração de indústrias às margens da Rodovia. Também é a principal rota de escoamento dos produtos que passam pelo Porto do Rio Grande.



PT: 2678202203E110002

SECEX-RS

## DADOS CADASTRAIS

**Execução Física**

Dt. Vistoria: 05/05/2005

Percentual realizado: 86

Situação na Data da Vistoria: Em andamento.

**Execução Financeira/Orçamentária**

Valor estimado para conclusão: R\$ 984.335,81

PT: 2678202203E110002

SECEX-RS

INDÍCIOS DE IRREGULARIDADES APONTADOS EM FISCALIZAÇÕES ANTERIORES E AINDA NÃO  
SANEADOS ATÉ A DATA DE TÉRMINO DESTA FISCALIZAÇÃO

Consulte a seção "DELIBERAÇÕES DO TCU" ao final deste relatório para verificar se os indícios de  
irregularidades já foram saneados

**Não há Irregularidades**

PT: 2678202203E110002

SECEX-RS

**INDÍCIOS DE IRREGULARIDADES APONTADOS NESTA FISCALIZAÇÃO**

Consulte a seção "DELIBERAÇÕES DO TCU" ao final deste relatório para verificar se os indícios de irregularidades já foram saneados

**Não há Irregularidades**

PT: 2678202203E110002

SECEX-RS

## DELIBERAÇÕES DO TCU

**PROCESSO DE INTERESSE (DELIBERAÇÕES ATÉ A DATA DE INÍCIO DA AUDITORIA)****Não há deliberação para este Processo de Interesse.****PROCESSO DE INTERESSE (DELIBERAÇÕES APÓS A DATA DE INÍCIO DA AUDITORIA)****Processo:** 5179/2005-0 **Deliberação:** AC-1.272-32/2005-PL **Data:** 24/08/2005

Determinação a Órgão/Entidade: Cientificação a Órgão/Entidade AO ÓRGÃO: CONGRESSO NACIONAL - Comissão de Planos, Orçamentos Públicos e Fiscalização: 9.1. comunicar à Comissão de Planos, Orçamentos Públicos e Fiscalização do Congresso Nacional, enviando-lhe cópia deste Acórdão, bem como do relatório e voto que o fundamentam, que o objeto do Contrato UT-10-010/03, vinculado ao PT 26.782.0220.2834.0043, cuja descrição correta é "Manutenção rotineira da BR-158/RS e BR-287/RS - Camobi-Santa Maria e Santa Maria-São Vicente do Sul", consta erroneamente do Anexo VI à Lei nº 11.100/2005 (LOA/2005), como sendo "Realização das obras de manutenção (conservação/recuperação) rodoviária na BR-116/RS, segmentos km 184,1 a km 270,8 e km 291,2 a km 299,9", o que vem causando embaraço à execução do contrato PD-10-009-01, ao qual corresponde, efetivamente tal objeto, e que não pertence ao referido anexo; PRAZO PARA CUMPRIMENTO: \*\*\*\*\*

**Processo:** 5179/2005-0 **Deliberação:** AC-1.272-32/2005-PL **Data:** 24/08/2005

Arquivamento de Processo: ENCERRAR PROCESSO: 5179/2005-0

---

PT: 2678202203E110002SECEX-RS

---

**Fotografias**

1 - 05/05/2005

- km 291 - Início de segmento com recapeamento com CBUQ

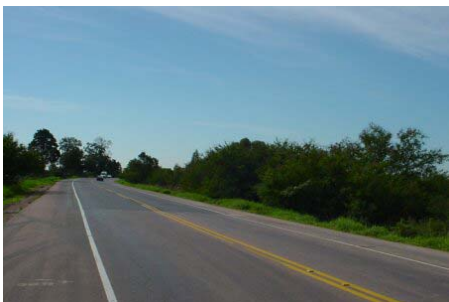

2 - 05/05/2005

- km 293 - Fim de segmento recapeado com CBUQ



3 - 05/05/2005

- km 294 - Trincas tipo "couro-de-jacaré" no acostamento. Segmento ainda não sofreu intervenção

PT: 2678202203E120002

SECEX-GO

**Relatório Resumido do Levantamento de Auditoria/ 2005**

## IDENTIFICAÇÃO DA OBRA

**Caracterização da obra****Processo:** 5923/2005-8**Ano Orçamento:** 2005**UF:** GO**Nome do PT:** Recuperação de Trechos Rodoviários - Divisa TO/GO - Divisa GO/MG - na BR-153/GO  
Goiás**Nº do PT:** 2678202203E120002**UO:** Departamento Nacional de Infra-Estrutura de Transportes - DNIT**Tipo de Obra:** Rodovia - Restauração**Obra bloqueada na LOA deste ano:** Não**Importância Socioeconômica:** A BR-153 é uma via rodoviária de ligação do centro-oeste ao norte do país, responsável pelo escoamento de grande parte produção econômica da região, além de se constituir em fator de integração nacional. Por se tratar de uma via já antiga, as obras de recuperação visam garantir o funcionamento normal da rodovia, já altamente desgastado pelo grande fluxo de tráfego pesado.

PT: 2678202203E120002

SECEX-GO

## DADOS CADASTRAIS

**Execução Física****Execução Financeira/Orçamentária****Valor estimado para conclusão: R\$ 62.336.000,00**

PT: 2678202203E120002

SECEX-GO

INDÍCIOS DE IRREGULARIDADES APONTADOS EM FISCALIZAÇÕES ANTERIORES E AINDA NÃO  
SANEADOS ATÉ A DATA DE TÉRMINO DESTA FISCALIZAÇÃO

Consulte a seção "DELIBERAÇÕES DO TCU" ao final deste relatório para verificar se os indícios de  
irregularidades já foram saneados

**Não há Irregularidades**



PT: 2678202203E120002

SECEX-GO

**INDÍCIOS DE IRREGULARIDADES APONTADOS NESTA FISCALIZAÇÃO**

Consulte a seção "DELIBERAÇÕES DO TCU" ao final deste relatório para verificar se os indícios de irregularidades já foram saneados

**Não há Irregularidades**

PT: 2678202203E120002

SECEX-GO

## DELIBERAÇÕES DO TCU

**PROCESSO DE INTERESSE (DELIBERAÇÕES ATÉ A DATA DE INÍCIO DA AUDITORIA)**

Não há deliberação para este Processo de Interesse.

**PROCESSO DE INTERESSE (DELIBERAÇÕES APÓS A DATA DE INÍCIO DA AUDITORIA)****Processo:** 5923/2005-8 **Deliberação:** AC-973-26/2005-PL **Data:** 13/07/2005

Arquivamento de Processo: ENCERRAR PROCESSO: 5923/2005-8

---

PT: 2678202203E120002SECEX-GO

---

**Fotografias****Não há Fotografias**

PT: 2678202203E170002

SECEX-TO

**Relatório Resumido do Levantamento de Auditoria/ 2005****IDENTIFICAÇÃO DA OBRA****Caracterização da obra****Processo:** 4494/2005-8**Ano Orçamento:** 2005**UF:** TO**Nome do PT:** Recuperação de Trechos Rodoviários - Divisa PA/TO - Divisa TO/GO - na BR-153/TO Tocantins**Nº do PT:** 2678202203E170002**UO:** Departamento Nacional de Infra-Estrutura de Transportes - DNIT**Tipo de Obra:** Rodovia - Restauração**Obra bloqueada na LOA deste ano:** Não**Importância Socioeconômica:** A BR-153 tem grande importância na ligação Norte-Sul do País, representando, para o Estado do Tocantins, um dos seus eixos rodoviários principais, atravessando a região central do Estado.

A Rodovia Transbrasiliana, vulgarmente conhecida como Belém-Brasília, não se confunde, no Tocantins, com a BR-153, uma vez que esta deixa o traçado daquela em Wanderlândia e segue rumo a Xambioá, na divisa TO/PA. A Transbrasiliana prossegue, como BR-226, de Wanderlândia até Aguiarnópolis, no extremo Norte do Estado, na divisa TO/MA.

O PT sob fiscalização se circunscreve a obras de recuperação da BR-153 - Divisa TO/GO - Divisa TO/PA, para o qual estão previstos recursos orçamentários, no OGU 2005, no valor de R\$ 63.028.900,00, assim distribuídos: R\$ 45.968.180,00 na fonte 0111, e R\$ 17.060.720,00, na fonte 0148.

PT: 2678202203E170002

SECEX-TO

## DADOS CADASTRAIS

**Execução Física**

Dt. Vistoria: 06/04/2005

Percentual realizado: 44

Situação na Data da Vistoria: Em andamento.

**Execução Financeira/Orçamentária**

Valor estimado para conclusão: R\$ 63.000.000,00

PT: 2678202203E170002

SECEX-TO

INDÍCIOS DE IRREGULARIDADES APONTADOS EM FISCALIZAÇÕES ANTERIORES E AINDA NÃO  
SANEADOS ATÉ A DATA DE TÉRMINO DESTA FISCALIZAÇÃO

Consulte a seção "DELIBERAÇÕES DO TCU" ao final deste relatório para verificar se os indícios de  
irregularidades já foram saneados

**Não há Irregularidades**

PT: 2678202203E170002

SECEX-TO

**INDÍCIOS DE IRREGULARIDADES APONTADOS NESTA FISCALIZAÇÃO**

Consulte a seção "DELIBERAÇÕES DO TCU" ao final deste relatório para verificar se os indícios de irregularidades já foram saneados

**Não há Irregularidades**

PT: 2678202203E170002

SECEX-TO

## DELIBERAÇÕES DO TCU

**PROCESSO DE INTERESSE (DELIBERAÇÕES ATÉ A DATA DE INÍCIO DA AUDITORIA)****Não há deliberação para este Processo de Interesse.****PROCESSO DE INTERESSE (DELIBERAÇÕES APÓS A DATA DE INÍCIO DA AUDITORIA)****Processo:** 4494/2005-8 **Deliberação:** AC-911-25/2005-PL **Data:** 06/07/2005

Recomendação a Órgão/Entidade: 23ª UNIDADE DE INFRA-ESTRUTURA TERRESTRE (TO) - DNIT/MT: 9.1. recomendar que o Departamento Nacional de Infra-Estrutura de Transportes - MT - 23ª Unidade de Infra-Estrutura Terrestre - Tocantins envide esforços no sentido de viabilizar a utilização dos recursos do PT 26.782.0220.3E17.0002 - recuperação de trechos rodoviários na BR-153/TO-Divisa PA/TO - Divisa TO/GO - nos Contratos CREMA PG-169/2001 (BR-153-Divisa TO/GO até Miranorte) e PG-103/2003 (BR-153, entre Miranorte e Wanderlândia) fazendo ajustar as fontes dos recursos na proporção de 80% para 0148 e 20% para 1111; PRAZO PARA CUMPRIMENTO: \*\*\*\*\*

**Processo:** 4494/2005-8 **Deliberação:** AC-911-25/2005-PL **Data:** 06/07/2005

Determinação a Órgão/Entidade: Cientificação a Órgão/Entidade AO ÓRGÃO: CONGRESSO NACIONAL - Comissão Mista de Planos, Orçamentos Públicos e Fiscalização: 9.2. dar ciência da presente deliberação, bem como do Relatório e Voto que a fundamentam, à Comissão Mista de Planos, Orçamentos Públicos e Fiscalização do Congresso Nacional, informando-lhe que não foram verificados indícios de irregularidades nas obras de recuperação de trechos da BR-153/TO (PT 26.782.0220.3E17.0002); PRAZO PARA CUMPRIMENTO: \*\*\*\*\*

**Processo:** 4494/2005-8 **Deliberação:** AC-911-25/2005-PL **Data:** 06/07/2005

Arquivamento de Processo: ENCERRAR PROCESSO: 4494/2005-8



PT: 2678202203E170002

SECEX-TO

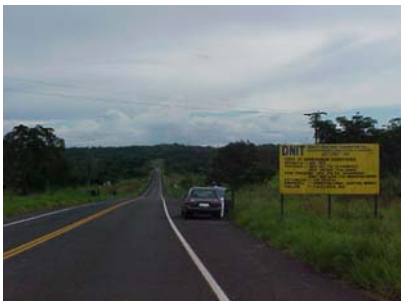
**Fotografias**

1 - 04/04/2005

- BR-153, KM 88 (Wanderlândia), rumo a Xambioá/TO



2 - 04/04/2005

- Anel viário de Wanderlândia/TO: Início do trecho do contrato CREMA PG-103/2003 na BR-226.



3 - 05/04/2005

- BR-153, KM 159: Operação tapa-buracos na BR-153, entre Araguaína e Colinas/TO (trecho objeto do Contrato CREMA PG-103/2003)

PT: 2678202203E210002

SECEX-RS

**Relatório Resumido do Levantamento de Auditoria/ 2005****IDENTIFICAÇÃO DA OBRA****Caracterização da obra****Processo:** 5180/2005-0**Ano Orçamento:** 2005**UF:** RS**Nome do PT:** Recuperação de Trechos Rodoviários - Divisa SC/RS - Fronteira Brasil/Uruguai - na BR-158/RS Rio Grande do Sul**Nº do PT:** 2678202203E210002**UO:** Departamento Nacional de Infra-Estrutura de Transportes - DNIT**Tipo de Obra:** Rodovia - Restauração**Obra bloqueada na LOA deste ano:** Não**Importância Socioeconômica:** A BR-158/RS é uma das rotas do Corredor do Mercosul e liga a divisa Norte do Estado, com Santa Catarina, à fronteira Sul, com o Uruguai, passando por importantes pólos econômicos como Cruz Alta, Santa Maria, Rosário do Sul, entre outros.

PT: 2678202203E210002

SECEX-RS

## DADOS CADASTRAIS

**Execução Física**

Dt. Vistoria: 10/05/2005

Percentual realizado: 31

Situação na Data da Vistoria: Em andamento.

**Execução Financeira/Orçamentária**

Valor estimado para conclusão: R\$ 6.382.323,90

PT: 2678202203E210002

SECEX-RS

INDÍCIOS DE IRREGULARIDADES APONTADOS EM FISCALIZAÇÕES ANTERIORES E AINDA NÃO  
SANEADOS ATÉ A DATA DE TÉRMINO DESTA FISCALIZAÇÃO

Consulte a seção "DELIBERAÇÕES DO TCU" ao final deste relatório para verificar se os indícios de  
irregularidades já foram saneados

**Não há Irregularidades**

PT: 2678202203E210002

SECEX-RS

**INDÍCIOS DE IRREGULARIDADES APONTADOS NESTA FISCALIZAÇÃO**

Consulte a seção "DELIBERAÇÕES DO TCU" ao final deste relatório para verificar se os indícios de irregularidades já foram saneados

**Não há Irregularidades**

PT: 2678202203E210002

SECEX-RS

## DELIBERAÇÕES DO TCU

**PROCESSO DE INTERESSE (DELIBERAÇÕES ATÉ A DATA DE INÍCIO DA AUDITORIA)****Não há deliberação para este Processo de Interesse.****PROCESSO DE INTERESSE (DELIBERAÇÕES APÓS A DATA DE INÍCIO DA AUDITORIA)****Processo:** 5180/2005-0 **Deliberação:** AC-970-26/2005-PL **Data:** 13/07/2005

Arquivamento de Processo: ENCERRAR PROCESSO: 5180/2005-0

---

PT: 2678202203E210002SECEX-RS

---

**Fotografias**

1 - 10/05/2005

- km 473 - segmento com afundamento de trilhas de roda. Necessário a execução de fresagem e recomposição



2 - 10/05/2005

- km 480 - executado fresagem descontínua e reparos localizados no pavimento



3 - 10/05/2005

- km 491 - segmento com o aparecimento de exsudação no revestimento asfáltico

PT: 26782022043990052

SECEX-GO

**Relatório Resumido do Levantamento de Auditoria/ 2005****IDENTIFICAÇÃO DA OBRA****Caracterização da obra****Processo:** 10562/2005-5**Ano Orçamento:** 2004**UF:** GO**Nome do PT:** Serviço de Manutenção Terceirizada de Rodovias No Estado de Goiás**Nº do PT:** 26782022043990052**UO:** Departamento Nacional de Infra-Estrutura de Transportes - DNIT**Tipo de Obra:** Rodovia - Restauração**Obra bloqueada na LOA deste ano:** Não

**Importância Socioeconômica:** Trata-se da recuperação da BR-153, no trecho entre a divisa de Goiás e Tocantins (Km 0,00) até o entroncamento com a BR-080 (Km 212,4), próximo da cidade de Uruaçu-GO. De um modo geral, a conservação desta rodovia é lastimável, razão pela qual resolveu-se recuperar o referido trecho que se encontrava em situação mais crítica. A obra melhorará o fluxo de pessoas e de cargas na mais importante rodovia que une o centro-oeste ao norte do país.

No âmbito do DNIT, a denominação que se dá à obra é "CREMA" (Conservação, Recuperação e Manutenção), com financiamento do Banco Mundial, devendo a empresa contratada, além da recuperação propriamente dita, promover a conservação do trecho durante a vigência do contrato.



PT: 26782022043990052

SECEX-GO

## DADOS CADASTRAIS

**Execução Física**

Dt. Vistoria: 30/06/2005

Percentual realizado: 20

Situação na Data da Vistoria: Em andamento.

**Execução Financeira/Orçamentária**

Valor estimado para conclusão: R\$ 34.687.934,12

PT: 26782022043990052

SECEX-GO

INDÍCIOS DE IRREGULARIDADES APONTADOS EM FISCALIZAÇÕES ANTERIORES E AINDA NÃO  
SANEADOS ATÉ A DATA DE TÉRMINO DESTA FISCALIZAÇÃO

Consulte a seção "DELIBERAÇÕES DO TCU" ao final deste relatório para verificar se os indícios de  
irregularidades já foram saneados

**Não há Irregularidades**

PT: 26782022043990052

SECEX-GO

**INDÍCIOS DE IRREGULARIDADES APONTADOS NESTA FISCALIZAÇÃO**

Consulte a seção "DELIBERAÇÕES DO TCU" ao final deste relatório para verificar se os indícios de irregularidades já foram saneados

**Não há Irregularidades**

PT: 26782022043990052

SECEX-GO

## DELIBERAÇÕES DO TCU

**PROCESSO DE INTERESSE (DELIBERAÇÕES ATÉ A DATA DE INÍCIO DA AUDITORIA)****Não há deliberação para este Processo de Interesse.****PROCESSO DE INTERESSE (DELIBERAÇÕES APÓS A DATA DE INÍCIO DA AUDITORIA)****Processo:** 10562/2005-5 **Deliberação:** AC-1.278-32/2005-PL **Data:** 24/08/2005

Determinação a Órgão/Entidade: DEPARTAMENTO NACIONAL DE INFRA-ESTRUTURA DE TRANSPORTES - MT: 9.1. determinar ao Departamento Nacional de Infra-Estrutura de Transportes - DNIT que adote medidas adequadas no sentido de corrigir as deficiências verificadas no acompanhamento das obras, visto que não há, na Residência de Uruaçu/GO, estrutura técnica de apoio compatível com uma fiscalização ostensiva e permanente das obras em andamento sob sua responsabilidade; PRAZO PARA CUMPRIMENTO: \*\*\*\*\*

**Processo:** 10562/2005-5 **Deliberação:** AC-1.278-32/2005-PL **Data:** 24/08/2005

Arquivamento de Processo: ENCERRAR PROCESSO: 10562/2005-5

PT: 26782022043990052

SECEX-GO

**Fotografias**

1 - 30/06/2005

- Placa de identificação no início do trecho (entroncamento com a BR-080)



2 - 30/06/2005

- Pavimento após obras de "recuperação inicial"



3 - 30/06/2005

- Balança móvel - monitoramento de peso

PT: 26782023010UB0002

SECEX-RJ

**Relatório Resumido do Levantamento de Auditoria/ 2005**  
**Relatório Preliminar da Unidade Técnica ainda sem Manifestação do Ministro**  
**Relator**

IDENTIFICAÇÃO DA OBRA

**Caracterização da obra****Processo:** 7004/2005-2**Ano Orçamento:** 2005**UF:** RJ**Nome do PT:** Construção do Arco Rodoviário do Rio de Janeiro Trecho Entr. BR-493-BR-101/BR-493/BR-116/Entr. BR-040-BR-116/Paracambi/BR-101/Itacurussá/Porto de Sepetiba**Nº do PT:** 26782023010UB0002**UO:** Departamento Nacional de Infra-Estrutura de Transportes - DNIT**Tipo de Obra:** Rodovia - Construção**Obra bloqueada na LOA deste ano:** Não

**Importância Socioeconômica:** O "Arco Rodoviário do Rio de Janeiro" é um empreendimento importante para a composição do sistema viário da área metropolitana do Município. Sua principal função é promover a interligação entre as rodovias federais BR-101 (sul), BR-116, BR-040, BR-493 e BR-101 (norte), reduzindo o tráfego pelo centro do Rio de Janeiro (BR-101), instituindo um corredor gerador de desenvolvimento econômico na Baixada Fluminense e facilitando o acesso ao Porto de Sepetiba.

PT: 26782023010UB0002

SECEX-RJ

## DADOS CADASTRAIS

**Execução Física**

Dt. Vistoria: 29/06/2005

Percentual realizado: 0

Situação na Data da Vistoria: Não iniciado.

**Execução Financeira/Orçamentária**

Valor estimado para conclusão: R\$ 340.000.000,00

PT: 26782023010UB0002

SECEX-RJ

INDÍCIOS DE IRREGULARIDADES APONTADOS EM FISCALIZAÇÕES ANTERIORES E AINDA NÃO  
SANEADOS ATÉ A DATA DE TÉRMINO DESTA FISCALIZAÇÃO

Consulte a seção "DELIBERAÇÕES DO TCU" ao final deste relatório para verificar se os indícios de  
irregularidades já foram saneados

**Não há Irregularidades**



PT: 26782023010UB0002

SECEX-RJ

**INDÍCIOS DE IRREGULARIDADES APONTADOS NESTA FISCALIZAÇÃO**

Consulte a seção "DELIBERAÇÕES DO TCU" ao final deste relatório para verificar se os indícios de irregularidades já foram saneados

**Não há Irregularidades**

PT: 26782023010UB0002

SECEX-RJ

**DELIBERAÇÕES DO TCU****PROCESSO DE INTERESSE (DELIBERAÇÕES ATÉ A DATA DE INÍCIO DA AUDITORIA)****Processo:** 4797/2003-0 **Deliberação:** **Data:** 09/07/2003**Processo:** 4797/2003-0 **Deliberação:** AC-842-/2003-PL **Data:** 09/07/2003**Processo:** 4797/2003-0 **Deliberação:** AC-1.539-/2003-PL **Data:** 15/10/2003**Processo:** 4395/2004-1 **Deliberação:** AC-880-/2004-PL **Data:** 07/07/2004**Processo:** 4396/2004-9 **Deliberação:** AC-881-/2004-PL **Data:** 07/07/2004**PROCESSO DE INTERESSE (DELIBERAÇÕES APÓS A DATA DE INÍCIO DA AUDITORIA)****Não há deliberação até a emissão desse relatório.**

PT: 26782023010UB0002

SECEX-RJ

**Fotografias**

1 - 29/06/2005

- Mapa indicando a localização física dos trechos que compõem o empreendimento "Arco Rodoviário", bem como os Programas de Trabalho do OGU/2005 relacionados.

(Fonte: DPP/DNIT)

PT: 26782023011VH0002

SECEX-MG

**Relatório Resumido do Levantamento de Auditoria/ 2005****IDENTIFICAÇÃO DA OBRA****Caracterização da obra****Processo:** 4835/2005-9**Ano Orçamento:** 2005**UF:** MG**Nome do PT:** Adequação de Trechos Rodoviários na BR-040 no Estado de Minas Gerais Trecho Conselheiro Lafaiete - Juiz de Fora - MG**Nº do PT:** 26782023011VH0002**UO:** Departamento Nacional de Infra-Estrutura de Transportes - DNIT**Tipo de Obra:** Rodovia - Duplicação**Obra bloqueada na LOA deste ano:** Não**Importância Socioeconômica:** O segmento está contido em importante trecho de rodovia radial de destaque nacional, ligando Brasília a Belo Horizonte e ao Rio de Janeiro, com volume médio diário de tráfego de 8710 veículos, no exercício de 2003, com projeção de crescimento de 2% a.a. Cerca de 40% do volume de tráfego consiste de transporte de cargas interestaduais.

PT: 26782023011VH0002

SECEX-MG

## DADOS CADASTRAIS

**Execução Física**

Dt. Vistoria: 07/04/2005

Percentual realizado: 66

Situação na Data da Vistoria: Em andamento.

**Execução Financeira/Orçamentária**

Valor estimado para conclusão: R\$ 40.793.343,67

PT: 26782023011VH0002

SECEX-MG

INDÍCIOS DE IRREGULARIDADES APONTADOS EM FISCALIZAÇÕES ANTERIORES E AINDA NÃO  
SANEADOS ATÉ A DATA DE TÉRMINO DESTA FISCALIZAÇÃO

Consulte a seção "DELIBERAÇÕES DO TCU" ao final deste relatório para verificar se os indícios de  
irregularidades já foram saneados

**Não há Irregularidades**

PT: 26782023011VH0002

SECEX-MG

**INDÍCIOS DE IRREGULARIDADES APONTADOS NESTA FISCALIZAÇÃO**

Consulte a seção "DELIBERAÇÕES DO TCU" ao final deste relatório para verificar se os indícios de irregularidades já foram saneados

**Não há Irregularidades**

PT: 26782023011VH0002

SECEX-MG

## DELIBERAÇÕES DO TCU

**PROCESSO DE INTERESSE (DELIBERAÇÕES ATÉ A DATA DE INÍCIO DA AUDITORIA)****Processo:** 3866/2001-8 **Deliberação:** DC-607-/2001-PL **Data:** 22/08/2001**Processo:** 4765/2002-8 **Deliberação:** DC-874-/2002-PL **Data:** 17/07/2002**Processo:** 3866/2001-8 **Deliberação:** **Data:** 06/05/2003**Processo:** 5910/2004-1 **Deliberação:** AC-832-/2004-PL **Data:** 30/06/2004**PROCESSO DE INTERESSE (DELIBERAÇÕES APÓS A DATA DE INÍCIO DA AUDITORIA)****Processo:** 4835/2005-9 **Deliberação:** AC-731-20/2005-PL **Data:** 08/06/2005

Arquivamento de Processo: ENCERRAR PROCESSO: 4835/2005-9



PT: 26782023011VH0002

SECEX-MG

**Fotografias**

1 - 07/04/2005

- Remoção de solo mole e enrocamento na estaca n.º 30.



2 - 07/04/2005

- Vista da pista acabada na estaca n.º 400.



3 - 07/04/2005

- Retaludamento na estaca n.º 400.

PT: 26782023013360002

SECEX-MG

**Relatório Resumido do Levantamento de Auditoria/ 2005**  
**Relatório Preliminar da Unidade Técnica ainda sem Manifestação do Ministro**  
**Relator**

IDENTIFICAÇÃO DA OBRA

**Caracterização da obra****Processo:** 6348/2005-9**Ano Orçamento:** 2005**UF:** MG**Nome do PT:** Adequação de Trechos Rodoviários na BR-381 no Estado de Minas Gerais Trecho Betim/Belo Horizonte - João Monlevade/Ipatinga - MG**Nº do PT:** 26782023013360002**UO:** Departamento Nacional de Infra-Estrutura de Transportes - DNIT**Tipo de Obra:** Rodovia - Duplicação**Obra bloqueada na LOA deste ano:** Não**Importância Socioeconômica:** A rodovia BR-381 (Trecho Betim/Belo Horizonte - João Monlevade/Ipatinga) é uma das principais vias de acesso à BR 116 e ao Estado do Espírito Santo, suportando um tráfego intenso de veículos de passeio e de carga. As obras visam melhorar as condições de tráfego, reduzir o número de acidentes e o tempo de deslocamento entre os municípios e regiões interligadas.

PT: 26782023013360002

SECEX-MG

## DADOS CADASTRAIS

**Execução Física**

Dt. Vistoria: 13/05/2005

Percentual realizado: 0

Situação na Data da Vistoria: Não iniciado.

**Execução Financeira/Orçamentária**

Valor estimado para conclusão: R\$ 0,00

PT: 26782023013360002

SECEX-MG

INDÍCIOS DE IRREGULARIDADES APONTADOS EM FISCALIZAÇÕES ANTERIORES E AINDA NÃO  
SANEADOS ATÉ A DATA DE TÉRMINO DESTA FISCALIZAÇÃO

Consulte a seção "DELIBERAÇÕES DO TCU" ao final deste relatório para verificar se os indícios de  
irregularidades já foram saneados

**Não há Irregularidades**

PT: 26782023013360002

SECEX-MG

**INDÍCIOS DE IRREGULARIDADES APONTADOS NESTA FISCALIZAÇÃO**

Consulte a seção "DELIBERAÇÕES DO TCU" ao final deste relatório para verificar se os indícios de irregularidades já foram saneados

**Não há Irregularidades**

PT: 26782023013360002

SECEX-MG

**DELIBERAÇÕES DO TCU****PROCESSO DE INTERESSE (DELIBERAÇÕES ATÉ A DATA DE INÍCIO DA AUDITORIA)****Processo:** 8974/2002-6 **Deliberação:** DC-908-/2002-PL **Data:** 24/07/2002**Processo:** 5572/2003-4 **Deliberação:** AC-754-/2003-PL **Data:** 25/06/2003**Processo:** 4557/2004-1 **Deliberação:** AC-891-/2004-PL **Data:** 07/07/2004**Processo:** 4557/2004-1 **Deliberação:** **Data:** 07/10/2004**PROCESSO DE INTERESSE (DELIBERAÇÕES APÓS A DATA DE INÍCIO DA AUDITORIA)****Não há deliberação até a emissão desse relatório.**

---

PT: 26782023013360002SECEX-MG

---

**Fotografias****Não há Fotografias**

PT: 26782023075440103

SECEX-RJ

**Relatório Resumido do Levantamento de Auditoria/ 2005**  
**Relatório Preliminar da Unidade Técnica ainda sem Manifestação do Ministro**  
**Relator**

IDENTIFICAÇÃO DA OBRA

**Caracterização da obra****Processo:** 7005/2005-0**Ano Orçamento:** 2005**UF:** RJ**Nome do PT:** Construção de Contornos Rodoviários na BR-493 no Estado do Rio de Janeiro Trecho Arco Metropolitano (Porto de Sepetiba - BR-101) - RJ**Nº do PT:** 26782023075440103**UO:** Departamento Nacional de Infra-Estrutura de Transportes - DNIT**Tipo de Obra:** Rodovia - Duplicação**Obra bloqueada na LOA deste ano:** Não**Importância Socioeconômica:** Constituindo parte do empreendimento conhecido como "Arco Rodoviário do Rio de Janeiro", a rodovia planejada a ser implantada do entroncamento da BR-493/116 até a BR-101 (sul) tem por objetivo a interligação entre as rodovias federais BR-101 (sul), BR-116, BR-040, BR-493 e BR-101 (norte), a fim de reduzir o tráfego pelo centro do Rio de Janeiro (BR-101), instituir um corredor gerador de desenvolvimento econômico na Baixada Fluminense e facilitar o acesso ao Porto de Sepetiba.



PT: 26782023075440103

SECEX-RJ

## DADOS CADASTRAIS

**Execução Física**

Dt. Vistoria: 29/06/2005

Percentual realizado: 0

Situação na Data da Vistoria: Não iniciado.

**Execução Financeira/Orçamentária**

Valor estimado para conclusão: R\$ 0,00

PT: 26782023075440103

SECEX-RJ

INDÍCIOS DE IRREGULARIDADES APONTADOS EM FISCALIZAÇÕES ANTERIORES E AINDA NÃO  
SANEADOS ATÉ A DATA DE TÉRMINO DESTA FISCALIZAÇÃO

Consulte a seção "DELIBERAÇÕES DO TCU" ao final deste relatório para verificar se os indícios de  
irregularidades já foram saneados

**Não há Irregularidades**

PT: 26782023075440103

SECEX-RJ

**INDÍCIOS DE IRREGULARIDADES APONTADOS NESTA FISCALIZAÇÃO**

Consulte a seção "DELIBERAÇÕES DO TCU" ao final deste relatório para verificar se os indícios de irregularidades já foram saneados

**Não há Irregularidades**

PT: 26782023075440103

SECEX-RJ

**DELIBERAÇÕES DO TCU****PROCESSO DE INTERESSE (DELIBERAÇÕES ATÉ A DATA DE INÍCIO DA AUDITORIA)****Processo:** 3319/2001-0 **Deliberação:** DC-599-/2001-PL **Data:** 22/08/2001**Processo:** 4797/2003-0 **Deliberação:** **Data:** 09/07/2003**Processo:** 4797/2003-0 **Deliberação:** AC-842-/2003-PL **Data:** 09/07/2003**Processo:** 4797/2003-0 **Deliberação:** AC-1.539-/2003-PL **Data:** 15/10/2003**Processo:** 4396/2004-9 **Deliberação:** AC-881-/2004-PL **Data:** 07/07/2004**PROCESSO DE INTERESSE (DELIBERAÇÕES APÓS A DATA DE INÍCIO DA AUDITORIA)****Não há deliberação até a emissão desse relatório.**

PT: 26782023075440103

SECEX-RJ

**Fotografias**

1 - 29/06/2005

- Mapa indicando a localização física dos trechos que compõem o empreendimento "Arco Rodoviário", bem como os Programas de Trabalho do OGU/2005 relacionados.

(Fonte: DPP/DNIT)

PT: 26782023515580101

SECEX-CE

**Relatório Resumido do Levantamento de Auditoria/ 2005****IDENTIFICAÇÃO DA OBRA****Caracterização da obra****Processo:** 5770/2005-7**Ano Orçamento:** 2005**UF:** CE**Nome do PT:** Adequação de Trechos Rodoviários na BR-116 no Estado do Ceará Trecho Fortaleza - Pacajus - CE**Nº do PT:** 26782023515580101**UO:** Departamento Nacional de Infra-Estrutura de Transportes - DNIT**Tipo de Obra:** Rodovia - Duplicação**Obra bloqueada na LOA deste ano:** Não

**Importância Socioeconômica:** A obra total abrange todo o sub-trecho Fortaleza-Pacajus, com extensão de 56,257 Km, os quais foram assim definidos: Lote I - do Km 0 ao Km 11,866; Lote II - do Km 11,866 ao Km 26,843; Lote III - do Km 26,843 ao Km 53,257, o que possibilitará o aumento da capacidade de tráfego, através da incorporação de melhoramentos e duplicação dos segmentos rodoviários saturados, com a conseqüente melhoria das condições de trafegabilidade e segurança e a redução dos custos operacionais dos veículos e do número de acidentes.

PT: 26782023515580101

SECEX-CE

## DADOS CADASTRAIS

**Execução Física**

Dt. Vistoria: 09/05/2005

Percentual realizado: 45

Situação na Data da Vistoria: Em andamento.

**Execução Financeira/Orçamentária**

Valor estimado para conclusão: R\$ 84.653.890,55

PT: 26782023515580101

SECEX-CE

INDÍCIOS DE IRREGULARIDADES APONTADOS EM FISCALIZAÇÕES ANTERIORES E AINDA NÃO  
SANEADOS ATÉ A DATA DE TÉRMINO DESTA FISCALIZAÇÃO

Consulte a seção "DELIBERAÇÕES DO TCU" ao final deste relatório para verificar se os indícios de  
irregularidades já foram saneados

**Não há Irregularidades**



PT: 26782023515580101

SECEX-CE

**INDÍCIOS DE IRREGULARIDADES APONTADOS NESTA FISCALIZAÇÃO**

Consulte a seção "DELIBERAÇÕES DO TCU" ao final deste relatório para verificar se os indícios de irregularidades já foram saneados

**Não há Irregularidades**

PT: 26782023515580101

SECEX-CE

## DELIBERAÇÕES DO TCU

**PROCESSO DE INTERESSE (DELIBERAÇÕES ATÉ A DATA DE INÍCIO DA AUDITORIA)****Processo:** 13281/2001-5 **Deliberação:** DC-407-/2002-PL **Data:** 24/04/2002**Processo:** 5030/2002-9 **Deliberação:** DC-1.507-/2002-PL **Data:** 06/11/2002**Processo:** 11311/2003-3 **Deliberação:** AC-1.009-/2003-PL **Data:** 30/07/2003**Processo:** 5030/2002-9 **Deliberação:** AC-1.694-/2003-PL **Data:** 12/11/2003**Processo:** 6577/2004-3 **Deliberação:** AC-995-/2004-PL **Data:** 21/07/2004**PROCESSO DE INTERESSE (DELIBERAÇÕES APÓS A DATA DE INÍCIO DA AUDITORIA)****Processo:** 5770/2005-7 **Deliberação:** AC-1.199-31/2005-PL **Data:** 17/08/2005

Arquivamento de Processo: ENCERRAR PROCESSO: 5770/2005-7

---

PT: 26782023515580101

---

SECEX-CE

---

**Fotografias**

1 - 09/05/2005

- BR-116 - Pavimento executado pela Terrabras - Lote II - Km 19,8



2 - 09/05/2005

- BR-116 - Final do trecho executado pela Terrabrás - Lote II - km 26,8



3 - 09/05/2005

- BR-116 - Viaduto de acesso a Itaitinga - Lote II - km 26

PT: 26782023710DM0101

SECEX-GO

**Relatório Resumido do Levantamento de Auditoria/ 2005**

## IDENTIFICAÇÃO DA OBRA

**Caracterização da obra****Processo:** 6508/2005-4**Ano Orçamento:** 2005**UF:** GO**Nome do PT:** Adequação de Contornos Rodoviários na BR-153 no Estado de Goiás No Município de Anápolis (Entroncamento GO-431- BR-060) - GO**Nº do PT:** 26782023710DM0101**UO:** Departamento Nacional de Infra-Estrutura de Transportes - DNIT**Tipo de Obra:** Rodovia - Duplicação**Obra bloqueada na LOA deste ano:** Não**Importância Socioeconômica:** A duplicação da BR-153 a partir do entroncamento da com a BR-060 propiciará um tráfego mais racional evitando acidentes e atropelamentos, além de proporcionar melhor acesso ao setor industrial de Anápolis-GO.

PT: 26782023710DM0101

SECEX-GO

## DADOS CADASTRAIS

**Execução Física**

Dt. Vistoria: 18/05/2005

Percentual realizado: 49

Situação na Data da Vistoria: Em andamento.

**Execução Financeira/Orçamentária**

Valor estimado para conclusão: R\$ 27.600.000,00

PT: 26782023710DM0101

SECEX-GO

INDÍCIOS DE IRREGULARIDADES APONTADOS EM FISCALIZAÇÕES ANTERIORES E AINDA NÃO  
SANEADOS ATÉ A DATA DE TÉRMINO DESTA FISCALIZAÇÃO

Consulte a seção "DELIBERAÇÕES DO TCU" ao final deste relatório para verificar se os indícios de  
irregularidades já foram saneados

**Não há Irregularidades**

PT: 26782023710DM0101

SECEX-GO

**INDÍCIOS DE IRREGULARIDADES APONTADOS NESTA FISCALIZAÇÃO**

Consulte a seção "DELIBERAÇÕES DO TCU" ao final deste relatório para verificar se os indícios de irregularidades já foram saneados

**Não há Irregularidades**

PT: 26782023710DM0101

SECEX-GO

## DELIBERAÇÕES DO TCU

**PROCESSO DE INTERESSE (DELIBERAÇÕES ATÉ A DATA DE INÍCIO DA AUDITORIA)****Processo:** 5313/2001-6 **Deliberação:** DC-517-/2001-PL **Data:** 08/08/2001**Processo:** 5313/2001-6 **Deliberação:** **Data:** 24/04/2002**Processo:** 7453/2002-4 **Deliberação:** DC-906-/2002-PL **Data:** 24/07/2002**PROCESSO DE INTERESSE (DELIBERAÇÕES APÓS A DATA DE INÍCIO DA AUDITORIA)****Processo:** 6508/2005-4 **Deliberação:** AC-976-26/2005-PL **Data:** 13/07/2005

Determinação a Órgão/Entidade: DEPARTAMENTO NACIONAL DE INFRA-ESTRUTURA DE TRANSPORTES - MT: 9.1. determinar ao Dnit que formalize mediante simples apostilamento as alterações decorrentes de reajustes previstos no próprio contrato, em consonância com o art. 65, § 8º, da Lei nº 8.666/1993, evitando a utilização de aditamentos contratuais para esse fim;  
PRAZO PARA CUMPRIMENTO: \*\*\*\*\*

**Processo:** 6508/2005-4 **Deliberação:** AC-976-26/2005-PL **Data:** 13/07/2005

Arquivamento de Processo: ENCERRAR PROCESSO: 6508/2005-4



PT: 26782023710DM0101

SECEX-GO

**Fotografias**

1 - 18/05/2005

- Local onde vai ser construído o viaduto do entroncamento entre a BR-153 e a BR-060



2 - 18/05/2005

- Viaduto - Elevado Ayrton Senna



3 - 18/05/2005

- Trecho pronto da Rodovia Br-153

PT: 26782023711V80101

SECEX-TO

**Relatório Resumido do Levantamento de Auditoria/ 2005****IDENTIFICAÇÃO DA OBRA****Caracterização da obra****Processo:** 7527/2005-4**Ano Orçamento:** 2005**UF:** TO**Nome do PT:** Construção de Trechos Rodoviários na BR-010 no Estado de Tocantins Trecho Divisa TO/MA - Aparecida do Rio Negro - TO**Nº do PT:** 26782023711V80101**UO:** Departamento Nacional de Infra-Estrutura de Transportes - DNIT**Tipo de Obra:** Rodovia - Construção**Obra bloqueada na LOA deste ano:** Não**Importância Socioeconômica:** Fomentar o desenvolvimento da região centro-leste do Estado do Tocantins, proporcionando o escoamento da produção agropecuária, interligando aquela região ao resto do estado. Além disso a BR-010 passa a ser uma rota alternativa de ligação do Sul ao Norte do País passando pelo Centro-Oeste.

PT: 26782023711V80101

SECEX-TO

## DADOS CADASTRAIS

**Execução Física**

Dt. Vistoria: 01/06/2005

Percentual realizado: 3

Situação na Data da Vistoria: Em andamento.

**Execução Financeira/Orçamentária**

Valor estimado para conclusão: R\$ 215.169.082,64

PT: 26782023711V80101

SECEX-TO

INDÍCIOS DE IRREGULARIDADES APONTADOS EM FISCALIZAÇÕES ANTERIORES E AINDA NÃO  
SANEADOS ATÉ A DATA DE TÉRMINO DESTA FISCALIZAÇÃO

Consulte a seção "DELIBERAÇÕES DO TCU" ao final deste relatório para verificar se os indícios de  
irregularidades já foram saneados

**Não há Irregularidades**

PT: 26782023711V80101

SECEX-TO

**INDÍCIOS DE IRREGULARIDADES APONTADOS NESTA FISCALIZAÇÃO**

Consulte a seção "DELIBERAÇÕES DO TCU" ao final deste relatório para verificar se os indícios de irregularidades já foram saneados

**Não há Irregularidades**

PT: 26782023711V80101

SECEX-TO

## DELIBERAÇÕES DO TCU

**PROCESSO DE INTERESSE (DELIBERAÇÕES ATÉ A DATA DE INÍCIO DA AUDITORIA)****Processo:** 5893/2002-2 **Deliberação:** DC-1.138-/2002-PL **Data:** 04/09/2002**Processo:** 6167/2004-5 **Deliberação:** AC-958-/2004-PL **Data:** 14/07/2004**PROCESSO DE INTERESSE (DELIBERAÇÕES APÓS A DATA DE INÍCIO DA AUDITORIA)****Não há deliberação até a emissão desse relatório.**

PT: 26782023711V80101

SECEX-TO

**Fotografias**

1 - 30/05/2005

- Início de trecho - lote 1, entroncamento TO 020 - Aparecida do Rio Negro.



2 - 30/05/2005

- Lote 1 - construção de BSTC, estaca 119. Ao fundo terraplanagem.



3 - 30/05/2005

- Lote 1 - Área desmatada para construção de ponte sobre o Rio Barreiras com extensão de 63 m - estaca 219.

PT: 26782023711VA0103

SECEX-MT

**Relatório Resumido do Levantamento de Auditoria/ 2005**  
**Relatório Preliminar da Unidade Técnica ainda sem Manifestação do Ministro**  
**Relator**

IDENTIFICAÇÃO DA OBRA

**Caracterização da obra****Processo:** 9710/2005-7**Ano Orçamento:** 2005**UF:** MT**Nome do PT:** Construção de Trechos Rodoviários na BR-158 no Estado do Mato Grosso Divisa PA/MT - Ribeirão Cascalheira - MT**Nº do PT:** 26782023711VA0103**UO:** Departamento Nacional de Infra-Estrutura de Transportes - DNIT**Tipo de Obra:** Rodovia - Construção**Obra bloqueada na LOA deste ano:** Não

**Importância Socioeconômica:** O Estado de Mato Grosso se destaca no cenário nacional como um dos maiores pólos de produção agropecuária, devendo o setor público, em decorrência, propiciar melhorias no sistema de escoamento da produção a fim de que o custo de transporte não atue como elemento inibidor do desenvolvimento da região.

A BR-158/MT, na área territorial mato-grossense no trecho Divisa PA/MT -Divisa MT/GO, constitui-se na espinha dorsal da região leste do Estado, servindo toda a extensão do Vale do Araguaia e formando, junto com a Hidrovia do Rio das Mortes e Araguaia, a principal via de escoamento do Corredor Centro Norte. Esta rodovia servirá diretamente a mais de 3,5 milhões de hectares de área produtiva caracterizada pela pecuária bovina e agricultura (arroz, soja e milho).



PT: 26782023711VA0103

SECEX-MT

## DADOS CADASTRAIS

**Execução Física**

Dt. Vistoria: 21/06/2005

Percentual realizado: 0

Situação na Data da Vistoria: Não iniciado.

**Execução Financeira/Orçamentária**

Valor estimado para conclusão: R\$ 144.501.752,07

PT: 26782023711VA0103

SECEX-MT

INDÍCIOS DE IRREGULARIDADES APONTADOS EM FISCALIZAÇÕES ANTERIORES E AINDA NÃO  
SANEADOS ATÉ A DATA DE TÉRMINO DESTA FISCALIZAÇÃO

Consulte a seção "DELIBERAÇÕES DO TCU" ao final deste relatório para verificar se os indícios de  
irregularidades já foram saneados

**Não há Irregularidades**

PT: 26782023711VA0103

SECEX-MT

**INDÍCIOS DE IRREGULARIDADES APONTADOS NESTA FISCALIZAÇÃO**

Consulte a seção "DELIBERAÇÕES DO TCU" ao final deste relatório para verificar se os indícios de irregularidades já foram saneados

**Não há Irregularidades**

PT: 26782023711VA0103

SECEX-MT

**DELIBERAÇÕES DO TCU****PROCESSO DE INTERESSE (DELIBERAÇÕES ATÉ A DATA DE INÍCIO DA AUDITORIA)****Não há deliberação para este Processo de Interesse.****PROCESSO DE INTERESSE (DELIBERAÇÕES APÓS A DATA DE INÍCIO DA AUDITORIA)****Não há deliberação até a emissão desse relatório.**

PT: 26782023711VA0103

SECEX-MT

**Fotografias**

1 - 01/02/2004

- Km 165,0: próximo à cidade de Porto Alegre do Norte (foto arquivo DNIT)



2 - 01/02/2004

- Km 183,0: próximo ao entroncamento MT-412 - BR-242(a)/MT-424 (foto arquivo DNIT).



3 - 10/05/2005

- Km 271,0: Entr. BR-242 (Posto da Mata). Localização "12" no mapa às fls. 94 (foto arquivo DNIT).

PT: 26782023775420101

SECEX-1

**Relatório Resumido do Levantamento de Auditoria/ 2005****IDENTIFICAÇÃO DA OBRA****Caracterização da obra****Processo:** 9445/2005-6**Ano Orçamento:** 2005**UF:** DF**Nome do PT:** Adequação de Trechos Rodoviários na BR-060 no Distrito Federal Trecho Distrito Federal - Divisa DF/GO - DF**Nº do PT:** 26782023775420101**UO:** Departamento Nacional de Infra-Estrutura de Transportes - DNIT**Tipo de Obra:** Rodovia - Duplicação**Obra bloqueada na LOA deste ano:** Não**Importância Socioeconômica:** Rodovia que compõe o chamado Corredor Araguaia-Tocantins, o qual visa promover a integração multimodal dos transportes nos estados do MA, TO, GO, PA e MT, objetivando melhorar o escoamento de produtos destas regiões.

PT: 26782023775420101

SECEX-1

## DADOS CADASTRAIS

**Execução Física**

Dt. Vistoria: 06/07/2004

Percentual realizado: 65

Situação na Data da Vistoria: Paralisado.

**Execução Financeira/Orçamentária**

Valor estimado para conclusão: R\$ 57.010.962,55

PT: 26782023775420101

SECEX-1

INDÍCIOS DE IRREGULARIDADES APONTADOS EM FISCALIZAÇÕES ANTERIORES E AINDA NÃO  
SANEADOS ATÉ A DATA DE TÉRMINO DESTA FISCALIZAÇÃO

Consulte a seção "DELIBERAÇÕES DO TCU" ao final deste relatório para verificar se os indícios de  
irregularidades já foram saneados

**Não há Irregularidades**



PT: 26782023775420101

SECEX-1

**INDÍCIOS DE IRREGULARIDADES APONTADOS NESTA FISCALIZAÇÃO**

Consulte a seção "DELIBERAÇÕES DO TCU" ao final deste relatório para verificar se os indícios de irregularidades já foram saneados

**Não há Irregularidades**

PT: 26782023775420101

SECEX-1

## DELIBERAÇÕES DO TCU

**PROCESSO DE INTERESSE (DELIBERAÇÕES ATÉ A DATA DE INÍCIO DA AUDITORIA)****Processo:** 10471/2000-8 **Deliberação:** DC-1.093-/2000-PL **Data:** 13/12/2000**Processo:** 10471/2000-8 **Deliberação:** DC-81-/2001-PL **Data:** 07/03/2001**Processo:** 10471/2000-8 **Deliberação:** DC-299-/2001-PL **Data:** 23/05/2001**Processo:** 9582/2001-2 **Deliberação:** DC-730-/2001-PL **Data:** 12/09/2001**Processo:** 10471/2000-8 **Deliberação:** DC-858-/2001-PL **Data:** 17/10/2001**Processo:** 10471/2000-8 **Deliberação:** **Data:** 11/06/2002**Processo:** 6949/2002-4 **Deliberação:** DC-910-/2002-PL **Data:** 24/07/2002**Processo:** 10471/2000-8 **Deliberação:** AC-293-/2002-PL **Data:** 14/08/2002**Processo:** 10471/2000-8 **Deliberação:** DC-1.298-/2002-PL **Data:** 02/10/2002**Processo:** 4556/2003-6 **Deliberação:** AC-468-/2003-PL **Data:** 07/05/2003**Processo:** 8862/2004-6 **Deliberação:** AC-1.180-/2004-PL **Data:** 18/08/2004**PROCESSO DE INTERESSE (DELIBERAÇÕES APÓS A DATA DE INÍCIO DA AUDITORIA)****Processo:** 9445/2005-6 **Deliberação:** AC-1.202-31/2005-PL **Data:** 17/08/2005

Determinação a Órgão/Entidade: DEPARTAMENTO NACIONAL DE INFRA-ESTRUTURA DE TRANSPORTES - MT: 9.1. determinar ao Departamento Nacional de Infra-Estrutura dos Transportes - Dnit que:

9.1.1. somente aceite despesas do contrato firmado entre o DER/DF e a Basitec ou outros contratos firmados pelo conveniente caso tenham ocorrido dentro da vigência do convênio e que tenham sido previamente incluídas ou previstas no respectivo plano de trabalho, sem prejuízo do exame da regularidade dos processos licitatórios, conforme disposto nos arts. 7º, inciso V, e 27 da IN STN nº 1/1997;

PRAZO PARA CUMPRIMENTO: \*\*\*\*\*

**Processo:** 9445/2005-6 **Deliberação:** AC-1.202-31/2005-PL **Data:** 17/08/2005

Determinação a Órgão/Entidade: DEPARTAMENTO NACIONAL DE INFRA-ESTRUTURA DE TRANSPORTES - MT: 9.1.2. realize o cadastramento dos contratos e convênios atinentes à obra de Adequação de Trechos Rodoviários na BR-060 no Distrito Federal Trecho Distrito Federal-Divisa DF/GO no Siasg, em até trinta dias após a disponibilização, pelo Ministério do

---

PT: 26782023775420101SECEX-1

---

Planejamento, do novo módulo do Siasg que permitirá a digitação e tratamento dos dados dos contratos executados no âmbito de convênios, acordos ou instrumentos congêneres, conforme determina a Lei nº 11.086/2004, que alterou os parágrafos 2º e 5º do art. 19 da LDO/2005; PRAZO PARA CUMPRIMENTO: \*\*\*\*\*

**Processo:** 9445/2005-6 **Deliberação:** AC-1.202-31/2005-PL **Data:** 17/08/2005

Determinação a Órgão/Entidade: Cientificação a Órgão/Entidade AO ÓRGÃO: CONGRESSO NACIONAL - Presidência: 9.2. comunicar às Presidências do Congresso Nacional e da sua Comissão de Planos, Orçamentos Públicos e Fiscalização, enviando-lhes cópia deste Acórdão, bem como do relatório e voto que o fundamentam, que, no corrente exercício, não foram constatados indícios de irregularidades que ensejem a paralisação da obra de Adequação de Trechos Rodoviários na BR-060 no Distrito Federal Trecho Distrito Federal-Divisa DF/GO, objeto do PT n.º 26782023775420101, que permanece apta ao recebimento dos recursos orçamentários que lhe foram destinados no corrente exercício, e que, oportunamente, devem ser complementados com vistas à integral execução desse importante empreendimento; PRAZO PARA CUMPRIMENTO: \*\*\*\*\*

**Processo:** 9445/2005-6 **Deliberação:** AC-1.202-31/2005-PL **Data:** 17/08/2005

Determinação a Órgão/Entidade: Cientificação a Órgão/Entidade AO ÓRGÃO: CONGRESSO NACIONAL - Presid. da Com. de Planos, Orçamentos Publ. e Fiscalização: 9.2. comunicar às Presidências do Congresso Nacional e da sua Comissão de Planos, Orçamentos Públicos e Fiscalização, enviando-lhes cópia deste Acórdão, bem como do relatório e voto que o fundamentam, que, no corrente exercício, não foram constatados indícios de irregularidades que ensejem a paralisação da obra de Adequação de Trechos Rodoviários na BR-060 no Distrito Federal Trecho Distrito Federal-Divisa DF/GO, objeto do PT n.º 26782023775420101, que permanece apta ao recebimento dos recursos orçamentários que lhe foram destinados no corrente exercício, e que, oportunamente, devem ser complementados com vistas à integral execução desse importante empreendimento; PRAZO PARA CUMPRIMENTO: \*\*\*\*\*

**Processo:** 9445/2005-6 **Deliberação:** AC-1.202-31/2005-PL **Data:** 17/08/2005

Arquivamento de Processo: ENCERRAR PROCESSO: 9445/2005-6

---

---

---

PT: 26782023775420101

---

SECEX-1

---

**Fotografias**

1 - 09/06/2005

- Estaca 745 - Detalhe da deterioração da imprimação realizada durante a obra.



2 - 09/06/2005

- Estaca 761 - Flagrante da utilização indevida da via imprimada, contribuindo para a sua deterioração.



3 - 09/06/2005

- Estaca 905 - Detalhe da pista em obras, que demonstra o estado precário das obras realizadas.

PT: 26782023814180002

SECEX-AP

**Relatório Resumido do Levantamento de Auditoria/ 2005**

## IDENTIFICAÇÃO DA OBRA

**Caracterização da obra****Processo:** 5045/2005-6**Ano Orçamento:** 2005**UF:** AP**Nome do PT:** Construção de Trechos Rodoviários na BR-156 no Estado do Amapá Trecho Ferreira Gomes - Oiapoque**Nº do PT:** 26782023814180002**UO:** Departamento Nacional de Infra-Estrutura de Transportes - DNIT**Tipo de Obra:** Rodovia - Construção**Obra bloqueada na LOA deste ano:** Não

**Importância Socioeconômica:** A BR 156 é a principal rodovia do Amapá, sendo o principal corredor de acesso terrestre à maioria dos municípios do Estado. É de fundamental importância para a integração e o desenvolvimento do Estado a construção com pavimentação asfáltica dessa rodovia. É de grande importância o desenvolvimento social que serão alcançados em todos os setores da sociedade, notadamente na área de saúde, e ainda com especial destaque para a integração Brasil/Guiana Francesa, proporcionando um meio de transporte com dignidade, conforto e segurança para a comunidade que se utiliza dessa rodovia.

PT: 26782023814180002

SECEX-AP

## DADOS CADASTRAIS

**Execução Física**

Dt. Vistoria: 15/04/2005

Percentual realizado: 45

Situação na Data da Vistoria: Em andamento.

**Execução Financeira/Orçamentária**

Valor estimado para conclusão: R\$ 206.536.526,53

PT: 26782023814180002

SECEX-AP

INDÍCIOS DE IRREGULARIDADES APONTADOS EM FISCALIZAÇÕES ANTERIORES E AINDA NÃO  
SANEADOS ATÉ A DATA DE TÉRMINO DESTA FISCALIZAÇÃO

Consulte a seção "DELIBERAÇÕES DO TCU" ao final deste relatório para verificar se os indícios de  
irregularidades já foram saneados

**Não há Irregularidades**

PT: 26782023814180002

SECEX-AP

**INDÍCIOS DE IRREGULARIDADES APONTADOS NESTA FISCALIZAÇÃO**

Consulte a seção "DELIBERAÇÕES DO TCU" ao final deste relatório para verificar se os indícios de irregularidades já foram saneados

**Não há Irregularidades**



PT: 26782023814180002

SECEX-AP

## DELIBERAÇÕES DO TCU

**PROCESSO DE INTERESSE (DELIBERAÇÕES ATÉ A DATA DE INÍCIO DA AUDITORIA)****Processo:** 5436/2001-6 **Deliberação:** DC-422-/2002-PL **Data:** 24/04/2002**Processo:** 4853/2002-2 **Deliberação:** DC-794-/2002-PL **Data:** 03/07/2002**Processo:** 4853/2002-2 **Deliberação:** **Data:** 11/11/2002**Processo:** 3178/2004-5 **Deliberação:** **Data:** 04/05/2004**Processo:** 3178/2004-5 **Deliberação:** AC-2.015-/2004-PL **Data:** 08/12/2004**PROCESSO DE INTERESSE (DELIBERAÇÕES APÓS A DATA DE INÍCIO DA AUDITORIA)****Processo:** 5045/2005-6 **Deliberação:** AC-1.264-32/2005-PL **Data:** 24/08/2005

Determinação a Órgão/Entidade: Cientificação a Órgão/Entidade AO ÓRGÃO: CONGRESSO NACIONAL - Comissão Mista de Planos, Orçamentos Públicos e Fiscalização: 9.1. remeter cópia desta deliberação, bem como do Relatório e do Voto que a fundamentam, à Comissão Mista de Planos, Orçamentos Públicos e Fiscalização do Congresso Nacional; PRAZO PARA CUMPRIMENTO: \*\*\*\*\*

**Processo:** 5045/2005-6 **Deliberação:** AC-1.264-32/2005-PL **Data:** 24/08/2005

Arquivamento de Processo: ENCERRAR PROCESSO: 5045/2005-6

**Processo:** 5046/2005-3 **Deliberação:** AC-1.371-34/2005-PL **Data:** 06/09/2005

Determinação a Órgão/Entidade: ENTIDADES/ÓRGÃOS DO GOVERNO DO ESTADO DO AMAPÁ - Secretaria de Estado de Transporte do Governo do Amapá: 9.1. determinar à Secretaria de Estado de Transporte do Governo do Amapá a adoção de providências no sentido de:  
9.1.1. realizar a sinalização da parte já pavimentada da rodovia acima mencionada, ainda que parcialmente asfaltada, tendo em vista que a condição proporcionada pela capa asfáltica dissociada da sinalização adequada é passível de causar acidentes de trânsito, notadamente no período noturno;

PRAZO PARA CUMPRIMENTO: \*\*\*\*\*

**Processo:** 5046/2005-3 **Deliberação:** AC-1.371-34/2005-PL **Data:** 06/09/2005

Determinação a Órgão/Entidade: ENTIDADES/ÓRGÃOS DO GOVERNO DO ESTADO DO AMAPÁ - Secretaria de Estado de Transporte do Governo do Amapá: 9.1.2. utilizar-se da conta específica do convênio exclusivamente para registrar as entradas de recursos repassados pelo Governo Federal (créditos) e as saídas dos recursos referentes aos pagamentos dos serviços contratados e efetivamente prestados (débitos), estes por meio de OB ou cheque, nos termos da IN/STN nº 1/97, dispensando-se o uso de quaisquer outros documentos; PRAZO PARA

---

PT: 26782023814180002SECEX-AP

---

CUMPRIMENTO: \*\*\*\*\*

**Processo:** 5046/2005-3 **Deliberação:** AC-1.371-34/2005-PL **Data:** 06/09/2005

Determinação a Órgão/Entidade: Cientificação a Órgão/Entidade AO ÓRGÃO: CONGRESSO NACIONAL - Comissão Mista de Planos, Orçamentos Públicos e Fiscalização: 9.3. encaminhar cópia da presente deliberação, acompanhada do Relatório e do Voto que a fundamentam, à Comissão Mista de Planos, Orçamentos Públicos e Fiscalização do Congresso Nacional, informando-lhe que no curso dos trabalhos sob exame, referentes às obras de construção de trechos rodoviários na BR-156, no Estado do Amapá/trecho Ferreira Gomes - Oiapoque (fronteira com a Guiana Francesa) - Amapá, objeto do Programa de Trabalho nº 26782023814180101, não foram identificadas irregularidades graves, verificando-se tão-somente deficiência associada à documentação referente ao Convênio nº 98348118, na forma explicitada no Voto conducente desta deliberação; PRAZO PARA CUMPRIMENTO: \*\*\*\*\*

**Processo:** 5046/2005-3 **Deliberação:** AC-1.371-34/2005-PL **Data:** 06/09/2005

Arquivamento de Processo: ENCERRAR PROCESSO: 5046/2005-3

**Processo:** 5046/2005-3 **Deliberação:** AC-1.371-34/2005-PL **Data:** 06/09/2005

Recomendação a Órgão/Entidade: BANCO DO BRASIL S.A. - MF: 9.2. recomendar ao Banco do Brasil que se abstenha de realizar lançamentos a débito da conta bancária do convênio sob a modalidade "PAGTOS DIV", englobando diversas ordens bancárias de pagamento, mas lançando débito por débito, pagamento por pagamento ou OB por OB, com vistas à transparência na utilização dos recursos do convênio. PRAZO PARA CUMPRIMENTO: \*\*\*\*\*



---

PT: 26782023814180002SECEX-AP

---

**Fotografias****Não há Fotografias**

PT: 26782023814180103

SECEX-AP

**Relatório Resumido do Levantamento de Auditoria/ 2005****IDENTIFICAÇÃO DA OBRA****Caracterização da obra****Processo:** 5047/2005-0**Ano Orçamento:** 2005**UF:** AP**Nome do PT:** Construção de Trechos Rodoviários na BR-156 no Estado do Amapá Trecho Laranjal do Jari - Macapá**Nº do PT:** 26782023814180103**UO:** Departamento Nacional de Infra-Estrutura de Transportes - DNIT**Tipo de Obra:** Rodovia - Construção**Obra bloqueada na LOA deste ano:** Não

**Importância Socioeconômica:** Com esta obra, as Regiões Sul e Oeste do Estado do Amapá ficarão interligadas com a capital, Macapá, e com os outros municípios do Estado. Atualmente, a viagem entre a sede do município de Laranjal do Jari e a cidade de Macapá, demanda 5 a 6 horas, para um percurso de 265 km de estradas não pavimentadas. A realização da obra irá possibilitar o desenvolvimento daquelas regiões.

PT: 26782023814180103

SECEX-AP

## DADOS CADASTRAIS

**Execução Física**

Dt. Vistoria: 11/04/2005

Percentual realizado: 0

Situação na Data da Vistoria: Não iniciado.

**Execução Financeira/Orçamentária**

Valor estimado para conclusão: R\$ 0,00

PT: 26782023814180103

SECEX-AP

INDÍCIOS DE IRREGULARIDADES APONTADOS EM FISCALIZAÇÕES ANTERIORES E AINDA NÃO  
SANEADOS ATÉ A DATA DE TÉRMINO DESTA FISCALIZAÇÃO

Consulte a seção "DELIBERAÇÕES DO TCU" ao final deste relatório para verificar se os indícios de  
irregularidades já foram saneados

**Não há Irregularidades**

PT: 26782023814180103

SECEX-AP

**INDÍCIOS DE IRREGULARIDADES APONTADOS NESTA FISCALIZAÇÃO**

Consulte a seção "DELIBERAÇÕES DO TCU" ao final deste relatório para verificar se os indícios de irregularidades já foram saneados

**Não há Irregularidades**

PT: 26782023814180103

SECEX-AP

## DELIBERAÇÕES DO TCU

**PROCESSO DE INTERESSE (DELIBERAÇÕES ATÉ A DATA DE INÍCIO DA AUDITORIA)****Processo:** 4902/2002-9 **Deliberação:** DC-596-/2002-PL **Data:** 05/06/2002**Processo:** 4853/2002-2 **Deliberação:** DC-794-/2002-PL **Data:** 03/07/2002**Processo:** 4853/2002-2 **Deliberação:** **Data:** 11/11/2002**Processo:** 3179/2004-2 **Deliberação:** AC-842-/2004-PL **Data:** 30/06/2004**PROCESSO DE INTERESSE (DELIBERAÇÕES APÓS A DATA DE INÍCIO DA AUDITORIA)****Processo:** 5047/2005-0 **Deliberação:** AC-912-25/2005-PL **Data:** 06/07/2005

Determinação a Órgão/Entidade: Cientificação a Órgão/Entidade AO ÓRGÃO: CONGRESSO NACIONAL - Comissão Mista de Planos, Orçamentos Públicos e Fiscalização: 9.1. remeter cópia desta deliberação, bem como do Relatório e do Voto que a fundamentam, à Comissão Mista de Planos, Orçamentos Públicos e Fiscalização do Congresso Nacional; PRAZO PARA CUMPRIMENTO: \*\*\*\*\*

**Processo:** 5047/2005-0 **Deliberação:** AC-912-25/2005-PL **Data:** 06/07/2005

Arquivamento de Processo: ENCERRAR PROCESSO: 5047/2005-0



---

PT: 26782023814180103SECEX-AP

---

**Fotografias****Não há Fotografias**

PT: 26783023771360119

SECEX-GO

**Relatório Resumido do Levantamento de Auditoria/ 2005**

## IDENTIFICAÇÃO DA OBRA

**Caracterização da obra****Processo:** 9094/2005-9**Ano Orçamento:** 2005**UF:** GO**Nome do PT:** Construção da Ferrovia Norte-Sul Trecho Anápolis - Ouro Verde de Goiás**Nº do PT:** 26783023771360119**UO:** Valec - Engenharia, Construções e Ferrovias S.A.**Tipo de Obra:** Ferrovia, Metropolitano e Trem Urbano**Obra bloqueada na LOA deste ano:** Não

**Importância Socioeconômica:** A Ferrovia Norte-Sul é um projeto ferroviário que contempla a construção de uma ferrovia de aproximadamente 2.100 km atravessando as regiões Centro-Oeste e Norte do País, conectando-se com a Estrada de Ferro Carajás (norte) e com a Ferrovia Centro-Atlântica (sul), buscando com isso reduzir o custo do frete para longas distâncias na região, assim como incentivar o desenvolvimento do cerrado brasileiro. A ferrovia poderá absorver cerca de 30% do volume de carga transportada pelas rodovias, a qual compõe-se de: commodities minerais e produtos agrícolas partindo do norte em direção ao sul e de combustíveis, fertilizantes e carga geral do sul em direção ao norte. Além disso será o principal meio de escoamento da produção agrícola e mineral da região.

PT: 26783023771360119

SECEX-GO

## DADOS CADASTRAIS

**Execução Física**

Dt. Vistoria: 14/06/2005

Percentual realizado: 28

Situação na Data da Vistoria: Em andamento.

**Execução Financeira/Orçamentária**

Valor estimado para conclusão: R\$ 139.706.284,81

PT: 26783023771360119

SECEX-GO

INDÍCIOS DE IRREGULARIDADES APONTADOS EM FISCALIZAÇÕES ANTERIORES E AINDA NÃO  
SANEADOS ATÉ A DATA DE TÉRMINO DESTA FISCALIZAÇÃO

Consulte a seção "DELIBERAÇÕES DO TCU" ao final deste relatório para verificar se os indícios de  
irregularidades já foram saneados

**Não há Irregularidades**

PT: 26783023771360119

SECEX-GO

**INDÍCIOS DE IRREGULARIDADES APONTADOS NESTA FISCALIZAÇÃO**

Consulte a seção "DELIBERAÇÕES DO TCU" ao final deste relatório para verificar se os indícios de irregularidades já foram saneados

**Não há Irregularidades**

PT: 26783023771360119

SECEX-GO

## DELIBERAÇÕES DO TCU

**PROCESSO DE INTERESSE (DELIBERAÇÕES ATÉ A DATA DE INÍCIO DA AUDITORIA)****Processo:** 6488/2002-5 **Deliberação:** DC-945-/2002-PL **Data:** 31/07/2002**Processo:** 4628/2004-5 **Deliberação:** AC-787-/2004-PL **Data:** 23/06/2004**PROCESSO DE INTERESSE (DELIBERAÇÕES APÓS A DATA DE INÍCIO DA AUDITORIA)****Processo:** 9094/2005-9 **Deliberação:** AC-1.065-29/2005-PL **Data:** 03/08/2005

Arquivamento de Processo: ENCERRAR PROCESSO: 9094/2005-9

**Processo:** 9094/2005-9 **Deliberação:** AC-1.065-29/2005-PL **Data:** 03/08/2005

Determinação a Órgão/Entidade: Cientificação a Órgão/Entidade AO ÓRGÃO: CONGRESSO NACIONAL - Comissão Mista de Planos, Orçamentos Públicos e Fiscalização: 9.2. dar ciência deste Acórdão, bem como do relatório e do voto que o fundamentam, à Comissão Mista de Planos, Orçamentos Públicos e Fiscalização do Congresso Nacional, informando-lhe que não foram verificados indícios de irregularidade grave, como definido no § 2º do artigo 97 da Lei nº 10.934/2004 (LDO/2005), no Programa de Trabalho analisado. PRAZO PARA CUMPRIMENTO:

\*\*\*\*\*

---

PT: 26783023771360119SECEX-GO

---

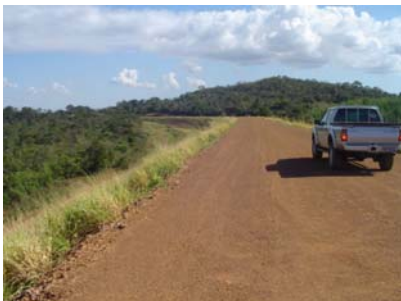
**Fotografias**

1 - 14/06/2005

- Início do trecho da ferrovia - Km. zero



2 - 14/06/2005

- Passagem para gado



3 - 14/06/2005

- trecho com sub lastro pronto

PT: 26784023119390109

SECEX-SP

**Relatório Resumido do Levantamento de Auditoria/ 2005**

## IDENTIFICAÇÃO DA OBRA

**Caracterização da obra****Processo:** 6145/2005-6**Ano Orçamento:** 2005**UF:** SP**Nome do PT:** Implantação da Avenida Perimetral no Porto de Santos No Município de Santos - SP**Nº do PT:** 26784023119390109**UO:** Companhia Docas do Estado de São Paulo**Tipo de Obra:** Infra-Estrutura Urbana**Obra bloqueada na LOA deste ano:** Não

**Importância Socioeconômica:** A Avenida Perimetral Portuária, com extensão de 12 Km, é um corredor viário que se desenvolve ao longo da margem direita do Porto, que tem por objetivo racionalizar e dar fluidez ao tráfego de caminhões que chegam ao Porto de Santos. A obra reduzirá os custos logísticos, com a a conseqüente melhora da competitividade do Porto. Outros benefícios indiretos ainda podem ser mencionados:

- a) maior agilidade e segurança na operação Portuária, com a infra-estrutura da supervia eletrônica;
- b) redução dos congestionamentos urbanos;
- c) redução nos acidentes de trânsito.



PT: 26784023119390109

SECEX-SP

## DADOS CADASTRAIS

**Execução Física**

Dt. Vistoria: 12/05/2005

Percentual realizado: 0

Situação na Data da Vistoria: Não iniciado.

**Execução Financeira/Orçamentária**

Valor estimado para conclusão: R\$ 80.483.000,00

PT: 26784023119390109

SECEX-SP

INDÍCIOS DE IRREGULARIDADES APONTADOS EM FISCALIZAÇÕES ANTERIORES E AINDA NÃO  
SANEADOS ATÉ A DATA DE TÉRMINO DESTA FISCALIZAÇÃO

Consulte a seção "DELIBERAÇÕES DO TCU" ao final deste relatório para verificar se os indícios de  
irregularidades já foram saneados

**Não há Irregularidades**

PT: 26784023119390109

SECEX-SP

**INDÍCIOS DE IRREGULARIDADES APONTADOS NESTA FISCALIZAÇÃO**

Consulte a seção "DELIBERAÇÕES DO TCU" ao final deste relatório para verificar se os indícios de irregularidades já foram saneados

**Não há Irregularidades**

PT: 26784023119390109

SECEX-SP

## DELIBERAÇÕES DO TCU

**PROCESSO DE INTERESSE (DELIBERAÇÕES ATÉ A DATA DE INÍCIO DA AUDITORIA)****Processo:** 6788/2002-1 **Deliberação:** **Data:** 18/06/2002**Processo:** 6788/2002-1 **Deliberação:** AC-464-/2003-PL **Data:** 07/05/2003**Processo:** 5399/2003-7 **Deliberação:** AC-594-/2003-PL **Data:** 28/05/2003**Processo:** 5401/2003-7 **Deliberação:** AC-595-/2003-PL **Data:** 28/05/2003**Processo:** 5399/2003-7 **Deliberação:** AC-1.608-/2003-PL **Data:** 29/10/2003**Processo:** 7887/2004-0 **Deliberação:** AC-1.078-/2004-PL **Data:** 04/08/2004**Processo:** 7888/2004-8 **Deliberação:** AC-1.126-/2004-PL **Data:** 11/08/2004**Processo:** 5399/2003-7 **Deliberação:** AC-1.290-/2004-PL **Data:** 01/09/2004**Processo:** 6788/2002-1 **Deliberação:** AC-1.381-/2004-PL **Data:** 15/09/2004**Processo:** 6788/2002-1 **Deliberação:** AC-1.911-/2004-PL **Data:** 01/12/2004**PROCESSO DE INTERESSE (DELIBERAÇÕES APÓS A DATA DE INÍCIO DA AUDITORIA)****Processo:** 6145/2005-6 **Deliberação:** AC-1.138-30/2005-PL **Data:** 10/08/2005

Arquivamento de Processo: ENCERRAR PROCESSO: 6145/2005-6

---

PT: 26784023119390109SECEX-SP

---

**Fotografias**

1 - 12/05/2005

- Saboó - futuro trecho da Avenida Perimetral



2 - 12/05/2005

- Saboó - futuro trecho da Avenida Perimetral

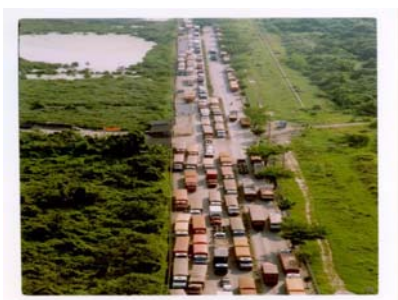

3 - 12/05/2005

- Reta da Alamoá - futuro trecho da Avenida Perimetral

PT: 2678402313E660035

SECEX-SP

**Relatório Resumido do Levantamento de Auditoria/ 2005****IDENTIFICAÇÃO DA OBRA****Caracterização da obra****Processo:** 6144/2005-9**Ano Orçamento:** 2005**UF:** SP**Nome do PT:** Dragagem de Aprofundamento no Canal de Acesso, na Bacia de Evolução e junto ao Cais no Porto de Santos - No Estado de São Paulo No Estado de São Paulo**Nº do PT:** 2678402313E660035**UO:** Companhia Docas do Estado de São Paulo**Tipo de Obra:** Dragagem e Derrocamento**Obra bloqueada na LOA deste ano:** Não**Importância Socioeconômica:** Trata-se de empreendimento previsto no Plano de Desenvolvimento e Zoneamento do Porto de Santos elaborado em 1997 (em fase de atualização em 2005) objetivando o aprofundamento do canal de navegação e das bacias de evolução, permitindo acessos marítimos que viabilizem a utilização de navios de grande porte e que possibilitem colocar o Porto de Santos nas suas rotas comerciais, criando assim condições para a redução de fretes.

PT: 2678402313E660035

SECEX-SP

## DADOS CADASTRAIS

**Execução Física**

Dt. Vistoria: 05/05/2005

Percentual realizado: 0

Situação na Data da Vistoria: Não iniciado.

**Execução Financeira/Orçamentária**

Valor estimado para conclusão: R\$ 223.000.000,00

PT: 2678402313E660035

SECEX-SP

INDÍCIOS DE IRREGULARIDADES APONTADOS EM FISCALIZAÇÕES ANTERIORES E AINDA NÃO  
SANEADOS ATÉ A DATA DE TÉRMINO DESTA FISCALIZAÇÃO

Consulte a seção "DELIBERAÇÕES DO TCU" ao final deste relatório para verificar se os indícios de  
irregularidades já foram saneados

**Não há Irregularidades**



PT: 2678402313E660035

SECEX-SP

**INDÍCIOS DE IRREGULARIDADES APONTADOS NESTA FISCALIZAÇÃO**

Consulte a seção "DELIBERAÇÕES DO TCU" ao final deste relatório para verificar se os indícios de irregularidades já foram saneados

**Não há Irregularidades**

PT: 2678402313E660035

SECEX-SP

**DELIBERAÇÕES DO TCU****PROCESSO DE INTERESSE (DELIBERAÇÕES ATÉ A DATA DE INÍCIO DA AUDITORIA)****Processo:** 3606/2001-9 **Deliberação:** DC-603-/2001-PL **Data:** 22/08/2001**Processo:** 3606/2001-9 **Deliberação:** AC-217-/2002-PL **Data:** 12/06/2002**Processo:** 3615/2002-6 **Deliberação:** DC-772-/2002-PL **Data:** 03/07/2002**Processo:** 3606/2001-9 **Deliberação:** **Data:** 05/09/2002**Processo:** 3606/2001-9 **Deliberação:** AC-621-/2003-PL **Data:** 04/06/2003**PROCESSO DE INTERESSE (DELIBERAÇÕES APÓS A DATA DE INÍCIO DA AUDITORIA)****Processo:** 6144/2005-9 **Deliberação:** AC-1.200-31/2005-PL **Data:** 17/08/2005

Arquivamento de Processo: ENCERRAR PROCESSO: 6144/2005-9

---

PT: 2678402313E660035SECEX-SP

---

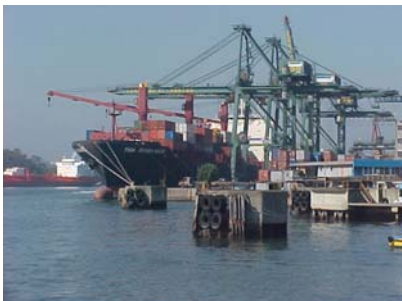
**Fotografias**

1 - 05/05/2005

- Cais A - 37 - Terminal Libra



2 - 05/05/2005

- Terminal Alamoia - Pier



3 - 05/05/2005

- Cais A - 13/14 - Votorantim

PT: 2678402333E590002

SECEX-SC

**Relatório Resumido do Levantamento de Auditoria/ 2005****IDENTIFICAÇÃO DA OBRA****Caracterização da obra****Processo:** 3412/2005-8**Ano Orçamento:** 2005**UF:** SC**Nome do PT:** Recuperação dos Berços 102 e 103 no Porto de São Francisco do Sul Santa Catarina**Nº do PT:** 2678402333E590002**UO:** Departamento Nacional de Infra-Estrutura de Transportes - DNIT**Tipo de Obra:** Porto**Obra bloqueada na LOA deste ano:** Não

**Importância Socioeconômica:** Trata-se de importante obra de reforço e recuperação dos berços 102 e 103 do cais acostável do Porto de São Francisco do Sul, em Santa Catarina. O Porto é uma autarquia do Governo do Estado de Santa Catarina, que tem concessão para explorá-lo até o ano 2011. Tendo administração autônoma, busca agilidade e eficiência na movimentação de mais da metade da demanda portuária do Estado. Está a 215 quilômetros da capital, tem excelente posição geográfica, sua bacia de evolução e seu canal de acesso têm dimensões e profundidade privilegiadas, o que o torna o melhor porto natural do sul do país. Entre seus equipamentos destaca-se um trecho de estrada de ferro que se estende pelo cais e permite que vagões utilizem o sistema de embarque e desembarque de produtos ao mesmo tempo. E, por correia transportadora ou dutos, farelo de soja ou óleo vegetal podem ser enviados diretamente aos navios ou depositados nos armazéns anexos ao porto.

PT: 2678402333E590002

SECEX-SC

## DADOS CADASTRAIS

**Execução Física**

Dt. Vistoria: 07/03/2005

Percentual realizado: 0

Situação na Data da Vistoria: Não iniciado.

**Execução Financeira/Orçamentária**

Valor estimado para conclusão: R\$ 14.974.287,23

PT: 2678402333E590002

SECEX-SC

INDÍCIOS DE IRREGULARIDADES APONTADOS EM FISCALIZAÇÕES ANTERIORES E AINDA NÃO  
SANEADOS ATÉ A DATA DE TÉRMINO DESTA FISCALIZAÇÃO

Consulte a seção "DELIBERAÇÕES DO TCU" ao final deste relatório para verificar se os indícios de  
irregularidades já foram saneados

**Não há Irregularidades**

PT: 2678402333E590002

SECEX-SC

**INDÍCIOS DE IRREGULARIDADES APONTADOS NESTA FISCALIZAÇÃO**

Consulte a seção "DELIBERAÇÕES DO TCU" ao final deste relatório para verificar se os indícios de irregularidades já foram saneados

**Não há Irregularidades**

PT: 2678402333E590002

SECEX-SC

## DELIBERAÇÕES DO TCU

**PROCESSO DE INTERESSE (DELIBERAÇÕES ATÉ A DATA DE INÍCIO DA AUDITORIA)****Não há deliberação para este Processo de Interesse.****PROCESSO DE INTERESSE (DELIBERAÇÕES APÓS A DATA DE INÍCIO DA AUDITORIA)****Processo:** 3412/2005-8 **Deliberação:** AC-601-17/2005-PL **Data:** 18/05/2005

Determinação de Realização de Fiscalização: UNIDADES INCUMBIDAS: Secretaria de Controle Externo - SC: 9.1. determinar à Secex/SC que, no segundo semestre de 2005, realize inspeção para verificar a regularidade das obras da recuperação dos berços 102 e 103 do porto de São Francisco do Sul/SC, analisando a regularidade da aplicação dos recursos oriundos do Convênio nº 43/2001-MT (Siafi nº 433350);

**Processo:** 3412/2005-8 **Deliberação:** AC-601-17/2005-PL **Data:** 18/05/2005

Determinação a Órgão/Entidade: Cientificação a Órgão/Entidade AO ÓRGÃO: CONGRESSO NACIONAL - Comissão Mista de Planos, Orçamentos Públicos e Fiscalização: 9.2. dar ciência deste Acórdão, bem como do relatório e do voto que o fundamentam, à Comissão Mista de Planos, Orçamentos Públicos e Fiscalização do Congresso Nacional, informando-lhe que não foram verificados indícios de irregularidade grave, como definido no § 2º do artigo 97 da Lei nº 10.934/2004 (LDO/2005), no Programa de Trabalho analisado; PRAZO PARA CUMPRIMENTO:

\*\*\*\*\*

**Processo:** 3412/2005-8 **Deliberação:** AC-601-17/2005-PL **Data:** 18/05/2005

Arquivamento de Processo: ENCERRAR PROCESSO: 3412/2005-8



PT: 2678402333E590002

SECEX-SC

**Fotografias**

1 - 07/03/2005

- Porto de São Francisco do Sul: desmontagem do guindaste do berço 103.



2 - 07/03/2005

- Porto de São Francisco do Sul: vista da depressão no piso do berço 102.



3 - 07/03/2005

- Porto de São Francisco do Sul/SC: vista do desnível no piso dos berços 102 e 103.

PT: 26784023715470101

SECEX-TO

**Relatório Resumido do Levantamento de Auditoria/ 2005****IDENTIFICAÇÃO DA OBRA****Caracterização da obra****Processo:** 6130/2005-3**Ano Orçamento:** 2005**UF:** TO**Nome do PT:** Construção da Eclusa de Lajeado no Estado de Tocantins No Rio Tocantins - TO**Nº do PT:** 26784023715470101**UO:** Departamento Nacional de Infra-Estrutura de Transportes - DNIT**Tipo de Obra:** Hidrovia**Obra bloqueada na LOA deste ano:** Não

**Importância Socioeconômica:** A construção da eclusa para transposição do desnível criado pelo barramento da Hidrelétrica Luiz Eduardo Magalhães, em Lajeado, possibilitará que a Hidrovia Tocantins-Araguaia se estenda por mais 350 km, de Miracema a Peixe, incorporando à sua área de influência todo o sudeste do Estado e, através da futura BR-242, a região de Barreiras, no Estado da Bahia, importante centro produtor de soja, cuja produção estimada, para 2002, é da ordem de 800 mil toneladas.

Com a alternativa de transporte intermodal, rodoviário até Peixe ou Porto Nacional/TO, hidroviário até Estreito/MA e ferroviário até os portos marítimos de São Luiz (MA), criar-se-á um eixo de transporte seguro e econômico na direção norte-nordeste, possibilitando garantir condições tanto para o escoamento a baixo custo da produção de grãos de toda a região quanto para o recebimento a custos também menores de insumos agrícolas, em especial calcário e fertilizantes.

PT: 26784023715470101

SECEX-TO

## DADOS CADASTRAIS

**Execução Física**

Dt. Vistoria: 27/05/2005

Percentual realizado: 12

Situação na Data da Vistoria: Em andamento.

**Execução Financeira/Orçamentária**

Valor estimado para conclusão: R\$ 302.468.623,87

PT: 26784023715470101

SECEX-TO

INDÍCIOS DE IRREGULARIDADES APONTADOS EM FISCALIZAÇÕES ANTERIORES E AINDA NÃO  
SANEADOS ATÉ A DATA DE TÉRMINO DESTA FISCALIZAÇÃO

Consulte a seção "DELIBERAÇÕES DO TCU" ao final deste relatório para verificar se os indícios de  
irregularidades já foram saneados

**Não há Irregularidades**

PT: 26784023715470101

SECEX-TO

**INDÍCIOS DE IRREGULARIDADES APONTADOS NESTA FISCALIZAÇÃO**

Consulte a seção "DELIBERAÇÕES DO TCU" ao final deste relatório para verificar se os indícios de irregularidades já foram saneados

**Não há Irregularidades**

PT: 26784023715470101

SECEX-TO

## DELIBERAÇÕES DO TCU

**PROCESSO DE INTERESSE (DELIBERAÇÕES ATÉ A DATA DE INÍCIO DA AUDITORIA)****Processo:** 8696/2001-9 **Deliberação:** **Data:** 27/09/2001**Processo:** 5017/2002-7 **Deliberação:** DC-824-/2002-PL **Data:** 10/07/2002**Processo:** 6092/2003-4 **Deliberação:** AC-677-/2003-PL **Data:** 11/06/2003**PROCESSO DE INTERESSE (DELIBERAÇÕES APÓS A DATA DE INÍCIO DA AUDITORIA)****Processo:** 6130/2005-3 **Deliberação:** AC-1.265-32/2005-PL **Data:** 24/08/2005

Determinação a Órgão/Entidade: DEPARTAMENTO NACIONAL DE INFRA-ESTRUTURA DE TRANSPORTES - MT: 9.1. determinar ao Departamento Nacional de Infra-Estrutura de Transporte-DNIT/MT a adoção de providências no sentido de prestar informações a este Tribunal no caso de decisão:

9.1.1. relativa à paralisação da obra, consoante solicitação formulada pelo Consórcio Odebrecht, Andrade Gutierrez e Alstom;

PRAZO PARA CUMPRIMENTO: \*\*\*\*\*

**Processo:** 6130/2005-3 **Deliberação:** AC-1.265-32/2005-PL **Data:** 24/08/2005

Determinação a Órgão/Entidade: DEPARTAMENTO NACIONAL DE INFRA-ESTRUTURA DE TRANSPORTES - MT: 9.1.2. a respeito dos serviços de desmonte de rocha com explosivos, objeto de proposta de celebração do 6º Termo Aditivo; PRAZO PARA CUMPRIMENTO: \*\*\*\*\*

**Processo:** 6130/2005-3 **Deliberação:** AC-1.265-32/2005-PL **Data:** 24/08/2005

Determinação a Órgão/Entidade: Cientificação a Órgão/Entidade AO ÓRGÃO: DEPARTAMENTO NACIONAL DE INFRA-ESTRUTURA DE TRANSPORTES - MT: 9.2. encaminhar cópia da presente deliberação, acompanhada do Relatório e do Voto que a fundamentam:

9.2.1. ao Departamento Nacional de Infra-Estrutura de Transporte-DNIT/MT; e

PRAZO PARA CUMPRIMENTO: \*\*\*\*\*

**Processo:** 6130/2005-3 **Deliberação:** AC-1.265-32/2005-PL **Data:** 24/08/2005

Determinação a Órgão/Entidade: Cientificação a Órgão/Entidade AO ÓRGÃO: CONGRESSO NACIONAL - Comissão Mista de Planos, Orçamentos Públicos e Fiscalização: 9.2. encaminhar cópia da presente deliberação, acompanhada do Relatório e do Voto que a fundamentam:

9.2.2. à Comissão Mista de Planos, Orçamentos Públicos e Fiscalização do Congresso Nacional, informando-lhe que no curso do trabalho de fiscalização sob exame, referente às obras de construção da Eclusa de Lajeado, no Rio Tocantins, no Estado de Tocantins, objeto do Programa de Trabalho nº 26784023715470101, não foram identificadas irregularidades; PRAZO PARA CUMPRIMENTO: \*\*\*\*\*

---

PT: 26784023715470101

---

SECEX-TO

**Processo:** 6130/2005-3 **Deliberação:** AC-1.265-32/2005-PL **Data:** 24/08/2005

Arquivamento de Processo: ENCERRAR PROCESSO: 6130/2005-3



---

PT: 26784023715470101SECEX-TO

---

**Fotografias**

1 - 25/05/2005

- Acesso ao canteiro de obras do consorcio empreendedor



2 - 25/05/2005

- Canteiro de obras - galpão com máquinas e equipamentos.



3 - 25/05/2005

- Canteiro de obras - galpão com máquinas e equipamentos.



PT: 27812125054503060

SECEX-AM

**Relatório Resumido do Levantamento de Auditoria/ 2005**

## IDENTIFICAÇÃO DA OBRA

**Caracterização da obra****Processo:** 11311/2005-0**Ano Orçamento:** 2005**UF:** AM**Nome do PT:** Implantação de Núcleos de Esporte Recreativo e de Lazer Construção e Equipamento de Ginásio Poliesportivo - Manaus-AM**Nº do PT:** 27812125054503060**UO:** Ministério do Esporte**Tipo de Obra:** Edificação - Outros Edifícios**Obra bloqueada na LOA deste ano:** Sim**Importância Socioeconômica:** Possibilitará que o Estado do Amazonas possa sediar importantes competições de esportes de quadra.

PT: 27812125054503060

SECEX-AM

## DADOS CADASTRAIS

**Execução Física**

Dt. Vistoria: 04/07/2005

Percentual realizado: 0

Situação na Data da Vistoria: Não iniciado.

**Execução Financeira/Orçamentária**

Valor estimado para conclusão: R\$ 0,00

PT: 27812125054503060

SECEX-AM

INDÍCIOS DE IRREGULARIDADES APONTADOS EM FISCALIZAÇÕES ANTERIORES E AINDA NÃO  
SANEADOS ATÉ A DATA DE TÉRMINO DESTA FISCALIZAÇÃO

Consulte a seção "DELIBERAÇÕES DO TCU" ao final deste relatório para verificar se os indícios de  
irregularidades já foram saneados

**Não há Irregularidades**

PT: 27812125054503060

SECEX-AM

**INDÍCIOS DE IRREGULARIDADES APONTADOS NESTA FISCALIZAÇÃO**

Consulte a seção "DELIBERAÇÕES DO TCU" ao final deste relatório para verificar se os indícios de irregularidades já foram saneados

**Não há Irregularidades**

PT: 27812125054503060

SECEX-AM

## DELIBERAÇÕES DO TCU

**PROCESSO DE INTERESSE (DELIBERAÇÕES ATÉ A DATA DE INÍCIO DA AUDITORIA)****Processo:** 4938/2004-8 **Deliberação:** **Data:** 26/07/2004**Processo:** 4938/2004-8 **Deliberação:** AC-1.773-/2004-PL **Data:** 10/11/2004**PROCESSO DE INTERESSE (DELIBERAÇÕES APÓS A DATA DE INÍCIO DA AUDITORIA)****Processo:** 11311/2005-0 **Deliberação:** AC-1.368-34/2005-PL **Data:** 06/09/2005

Arquivamento de Processo: ENCERRAR PROCESSO: 11311/2005-0

**Processo:** 11311/2005-0 **Deliberação:** AC-1.368-34/2005-PL **Data:** 06/09/2005

Determinação a Órgão/Entidade: Cientificação a Órgão/Entidade AO ÓRGÃO: CONGRESSO NACIONAL - Comissão Mista de Planos, Orçamentos Públicos e Fiscalização: 9.1. encaminhar cópia desta deliberação, acompanhada do relatório e voto que a fundamentam, à Comissão Mista de Planos, Orçamentos Públicos e Fiscalização do Congresso Nacional, esclarecendo que não foram identificadas irregularidades graves relacionadas ao Programa de Trabalho 27.812.1250.5450.3060 que recomendem a retenção dos recursos federais; PRAZO PARA CUMPRIMENTO: \*\*\*\*\*

**Processo:** 11311/2005-0 **Deliberação:** AC-1.368-34/2005-PL **Data:** 06/09/2005

Saneamento de Irregularidades Graves: FORAM SANEADOS OS INDÍCIOS DE IRREGULARIDADES GRAVES INICIALMENTE APONTADOS E QUE MOTIVARAM A PARALISAÇÃO DO FLUXO DE RECURSOS.9.1. encaminhar cópia desta deliberação, acompanhada do relatório e voto que a fundamentam, à Comissão Mista de Planos, Orçamentos Públicos e Fiscalização do Congresso Nacional, esclarecendo que não foram identificadas irregularidades graves relacionadas ao Programa de Trabalho 27.812.1250.5450.3060 que recomendem a retenção dos recursos federais;

**Processo:** 11311/2005-0 **Deliberação:** AC-1.368-34/2005-PL **Data:** 06/09/2005

Prosseguimento da Execução da Obra: QUANTO AOS INDÍCIOS DE IRREGULARIDADES APURADOS NESTES AUTOS, A OBRA PODE TER CONTINUIDADE SEM RISCO DE DANO AO ERÁRIO.9.1. encaminhar cópia desta deliberação, acompanhada do relatório e voto que a fundamentam, à Comissão Mista de Planos, Orçamentos Públicos e Fiscalização do Congresso Nacional, esclarecendo que não foram identificadas irregularidades graves relacionadas ao Programa de Trabalho 27.812.1250.5450.3060 que recomendem a retenção dos recursos federais;

---

PT: 27812125054503060SECEX-AM

---

**Fotografias****Não há Fotografias**

## SECRETARIA ESPECIAL DE EDITORAÇÃO E PUBLICAÇÕES

CNPJ 00.530.279/0005-49

Avenida N/2 S/Nº Praça dos Três Poderes – Brasília DF – CEP 70165-900

Fones: 311-3803 ou 311 3772 – Fax: (061) 224-5450

### DIÁRIOS DO CONGRESSO NACIONAL PREÇO DE ASSINATURA SEMESTRAL

Diário do Senado Federal ou Diário da Câmara dos Deputados – s/o porte (cada)	<b>R\$ 31,00</b>
Porte do Correio	<b>R\$ 96,60</b>
Diário do Senado Federal ou Diário da Câmara dos Deputados – c/o porte (cada)	<b>R\$ 127,60</b>

### PREÇO DE ASSINATURA ANUAL

Diário do Senado Federal ou Diário da Câmara dos Deputados – s/o porte (cada)	<b>R\$ 62,00</b>
Porte do Correio	<b>R\$ 193,20</b>
Diário do Senado Federal ou Diário da Câmara dos Deputados – c/o porte (cada)	<b>R\$ 255,20</b>

OBS: Caso sejam feitas as assinaturas dos Diários do Senado e da Câmara dos Deputados, receberá **GRACIOSAMENTE** o Diário do Congresso Nacional

### NÚMERO AVULSO

Valor do número avulso	<b>R\$ 0,30</b>
Porte avulso	<b>R\$ 0,80</b>

### ORDEM BANCÁRIA

<b>UG - 020055</b>	<b>GESTÃO 00001</b>
--------------------	-------------------------

Os pedidos deverão ser acompanhados de Nota de Empenho a favor do FUNSEEP ou fotocópia da Guia de Recolhimento da União-GRU, que poderá ser retirada no site: [http://consulta.tesouro.fazenda.gov.br/gru/gru\\_simples.asp](http://consulta.tesouro.fazenda.gov.br/gru/gru_simples.asp), código de recolhimento apropriado e o número de referência 28815-2 e 00002 e o código da Unidade favorecida – UG/gestão: 020055/00001 preenchida e quitada no valor correspondente à quantidade de assinaturas pretendidas e enviar a esta Secretaria.

**OBS.: NÃO SERÁ ACEITO PEDIDO ATRAVÉS DE CHEQUE VIA CARTA PARA EFETIVAR ASSINATURA DOS DCNs.**

Maiores informações pelo telefone (0XX-61) 311-3803 e 311-3772, fax: 224-5450  
Serviço de Administração Econômico - Financeira/Controle de Assinaturas, falar com Mourão ou Solange.



**EDIÇÃO DE HOJE: 208 PÁGINAS**